BANCA ROMÂNĂ PENTRU DEZVOLTARE
GROUPE SOCIÉTÉ GÉNÉRALE
Sucursala Județeană ARAD
Bd. Revoluției nr. 5-7
Telefon 253280

ADEVĂRUL

COTIDIAN INDEPENDENT ARAD

Anul XI, nr. 2863

Joi, 2 decembrie 1999 ● 16 pagini ● 2000 lei ● e-mail: adevarul@arad.ro

BRAT Publicație auditată în semestrul I 1998. Tiraj mediu zilnic vândut: 35.948

WEST BANK
ARAD, B-dul Revoluției nr. 88
TELEFON: 284.888; FAX: 285.202
BANCA COMERCIALĂ WEST BANK S.A. acordă dobânzi avantajoase la depozitele la termen ale persoanelor fizice (suma minimă 500,0 mii lei)
1 lună - 50%
2 luni - 51%
3 luni - 53%

REVOLUȚIA LUI REMEȘ

O adevărată revoluție fiscală. Aceasta este cu adevărat semnificația programului de relaxare fiscală anunțat de ministrul finanțelor Decebal Traian Remeș. Pentru Partidul Liberal, căruia îi aparține, ministrul a fost lung timp o povară. Măsurile fiscale dure luate de Remeș sunt extrem de dificil de justificat de un partid a cărui vocație era susținerea inițiativei private, adică tocmai prima victimă a austerității financiare.

Guvernele din ultimii 10 ani nu au reușit să ducă la bun sfârșit programele de reformă și nu au îndeplinit nici unul din obiectivele tranziției. „Reforma din România este incompletă, inconsecventă și dominată de politicianism abuziv", aprecia fostul premier Teodor Stolojan. Singurul lucru reușit de membrii structurilor de putere a fost blocarea economiei. O economie a cărei principale angrenaje nu produc, sau când produc, crează doar stocuri, este o economie care consumă bani. Foamea de bani trebuie însă potolită. Cel mai simplu mod, contractarea unor împrumuturi externe și sporirea taxelor și impozitelor asupra puținelor segmente ce mai funcționează. Urmarea - țara întreagă e în pragul blocajului. Cum împrumuturile externe trebuie restituite cu dobânzile aferente, și cum acestea au fost folosite în bună măsură pentru susținerea unor întreprinderi economice neproductive, ele au dus tot la sporirea fiscalității. Creșterea acesteia a lichidat însă și puținele structuri productive. În criză de bani, statul a apelat la împrumuturi interne (titluri de stat). Nivelul datoriei interne a ajuns la 75.000 de miliarde lei. Mai mult, pentru a nu arunca în aer întregul sistem bancar, a preluat și creditele neperformante ale Bancorex și Băncii Agricole, adică încă 40.000 de miliarde. Și datoria internă este tot datorie și trebuie plătită. Pe de altă parte, agenții economici aduși în pragul colapsului au recurs la măsuri de auto-protecție. Pentru a se conserva, au recurs fie la întârzierea plăților către buget (nivelul acestora a ajuns la circa 60.000 miliarde), fie la compensarea propriei ineficacități ori suplinirea cererii reduse prin majorarea prețului produselor lor. Ceea ce inevitabil duce la sporirea inflației și declanșează presiuni sociale.

DORU SAVA

(Continuare în pagina 7)

La Alba-Iulia, de Ziua Națională

ROMÂNII ȘI-AU HUIDUIT PREȘEDINTELE

Ca în fiecare an de 1 Decembrie, românii s-au adunat la Alba-Iulia, capitala reîntregirii neamului, pentru a se bucura împreună și a-și slăvi înaintașii care s-au jertfit pentru ca țara să fie întreagă. Peste 50.000 de oameni s-au strâns pe platoul din fața catedralei reîntregirii, cu steaguri și cocarde tricolore, cu pancarte pe care erau trecute numele localităților de unde veneau și apartenența la organizații sau partide politice.

SE APROPIE ALEGERILE....

Pentru că anul 2000 bate la ușă și alegerile odată cu el, la Alba-Iulia, ieri, au fost prezenți o seamă de oameni politici, înconjurați de mai mulți sau mai puțini susținători (fiecare după puteri). Nici președintele Emil Constantinescu n-a lipsit, însă pe cât de fericit era în '96, proaspăt câștigător al alegerilor, pe atât de supărat a plecat ieri de la Alba Iulia. Încă de la coborârea din mașină, președintele Constantinescu a fost copios huiduit de mulțime, firavele aplauze îndrăznite de cei 15-20 de membri PNȚCD mai curajoși, fiind acoperite de fluierături. Totul a culminat cu încercarea de a-și ține discursul, când rumoarea și huiduielile au atins cote maxime, Constantinescu renunțând a se mai adresa mulțimii. Iar ce e mai îngrijorător pentru dânsul e că a fost huiduit de toată lumea, indiferent că se aflau sub pancarte ale PDSR, PNR, ApR sau chiar PNL.

Din Alba Iulia,
ȘERBAN POPESCU

(Continuare în pagina 5)

UȘI ȘI FERESTRE DIN ALUMINIU ȘI P.V.C. GEAM TERMOPAN
ALGLASS
MOBILIER LA COMANDĂ
FIRME ȘI RECLAME
STR ROȘIORI 26
TEL/FAX/ 057/289053

La împlinirea vârstei de 50 de ani

CORNELIU VADIM TUDOR REGRETĂ CĂ S-A NĂSCUT ÎN ACEST SECOL

Pag. 5

UȘI ȘI FERESTRE DIN PVC ARMAT GEAM TERMOPAN
Profile TROCAL Germania
SATLINE
Tel-fax: 251461
094 507211
Arad B-dul I.Maniu bl.26 ap.1

MANIFESTĂRI DEDICATE ZILEI NAȚIONALE A ROMÂNIEI

Ceremonia de depunere a coroanelor la Crucea Martirilor

Pag. 3

Rromii din Șimand amenință cu blocarea traficului rutier

Pag. 7

Prea Sfințitul Părinte Episcop dr. TIMOTEI SEVICIU,

LA 15 ANI DE LA ÎNTRONIZAREA CA EPISCOP AL ARADULUI ȘI HUNEDOAREI

Astăzi se împlinesc 15 ani de la întronizarea P.S. dr. Timotei Seviciu ca Episcop al Aradului, Ienopolei, Hălmagiului și Hunedoarei.

Redacția ziarului „Adevărul" transmite, cu acest prilej, sincere felicitări Prea Sfințitului Părinte Episcop **Dr. Timotei Seviciu** și îi urează „La mulți ani" întru arhipăstorirea eparhiei Aradului.

Asupra acestui însemnat eveniment din viața Bisericii, vom reveni în pagina spirituală a ziarului nostru de sâmbătă.

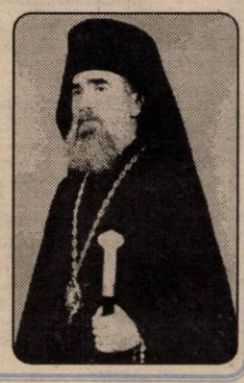

MOBIL VENEZIA
■ MOBILIER MODERN LA COMANDĂ
■ AMENAJĂRI SPAȚII COMERCIALE
■ MATERIALE IMPORT
■ CALITATE SUPERIOARĂ
STR. VIȘINULUI NR. 74
TEL: 057/224885
092/777361

S.C. EDIL CONSTRUCȚII S.A.
O PUTERNICĂ FORȚĂ ÎN LUMEA CONSTRUCTORILOR ARĂDENI

PREȚURI DECENTE la tâmplărie din ALUMINIU
SERGIU-GEANINA
Vă oferă
● Tâmplărie aluminiu din import și românești
● P.V.C. și geamuri termopan
● Rolete și jaluzele
Telefon: 279699; 092292559
Arad, Str. Voinicilor, Nr. 34.

CU TERRA CÂȘTIGI DE DOUĂ ORI!
TERRA
5 PREMII X 1.000.000 LEI
10 PREMII X 500.000 LEI
Premii de 10 milioane în fiecare lună cu produsele TERRA
Detalii în magazine.

CALENDAR

■ Astăzi, Soarele răsare la ora 7 și 32 de minute și apune la ora 16 și 37 de minute.

■ Au trecut 336 de zile din acest an. Au mai rămas 29 de zile până în anul 2000!

■ Praznicul zilei: Biserica Ortodoxă: Sf. Prooroc Avacum; Sf. Mc. Meropi; Biserica romano-catolică: Bibiana; Biserica greco-catolică: Sf. Pf. Avacum.

Câștigătorii concursului „Cel mai bun prieten al tău"

PREMII DE MILIOANE OFERITE DE PURINA EAGALE ȘI HY-RATION PRIN SPEED PARTNER

Câștigătorii concursului **„Cel mai bun prieten al tău"** din această săptămână sunt: **Petruș Liviu**, str. Stupilor Bl. A 53 și **Mihălesc Olimpia**, com. Șiria, str. Ștefan ce Mare nr. 624.

Fericiții câștigători sunt rugați să se prezinte vineri, la magazinul **„Purina" - Speed Partner**, din Aradul Nou (Calea Timișorii - lângă magazinul **„Top Gun"**, între orele 9,00-16,00 pentru premii. Ridicarea premiilor se va face în baza buletinului de identitate, premiile reprezentând hrană pentru câini, respectiv pisici. Câștigătorii sunt așteptați la magazinul **„Purina"**, în cursul zilei de vineri.

P.S. De sărbători, cei mai fideli cititori ai „Adevărul"-ui pot intra în posesia premiilor oferite cu generozitate de Speed Partner Nădlac. Printre surprizele pregătite stă un cuptor cu microunde și alte premii.

„BIG STAR" ȘI-A DESEMNAT CÂȘTIGĂTORUL...

Câștigătorul concursului „Big Star" din perioada 15-30 noiembrie a.c., este Kiss Gabriel de pe strada Păcurarilor nr. 11, elev, 18 ani. Fericitul câștigător este așteptat la sediul magazinului „Big Star" de la Podgoria (B-dul Revoluției) pentru ridicarea premiului, în cursul zilei de vineri.

CINEMATOGRAFE

Dacia: Soldatul universal-Întoarcerea (SUA) 9,30; 11,45; 14; 16; 18; 20

Mureșul: Black Cat, White Cat (Fr.-Germ.) 10; 12,30; 15; 18

Arta: 8 MM (Anglia) 15; 17; 19

Sala mică: Tentația seducției (SUA) 15,30; 18

A venit BARZA!

Arad: Miroș Andrei Raul, Țăran Andrei Iulian, Horhat Andrei Răzvan, Burtă Maria Cristina Iosefina, Bornea Loredana Andrada, Becze Paula Andreia, Vago Denis Andrei, Vlăduț Emanuel Paul, Clepe Diana Andreea, Crăciun Adelina Mihaela, Popa Raul Andrei, Gaidaș Claudiu Daniel.

La Ineu: Covaciu Sorina, Sereș Emanuel.

La Chișineu-Criș: Cerne Anina Lavinia.

METEO

Vremea va fi în general închisă în zonele de câmpie, unde ceața va mai persista, și frumoasă la deal și munte. Cerul va fi temporar noros și pe alocuri, în cursul zilei, va ploua slab. Vântul va sufla slab la moderat, din sector vestic.

Temperaturi maxime: 4 la 8°C; Temperaturi minime: -3 la -1°C.

Meteorolog de serviciu
CARMEN ȘARGA

S.C. „GOLDEN FRUIT" SRL
Arad, Episcopiei Nr. 23

Anunță DESCHIDEREA DEPOZITULUI EN GROS de LEGUME-FRUCTE situat în str. Episcopiei cu începere de astăzi, 27.XI.1999.

VĂ OFERIM: Portocale; Clementine; Kiwi; struguri, grapefruit, roșii, mere.

VĂ AȘTEPTĂM.

(4808605)

UN BOSCHETAR A MURIT DE ZIUA NAȚIONALĂ

Ieri dimineață, în jurul orei 10, pe strada Ștefan Cicio Pop a fost găsit decedat un bărbat. Serviciul Județean de Ambulanță s-a deplasat la fața locului, a constatat decesul și a eliberat un certificat constatator al decesului. Mortul nu avea asupra lui nici un act de identitate. Ca urmare, a fost anunțată Poliția și Procuratura. Serviciul de Pompe Funebre a transportat cadavrul la morgă. Se spune că cel decedat este un boschetar.

T.M.

AU PLECAT DINTRE NOI

Drug Cătălin (1915), Kocsis Alexandru-Iosif (1941), Ilyes Emerik (1938), Merce Dumitru (1948), Mozes Iosif (1911), Debreczeni Suzana (1918), Mureșan Dimitrie (1947).

Conferință A. S. C. O. R.

Asociația Studenților Creștini-Ortodocși Români - Filiala Arad. Vă invită să participați, sub genericul **„Ortodoxie și Cultură"** la conferința susținută azi, 2 decembrie 1999, orele 18, în sala „Iului Maniu", de P. S. **Dr. Timotei Seviciu**, Episcop al Aradului.

HOROSCOP

Joi, 2 decembrie 1999

BERBECUL (21.03-20.04). Aveți parte de o zi critică, cu agitații, nervi și stres, mai ales la locul de muncă.

TAURUL (21.04-20.05). Din punct de vedere financiar lucrurile stau cam prost. Nici în plan sentimental lucrurile nu merg mai bine.

Gemenii (21.05-20.06). Unul dintre prietenii dvs. vă va soca cu întrebările care vi le va pune.

RACUL (21.06-22.07). Vă adunați toate forțele și luptați cu înverșunare împotriva celor care vor să vă facă să vă îndoiți de dvs.

LEUL (23.07-22.08). Persoanele cu care veți intra azi în contact vă vor oferi destule idei, pe care dacă știți să le aplicați în viața de zi cu zi, veți avea o surpriză plăcută.

FECIOARA (23.08-22.09). Străduiți-vă să vorbiți mai puțin și să acționați mai mult. Hotărât (ă) să vă reveniți în urma unui eșec, veți obține adevărate performanțe la locul de muncă.

MOCHETA
Arad, Piața Gării
Telefon 235221
Vinde și montează mochetă la prețuri cu o reducere de 10-20%

BALANȚA (23.09-22.10). Succesul atât în plan profesional cât mai ales sentimental este o certitudine. Se va naște astfel oportunitatea de a vă elibera de trecut.

SCORPIONUL (23.10-21.11). Ocoliți controversele cu cei de acasă, sau cu superiorii dvs. Dacă nu ne ascultați sfatul veți avea numai de pierdut.

SĂGETĂTORUL (22.11-21.12). Inima vă va fi un ghid bun în această zi. În ciuda unui program încărcat și a unui munte de detalii de analizat, comunicarea directă va reprezenta un mijloc iminent pentru a face față problemelor profesionale.

CAPRICORNUL (22.12-19.01). O persoană de sex opus, dacă-i veți acorda atenție, va avea o confuzie neîntemeiată în sentimentele dvs. Motivul s-ar putea să-l constituie, de exemplu dorința sa de a afla mai multe detalii despre viața dvs.

VĂRSĂTORUL (20.01-19.02). Nu vă încruntați! Nu merită s-o faceți pentru a obține consolarea și tandrețea din partea persoanei iubite. Poate fi un succes temporar!

PEȘTII (20.02-20.03). Veți fi agasat de permanentele lamentări pe care le veți recepționa din partea colegilor sau a subalternilor dvs. Depășiți toate piedicile și vă realizați toate obiectivele cu ajutorul unor persoane influente.

Lista solicitanților de credit pentru construirea, achiziționarea, consolidarea sau extinderea de locuințe

În primă fază vor apărea listele solicitanților ce urmează a se prezenta la BCR pentru obținerea certificatului de solvabilitate.

Persoanele care se vor regăsi în aceste liste vor aștepta invitația scrisă a BCR - care va comunica și documentația necesară solicitantului pentru obținerea certificatului de solvabilitate.

Listele se vor publica pe măsura prelucrării datelor de către Poșta Română, analizate de ANL, fiecare tranșă fiind ordonată alfabetic pe solicitanți și pe județe, până la epuizare.

Toate tranșele următoare vor urma același procedeu de ordonare alfabetică pe solicitanți și județe, până ce toți solicitanții care au trimis cereri către ANL se vor regăsi pe una din aceste liste.

Arad

Begov Cosmin Nicolae, str. Dreptății nr. 25; Bunaciu Carmen Adriana, Faleza Sud; Bupte Călin Marcel Piața Sporturilor 6; Ciulea Sebastian Cătălin, Săvârșin 2; Culcsar Dionisie, Cenad 4; Docopil Laura Otilia, Mihai Eminescu 31; Fizedean Cristina Corina, Aleea Neptun 3; Iordan Remus Ion, Maramureș 4; Lazăr Ioana Lucian, Bârsei 1; Lipan Maria Iftinia, Lăcrămioarelor 11; Lupșa Iosif, Faleza Sud; Morar Viorica, Aurel Vlaicu; Simon Daniel Claudiu, Dorobanților 51; Sinkovicz Pavel, Caius Iacob 17; Tamaș Matei, Faleza Sud 11; Ternauciuc Irina, Roșiorilor 3; Videnschi Ovidiu, Dezna; Vidican Adelina Simona, Aurel Vlaicu 206; Vlasiu Gabriel, Blanduziei 24

Bonțești

Marinca Daniel, Bonțești 156

Cermei

Vidican Dorina Maria, Gării 191

Cruceni

Ardelean Teofil, Cruceni 236; Mădulărescu Viorica, Cruceni, 232

Felnac

Cârstea Constantin Adrian, Felnac 572; Nemțov Slavița Vesna, Felnac 674

Ineu

Gaica Silviu Cristian, Republicii 80

Păuliș

Beraru Cristian Petică, Păuliș 563

Vladimirescu

Hiticași Petru, Mureș 35

ADEVĂRUL
COTIDIAN INDEPENDENT ARAD

Editor: S.c. ADEVĂRUL s.r.l. Arad

● COD FISCAL R 1681938 ● COD SICOMEX 19.604 ● CERTIFICAT J 02/1886 din 31 X 1991 ● COD SIRUES 020956601 ● ISSN 1220 - 7489

Redacția și administrația: 2900 Arad, Bd. Revoluției nr. 81. **Telefoane:** SECRETARIAT - **281802**, fax **280655, 280625**; ADMINISTRAȚIE - CONTABILITATE- **281797**; MICA PUBLICITATE - **210775**. MAREA PUBLICITATE - **280904**; CLUBUL PRESEI - **280989**.

Consiliul de administrație: DOREL ZĂVOIANU (președinte) **telefon 281802, 280625**; ȘTEFAN TABUIA (vicepreședinte) **telefon 210776**; MIRCEA CONTRAȘ (redactor-șef) **telefon 281802, 280854**; NICU COJOCARU (director comercial) **telefon 280904**; DOREL BARBU (contabil–șef) **telefon 281797**.

Colegiul de redacție: MIRCEA CONTRAȘ (redactor-șef); AUREL DARIE (secretar general de redacție) **telefon 281802, 280854**; MIRCEA DORGOȘAN (șef secție actualități); telefon **281855; 280003**; IOAN IERCAN (șef secție politică), telefon **280943**; DORU SAVA (șef secție social-economic), telefon **281738**; VASILE FILIP (șef secție cultură-învățământ), telefon **281855; 280003**; ALEXANDRU CHEBELEU (șef secție sport), telefon **281701**; SORIN GHILEA (șef secție tineret) **telefon 281855, 280003**; MARCEL CANCIU (șef secție foto), telefon **280943**; NICU COJOCARU (șef secție publicitate) telefon/fax: **280904**.

Tiparul executat la Imprimeria S.C. MEDIAGRAF S.A. ARAD, str. Feleacului F.N., telefon 250902, fax 250920.

Ziarul „ADEVĂRUL" utilizează informații transmise de agențiile de presă MEDIAFAX și ROMPRES.

Echipa de serviciu
GABRIELA GROZA *-secretar de redacție.*
Bianca Felea, Ioan Leac, Dina Rujan, Ramona Vidulescu *– tehnoredactare computerizată.*
Ioana Frățilă, Doina Jurcă, Aurica Telcian *– corectură.*

UTILITARE

• PIEȚE, TÂRGURI

Astăzi, este zi de piață agroalimentară la Curtici, Sebiș, Bata, Cermei, Zădăreni, Ghioroc, Săvârșin, Secusigiu, Sântana, Târnova, Zăbrani, Zerind. Tot astăzi au loc târguri săptămânale la Curtici, Sebiș, Cermei, Săvârșin, Secusigiu, Zerind.

Mâine, se desfășoară târguri săptămânale la Ineu, Șepreuș, Șimand.

• FARMACIA DE SERVICIU

În noaptea de joi spre vineri este de serviciu, cu program non-stop, farmacia „FARMAVIT", str. Dâmboviței, nr. 44, tel. 274794. Farmacia „SINAPIS", Bd. Revoluției nr. 88, lângă Noul Stil, telefon 282369 și și „NOUA FARMACIE", strada Andrei Șaguna nr. 15, telefon 948, sunt de serviciu cu program non-stop.

• CONSULTAȚII ȘI TRATAMENTE CU PROGRAM NON-STOP

Cabinetul „Apollonia", situat la parterul blocului din spatele Casei Albe (zona Gării), str. Miron Costin nr. 13, sc. A, ap. 1, tel. 251225, efectuează tratamente injectabile (intramuscular și intravenos), aerosoli, E.K.G., ecografie și analize laborator.

• CABINET STOMATOLOGIC

Cabinet stomatologic privat, Bd. Revoluției nr. 62 (vizavi de Biserica Roșie), telefon 256665, deschis zilnic între orele 8,00-12,00 și 14,00-20,00.

• ÎNTRERUPERI DE CURENT

Astăzi nu sunt programate întreruperi de curent.

JOI: În municipiu: ISD - Stația de epurare ape reziduale.

VINERI: Araviascomb - Abatorul de păsări.

ALIANȚA ANTI SUICID
MÂNĂ DE AJUTOR
LINIA VIEȚII
057/214214
între orele 20,00-08,00
Vă ascultă, vă înțelege și vă ajută

MANIFESTĂRI DEDICATE ZILEI NAȚIONALE A ROMÂNIEI

Depuneri de coroane

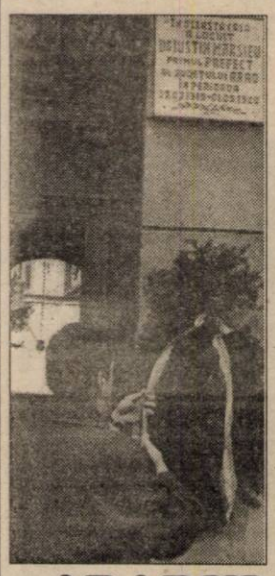

În cadrul suitei de manifestări dedicate Zilei Naționale a României, a avut loc miercuri, 1 Decembrie, ora 12,00, ceremonia de depunere a coroanelor la Crucea Martirilor, organizată de Primăria Municipiului Arad și Casa de Cultură a Municipiului. S-a oficiat o slujbă religioasă de pomenire a Eroilor Neamului, urmată de cuvântarea P.S. Timotei Seviciu, Episcop al Aradului, Ienopolei, Hălmagiului și Hunedoarei. S-au depus coroane din partea oficialităților arădene, a reprezentanților veteranilor, asociațiilor de revoluționari, partidelor politice.

*

Acest moment solemn a fost urmat de dezvelirea plăcii comemorative în memoria primului prefect al Aradului, Iustin Marșieu, care a locuit în clădirea din Bd. Decebal nr. 5 în perioada 22.03.1919 - 01.05.1920. Au evocat personalitatea acestui mare înaintaș domnii Mircea Vlad, colaborator apropiat al primului prefect, Viorel Dolha, care a amintit câteva repere majore din viața lui Iustin Marșieu, și Gheorghe Căpitan, președintele asociației Astra. Primarul Aradului, domnul Valentin Neamț a mulțumit atât celor prezenți cât și organizatorilor acestei manifestări.

CĂTĂLINA LATU
Foto: ONORIU FELEA

ARADUL ȘI ISTORIA ROMÂNIEI

În organizarea Consiliului Județean Arad, a Muzeului Județean Arad, a Inspectoratului pentru Cultură Arad, a Universității de Vest „Vasile Goldiș" și a Inspectoratului Școlar Județean Arad, a avut loc marți, 30 noiembrie 1999, **Sesiunea de Comunicări Științifice dedicată Zilei Naționale a României**, sub titlul **Aradul și Istoria României.** Programul Sesiunii de Comunicări a cuprins 3 secțiuni - **Momentul 1918, Istoria veche și medie a României și Istoria modernă și contemporană a României**. Au prezentat expuneri de specialitate personalități din județele Arad, Alba, Mureș, Hunedoara, Sălaj, Bihor, Brașov, Sibiu și București.

CĂTĂLINA LATU

Simpozion PNȚCD dedicat Zilei Naționale a României

Ieri, 1 Decembrie, a. c., organizația județeană a PNȚCD a organizat un simpozion dedicat Marii Uniri. Au participat PS Timotei Seviciu, prefectul Aradului, deputatul Mihai Calimente, senatorul Marin Nicolai, Gheorghe László etc. Au prezentat materiale prof. Ioan Măneran, Vasile Ciobâncan, Cristian Moisescu și Gheorghe László.

D. S.

Din partea urmașilor

OMAGIU PENTRU UN MARE ÎNAINTAȘ, DR. IOAN SUCIU

Familia l-a omagiat, ieri dimineață, pe cel care a fost unul dintre corifeii Marii Uniri, dr. Ioan Suciu. Prima coroană depusă la monumentul funerar al marelui om din cimitirul Eternitatea, a fost un omagiu adus de nepoata dr. Ioan Suciu, doamna Lucia Ion din Timișoara. Moștenitoarea lui Ioan Suciu a dorit ca prin acest gest, memoria celebrului său înaintaș să fie onorată cum se cuvine, iar rolul adevărat al dr. Ioan Suciu în pregătirea Marii Uniri să fie reconsiderat la adevărata sa valoare.

V. A.

La Curtici

La Casa de Cultură din Curtici, în 30 noiembrie a avut loc un spectacol artistic susținut de către elevii Școlii Generale și Liceului din Curtici care au omagiat Ziua Națională a României.

Oficialitățile locale, în frunte cu primarul **Gheorghe Don** au depus coroane în cinstea eroilor căzuți la 1918, la crucea din fața bisericii ortodoxe.

B. O.

Expoziție de Artă Plastică în cinstea Unirii

În cinstea Marii Uniri de la 1918, sâmbătă 4 Decembrie, la Șiria, la muzeul de Artă Plastică se va deschide o expoziție permanentă. **„Promotorul acestei expoziții este Cercul de Artă Plastică din Șiria"**, ne spunea primarul din localitate **Ioan Dorin Gurban.**

B.O.

La Șiria și Galșa

„UNIȚI PRIN CUGET ȘI SIMȚIRI"

Anticipând aniversarea Marii Uniri de la 1918 la căminul cultural din Șiria a avut loc un spectacol artistic intitulat sugestiv: **„Uniți prin cuget și simțiri"** prezentat de școala generală din localitate. Cu o oră înainte o serbare de acest gen s-a desfășurat și la Școala Generală din Galșa.

B.O.

ȘI LA CHIȘINEU-CRIȘ S-A SĂRBĂTORIT 1 DECEMBRIE

Marți, 30 noiembrie 1999 a fost o zi deosebită pentru cetățenii din orașul **Chișineu-Criș**. Orașul a îmbăcat haine de sărbătoare. Peste tot au fost arborate drapele tricolore. În organizația Primăriei și a Garnizoanei din Chișineu-Criș, a avut loc sărbătorirea zilei de 1 Decembrie.

La orele 11,00 în prezența unei numeroase asistențe la Monumentul eroilor grăniceri a avut loc ceremonia oficială. După prezentarea onorului militar și a intonării imnului de stat al României de către fanfara militară din Garnizoana Arad, a urmat slujba religioasă oficiată de preoții bisericii ortodoxe din localitate. Despre semnificația zilei de 1 DECEMBRIE 1918 a vorbit primarul orașului CHIȘINEU-CRIȘ, domnul **BURDAN GHEORGHE** care a evocat însemnătatea Zilei Naționale a României la conștiința poporului român.

În acordurile fanfarei militare sau depus coroane de flori din partea Primăriei orașului, a Unității Militare, celorlalte unități economice și instituții ca de pildă: Spitalul orășenesc, Liceul Teoretic, Grupul Școlar Agricol, Poliția orășenească, Ocolul Silvic, Cooperativa de Consum, Cooperativa Meșteșugărească și altele. Manifestarea s-a încheiat prin defilarea Gărzii de onoare.

B. O.

ZIUA UNIRII, SĂRBĂTORITĂ ȘI LA BÂRZAVA

Cu prilejul Zilei Naționale a României, elevii școlii din comuna Bârzava, clasale V-VIII au susținut un program artistic încheiat evenimentului de o deosebită importanță pentru renașterea națiunii române și întregirii neamului.

Evenimentul a fost consemnat de d-na Viorica Leric printr-o succintă trecere în revistă a faptelor celor care au înfăptuit actul de la 1 Decembrie 1918. Corul școlii, sub conducerea preotului - profesor Gheorghe Bindea, parohul comunei Bârzava a intrepretat „Hora Unirii", „Treceți batalioane române Carpații", „Deșteaptă-te române!", cântece susținute și de recitatorii Școlii Generale.

Spectacolul s-a încheiat „Așa-i românul" și „Noi suntem aici stăpânii". Au participat la acest eveniment: corpul profesoral, elevii școlii, părinții și bunicii celor care au susținut spectacolul închinat acestei mari sărbători a poporului român.

Cpt. comandor. r. Ion I. Bonchiș

„BOBOCII" DE LA JANDARMI ȘI POMPIERI AU JURAT CREDINȚĂ PATRIEI

Ieri, de Ziua Națională, „bobocii" unității de jandarmi precum și cei ai pompierilor militari (peste 200 la număr) au jurat credință patriei.

Pe platoul Comandamentului județean de jandarmi din Vladimirescu, festivitatea de depunere a jurământului s-a desfășurat în prezența oficialităților locale arădene reprezentate de prefectul Gheorghe Neamțiu și primarul Valentin Neamț, a șefului de Stat Major al Marii unității de jandarmi din Timișoara, colonel Dan Boacă, a reprezentanților M.Ap.N., Poliției și S.R.I-ului.

„Pe lângă Statul Major al jandarmilor din județul Arad în frunte cu dl. col. Alexandru Chiș, de față au fost și rudele «bobocilor», ne-au mai informat dl. lt. col. Vasile Iov, ofițer de stat major în cadrul Comandamentului județean de jandarmi.

După depunerea jurământului, rudeniile și prietenii soldaților au vizitat cazarma, luând contact direct cu condițiile de instrucție și de viață ale soldaților. Aceasta, deoarece, ieri a fost și instituită „Ziua porților deschise".

N. OPREAN

DEPISTAȚI ȘI ÎNCARCERAȚI

În urma măsurilor specifice întreprinse de polițiști, au fost identificați și încarcerați: **FOFIU DIOMEDE-OVIDIU**, de 31 ani, din sat Tisa-Nou, comuna Fântânele, care are de executat un mandat de 1 an închisoare, pentru conducerea pe drumurile publice a unui autovehicul neînmatriculat și fără a poseda permis de conducere; **FARCAȘIU GHEORGHE**, de 29 ani, din Arad, care are de executat un mandat de executare pentru furt avut privat și **PETROVICI ȘTEFAN**, de 20 ani, din Arad, care are de executat un mandat de 1 an și 10 luni închisoare, pentru furt.

ÎNCĂ O SOCIETATE ARĂDEANĂ CUMPĂRATĂ DE TRINITY

Firma americană Trinity, care în acest an a cumpărat societățile arădene Astra Vagoane și ICPV, a mai făcut o achiziție în orașul nostru. În urmă cu câteva zile, licitația organizată de FPS Arad pentru vânzarea acțiunilor de la Apromat (50,49%) a fost adjudecată de singurul ofertant prezent, Trinity.

F.P.S.-ul arădean a încercat de mai multe ori privatizarea Apromatului. Numai în ultima lună au fost organizate trei licitații. Conform legislației, la ultima licitație prețul de pornire a fost mai mic decât la cele anterioare.

G. K.

CLM ARAD A REGLEMENTAT METODOLOGIA DE CONTORIZARE, PE APARTAMENT

La ultima ședință a CLM Arad, a fost adoptat Regulamentul privind metoda de contorizare pe apartamente a consumurilor de apă și de energie termică.

Conform acestui regulament, asociațiile de locatari (proprietari) nu au nici un temei juridic să se opună acelor proprietari (locatari) care doresc să-și monteze aparate de contorizat apa rece sau cea caldă, în devans față de program.

Cel care dorește să-și monteze contoare în apartament va trebui să încheie o Convenție cadru cu Comitetul executiv al asociației care prevede pe lângă datele de identificare ale solicitantului și o solicitare către conducerea asociației de proprietari (locatari) de a participa la montajul, la recepția și punerea în funcțiune, la începerea citirii contoarelor, respectiv la luarea în evidență.

Contoarele montate va trebui să aibă aplicată marca metrologică de model acordată de Biroul Român de Metrologie Legală, Buletinul de verificare metrologică și marca metrologică de verificare. De asemenea, contoarele trebuie să corespundă tehnic tipului și debitului agentului furnizat. Conform aceluiași regulament, Asociația de proprietari (locatari), este obligată, prin reprezentantul său să citească contoarele și să calculeze cheltuielile corespunzătoare consumurilor înregistrate.

D. L.

TUCĂ L-A TÂLHĂRIT PE AVRAM CONSTANTIN

Parchetul a emis mandat de arestare preventivă, pe timp de 5 zile, împotriva lui Tucă Ioan Sorin, 31 ani, din comuna Mică, județul Mureș, cunoscut cu antecedente penale. În noaptea de 26/27 noiembrie, aflându-se în zona Gării Arad, Tucă a sustras, prin violență, de la Avram Constantin, din Vladimirescu, bunuri în valoare de 300.000 lei, aflăm de la Biroul de presă al I.J.P. Arad.

La Vărșand

O NOUĂ CAPTURĂ DE NARCOTICE

În ultimul timp, sunt tot mai dese încercările de introducere sau de tranzitare a narcoticelor prin țara noastră. Un astfel de caz a fost și încercarea de scoatere prin punctul vamal Vărșand a unor pastile de amfetamină.

Astfel, în noaptea de 28/29 noiembrie, la biroul vamal Vărșand s-a prezentat pentru ieșirea din țară autoturismul marca Mercedes, înmatriculat în Germania, cu numărul K-KN-1939. Cei doi pasageri erau cetățeni turci Kamber Ozay, care este și proprietarul autoturismului și Mehmet Eris.

Motivând că trebuie să ajungă dimineața în Germania și că se grăbește, șoferul a refuzat să prezinte bagajele pentru control.

În urma efectuării controlului vamal s-au descoperit în buzunarul unei genți de mână 16 pastile. Acestea aveau culoarea roz și aveau imprimată pe o parte sigla Playboy, iar pe cealaltă parte două linii care se intersectau sub formă de cruce. Cetățeanul Kamber Ozay a recunoscut că tabletele îi aparțin, motivând că sunt medicamente pentru prostată.

Având suspiciuni pentru că nu erau ambalate, organele vamale au procedat la efectuarea testului cu trusa Narcotest, în urma căruia s-a născut prezumția că pastilele ar putea fi de tipul amfetaminei.

Pastilele au fost predate organelor PCTF Vărșand.

ANCA BUGARIU

REACȚII LA HUIDUIELILE DE LA ALBA IULIA

● **Înalt Prea Sfinția Sa Andrei Andreicuț**, arhiepiscop de Alba Iulia, a luat poziție față de "manifestările necuviincioase" ale unor cetățeni aflați printre cei adunați în fața Catedralei Reîntregirii Neamului, din timpul Liturghiei Te Deum și a celorlalte momente ale sărbătoririi Zilei Naționale.

"Nu este cuviincios și este o rușine chiar că românii nu știu să respecte și să cinstească cum se cuvine instituțiile fundamentale ale statului, Biserica, Armata și instituția președintelui", a spus arhiepiscopul de Alba Iulia.

"Și așa suntem destul de săraci, nu mai avem nevoie și de o sărăcie a sufletului", a adăugat Înalt Prea Sfinția Sa.

● **Ministerul de Interne** a criticat, ieri, prin intermediul unui comunicat remis agenției MEDIAFAX, manifestările "reprobabile ale unor participanți la activitățile omagiale desfășurate la Alba Iulia cu prilejul sărbătoririi Zilei Naționale a României", arătînd că asemenea comportamente pot fi "sancționate" potrivit prevederilor legale în vigoare.

"Dezavuăm în totalitate reacțiile acelor persoane care, pe timpul desfășurării ceremoniilor religioase și militare consacrate acestui eveniment cu profunde semnificații în cugetul și simțirea cetățenilor români, au întinat în mod inadmisibil simbolurile sacre ale națiunii noastre - inclusiv Imnul de stat - și momentele de pioasă recunoștință aduse înaintașilor", se arată în comunicat.

MI apreciază că "principiile statului de drept, inclusiv libertatea de exprimare a opiniilor, nu au nimic comun cu intoleranța și manifestările necontrolate aflate la limita legii". "Dimpotrivă, acțiuni de genul celor menționate sunt cu totul străine normelor care trebuie să guverneze o societate democratică, fiind sancționate așa cum se cuvine de prevederile legilor țării", precizează comunicatul citat.

"Astfel de incidente incalificabile" aduc "atingere imaginii României pe plan internațional", adaugă comunicatul MI, care apreciază că "este posibil ca astfel de acte și manifestări intolerabile să fie subordonate unor scopuri politice".

● **PNȚCD** condamnă incidentele provocate de opoziție la Alba Iulia, apreciind că acestea amintesc de practicile regimului comunist care au continuat și după 1989.

Prezentă integral declarația remisă agenției MEDIAFAX de către purtătorul de cuvînt al PNȚCD, Remus Opriș:

"Partidul Național Țărănesc Creștin Democrat protestează ferm față de manifestările iresponsabile ale unor grupuri de susținători ai Opoziției politice care au tulburat Adunarea de la Alba Iulia, cu prilejul sărbătoririi Zilei Naționale a României.

Partidul nostru este direct legat de actul Marii Uniri din 1918 prin întemeietorul său, Iuliu Maniu, dar și prin mulți alți oameni de stat care au făurit Unirea de la Alba Iulia, din 1918. PNȚCD a considerat întotdeauna că sărbătorirea zilei de 1 Decembrie trebuie să fie un prilej de reconciliere, de apropiere între toți românii, o zi în care manipulările politicianiste nu trebuie să își găsească locul. Pentru partidul nostru, ziua de 1 Decembrie are o semnificație aparte: ne aduce aminte de înaintașii noștri și ne obligă să ne raportăm la înălțimea conștiinței lor politice și naționale.

Actele de huliganism politic de la Alba Iulia din acest an, săvîrșite de purtători de pancarde cu numele pa[illegible]lor din Opoziție, sunt cu atît mai condam[illegible]e cu cît au avut loc în timpul unor manifestări care au inclus slujbe religioase, depunerea jurămîntului militar, intonarea Imnului național și arborarea drapelului. Astfel de sacrilegii au fost întotdeauna inspirate tocmai de cei care nu au nimic sfînt, urmași ai regimului politic comunist, pentru care actul de Unire nu reprezintă

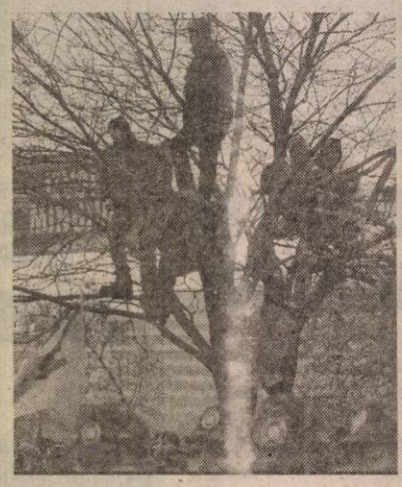

decît demagogie deșartă și pretext de manipulare. Ei sînt cei care au introdus în viața românească obieciul condamnabil al dezbinării forțelor politice chiar și în momente de o importanță deosebită pentru țară. Rămîn consecvenți principiilor comuniste, iar faptele lor sunt cu atît mai condamnabile. Adunați la Alba Iulia cu un an în urmă, Ion Iliescu, președintele PDSR și Miron Cosma, în calitate de vicepreședinte PRM, au oferit românilor un discurs intolerant și revanșard, animat doar de dorința de întoarcere la putere. Acea prezență tristă a fost urmată la scurt timp de mineriada de la începutul acestui an, cea mai bună dovadă că acești exponenți ai totalitarismului pot trece ușor de la violența discursului la violența faptelor.

PNȚCD și reprezentanții săi nu au fost întotdeauna expuși atacurilor de tot felul de către exponenții fostului regim comunist. Ne aducem aminte de felul în care a fost batjocorit Corneliu Coposu, împiedicat să își țină discursul tocmai la Alba Iulia, în ziua de 1 decembrie 1990, de către acoliții lui Ion Iliescu.

Recunoaștem astăzi în manifestările antiromânești de la Alba Iulia același tipar al provocărilor, încercînd să îl denigreze pe președintele României, Emil Constantinescu, exact așa cum au încercat să îl denigreze pe Corneliu Coposu în 1990. Regretăm că opinia publică românească nu a fost scutită de astfel de manifestări iresponsabile nici astăzi, cînd sărbătorim Unirea la cumpăna dintre milenii."

● **PDSR** susține că incidentele petrecute în timpul manifestărilor organizate la Alba Iulia au fost provocate de fostul electorat al puterii, avînd drept cauză măsurile de securitate excesive luate pentru protecția demnitarilor.

PDSR îl acuză pe președintele Constantinescu pentru criticile aduse poporului român în legătură cu modul în care se poartă cu conducătorii într-o zi de sărbătoare.

Prezentăm comunicatul remis agenției MEDIAFAX de Biroul de presă al PDSR:

"Sărbătorirea Zilei de 1 Decembrie 1918 reprezintă un moment de solidaritate și de conștiință națională, de rememorare a trecutului, de reflecție pentru destinul țării noastre la începutul mileniului.

Sărbătorirea din acest an, la Alba Iulia, s-a desfășurat într-o atmosferă tensionată, generată de măsurile exagerate de pază și protecție a demnitarilor puterii. Inclusiv zona de susținere a Te Deum-ului a fost blocată accesului populației sosite din diferitele regiuni ale țării. Pe fondul condițiilor sociale tot mai vitrege în care trăiește majoritatea poporului român, reprezentanții Puterii, inclusiv domnul președinte Emil Constantinescu, au fost primiți cu ostilitate de cei care, în urmă cu trei ani, i-au adus la cîrma țării.

Este regretabil că sărbătorirea Marii Uniri a românilor a oferit ocazia unor astfel de manifestări.

Pe de altă parte însă, felul în care domnul președinte Emil Constantinescu s-a adresat poporului român, mustrîndu-l că nu ar ști să se poarte față de conducători în zi de sărbătoare, este greu de acceptat într-un sistem al valorilor democratice. A susține că poporul român și-a huiduit două dintre instituțiile sale fundamentale - Armata și Biserica - este un act de jignire și desconsiderare a propriei națiuni.

Participînd cu toată simțirea, alături de întregul popor român, la sărbătoarea națională, Partidul Democrației Sociale din România își exprimă credința în șansele unui viitor al construirii normalității și prosperității în țara noastră."

LA TEATRU, MOȘII AU SOSIT ÎN AVANPREMIERĂ

Sâmbătă seara, după spectacolul cu piesa „Vârstele dragostei", un grup de elevi din clasa a VII-a, de la Liceul german, au intrat în spațiul magic din Templul Thaliei cu ofrande tradiționale, prefigurând bucuria Moșilor lui Decembrie. „Să nu rupem vraja - spunea doamna profesoară Monica Lațcov, diriginta clasei - că miroase a mere, a gutui și a cozonac, iar nucile saltă-n traistă. Și, fiindcă micii se grăbesc spre 2000, ziceam c-au venit moșii Nicolae și Crăciun. Primiți cu colindul și cu urările, dragii noștri actori, voi, cei plăsmuiți din aluatul din care-s făcute visele"!

Sinceritatea și admirația copiilor au emoționat chiar pe aceia deprinși cu oficierea miracolului.

D. T.

INTENȚIONÂND SĂ ARBOREZE DRAPELUL NAȚIONAL PE BLOCUL ÎN CARE LOCUIA A AJUNS LA POLIȚIE

Un bărbat este cercetat de poliție fiind acuzat de o vecină că i-a incendiat ușa apartamentului, întrucît nu i-a permis să intre în locuința ei, de unde putea urca pe bloc, pentru a arbora drapelul României, transmite corespondentul MEDIAFAX.

Incidentul s-a petrecut ieri dimineață, într-un bloc din cartierul arădean Aurel Vlaicu. Gavrilă Pușcaș intenționa să arboreze pe bloc drapelul României, însă nu putea ajunge pe terasă decît din apartamentul unei vecine. Femeia nu l-a lăsat să intre în casă și spune că, după plecarea bărbatului, a simțit miros de fum pe hol. Vecinii au anunțat-o că ușa apartamentului său este cuprinsă de flăcări și au ajutat-o să stingă incendiul.

Femeia este convinsă că Gavrilă Pușcaș a dat foc ușii, însă acesta susține că este nevinovat.

JOI, 2 DECEMBRIE 1999

TVR 1

7,00 Matinal național
9,00 TVR Iași
10,00 Concert folcloric extraordinar - rel.
11,00 TVR Cluj-Napoca
12,00 Pe față - rel.
13,00 TVR Timișoara
14,00 Jurnal
14,15 CiberFan
14,30 Destinul unei națiuni
15,00 Conviețuiri
16,00 Pentru dv., doamnă!
17,00 La telefon, muzica populară!
17,25 Casa mea
17,50 Tragerile Loto
17,55 Handbal feminin: România-Franța
19,20 Sunset Beach - s.
20,00 Jurnal * Meteo * Sport
20,55 Moștenirea - ep. 8
21,45 Reflecții rutiere
22,00 Memorialul Timișoara - decembrie 1989
23,00 Jurnalul de noapte
23,15 România '89 - 10 ani cu Rareș Petrișor și Răzvan Dumitru
0,15 Rock la miezul nopții
1,15 Pariul Trio

TVR 2

7,00 Muzică populară
8,00 Desene animate
8,25 Soldatul necunoscut - s.
9,25 Curierul de ambe sexe - rel.
10,05 Limbi străine: germană
10,35 Născuți printre animalele sălbatice
11,00 Desene animate
11,30 Trupa DP2
13,00 Alfa și Omega
14,00 Emisiune în limba germană
15,00 Obsesia - ep. 94, 95
16,30 Santa Barbara - ep. 1046
17,15 Curier de ambe sexe
18,00 Portrete în acvaforte
18,30 Videoclipuri
18,45 Se întâmplă acum!
19,00 Știri bancare
19,15 Dreptul la adevăr
19,45 De la lume adunate...
20,35 Un secol de cinema Marilyn Monroe
21,20 Lola Montes - dramă, Franța/Italia, 1955, cu Martine Carol
23,05 Time-Out
23,50 Nocturna
0,00 TVM Mesager

PRO TV

7,00 Bună dimineața, Pro TV c al tău!
10,00 Inimă neînfricată - rel.
12,55 Știrile Pro TV * O propoziție pe zi
13,05 Babylon V - s.
13,50 Ani de liceu - s.
14,15 Miracolul tinereții - s.
14,45 Familia Bundy - s.
15,15 Nisipurile din Miami - s.
16,00 Tânăr și neliniștit - ep. 888
17,00 Știrile Pro TV * O propoziție pe zi
17,15 Știrile Pro TV Arad
17,30 Spitalul Chicago Hope - ep. 28
18,30 Doi polițiști și jumătate - ultimul episod
* Extragerea cărții poștale „Te uiți și câștigi"
19,30 Știrile Pro TV
20,00 Știrile Pro TV Arad
20,30 Un an de cumpănă - acțiune/dramă, SUA, 1986, cu Mel Gibson, Linda Hunt
22,25 Știrile Pro TV
22,30 Chestiunea zilei - cu Florin Călinescu
23,30 Știrile Pro TV * Profit * O propoziție pe zi
0,00 Criminaliștii - s.
1,00 Chestiunea zilei - rel.
2,00 Știrile Pro TV

TV ACASĂ

5,00 Guadalupe - s.
5,50 Iubire sfântă - rel.
6,45 Dragoste și putere - rel.
7,15 Acasă la bunica - rel.
7,30 Căsuța poveștilor - rel.
8,15 Rosalinda - rel.
9,00 Înger sălbatic - rel.
10,00 Luz Clarita - rel.
10,50 Angela - rel.
11,40 Nimic personal - rel.
12,30 Casablanca - rel.
14,15 Viața noastră - s.
15,00 Dragoste și putere - s.
15,30 Iubire sfântă - s.
16,30 Luz Clarita - s.
17,25 Vremea de acasă
17,30 Rosalinda - s.
18,30 Angela - s.
19,25 Vremea de acasă
19,30 Acasă la bunica - rețete culinare
19,45 Desene animate
20,30 Înger sălbatic - s.
21,30 Sânge din sângele meu - s.
22,25 Vremea de acasă
22,30 Perry Mason: Când moartea vine râzând - acțiune, SUA, 1995
24,10 Dragoste și putere - rel.
24,35 Surorile - s.

ANTENA 1

7,00 Observator
8,00 Dimineața devreme
10,00 Știri
10,10 Colivia de aur - s.
11,00 Mount Royal - s.
12,00 Baywatch Nights - s.
12,59 Decennium
13,00 Știrile amiezii
13,15 Pretender - s.
14,00 Decepții - s.
15,00 Luz Maria - ep. 168, 169
16,59 Decennium
17,00 Știri
17,25 Dragostea învinge - ep. 61, 62
18,59 Decennium
19,00 Observator
20,00 VIP - ep. 13
20,50 Air America - ep. 14
21,40 Brigada mobilă
21,59 Decennium
22,00 Observator
22,30 Marius Tucă Show
0,00 Twin Peaks - s.
1,00 Colivia de aur - s.
2,00 Observator - rel.

PRIMA TV

7,00 Karaoke show - rel.
8,00 Dimineața cu Prima - magazin matinal - meteo, muzică, revista presei, bucătăria zilei
12,00 Celebri și bogați - rel.
13,00 Politica de mâine - rel.
15,00 Apel de urgență - rel.
15,30 De colo colo - magazin turistic
16,00 Viața în direct
17,00 Celebri și bogați - s.
18,00 Focus * Sport * Meteo
18,55 Clip Art
19,00 Karaoke Show
20,00 Film artistic
21,30 Exploziv
22,00 Clip Art - rel.
22,05 Focus
22,30 Revista presei
23,35 Politica de mâine
0,30 Abraham Lincoln - f. clasic
2,00 Focus - rel.

TELE 7 ABC

7,00 Știri
7,10 Bună dimineața, România
9,00 Lou Grant - rel.
10,00 Știri
10,30 Dintre sute de ziare - rel.
11,10 Practic la Tele 7 - rel.
12,10 Reporter Tele 7 - rel.
12,30 24 din 24 - rel.
13,00 Drumuri printre amintiri - rel.
14,00 Medici la datorie - s.
15,00 Știri
15,10 Teleshopping
15,30 Post Meridian
17,00 O singură viață - ep. 261
18,00 Lou Grant - ep. 113
18,55 Pariul Trio
19,00 Secția de poliție - ep. 104
20,00 Telejurnal
20,30 Documentar
21,00 Dintre sute de ziare
21,40 Pariul Trio
21,45 Loto
22,00 Linia întâi
23,00 Derrick - s.
0,00 Știri
0,30 Ora H - emisiune de confesiuni
1,35 Teleshopping

TV ARAD

7,00 Observator
8,00 Știri TVA - rel.
8,30 Club T - rel.
9,50 Anunțuri - rel.
10,00 Știri
10,10 Colivia de aur - s.
11,00 Mount Royal - s.
12,00 Baywatch Nights - s.
12,59 Decennium
13,00 Știrile amiezii
13,15 Pretender - s.
14,00 Decepții - s.
15,00 Luz Maria - s.
16,59 Decennium
17,00 Știri
17,25 Divertisment
18,00 Viață Spirituală
18,20 Anunțuri
18,30 Știri TVA
19,00 Observator
20,00 Fiți cu ochii pe noi!
21,20 Anunțuri
21,30 Știri TVA
22,00 Observator
În continuare programul este identic cu cel al Antenei 1.

TV INTERSAT

8,55 Deschiderea programului
9,00 Intersat Music
9,30 Cursa contra timpului - film, rel.
11,00 Știrile Intersat
11,30 Dulce ispită - s.
12,15 Comorile lumii
12,30 Fetița tatii - film, rel.
14,00 Aromânii la ei acasă - doc., rel.
15,00 Balanța justiției - s.
15,45 Joia bănățeană
17,45 Emisiune în lb. maghiară
18,45 Știrile Intersat
19,20 Dulce ispită - s.
20,05 Mistere, farmece, miracole - s.
20,30 Microb - emisiune sportivă în direct
22,00 Un străin în casă - film
23,30 Știrile Intersat
0,00 Erotica
0,45 Închiderea programului

HBO

10,00 Congo - acțiune, SUA, 1995
11,45 Dragoste de vrăjitoare - dramă, Franța, 1997
13,30 Selena - dramă, SUA, 1997
15,30 Bogus - comedie, SUA, 1996
17,15 Dracula: Un mort iubăreț - comedie, SUA, 1997
18,45 Cu orice preț - suspans, SUA, 1995
20,30 Cursa sub soare - acțiune, SUA, 1996
22,15 Între vis și insomnie - dragoste, SUA, 1996
23,45 Beverly Hills Cop III - acțiune, SUA, 1994
1,30 Jurnalul Pantofului Roșu - s.

TVR INTERNAȚIONAL

21,30 S-a întâmplat... azi
21,35 Revista presei
21,40 Practic Info
22,00 Jurnal * Curs valutar * Meteo
22,40 Avocat din oficiu
23,40 Cultura în lume: Gheorghe Zamfir (II)
0,10 Arhive românești: Făuritorii Unirii
0,40 Bijuterii muzicale

ATOMIC TV

7,00 Selector
10,25 Reactor - rel.
10,30 Atomic Café - rel.
11,00 Atomix cu Tudor - rel.
14,00 Interactiv
15,55 Reactor
16,00 Metropolis - cu Dinu - rel.
17,00 Selector
19,00 Atomix cu Ina
21,55 Reactor
22,00 Hai Hui - rel.
22,30 South Park - d. a.
23,00 Klub Bizzar - rel.
0,00 Insomnia

RADIO ARAD & RADIO CONTACT (65,95 MHZ)

5,00 - 8,00 BUNĂ DIMINEAȚA! - program Radio Contact
8,00 - 11,00 BUNĂ DIMINEAȚA, ARAD! - cu Gabriela Gavrilescu și Radu Mustafa - Știri (8,30; 9,30; 10,30). Informații locale; Dedicații muzicale (9,30 - 10,30); În poiana dorului, muzică populară (10,30 - 11,00)
11,00 - 19,00 CONTACT FM - program Radio Contact
19,00 - 22,00 BUNĂ SEARA ARAD! - Univers ambiental, cu Sergiu Rusu și Darius Dârlea (19,00 - 19,30); Maxi chestionarul de joi, cu Codruța Belean și Darius Dârlea (19,30 - 21,00); Viața spirituală (21,00 - 22,00)
23,00 - 1,00 RADIO CONTACT - În arșița muzicii; Contact jazz

RADIO PRO FM (92,1 MHz)

0,00 - 5,00 PRO FM BY NIGHT
5,00 - 6,00 BULETIN DE ȘTIRI la fiecare sfert de oră; 6,00 - 7,00 RONDUL DE DIMINEAȚĂ - INFO PRO cu Dan Apostol și Laura Călăceanu; 7,00 - 10,00 PRO FM PÂNĂ LA 10 - cu Flavius Esnican
10,00 - 13,00 MIHAI CU NOI - cu Mihai Dobrovolschi; 13,00 - 14,00 13-14 CU ANDREI - cu Andrei Gheorghe
14,00 - 17,00 ORAȘUL SUB LUPĂ - cu Cătălin Lăpușcă; 17,00 - 19,00 STAR STATION MIX - cu Mihai Gurei
19,00 - 21,00 ASCULTĂ-ȚI MUZICA! - cu Călin Gheorghe; 21,00 - 22,00 PRO FM GREATEST HITS - cu Marius Vintilă
22,00 - 24,00 RONDUL DE NOAPTE - cu Răzvan Exarhu

RADIO TIMIȘOARA

6,00 Ceasurile dimineții
8,00 Muzică populară cu dedicații
9,00 Cânt din suflet; 10,00 Radio circuit
11,00 Gramofon
12,00 Miez de zi la polul vest
13,00 Emisiune în lb. germană; maghiară
15,00 Emisiune în lb. sârbă
16,00 Radio cocktail
18,00 Actualitatea-radio
18,10 Familia
19,00 Radiojurnal; 19,15 Vârsta a treia
20,05 Călătorie în lumea poveștilor
20,15 Contemplații simfonice
21,00 Curierul de seară
Știri: 6,00; 7,55; 9,00; 11,00; 12,55; 17,00; 18,00; 20,00; 21,00; 21,55.
Radio Jurnal: 7,00; 16,00; 19,00.

RADIO SEBIȘ

6,00 Deșteptarea de trezire
8,00 Cântă-mi lăutare - muzică populară
9,00 Alo, tu alegi!
11,00 Cafeaua de zece
12,00 La porțile dorului - muzică populară
13,00 FM-ul de prânz
14,00 Om bun - muzică folk
15,00 Astăzi sărbătorim - muzică populară și dedicații muzicale
16,00 După patru
18,00 Telefonul cu butoane
19,00 La Mulți Ani! - dedicații muzicale
20,00 Casa noastră
21,00 Sfeța cu Magi - talk show
23,00 Ascultă și tu!
0,00 92,1 insomnii!
2,00 Nocturna muzicală

La împlinirea vârstei de 50 de ani

CORNELIU VADIM TUDOR REGRETĂ CĂ S-A NĂSCUT ÎN ACEST SECOL

– D-le senator, împliniți o jumătate de secol. Ce regretă omul Vadim Tudor că a făcut sau nu a făcut președintele P. R. M.?

– Cel mai mare regret al meu este că m-am născut. Asta nu e vreme de adus copii pe lume. Ca dovadă că ar fi trebuit să mă nasc în alt veac este paseismul meu. În scrierile mele eu dau timpul înapoi, mă gândesc la secolul 18, la secolul 19. Dar, mă rog, asta a fost voința bunului Dumnezeu. Eu zic că am făcut mai multe lucruri bune decât lucruri greșite. Greșelile nu le-am făcut cu intenție, pentru că eu sunt organic un om bun, crescut în cultul creștinismului și al dragostei de țară. Matematic vorbind, voi începe un nou deceniu la 51 de ani. Deocamdată pot să spun că am schimbt prefixul.

– Și cum e cu un alt prefix?

– Îmi aduc aminte ce-mi spunea bunul meu prieten Nichita Stănescu atunci când se apropia de 50 de ani. Eram la berăria „Berlin", era vară, beam o bere, depănam amintiri și băteam politichia. Atunci mi-a spus că vrea să moară tânăr, pentru că un poet bătrân e ca un student bătrân. Nu l-am crezut și, din păcate, viața lui de boem a fost un fel de sinucidere. Cred că eu, ca poet, nu mi-am terminat opera, iar ca om politic abia mi-am început-o.

– Înseamnă că pe această latură nu aveți prea multe de regretat?

– Regret că trebuie să-i dau dreptate - după 61 de ani - lui Octavian Goga, care după ce a fost demis de Carol al II-lea în urma guvernării sale scurte de 44 de zile, a exclamat cu năduf: „Țară de secături!"

– Chiar este România o țară de secături?

– Firește că România nu este o țară de secături, însă uneori se adună vremelnic pe metru pătrat. Sunt ca ploile torențiale secăturile în România. Deci, regret că sunt prea multe secături pe metru pătrat. Mai regret că nu avem alt amplasament geografic care să ne fi ferit de răspântia celor trei imperii lacome: imperiul rusesc, imperiul turcesc și imperiul austro-ungar. În rest, cred că România este o țară iubită de Dumnezeu și veți vedea că foarte curând, când vor veni forțele naționale la putere, se vor rezolva ca prin farmec multe lucruri.

– Vor dispărea secăturile?

– Nu vor dispărea, dar nu vor îndrăzni să ridice capul, așa cum viperele cu corn din munții Banatului sau Semenicului nu îndrăznesc să iasă la drumul mare, pentru că le calcă o căruță și le zdrobește. Eu le sfătuiesc să stea la locul lor, cât suntem încă pe pace.

SIMION TODOCA

La Alba-Iulia, de Ziua Națională

ROMÂNII ȘI-AU HUIDUIT PREȘEDINTELE

(Urmare din pagina 1)

N-au lipsit nici momentele tensioante. La depunerea de coroane, reprezentanții UDMR au fost huiduiți de cei prezenți. Ministrul justiției Valeriu Stoica, dorind probabil să nu pățească la el, a apărut intempestiv, gărzile sale de corp împingând oamenii în lături și la fel de intempestiv a plecat. Cea mai numeroasă delegație a fost cea a PDSR-ului, în frunte cu Miron Mitrea și Octav Cozmâncă, suplinind absența lui Ion Iliescu sau Adrian Năstase. Nici delegațiile ApR și FNR nu au fost lipsite de importanță, în fruntea lor aflându-se președinții Teodor Meleșcanu, respectiv Virgil Măgureanu. Apropo de liderul PNR, acesta a fost reținut mai bine de 30 de minute de un cordon al jandarmilor, care nu l-au lăsat să treacă spre tribuna oficială.

Dintre arădeni i-am remarcat pe Avram Crăciun, Pavel Sârbu (PDSR), Ioan Cuzman (SIF Banat-Crișana), Constantin Buzatu și Teodor Mara (PNR), dar și pe Adrian Țolea (ApR).

Am mai zărit la depunerile de coroane delegația romilor condusă de Florin Cioabă, pe fostul prim-ministru Victor Ciorbea, deputatul PNȚCD Sorin Lepșa, reprezentanții Ligii Sindicatelor Miniere Valea Jiului conduși de Dan Toader.

La ora la care transmitem aceste rânduri, pe platoul din centrul capitalei Alba-Iulia se desfășura un spectacol folcloric, festivitățile prilejuite de Ziua Națională urmând a se încheia cu un uriaș foc de artificii.

Intrăm și-n Cartea Recordurilor

LA ZĂRAND, PRIMĂRIA SE CONSTRUIEȘTE DE... 25 DE ANI

„Peste cinci ani, construcția ar trebui să intre în reparații capitale. Și nu-i gata..."

Noua primărie și noul dispensar din Zărand se tot construiesc de 25 de ani. Primarul, Ioan Florin Moț, ridică din umeri: **„Nu sunt bani. Ce să facem? Avem datorii la RAIF, RENEL și CONSTAR. Despre finalizarea investiției, nici vorbă..."**

Medicul, Cristian Pocrișer, ne declară: **„Acum, dispensarul se găsește într-o hrubă de 150 de ani, care stă să se prăbușească. Și cărămida-i putredă, așa că nu mai investesc nimic. Dacă vine Sanepidul, m-am ars. M-am gândit să-mi fac dispensar în mașină și să merg să-i consult pe pacienți la ei acasă. În rest, aștept să se termine de construit noul dispensar. Dacă merge tot așa, poate ies la pensie..."**

DORU SINACI
Foto: **ȘT. MATYAȘ**

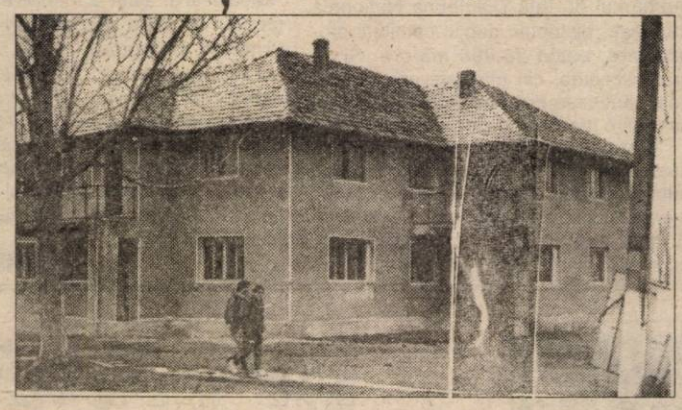

Tableta zilei

ZIUA NAȚIONALĂ

Structural, nu sunt un om are vede tot timpul lucrurile în negru. Încerc din nimic să găsesc o rază de speranță. Și aceasta atât în ceea ce privește viața personală, cât și viața lumii, în general, sau a României, în special.

În același timp însă, nu pot să închid ochii și să fac abstracție de mizeriile și neîmplinirile în care se zbate societatea românească. Iar aceste neîmpliniri (eufemistic spus) se manifestă la toate nivelele societății.

Ziua națională a oricărei țări este un prilej de sărbătoare, chiar mai în sărăcie în unele țări, cum e și România. Ziua națională poate însemna o rememorare a istoriei, dar și o proiecție în viitor pentru țară. Dacă avem ce rememora, în schimb nu avem aproape nici un argument pentru viitor.

Dacă mergi pe străzile orașului vei vedea pustiul care macină întreaga societate. Ici și colo câte un steag, de obicei la instituții, fiindcă e obligatoriu. Cetățeanul nu se sinchisește să arboreze drapelul național. De asta îi arde lui?

Nu există o educație fundamentală a patriotismului, ci una de circumstanță. La noi, patriotismul nu apare structural și peren, ci se manifestă aleatoriu și sub impulsuri de moment.

Iar în ceea ce privește ziua națională, noi o schimbăm ca țiganii, caii. A fost 10 mai, apoi a fost 23 August, este acum 1 decembrie și mai vedem noi de unde mai găsim prin istorie o zi națională. Ca să nu ne plictisim, mai schimbăm una, alta. Pentru francezi, americani, englezi, unguri și alte popoare serioase, ziua națională rămâne bătută în cuie. Ca și imnul, de altfel, un alt simbol al seriozității unui popor. Câte imnuri am avut noi până acum? Eu știu vreo patru și, probabil, nici Deșteaptă-te, române! n-o să facă prea mulți pureci în fruntea topului.

Sunt convins că această fluctuație de simboluri este o dovadă de instabilitate funciară și vina fundamentală o poartă aproape în exclusivitate cei care au fost în fruntea neamului de-a lungul istoriei. Așa cum, aproape în exclusivitate o poartă și în ziua de astăzi.

Aștept cu optimism o zi națională în care să văd români fericiți și în care zi să nu mai am senzația că poporul român umblă orbecăind prin istorie.

I. IERCAN

Liderii zonali ai Partidului Pensionarilor au hotărât:

PPR NU VA FACE ALIANȚE LA ALEGERILE LOCALE

Gheorghe Ghenof, președintele organizației județene Arad a Partidului Pensionarilor, a participat la consfătuirea interjudețeană de la Timișoara. Au fost prezenți lideri ai PPR din județele Timiș, Arad, Bihor, Caraș-Severin, Hunedoara.

D-l Ghenof i-a propus președintelui George Muntean ca partidul să-și schimbe titulatura, urmând să se numească **„Partidul Pensionarilor și Protecției Sociale"**. Propunerea nu a fost acceptată, însă dl. Ghenof o va reitera la Conferința Națională, care se va desfășura pe data de 11 decembrie la București, în sala de ședințe a Regionalei CFR din incinta Gării de Nord. ● George Muntean i-a anunțat pe participanți că în curând va ieși pe piață săptămânalul **„Umbrela"**, pensionarii cu veleități fiind invitați să colaboreze cu diverse articole.

Domnia-sa a solicitat sugestii de îmbunătățire a activității. Gheorghe Ghenof le-a sugerat celorlalți lideri să urmeze exemplul organizației arădene, care va deschide la sediu un club al pensionarilor. Ideea a fost acceptată, după cum a fost acceptată și sugestia ca președintele Muntean și ceilalți din conducerea centrală să aibă o activitate mediatică mai intensă, aceasta fiind până acum aproape inexistentă.

● În ceea ce privește politica de alianțe sau fuziuni, George Muntean a spus că există mai multe oferte, însă nu s-au purtat nici un fel de negocieri. Cert este că la alegerile locale Partidul Pensionarilor va participa cu liste proprii.

SIMION TODOCA

PRM VREA SĂ PROTEJEZE CHIRIAȘII DIN CASELE NAȚIONALIZATE

Conferința de presă de marți a organizației județene PRM a avut ca subiect de discuție lucrările Consiliului Național al partidului. Președintele Lucian Stana a prezentat protocolul de fuziune prin absorbție, semnat cu PFD' 89, partid format din cea mai mare parte a Uniunii Naționale a Organizațiilor de Revoluționari din Decembrie '89 (UNORD' 89). Lucian Stana consideră că fuziunea este o realizare deosebită, atât pe plan național cât și pe plan local. Tot ca o realizare este considerată și înscrierea în PRM a lui Eugen Plеșa, președintele Asociației chiriașilor din casele naționalizate. Acesta și-a manifestat speranța că membrii Asociației îi vor urma exemplul și se vor înscrie în PRM pentru a-și putea apăra drepturile în cadrul unui partid puternic. PRM- zice Lucian Stana - s-a pronunțat întotdeauna pentru o soluționare corectă a situației chiriașilor din casele naționalizate. * Un alt punct pe ordine de zi a Conferinței de presă a fost o scurtă prezentare a Programului Anticriză al PRM, care cuprinde: * Evoluția economiei românești în anul 1999 * Cauzele adâncirii crizei economice * Implicarea PRM în rezolvarea problemelor economice-sociale ale țării * Măsurile imediate și de perspectivă pentru stoparea crizei și relansarea economică a țării.

S. TODOCA

PDSR CĂRAND - STRATEGIA POLITICĂ 2000

Vineri, la Cărand, în prezența membrilor PDSR din comună și a peste optzeci de simpatizanți, s-a desfășurat ședința organizației locale a partidului. Primarul Emilian Roșu ne-a declarat că „s-a stabilit strategia politică a PDSR Cărand pentru alegerile locale". Au fost prezenți și responsabilii de zonă, Gheorghe Pele și Dumitru Giurescu.

DORU SINACI

Primim spre publicare

În urma ședinței extraordinare a Biroului de Conducere a O. T. P. S. D. R. - Arad din data de 29.11.1999, Tineretul Social Democrat Român a hotărât să trimită spre publicare presei următoarea scrisoare deschisă adresată domnilor ing. Popa Liviu și dr. Prișcă Sorin. Pentru o mai bună înțelegere a poziției organizației noastre de tineret, vă rugăm să publicați integral textul prezentei scrisori. Vă mulțumim anticipat.

Scrisoare deschisă

În atenția conducerii organizației județene a PSDR - Arad
În atenția domnilor ing. Popa Liviu Crăciun și a domnului dr. Prișcă Sorin

Organizația județeană de tineret a Partidului Social Democrat Român dorește prin prezenta să-și prezinte profundul dezgust față de evenimentele recente din PSDR, evenimente care nu aduc onoare nici partidului, ca structură, nici membrilor, nici simpatizanților, și cu atât mai puțin dumneavoastră, domnilor ing. Popa Liviu și dr. Prișcă Sorin, principalii responsabili ai situației actuale din cadrul organizației noastre.

Pentru o mai bună înțelegere a poziției Organizației județene Arad a Tineretului Social Democrat Român față de actuala conducere a PSDR Arad, vă reamintim următoarele:

● Tineretul Social Democrat Român a fost în mod constant obstrucționat de dumneavoastră în desfășurarea activităților (organizarea de acțiuni proprii, organizarea de conferințe de presă proprii)

● Prin atitudinea dumneavoastră ați întreținut un permanent climat de tensiune în interiorul partidului, climat care s-a răsfrânt negativ asupra participării unor membri ai Tineretului Social Democrat Român în activitățile realizate de organizația arădeană a PSDR.

● Din momentul în care Tineretul Social Democrat Român și-a exprimat clar poziția diferită de cea a dumneavoastră, orgnizația noastră a fost marginalizată (organizația de tineret nu a fost invitată la niciuna din conferințele județene extraordinare organizate de dumneavoastră și la nici o altă consfătuire coordonată de dumneavoastră, pentru a-și spune punctul de vedere), culminând cu blocarea accesului organizației de tineret în sediul Partidului Social Democrat Român și, implicit, la documentele noastre și la aparatura partidului.

Considerarea Tineretului Social Democrat Român ca un inamic, din simplul motiv că are o altă părere și că nu înțelege ruptura dintre actul politic și morală, vă plasează pe dumneavoastră, domnule ing. Popa Liviu și dr. Prișcă Sorin în afara spațiului acțiunii democrate, și ne ridicăm serioase semne de întrebare cu privire la locul și rolul organizației de tineret în acest partid. În cazul în care atitudinea dumneavoastră nu va fi revizuită în cel mai scurt timp posibil, în semn de protest, Tineretul Social Democrat Român și filiala Arad va demisiona în bloc, din PSDR.

Arad, 29.11.1999
Președinte PSDR Arad
Ing. Cristi Cobrac
Secretar general TSDR Arad
Daniel Nița

Fiindcă agenții economici consumă mult peste cotele alocate

POPULAȚIA ARADULUI ARE PROBLEME CU PRESIUNEA GAZULUI METAN

De câteva zile o parte dintre arădeni, în special cei care își încălzesc locuințele cu ajutorul gazului, se confruntă cu lipsa presunii în rețea a gazului metan. Dacă în conformitate cu prevederile contractului încheiat de către beneficiari cu Distrigaz, presiunea gazului trebuie să fie de minimum 1,2 atmosfere, la consumatori, în aceste zile, presiunea a scăzut la 0,6 atmosfere.

Pe lângă faptul că Aradul este capăt de rețea în distribuția gazului metan, situația creată se datorează în principal insuficienței din punct de vedere cantitativ al gazului metan care este distribuit Aradului.

La nevoile pe care le are România la ora actuală, rezervele indigene de gaz metan, satisfac 75% din necesar. Din această sursă internă, ar trebui satisfăcute cu prioritate nevoile populației. Ceea ce rămâne, în baza cotelor alocate, ar reveni agenților economici, restul necesarului de gaz, pentru agenții economici ar trebui importat, prin ROMGAZ.

Doar că, prin presiuni și alte manevre de acest gen făcute la nivelul factorilor de decizie, în distribuția gazului metan, unii agenți economici reușesc să primească o cantitate de gaz cu mult mai mare decât cea care le-a fost alocată.

De ce recurg agenții economici la acest lucru? Pentru simplul fapt că prețul la care este livrat gazul metan indigen este cu mult inferior celui din import. Și mai apoi, pentru a se efectua importul de gaze, agentul economic este obligat să încheie un contract cu furnizorul extern. Și mai ales să plătească, în avans, cel puțin o parte a prețului. Ceea ce-i clar că nu le convine... Nici că le pasă, că din această cauză populația are de suferit! Se află în acestă situație, la nivelul Aradului agenți economici precum: ARIS, UTA, IMAR, ASTRA, etc. O parte dintre aceștia pe lângă faptul că primesc mai mult gaz decât le revine, înregistrează și mari restanțe la plățile către DISTRIGAZ.

„E o situație, absolut anormală, apreciază prefectul Aradului, dl. Gheorghe Neamțiu, ca marii consumatori, care în general sunt și rău platnici să «fure» de la cei care sunt buni platnici. Ne furăm singuri căciula!"

Pentru ameliorarea într-un fel a situației create, de la nivelul Prefecturii Arad, s-au făcut demersuri la Distribuția Națională de Gaze și la Minsterul Industriilor, pentru ca presiunea gazului metan să revină la cea normală, cea prevăzută în contract. Doar că, de la Distribuția Națională de Gaze, în răspunsul dat Prefecturii se arată că „ambele părți trebuie să-și respecte obligațiile". Dacă, Aradului, i-a fost repartizat prin cotă 14.000 m3/oră, de gaz metan la momentul de față Distribuția Națională de Gaze, distribuie dublul cantității programate, adică 29.000 m3/oră. Și cu toate acestea, din motivele arătate mai sus, cantitatea este insuficientă pentru a se crea o presiune normală în rețea.

Marea problemă, e că, în perioada imediat următoare și cei a căror locuințe sunt racordate la rețeaua de termoficare a orașului pot avea probleme cu căldura. Și asta pentru că, din cauza agenților economici care i-au mai mult decât li se cuvine, CET-ul nu primește, nici măcar cantitatea de gaz contractată. Trecerea, procesului tehnologic de încălzire a apei cu ajutorul combustibilului lichid nu este posibilă deoarece rezervele pe care le are CET-ul nu ajung nici pentru două săptămâni.

Ca soluție imediată, pentru rezolvarea problemelor legate de presiunea gazului, în cadrul unei întâlniri, cu factorii de decizie implicați, ce a avut loc recent, la Prefectura Arad, s-a luat în discuție necesitatea ca agenții economici care au centrale proprii se folosească combustibilul lichid și nu gazul metan. De asemenea, marii consumatori, care nu și-au plătit consumul de gaz, vor fi debranșați de la rețeaua de gaze. Marii consumatori care deși plătesc la zi consumul de gaz, dar folosesc gaz peste cotele repartizate, vor fi nevoiți să încheie contracte cu ROMGAZ-ul pentru a importa surplusul de gaz metan.

În prespectivă, Distrigaz, are în vedere, o investiție de extindere a conductei de gaz, cu aproximativ 2 km. Această investiție ar asigura închiderea „inelului" de rețele de gaz, în jurul Aradului și ar ajuta la menținerea presiunii gazului în rețea. Această investiție ar urma să se efectueze însă, doar în cursul anului viitor. De asemenea, se dorește ca în prespectivă, din conducta de gaz metan ce vine dinspre Avrămuți Salonta să se creeze o magistrală care să fie injectată direct în „inelul" Arad. Ceea ce ar permite ca Aradul să nu mai fie capăt de linie și deci presiunea gazului să crească.

DANA LASC

În numele legii

DIN 1996, NICI UN CAZ DE PRUNCUCIDERE ÎN JUDEȚUL ARAD

PRUNCUCIDERE-infracțiune care constă în uciderea (de către mamă) a propriului copil (nou-născut)

Anii 1995 și 1996 au zguduit viața liniștită a două sate din județul Arad. La vremea respectivă, două femei au purtat în pântece timp de nouă luni, prunci pe care imediat după naștere i-au condamnat la moarte.

Prin bunăvoința judecătorului **Margareta Ardelean,** președintele Secției Penale din cadrul Tribunalului Arad, am dat timpul înapoi și am aflat cum au curmat cele două femei viața plăpândelor ființe.

ÎNECAT ÎN FÂNTÂNĂ

În 1995, G. A., de 26 de ani, absolventă de zece clase, încadrată în muncă, căsătorită, mamă a unui copil minor, rămâne însărcinată. Femeia nu se înregistrează în evidența dispensarului medical, pe motiv că în 1994 pierde spontan o sarcină și i se spune că nu va mai putea rămâne gravidă. În februarie 1996 merge la locuința mamei sale, care nu se afla acasă. Aici își dă seama că se declanșează nașterea. Aduce copilul pe lume și imediat îl „îmbracă" într-un sac de nylon. Ținta sacului a fost fântâna din curtea vecină. Vecina găsește fătul mort datorită asfixierii mecanice prin înec. G. A. a fost condamnată la trei ani închisoare pentru săvârșirea infracțiunii de pruncucidere, prevăzută de articolul 177 Cod Penal. Inculpata, conform expertizei medico-legale psihiatrice, prezenta o debilitate mintală pe o structură labilă imatură a personalității. Ținând seama că și-a recunoscut fapta și nu a avut antecedente penale, Tribunalul a dispus suspendarea condiționată a executării pedepsei.

ARUNCAT ÎN WC

În 1996, S. F. a fost condamnată pentru pruncucidere la doi ani închisoare, tot cu suspendarea condiționată a pedepsei. S. F. a rămas însărcinată în perioada minoratului. Era necăsătorită și puțin școlită. Avea doar cinci clase. Ascundea sarcina pentru a nu afla părinții. Naște în WC-ul locuinței, unde și lasă copilul. Moartea violentă a micuțului s-a datorat asfixierii mecanice prin aspirat de materii fecale. Minora nu a avut antecedente penale. A săvârșit fapta datorită condițiilor în care a născut. Imediat după naștere, s-a deplasat la dispensarul din localitate, unde a relatat cele întâmplate.

Din 1996, nici o mamă n-a mai recurs la astfel de crime. Situație îmbucurătoare am putea spune. Să nu uităm însă că mai sunt destule mame care își părăsesc copiii la naștere și implicit îi condamnă dacă nu la o moarte fizică, cu siguranță la o moarte sufletească.

TEODORA MATICA

INSPECTORATUL DE POLIȚIE AL JUDEȚULUI ARAD

Selecționează candidați în vederea participării la concursul organizat pentru ocuparea următoarelor funcții vacante:

■ **1 post analist programator** (salariat civil) la Serviciul evidența populației.

Condiții: ● absolvent al învățământului superior, cu diplomă de licență - specialitatea informatică; ● vârsta maximă - 35 ani; ● apt medical și psihologic; ● experiență în operarea pe calculator.

■ **4 posturi de analiști programatori ajutori** (salariați civil) la: * Poliția orașului Chișineu-Criș - 1 post; * Poliția orașului Ineu - 1 post; * Poliția orașului Lipova - 1 post; * Poliția orașului Sebiș - 1 post.

Condiții: ● absolvenți de liceu cu diplomă de bacalaureat; ● vârsta maximă - 35 ani; ● absolvenți ai unor cursuri de analiști programatori ajutori; ● apți medical; ● cu domiciliul stabil în localitatea unde se află postul scos la concurs.

■ **1 post de analist programator ajutor** (militar) la Poliția orașului Lipova, formațiunea Evidența Populației.

Condiții: ● absolvent de liceu cu diplomă de bacalaureat; ● curs absolvit de analist-programator ajutor; ● vârsta maximă - 35 ani; ● apt medical și psihologic; ● înălțimea minimă: 1,70 m bărbați și 1,65 m femeile; ● să cunoască o limbă străină de circulație internațională.

Înscrierile solicitanților se fac până la data de 10.12.1999 la Serviciul personal și învățământ al Inspectoratului de Poliție al Județului Arad.

Tematica pentru concurs, data susținerii acestuia și alte relații suplimentare se pot obține de la Serviciul personal și învățământ al inspectoratului, telefon 223803, int. 142, 234, zilnic, între orele 8,00-16,00.

Și la Chișineu Criș se poate:

CARMANGERIA „PROCARNIS" S-A REDESCHIS!...

În urmă cu câteva zile consemnam faptul că-pentru grave neajunsuri și încălcări ale normelor igienico-sanitare în vigoare - specialiștii Inspecției Sanitare de Stat Arad au fost puși în situația de a aplica sancțiuni severe la unitatea de carmangerie a S.C. „PROCARNIS" din orașul Chișineu Criș, str. Stejarului nr. 13, sancțiuni care au fost „materializate" în 5 milioane lei amendă și sistarea temporară a activității până la... intrarea în legalitate!

Iată că în mai puțin de 2 săptămâni sancțiunile și-au făcut efectul atât în interesul patronilor cât și al consumatorilor produselor carmangeriei. Într-o primă fază s-au montat 2 noi boilere care asigură apă caldă suficientă la temperaturi necesare procesului de producție; s-au asigurat cantități suficiente de substanțe dezinfectante și detergenți; mizeria din unitate și de pe navetele de lucru, precum și de pe suprafețele de lucru, ustensile și utilaje a dispărut; spațiile frigo funcționează în parametrii corespunzători.

Adică - S-A PUTUT! Tocmai de aceea, unitatea a fost redeschisă PÂNĂ LA FAZA DE TRANȘARE, PREPARAT PASTĂ DE MICI ȘI CÂRNAȚI PROASPEȚI unde încă se mai lucrează la asigurarea circuitelor necesare la prepararea mezelurilor în condiții igienico-sanitare de excepție. Când și acestea vor fi puse la punct carmangeria va primi o nouă autorizație sanitară de funcționare. Așa că, spor la treabă, domnilor! Și nu uitați: controalele continuă!

CONSTANTIN SIMION

POLIȚIA, PE SCURT

■ Poliția îl cercetează în stare de libertate pe **Iovanovici Pardailian,** 20 ani, din Iratoș, care prin amenințare l-a deposedat pe Negru Doru-Lucian, 20 ani, din Pecica, de 30 D.M.

■ **Tonța Flavius Cristian,** 16 ani, din Macea și **Hrișca Mihai Marian,** 16 ani, din Beluști, județul Iași, ambii fără ocupație și antecendente penale, sunt cercetați în stare de libertate pentru săvârșirea infracțiunii de furt. Cei doi, au fost de față la comiterea unui furt, primind de la autori câte 70.000 lei, pentru a nu declara poliției despre cele văzute.

■ **Moise Vasile,** 50 ani, din Ineu, a pătruns fără drept în locuința Elenei Covaci din localitate, unde a spart și un geam. Acum, Poliția îl cercetează, în stare de libertate, pentru săvârșirea infracțiunilor de violare de domiciliu și distrugere.

■ **Bursuc Mihai,** 50 ani, din Onești, județul Bacău, este cercetat pentru săvârșirea infracțiunii de abandon de familie. Acesta a „uitat" să-i plătească fiicei sale minore, pensia alimentară.

■ **Covaci Viorel,** 24 ani, din Șimand este cercetat în stare de libertate pentru că pe 31 mai a.c. l-a bătut pe Buzgău Dumitru, 30 ani, din Arad.

■ Poliția l-a depistat conducând pe drumurile publice un autoturism fără a poseda permis de conducere pe **Ștefan Sorin,** 30 ani, din Lugoj, județul Timiș. Este cercetat în stare de libertate.

D.L.

80 DE MINUTE...

O dată pe an e rândul fiecărei facultăți să-și „boteze" într-un fel bobocii. Pe cei din anul I, proaspeții intrați pe băncile universității. După cutumă, acest moment se vrea a fi unul deosebit. De care fiecare tânăr să-și amintească peste ani cu plăcere. Cam așa ceva au dorit să facă și studenții Facultății de Drept din cadrul Universității „Vasile Goldiș" Arad.

Din păcate prima lecție servită celor mai tineri studenți de la Drept a fost cea a nepunctualității.

După mai bine de 80 minute față de ora anunțată - ora 18,00 - nici un semn nu prevestea începerea Balului. Atâta doar că în discoteca „VIVA" era un dute-vino continuu. Cu ochii pe ceas, fiecare își întreba vecinul „când o să înceapă odată?" Evident, starea de nervozitate creștea odată cu trecerea timpului. De fapt, o parte dintre spectatori au și plecat după o oră de așteptare. Dacă așa a fost începutul, probabil și-au imaginat cum va fi și Balul....

Ne oprim aici cu morala, chestie care sperăm s-o continue altcineva, dacă se va găsi acea persoană. Dacă nu, e și mai grav. Noi așteptăm...

C.T.

PÂNĂ CÂND, HOȚII PE TRAMVAIE?

Pe tema buzunărelii la care sunt supuși, zilnic, cei care călătoresc cu tramvaiul s-au scris „romane". Cu atât mai mult, nu înțelegem apatia, păgubitoare pentru arădeni, a celor care, cu legea în mână, ar trebui să înhațe hoții de pe tramvaie.

Vineri, orele 13, tramvaiul cu numărul 16 se aglomerează pe traseul Centru-Podgoria. La stația Cinema Dacia, trei țigani (doi bărbați și o femeie) urcă precipitându-se în mulțimea de oameni și bagaje. Cum întotdeauna unii călători sunt mai neatenți, o bătrână ce tocmai încasase pensia s-a văzut jefuită pe parcursul unei singure stații. Mai precis, la Podgoria, și-a dat seama că îi lipsește portofelul, unde firește avea bruma de bani, cu care, poate trăia o lună.

Deloc întâmplător, au spus alte persoane, martore la înghesuiala pricinuită de țigani și coborârea lor rapidă la Podgoria. În fapt, o altă femeie în vârstă spunea că portofelul ar fi circulat rapid din mâinile obraznice ale țiganilor în cele ale țigăncii. Apoi cei trei hoți s-au „evaporat" în tot atâtea direcții, prea repede pentru orice (eventuală) reacție a opiniei publice. Care, o spunem încă o dată, nu funcționează aproape niciodată, făcând mai ușoară sarcina hoților. Ar fi cazul ca gardienii publici și de ce nu? controlorii de bilete, atât de curajoși în alte situații, să-și facă odată datoria și să strângă bandele care ne „ușurează" și de puținul ce-l avem.

ADRIAN IOSIF

Dacă nu primesc ajutoarele sociale

RROMII DIN ȘIMAND AMENINȚĂ CU BLOCAREA TRAFICULUI RUTIER

Sătenii de etnie rromă din comuna Șimand sunt foarte supărați pe reprezentanții Primăriei din localitate pentru că aceștia nu au definitivat încă formalitățile pentru acordarea ajutoarelor sociale. Liderul neoficial pentru rromi din Șimand, Florin Muntean ne-a spus că „am fost purtați pe drumuri, de către Primărie, luni de zile pentru a ne întocmi dosarele pentru ajutorul social. Noi am muncit și ne-am ținut familiile, cum am putut, toată vara. Nu a existat gospodar în comună la care rromii noștri să nu fi prestat diferite munci gospodărești ori agricole. Dar acum, iarna, suntem lăsați în voia sorții. Dl. Florin Muntean ne-a declarat că în Șimand locuiesc multe familii de rromi de câte 5-6 membri, care trăiesc doar din alocațiile copiilor. „Noi am munci ca să ne ținem familiile, nu ne temem de muncă. Dar... unde? Domnule primar, domnilor consilieri am ajuns în pragul disperării. Nu avem lemne pentru a ne încălzi copiii. Știți și dvs. că o mașină de lemne costă în jur de un milion de lei. Poate ați uitat că și noi v-am votat și nu puține au fost voturile noastre. Dacă nu vom primi ajutoarele sociale cât de curând, nu vom participa la alegerile din 2000", spune dl. Muntean.

Reprezentantul rromilor șimăndani ne-a spus că într-o situație materială precară subzistă zeci de familii. Rromii din Șimand sunt hotărâți să declanșeze o demonstrație publică pașnică la sediul Primăriei. Dacă nici în acest caz nu vor primi ajutoarele sociale, rromii amenință cu blocarea traficului rutier pe raza comunei.

Primarul localității Șimand, dl. Petru Șonca ne-a spus că, la ora actuală, conform legii, nu pot beneficia de ajutor social toate cele 35 de familii de rromi din comună. Ca urmare vor fi soluționate doar 9 dosare. „Mulți rromi nu mai îndeplinesc criteriile pentru a beneficia de facilități financiare. La proxima ședință, ce va avea loc peste câteva zile, Consiliul local va stabili sumele ce le revin asistaților social", a menționat dl. Petru Șonca.

Din luna mai, din lipsa de fonduri, Primăria Șimand nu a mai avut posibilitatea să acorde ajutoare sociale sătenilor nevoiași. La rectificarea de buget, comuna a primit 100 de milioane de lei. Banii au fost folosiți la achiziționarea lemnelor de iarnă pentru școlile comunale și la achitarea investiției în rețeaua de apă curentă. Primarul Petru Șonca ne-a declarat că restanțele la plata ajutoarelor sociale vor fi achitate în această lună, din fondul de taxe locale. Liderul rromilor șimăndani vine cu o propunere umanitară: „Domnilor consilieri, ați fost plătiți lunar, timp de 3 ani, cu câte 700.000 de lei pentru câteva ore de ședință. Nu sunteți amărâți ca noi. Ar trebui să dați dovadă de buni creștini și, în aceste luni de iarnă, să donați banii aceștia Primăriei, care ar putea să onoreze o parte din ajutoarele sociale". Referitor la această dorință a d-lui Muntean, primarul Petru Șonca a spus: „Indemnizațiile consilierilor sunt reglementate de lege. Ar fi benefică donarea banilor pentru cei săraci, dar în acest caz, fiecare procedează după cum îi dictează conștiința."

FLAVIUS NĂSTĂSACHE

În acest an

APROAPE UN SFERT DE MILIARD - INVESTIT ÎN CINEMA DACIA

Locul opt pe țară

Aproximativ 120.000 de oameni au vizionat, în primele zece luni ale acestui an, un film la cinematografele arădene. Prin numărul spectatorilor, RADEF RomâniaFilm - filiala Arad și-a îmbogățit veniturile cu 1,117 miliarde lei. Acestora li se adaugă încă 940 de milioane de lei (din asocieri, închirieri etc), câștigul societății ridicându-se astfel la peste două miliarde de lei. „Din acest punct de vedere, filiala RADEF a județului Arad se află pe locul opt la nivel național, depășind filiale formate din două-trei județe. Într-o societate săracă, noi reali-zăm profit, în competiție cu alte filiale care generează pierderi și datorii de sute de milioane, față de diferite instituții" - ne-a spus Petru Bărbosu, directorul filialei arădene a RomâniaFilm.

Repertoriul - bun spre foarte bun

Repertoriul cinematografic este de prima mână, fiind de multe ori înaintea Occidentului. Orice premieră poate fi văzută la Arad odată cu lansarea ei la nivel național. „Datorită stabilității numărului de spectatori și a veniturilor, Aradul se bucură de prima tranșă de programare, în competiție cu marile orașe ale țării. Calitatea repertoriului o putem considera bună spre foarte bună, în condițiile în care, în fiecare an, spectatorii de film pot vedea aproape în totalitate filmele nominalizate pentru Oscar, Cannes, Berlin sau Veneția" - a adăugat Petru Bărbosu.

„Melodramele viciază"

Din păcate, repertoriul și calitatea spectacolului cinematografic nu sunt principalele motive pentru care oamenii merg/nu merg la cinema. De cele mai multe ori, posibilitățile materiale ale spectatorilor îi împiedică să vizioneze un spectacol cinematografic. Și atunci rămâne televiziunea. Ce oferă ea? „Câteva zeci de filme pe zi, în care greutatea o dețin melodramele latino-americane, mult sub nivelul satisfăcător din punct de vedere al realizării artistice și ca mesaj. Aceste melodrame pot duce la vicierea gustului consumatorului de film, actul artistic fiind considerat mediocru" - a mai spus directorul Bărbosu.

Reducerile aduc spectatori

Din totalul filmelor ce au rulat la cinematografele arădene în perioada ianuarie - octombrie 1999, cele mai vizionate au fost: Starwars (5.914 spectatori), Mumia (5.725), Bean - o comedie dezastru (4.588), Shakespeare in love (3.500). Cinematograful cel mai solicitat a fost Dacia, urmat, în top, de Mureșul și Arta. Primele două sunt singurele din Arad care au instalație de aer condiționat. Dacă la Mureșul aceasta există de anul trecut, la Dacia ea a fost finalizată acum câteva săptămâni, fiind rodul unei investiții de 233 milioane de lei.

Majoritatea spectatorilor care se bucură de confortul din sălile de cinematograf sunt tinerii. Ei vin la film mai ales în zilele „cu reduceri" (joi - la Dacia, luni - la Mureșul, miercuri - la Arta). La celelalte cinematografe se fac reduceri de 10% din capacitatea sălii, pentru toate spectacolele. Prețul unui bilet variază între 4.000 - 15.000 de lei.

DIANA DUȚU

REVOLUȚIA LUI REMEȘ

(Urmare din pagina 1)

Cea de-a treia cale a fost pur și simplu evadarea din economia de suprafață. Un raport al Trezoreriei SUA aprecia că jumătate din produsul intern brut se produce în „zona neagră". Supra-accizate, afacerile cu alcool, țigări și cafea se derulează în cea mai mare parte în acest teritoriu de umbre.

Banii negri produc însă corupție. Afacerile din această zonă au nevoie de protecție. Și astfel se face legătura cu clasa politică, iar România este plasată pe locul patru între cele mai corupte țări. Caricatura de capitalism creată la noi nici nu putea să ducă altundeva. Obligați de lipsa de performanță a economiei, miniștrii de finanțe au recurs la cea mai simplă soluție - mărirea taxelor și impozitelor. Și au obținut exact contrariul: tot mai puțini bani, pentru că economia, după ce i s-a luat sânge, s-a restabilit cu încă o treaptă mai jos. În aceste condiții, reforma fiscală a devenit o adevărată urgență de stat, pentru că este evident că un bolnav căruia i se ia tot sângele, nu va fi nici vesel și nici din cale afară de vioi.

Proiectul programului major de relaxare fiscală (publicat săptămâna trecută și de noi) prevede reducerea aproape la jumătate a impozitului pe profit (de la 38% la 20%); reducerea la 5% pentru exporturile făcute direct de producători și nu de intermediari; exceptarea de la plata TVA a importului de tehnologie pentru producție, direct de către importatori; exceptarea de la plata TVA pentru servicii de utilități publice - canal, apă - sau la transportul urban de călătorie; restituirea TVA plătit de cei ce construiesc locuințe. Proiectul lui Remeș mai cuprinde: renunțarea la plata impozitului pe salariu cuvenit bugetului pe 3-5 ani dacă agenții economici angajează personal nou și nu îl concediază; reducerea accizelor pe unități de produs cu 20%, în condițiile în care aceasta se poate lega și de un preț maxim la cumpărător. Cei care dețin autoturisme înscrise pe fundații și le vor putea legaliza contra unei taxe forfetare. Un set de alte propuneri se referă la reglementarea datoriilor „istorice" ale societăților; corelarea sistemului de salarizare din administrația publică, regiile autonome și societățile de stat; introducerea unui sistem de contabilitate care să nu impoziteze inflația; reglementarea impozitului la întreprinderile mici și mijlocii; legiferarea plăților între agenții economici, numai prin instrumente bancare. Nu este vorba, după cum se vede, de o simplă reducere a impozitului pe profit, ci de un set de măsuri financiare care vor asigura agenților economici, sufocați de taxe, o gură de aer.

Evident, bugetul pe anul 2000 va fi afectat de introducerea acestor măsuri. Impozitul pe profit este una din sursele principale de alimentare ale bugetului. De fapt, el va fi adus la procentul real plătit de agenții economici care au găsit tot felul de artificii pentru a-l reduce. Ministerul Finanțelor mizează pentru compensarea lipsei de resurse din prima parte a anului viitor, de reducerea celor câteva zeci de fonduri speciale (deductibile din impozitul pe profit), care au o valoare egală cu a bugetului de stat. Nu în ultimul rând, se are în vedere albirea economiei negre.

Ar fi, desigur, o premieră ca FMI-ul să accepte pentru o țară aflată în cadrul unui acord „stand-by" o relaxare fiscală de asemenea proporții, dar vorba lui Remeș: „În toate cele există un început" și, oricum, până astăzi FMI-ul nu a dat semnale negative. Practic, în acest sfârșit de an, pentru România s-a deschis o „fereastră de oportunități". Uniunea Europeană ne va sprijini financiar, la fel Banca Mondială și chiar FMI nu ar avea ce obiecta la un pachet de măsuri ce se susțin logic și vor avea certe efecte economice.

Un deceniu de politică financiară a demonstrat clar un singur lucru: nu există o altă soluție pentru creșterea economică decât reducerea fiscalității.

PREȚURILE MAXIME LA ȚIGĂRI - DEPĂȘITE

La începutul lunii noiembrie, printr-o ordonanță a guvernului s-au stabilit prețurile maxime de vânzare cu amănuntul a țigărilor. Cei care se ocupă de comercializarea acestor produse nu au voie să depășească respectivele tarife. Poate din cauză că unii comercianți din Arad nu cunosc aceste prețuri, le depășesc, devenind astfel pasibili de amendă.

Pentru cei care nu știu, dăm câteva exemple de prețuri ce nu pot fi depășite: HOLLYWOOD - 11.500 lei; KENT - 18.500 lei; VICEROY - 10.000 lei; MONTE CARLO - 11.500; WINCHESTER - 10.000; ASSOS - 12.500; MARLBORO - 18.500; L&M - 12.000; BOND - 10.000; LUCKY STRIKE - 15.000.

D. ALEXANDRESCU

CUM SE POT VINDE SAU CUMPĂRA ACȚIUNI?

Care e procedura pentru a vinde sau cumpăra acțiuni pe piața de valori mobiliare? În prima fază, clientul trebuie să-și deschidă un cont la o societate de valori mobiliare. Aici ia legătura cu un broker, căruia îi transmite ce acțiuni dorește să vândă sau să cumpere, la un preț prestabilit sau la cotația pieței.

În cazul în care persoana dispune de certificate de acțiuni și dorește să le vândă, solicitantul va completa un formular de vânzare și va stabili și condițiile financiare în care dorește să se facă această acțiune.

G. C.

GHICITOARELE STRADALE AMĂGESC TINERII NAIVI

Într-una din zilele trecute, când timpul plăcut invita lumea la promenadă, două femei tinere stăteau pe o bancă din parcul Eminescu și citeau. La un moment dat s-a apropiat de ele o țigancă scundă și plinuță, trecută de 40 de ani, ținând în cârcă un sac plin de sticle. Oachesa lasă bagajul în iarbă și intră în dialog cu cititoarele absorbite de lectură: „Hai să vă ghicesc. Se vede că n-aveți noroc la bani și aveți necazuri în dragoste." Fără să primească un răspuns, țiganca găsește și motivul. „Să știți că asta e din cauza unui blestem." Una dintre fete rămâne, în continuare, cu nasu-n carte și chiar se încruntă puțin. Cealaltă, începe să fie interesată de oferta țigăncii și întrerupând lectura o privește. „Hai să-ți ghicesc ție, văd că tu crezi și nu râzi de mine." Fata, sfioasă, îi spune țigăncii că nu are prea mulți bani. Ghicitoarea, după ce o fixează în ochi, îi răspunde calm: „Dai cât poți" și se așază pe bancă lângă noua clientă. „E prietena mea. Puteți să-mi ghiciți față de ea. Suntem ca două surori."

După ce le atenționează pe tinere să nu povestească nimănui „numerele magice" ce le vor urmări, ghicitoarea începe să înșiruie vreo 5-6 prenume de bărbați și de femei, întrebându-și clienta dacă are legătură cu una dintre aceste persoane.

Țiganca se oprește la numele „Ana" și îi spune fetei că: „Poate tu nu cunoști nici o femeie cu numele ăsta, dar trăiește una care îți va face un mare rău. Ți-am citit în ochi că scorpia asta te va necăji. Mi-e groază să-ți povestesc... Dacă vrei să știi ce o să pățești, fă-ți pomană cu 10 mii de lei.

Fata începe să se agite și scoate din poșetă o bancnotă. „Ești blestemată și ți s-o făcut vrăji să n-ai noroc în dragoste și cea care te-a legat a făcut-o cu bani mulți."

Ghicitoarea întreabă curioasă dacă e măritată și primește un răspuns negativ. Află că are doar un prieten. Urmează înșiruirea de prenume de băieți. „Mai dă-mi 10 mii, să-ți dezleg blestemul." După câteva încercări eșuate ale țigăncii, fata îi dezvăluie numele prietenului său. Ghicitoarea este de părere că „Ana" l-a vrăjit pe iubitul fetei.

Țiganca scoate din buzunar un fir de melană și îl înfășoară în jurul pumnului stâng al fetei și îi sugerează acesteia să rupă ața.

„Pune 40 de mii pe bancă și acoperă-i cu pumnul pentru că firul se va lipi și blestemul va dispărea."

Fata ezită, dar țiganca o avertizează că, dacă refuză așezarea banilor sub pumn, „firul nu se va lipi, blestemul nu se va destrăma, ba va fi și mai rău!"

Speriată, clienta scotocește prin poșetă și scoate 40 de mii. Îi așază pe bancă. Țiganca ia cu o mână banii, iar în cealaltă ține un fir mototolit, pe care îl desfășoară demonstrativ. „Vezi? Firul s-a lipit! Din păcate, trebuie să-ți spun că prietenul tău te-a părăsit, dar e mai bine așa. Îți găsești tu altul... Oricum, să nu-ți pară rău că mi-ai dat ceva bani. Vei găsi într-o încăpere, peste câteva ore, vreo 600 de mii... Dacă nu ți se vor întâmpla toate astea, mă găsești tot pe aici peste o săptămână"...

Țiganca se îndepărtează încet cu sacu'n spate, scotocindu-se prin buzunare. Pe o alee abordează un tânăr vesel și destul de grăbit: „Hai, tinere, să-ți ghicesc. Te paște un blestem...". Băiatul răspunde ferm că n-are timp: „Am întâlnire cu prietena mea. Vezi... tânăra aceea care stă în picioare lângă bancă."

FLAVIUS NĂSTĂSACHE

„ARS FOTOGRAFICA' 99"

Marți seara, la Sala Forum, în organizarea Foto-Club Arad, Inspectoratului pentru cultură, Consiliului Județean și Fundației TOTAL ART- a avut loc vernisajul expoziției de artă fotografică. Expun șaptesprezece artiști fotografi arădeni care au abordat o tema-tică diversă: nud, peisaj, portret, reportaj din cotidian, experiment-foto.

Expoziția este deschisă publicului până în 12 decembrie, Sala Forum din str. V. Alecsandri nr. 3. Credeți-ne, aveți ce vedea!

Foto-text: VIOREL MUSCA

„SPER CA B. C. ICIM SĂ SCOATĂ CAPUL ÎN EUROPA"

● spune jucătoarea de baschet Laura Nițulescu

Alături de Monica Broșovszky, o altă fostă (și, s-ar putea, viitoare baschetbalistă a B. C. ICIM) s-a reîntâlnit cu publicul din Sala Sporturilor „Victoria", la meciul România-Germania. Este vorba, desigur, despre Laura Nițulescu. Cu speranța că mini-interviul realizat cu acest prilej nu și-a pierdut din actualitate și din interes, dată fiind efervescența ce se creează mereu în jurul baschetului feminin arădean, vi-l redăm în cele ce urmează.

– Cum ți s-a părut meciul? Cum vezi campania de calificare?

– Mă bucur că totul a ieșit bine. Avem un moral foarte ridicat. Dacă învingem și în Danemarca (n. a. - lucru care s-a întâmplat), șansele de a fi prezenți la faza finală sunt mari. Germania s-a dovedit periculoasă prin nume, luptând pentru a-și adjudeca succesul.

– Care este situația la echipa ta de club din Grecia?

– Ce aș putea spune? Este o formație nou-promovată, fără pretenții deosebite... Președintele este un om extraordinar, care ne înțelege orice problemă. Ne jucăm șansele și...

nu se știe niciodată. Poate izbutim să ajungem chiar în cupele europene.

– Nu te întorci la Arad?

– Deocamdată mă simt bine acolo.

– Și apoi?

– Apoi... nu știu ce va fi.

– Ce crezi despre B. C ICIM?

– Îi urez baftă. Sper să câștige campionatul și anul acesta, să joace în cupele europene și să „scoată capul" în sfârșit, în întrecerea continentală.

– Îți mulțumesc!

A consemnat
ADRIAN HĂRȚĂU

GALĂ DE BOX LA DISCOTECA VIVA

Vineri, 3 decembrie, de la ora 18,30, la discoteca VIVA va avea loc o gală de box dotată cu „Cupa Unirii". Reuniunea pugilistică, organizată de clubul Motorul „Silva Lazăr" Arad, se bucură de participarea boxerilor din mai multe orașe din țară, printre care Timișoara, Oradea, Zalău, Baia Mare. Pe ringul instalat la discoteca VIVA vor evolua în fața propriului public și cei doi boxeri ai clubului arădean care s-au afirmat anul acesta prin rezultate deosebite. Este vorba de Florin Delamarian, medaliat cu bronz la C.N. de seniori, „argint" la Centura de Aur, calificat la C.E. de anul viitor, precum și Ionel Dărău, campion național de tineret, vicecampion național de juniori, ambii pugiliști fiind pregătiți de antrenorii Dionisie Szekely și Florin Barna. Se anunță o gală atractivă, cu meciuri interesante, un spectacol pugilistic de calitate.

C. ALEX.

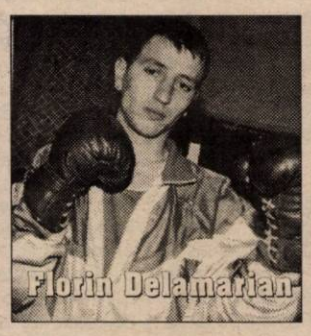

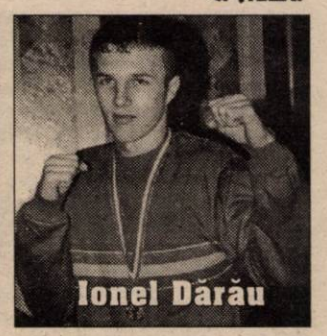

LITUANIA-ROMÂNIA 80-63 (40-42)

Aseară, într-un nou meci din preliminariile C.E. de baschet feminin senioare: Lituania-România 80-63 (40-42). Vă reamintim că în precedentele întâlniri, selecționata țării noastre a întrecut la Arad echipa Germaniei, cu 74-67 și în deplasare pe Danemarca, la o diferență de patru puncte, cu 69-65. Partidele retur se vor disputa în luna noiembrie a anului următor, primele două clasate obținând calificarea la turneul final din 2001.

A. HĂRȚĂU

În baschetul arădean se pregătește un „transfer-bombă"

● Iugoslavul Kmezic - la West Petrom?

După „înregimentarea" jucătorilor Bubanja, Marjanovic și Nicolic, „legiunea străină" de la West Petrom, condusă de antrenorul Dragan Petricevici, tinde să sporească în continuare. Ieri a sosit la Arad, pentru probe, un alt stranier, iugoslavul Milorad Kmezic. Din primele informații aflate, baschetbalistul este unul foarte valoros. Evoluează pe postul de pivot (2,07 m, 110 kg) și este în vârstă de 30 de ani. Kmezic a jucat în prima ligă iugoslavă la Spartak Subotica (cu care s-a clasat pe locul 4) și în seria a doua a aceleiași țări, la Ibon, formație cu care a promovat. Periplul său european a cuprins echipa cipriotă Nicosia și cea franceză Bondy Paris. În cazul unui acord între părți, Kmezic ar putea debuta chiar sâmbătă, în meciul de campionat al West Petromului cu Herlitz Tg. Mureș, din cadrul grupei 1-8.

ADRIAN HĂRȚĂU

JUNIORII DE LA UTA AU REZULTATE BUNE ÎN ITALIA

Echipa de juniori a clubului UTA, aflată în turneu de verificare în Italia, sub comanda antrenorului Antonio Antonucci, a disputat până acum două jocuri de verificare. În primul, a fost înfrântă de echipa similară a Parmei cu 3-2, după prelungiri, golurile fotbaliștilor arădeni purtând semnătura lui Răzvan Fritea și Mărginean, iar în cel de-al doilea a învins Sampdoria cu 2-1. Astăzi, UTA dispută un nou joc de verificare, în compania Veneziei. De remarcat că partidele echipei au fost urmărite de numeroși oficiali și impresari ai cluburilor italiene.

D. TODUȚA

MOLDOVAN - LA „TINERET"!

Ieri, la sediul FRF a fost ales noul selecționer al „națională" de tineret a României. Așa cum se anticipa, acesta este dinamovistul Ion Moldovan, care îi succede rapidistului Nae Manea.

S-a discutat și despre instalarea lui Gabi Balint, ca „secund" al lui Jenei, la „națională" mare, însă deocamdată acest lucru este posibil, deoarece Balint are contract cu Sportul Studențesc, până la finalul acestui an.

L. S.

TENIS DE MASĂ - CUPA FEDERAȚIEI

La Sala Sporturilor din Arad s-a desfășurat zilele trecute **Cupa Federației Române de Tenis de Masă, concursul pe echipe băieți (2 seniori, 2 juniori, 2 cadeți).**

Din echipa CSM Conar Arad au făcut parte:

*** seniori**: Valentin Dobai (antrenor - jucător), Cristian Tamaș, Walter Berg și Ștefan Dumitru.

*** juniori**: Bogdan Roman și Zoltan Szekely.

*** cadeți**: Simon Gergö și Răzvan Rotaru.

Echipele care au participat la această competiție au fost următoarele: CSM Conar Arad, U. Craiova, Armătura Zalău, CSM Bistrița și CSȘ Timișoara. Au participat doar echipele de mai sus, acest lucru datorându-se lipsei de bani.

Rezultate:

* CSM Conar Arad - CSȘ Timișoara 8-6
* CSM Conar Arad - U. Craiova 5-8
* CSM Conar Arad - Armătura Zalău 6-8
* Armătura Zalău - CSM Bistrița 8-7
* Armătura Zalău - CSȘ Timișoara 8-3
* U. Craiova - Armătura Zalău 8-1
* CSM Bistrița - CSM Conar Arad 8-5

Clasament:

I - U. Craiova; II - Armătura Zalău; III - CSM Bistrița.

Vom reveni cu rezultatele înregistrate în competiția feminină.

* Între 29.11.1999 și 5.12.1999, jucătoarea echipei de tenis de masă CSM Conar Arad, Otilia Bădescu, participă în Grecia (Patras) la calificările pentru Jocurile Olimpice din anul 2000 de la Sidney (Australia).

ALINA BUTACI

ROMÂNIA ȘI-A ATINS OBIECTIVUL LA C.M DE HALTERE, ATENA '99

◆ Șase sportivi calificați la J. O de la Sydney

Sala Păcii și a Prieteniei din capitala Greciei a găzduit timp de opt zile Campionatele Mondiale de Haltere pentru seniori, competiție ce avea o dublă semnificație: împărțirea titlurilor mondiale pe categorii de greutate și desemnarea numărului de sportivi calificați la J. O. de anul viitor, pentru fiecare țară, după un clasament pe puncte.

Naționala masculină a României, pregătită de Nicu Vlad și Petre Becheru și-a atins obiectivul propus, calificarea a cinci-șase sportivi pentru „operațiunea" Sydney. Până la urmă s-au calificat șase halterofili la Olimpiadă, datorită punctajului bun acumulat de cei 7 reprezentanți ai țării în concurs. Asta, deoarece se știe, al 8-lea sportiv de lot național, arădeanul Yuri Cojohariu nu a fost lăsat să „arunce", datorită unor jocuri de culise nu tocmai ortodoxe. Cele mai multe puncte le-au obținut Adrian Jigău, Răzvan Ilie, Marian Dodiță și Adrian Mateaș, care au dus România pe locul 12 în lume, pe ultima treaptă a ierarhiei ce dă dreptul de participare la șase sportivi la J. O. din 2000. Dar iată clasamentul de puncte și numărul de halterofili calificați la Olimpiadă din fiecare țară, cu mențiunea că doar 25 de națiuni au obținut bilete pentru Sydney, din totalul de 75 participante...

1. Grecia; 2. Bulgaria; 3. China; 4. Turcia; 5. Polonia; 6. Ucraina - **8 sportivi calificați**; 7. Rusia; 8. Quatar; 9. Koreea; 10. Armenia; 11. Iran; **12. România - 6 sportivi**; 13. Germania; 14. Ungaria; 15. Belarus; 16. Japonia; 17. Cuba - **5 sportivi**; 18. Kazahstan; 19. Azerdbaidjan; 20. Moldova; 21. Georgia; 22. Italia; 23. Taipei - 3 sportivi; 24. SUA; 25. Australia - 2 sportivi.

Un alt top întocmit a fost cel al medaliilor, unde țara noastră s-a clasat mai sus, pe locul 9, înaintea Poloniei, Koreei, Armeniei, Germaniei și Ungariei. Să ne aducem aminte cu plăcere de „argintul" (la total) și „bronzul" (la smuls) obținut de arădeanul Adrian Jigău (cat. 56 kg), dar, mai ales de „aurul" lui Răzvan Ilie (cat. 77 kg) la smuls.

Clasament medalii

1. Grecia: 4 aur - 10 argint - 5 bronz; 2. **Quatar**: 3-1-2; 3. **Rusia:** 3-1-1; .....; 9. **România:** 1-1-1.

Acest clasament este „oglinda" „mondialelor" de haltere de la Atena deoarece, în ierarhia cu puncte contează enorm dacă ai 8 sportivi între locurile 8-15 pe categorie, mai mult decât patru medaliați și trei cu ratări. Topul pe baza punctelor nu este unul elocvent, dar fiind criteriu de calificare pentru J.O. din 2000, se presupune că are o mai mare valoare.

Cu o seară înainte de final, delegația micuțului stat Nauru a oferit un dineu oficial invitaților prezenți la Atena, deoarece, între 15-22 septembrie 2001, aici se vor desfășura „mondialele" de haltere. Nauru este o insulă în Oceanul Pacific, cu o lungime de 35 km și o populație de 5000 locuitori. Între 1987 și 1994, halterele se confundau în Nauru cu un singur nume Marcus Stephen, iar din 1995 acest sport a devenit național, fiind practicat de toată lumea. Așa precum în Fiji, o altă insuliță din Pacific, rugbyul se „mănâncă pe pâine". Prima ediție a C.M. din noul mileniu va avea cele mai mari premii în bani, un adevărat record: 8.000 dolari (locul I); 4.000 dolari (locul II) 2000 dolari (locul III) și 1.000 dolari (locul IV).

Banchetul de final a început greoi, fiind prea mult așteptate niște personalități ale sportului elen. Continuarea a fost una de vis, cu dansuri sud-americane și nu numai, dar precum la noi, în Balcani, organizatorii s-au dat în petec la sfârșit, stingând luminile la 12 noaptea, trimițând lumea la culcare, deși distracția era în toi.

Multe ar mai fi de spus despre aventura greacă prilejuită de „mondialele" de haltere, dar le păstrăm pentru un număr viitor al ziarului nostru. Nu putem încheia fără a mai mulțumi sponsorilor, care ne-au sprijnit în această deplasare: **„T.D.G" SRL (patron Pop Arghir); Energovest -Ar (director Viorel Omuț); SC „Comaris" SRL (patron Ioan Cociș) și Adrian Mateaș.**

DANIEL SCRIDON

STAGIU DE KARATE

În perioada 27-28 noiembrie, în sala de sport a liceului „Iuliu Maniu" din Arad a avut loc un stagiu-seminar de karate taekwon-Do organizat de clubul „Shihawa-Do". Stagiul a fost susținut de Cristinel Popa (2 Dan) din Călan, antrenor secund al lotului național de taekwon-Do. Au mai participat Csiki Oszkar din Hațeg (2 Dan) și Mihai Bumbu, reprezentând orașul Petroșani. Stagiul a avut un caracter de pregătire și perfecționare a mai mulți karateka (copii, juniori și seniori) ce urmează să concureze pe plan intern și internațional. La finele manifestării s-a desfășurat examenul de centură al sportivului Fabian Spătaru, acesta primind centura neagră, 1 Dan.

ADRIAN HĂRȚĂU

MANCHESTER UNITED A CUCERIT ULTIMA EDIȚIE A CUPEI INTERCONTINENTALE

Echipa engleză Manchester United a cucerit, marți, la Tokyo, ultima ediție a Cupei Intercontinentale, învingînd, cu scorul de 1-0 (1-0), formația braziliană Palmeiras, informează AFP.

Manchester United (Anglia) - Palmeiras (Brazilia) 1-0 (1-0)

A marcat: Keane '35

Manchester: Bosnich - Irwin, G.Neville, Stam, Silvestre - Beckham, Keane, Scholes ('75 Sheringham), Butt - Solskjaer ('45 Yorke), Giggs. Antr.Alex Ferguson.

Palmeiras: Marcos - Arce, Junior Baiano, Roque Junior, Junior - Galeano ('54 Evair), Cesar Sampaio, Zinho - Alex - Paulo Nunes ('77 Euller), Asprilla ('56 Oseas). Antr.Luis Felipe Scolari.

A arbitrat: Hellmut Krug (Germania).

Spectatori: 60.000.

Formațiile câștigătoare ale Cupei Intercontinentale sunt următoarele: Real Madrid (1960, 1998), Penarol Montevideo (1961, 1966, 1982), FC Santos (1962, 1963), Internazionale Milano (1964, 1965), Racing Club Buenos Aires (1967), Estudiantes La Plata (1968), AC Milan (1969, 1989, 1990), Feyenoord Rotterdam (1970), Nacional Montevideo (1971, 1980, 1988), Ajax Amsterdam (1972, 1995), Independiente Buenos Aires (1973, 1984), Atletico Madrid (1974), Bayern Munchen (1976), Boca Juniors (1977), Olimpia Asuncion (1979), Flamengo Rio de Janeiro (1981), Gremio Porto Alegre (1983), Juventus Torino (1985, 1996), River Plate (1986), FC Porto (1987), Steaua Roșie Belgrad (1991), FC Sao Paolo (1992, 1993), Velez Sarsfield (1994), Borussia Dortmund (1997), Manchester United (1999). Această competiție nu va mai fi organizată, deoarece din sezonul viitor va debuta Cupa Mondială a cluburilor.

ROMÂNIA - PAS CU DREPTUL LA C.M. DE HANDBAL FEMININ

În Norvegia și Danemarca au debutat, marți, întrecerile Campionatului Mondiai de handbal feminin. La această competiție participă 24 de echipe, repartizate în patru grupe de șase echipe. România face parte din Grupa B, alături de selecționatele naționale din Austria, Ucraina, Franța, Coasta de Fildeș și Cuba.

Mai departe, în sferturile de finală, se vor califica primele patru echipe din fiecare grupă. În prima zi, România a învins clar Cuba, cu 37-19, adversarele fiind debutante la o asemenea competiție.

În celelalte partide din grupa noastră: Austria-Ucraina 26-25 și Franța-Coasta de Fildeș 31-19.

Ieri, în etapa a doua, s-au înregistrat următoarele rezultate: România-Coasta de Fildeș 33-15, Austria-Cuba 37-27, iar Franța-Ucraina s-a disputat după închiderea ediției.

L. S.

Pe perioada Sărbătorilor de iarnă **AICI** Poate fi Firma Dumneavoastră Sponsor Oficial

Pe perioada Sărbătorilor de iarnă **AICI** Poate fi Firma Dumneavoastră Sponsor Oficial

Pe perioada Sărbătorilor de iarnă **AICI** Poate fi Firma Dumneavoastră Sponsor Oficial

Pe perioada Sărbătorilor de iarnă **AICI** Poate fi Firma Dumneavoastră Sponsor Oficial

Pe perioada Sărbătorilor de iarnă **AICI** Poate fi Firma Dumneavoastră Sponsor Oficial

Pe perioada Sărbătorilor de iarnă **AICI** Poate fi Firma Dumneavoastră Sponsor Oficial

Pe perioada Sărbătorilor de iarnă **AICI** Poate fi Firma Dumneavoastră Sponsor Oficial

Pe perioada Sărbătorilor de iarnă **AICI** Poate fi Firma Dumneavoastră Sponsor Oficial

Pe perioada Sărbătorilor de iarnă **AICI** Poate fi Firma Dumneavoastră Sponsor Oficial

Pe perioada Sărbătorilor de iarnă **AICI** Poate fi Firma Dumneavoastră Sponsor Oficial

AICI Sponsor Principal festival 2000

SERBĂRILE IERNII

Firma SIESTA S.R.L. are plăcerea să vă ofere, cu ocazia Sărbătorilor de Crăciun, precum si a Revelionului 2000, un contract de publicitate, având ca intentie participarea dumneavoastră la sustinerea spectacolelor ce le vom organiza în perioada 24-31 decembrie, în incinta strandului Neptun din Arad.

Ca urmare a succesului înregistrat de firma noastră în organizarea festivalului "Eclipsa 99" desfăsurate la strandul Neptun, precum si a dificultătilor întâmpinate din cauza traficului, deranjării ordinii publice, etc., am ales ca loc de desfăsurare a manifestărilor platoul de la intrarea în Strandul NEPTUN, având astfel posibilitatea creeri unei ambiante specifice sărbătorilor de iarnă. Pe lângă amenajarea locului prin amplasarea unui brad imens, iluminatul specific(pentru care aducem multumiri Primăriei si S.C. Gospodărire Comunală S.A.) amplasarea de carusele, bunji jumping, mini carturi, patinoar, aducerea unor ponei, etc, facilităm firmelor interesate comercializarea de produse culinare, băuturi alcoolice si nealcoolice si alte produse de larg interes pentru numerosii spectatori.

Având în vedere importanta evenimentului si dorind ca de aceste sărbători să se bucure cât mai multi arădeni, intentionăm aducerea în recital a cât mai multor artisti din toate genurile muzicale. Sperăm astfel să reusim aducerea în recital a următorilor artisti: MIRCEA RUSU BAND, PASĂREA COLIBRI, DUCU BERTZI, TUDOR GHEORGHE, NARCISA SUCIU, CARGO, DUMITRU FĂRCAS, VETA BIRIS, VAMA VECHE, VITA DE VIE, IRIS, NICU ALIFANTIS, ALEXANDRU ANDRIES, IOAN GHIURY PASCU, HOLOGRAF, 3TREI SUD EST, VALAHIA, L.A., NO COMENT, ANDRE, STANA ISBASA, PUIU CODREANU, PARAZITII, LA FAMILIA, B.U.G. MAFIA, CATALINA, MARIJUANA, DJ din tara si strainatate, etc.

Credem că aceste spectacole sunt un moment prielnic pentru orice firmă de a se afirma pe piată, putând totodată prin aportul său să aducă un cadou de suflet tuturor arădenilor si în mod special angajatilor si colaboratorilor, constienti fiind că, fără aportul dumneavoastră, nu ar fi fost posibil aducerea, în recital, a numelor prezente pe scenă.

Invitatia noastră de a participa financiar la aceste spectacole este adresată tuturor firmelor, functie de aportul acestora noi asigurând:

- *anuntarea numelui societatii si a activitătii acesteia în cadrul spectacolelor*
- *anuntarea numelui societatii în mass media locală*
- *prezenta firei pe afisul evenimentelor (A1 full color), tiraj 2000 buc*
- *distribuire material publicitar propriu*
- *prezentarea firmei pe site-ul Internet al manifestării*
- *difuzare spoturi audio pe instalatia de sonorizare*
- *confectionare si expunere de bannere în zona de desfăsurare*
- *acordarea dreptului de instalare în zonă de puncte de vânzare mobile, inclusiv corturi*
- *actiuni de sampling*
- *prezentarea firmei în ziarul ADEVĂRUL, timp de 10 zile*
- *prezentarea firmei în felicitarea specială (pliant A5 full color), tiraj 15.000 buc*
- *difuzare spoturi publicitare în perioada desfăsurării actiunii la radio Pro Fm Arad*
- *difuzare spoturi video în perioada desfăsurării actiunii la Pro TV Arad*
- *prezentarea de anunturi si felicitări speciale de către artistii invitati si remunerati exclusiv de firma dumneavoastră*
- *alte oferte speciale*

În măsura posibilitătilor si a interesului dumneavoastră, asteptăm a ne contacta la tel.: 275027 sau 092-709487.

BB Computer srl

ARAD Str. N.Bălcescu nr.12 tel/fax: 057-280111, 280555, 280866

Societate Comercială AUTORIZATĂ de Ministerul de Finanțe
pentru VÂNZARE și SERVICE
APARATE DE MARCAT ELECTRONICE FISCALE

COMERCIALIZEAZĂ: *(conform OUG 28/1999)*

CASE DE MARCAT
ELECTRONICE FISCALE

OMRON

ELKA

cu și fără interfață pentru legarea la calculator
și cititor de cod de bare

SE ASIGURĂ SERVICE și CONSUMABILE

IMPORTANT !!!

Firma acordă reduceri importante de prețuri
în cazul returnării caselor de marcat

UNIVERSITATEA DE VEST
„VASILE GOLDIȘ" ARAD
FILIALA INEU

ANUNȚ

începând cu anul 1999 - Ineul este CENTRU UNIVERSITAR

Până la data de 3 ianuarie 2000, ora 15,00 se fac înscrieri la următoarele facultăți:

- **COLEGIUL UNIVERSITAR PEDAGOGIC ÎNVĂȚĂTORI - EDUCATOARE - 3 ANI**
- **FACULTATEA DE ISTORIE - LB. ENGLEZĂ - 5 ANI**
- **FACULTATEA DE CONTABILITATE-FINANȚE-INFORMATICĂ - 5 ANI**

Forma de învățământ: I.D.D. (vinerea, sâmbăta, duminica).

Înscrierile se fac la ***dl. prof. Teodor Pătrăuță*** - Școala gen. Ineu - 057-511870 (școală); 057-511727 (acasă); mobil 092316387.

Înscrierea candidaților se face pe baza următoarelor acte:

1. Buletin de identitate;
2. Certificat de naștere (copie xerox și legalizată);
3. Diplomă de Bacalaureat (original);
4. Adeverință medicală privind starea sănătății;
5. Chitanțe privind plata taxei pentru concursul de admitere în schimbul căreia se primește legitimația de concurs;
6. Trei fotografii 3/4;
7. Un dosar plic.

Taxa de admitere - ***300.000 lei.***

Taxa anuală pentru cursuri - ***aproximativ 400 dolari (în trei rate).***

RECTOR:
prof. univ. dr. AUREL ARDELEAN

VARBITTOUR TRAVEL AGENCY - TOUR OPERATOR

SUNAȚI-NE PE NOI PRIMA DATĂ!

VĂ OFERIM BILETE DE AVION DUS-ÎNTORS
CU PLECARE DIN TIMIȘOARA
BUDAPESTA SAU BUCUREȘTI PE ZBORURILE
COMPANIILOR AUSTRIAN AIRLINES,
MALEV, KLM, BRITISH AIRWAYS SAU PE ORICARE ALTĂ
COMPANIE PREFERATĂ DE DUMNEAVOASTRĂ

la prețuri aflate la... cea mai joasă altitudine!

ZBURAȚI PRIN VARBITTOUR TRAVEL AGENCY

- NEW YORK 368 USD
- WASHINGTON - 368 USD
- ATLANTA - 408 USD
- DALLAS - 408 USD
- DETROIT - 408 USD
- MIAMI - 408 USD
- CHICAGO - 408 USD
- HOUSTON - 408 USD
- BOSTON - 383 USD
- PITTSBURGH - 466 USD
- PHOENIX - 515 USD
- TORONTO - 364 USD
- MONTREAL - 364 USD
- OTTAWA - 384 USD
- VANCOUVER - 510 USD
- CALGARY - 510 USD
- EDMONTON 510 USD
- WINNIPEG - 505 USD
- SYDNEY - 789 USD
- AMSTERDAM - 184 USD
- ROMA - 221 USD
- PARIS - 210 USD
- LONDRA - 198 USD
- MALAGA - 290 USD
- TEL AVIV - 247 USD
- LARNACA - 208 USD

CLIENȚILOR FIDELI LE OFERIM PROGRAME FREQUENT FLYERS!!!

BUCURAȚI-VĂ DE VACANȚELE DUMNEAVOASTRĂ PRIN
VARBITTOUR TRAVEL AGENCY - TOUR OPERATOR

REVELION 2000!

VIENA - 30 DECEMBRIE - 03 IANUARIE - 650 DM

ZILNIC TRANSPORT
TIMIȘOARA - AEROPORT BUDAPESTA
la cele mai mici prețuri

ALTE SERVICII:
- TRANSPORT CU AUTOCARUL ÎN AUSTRIA, GERMANIA DOUBLE T
- ASIGURĂRI MEDICALE - AIG -
- CĂRȚI VERZI

HEAD OFFICE: ● Timișoara, str. Alba Iulia nr. 2,Tel: 40(0) 56/221400, Tel./fax: 40(0)56/221401
BRANCH OFFICE: ● ARAD, B-dul Revoluției nr. 85, tel. 40(0)57/211818;
E-mail: startour@mail.dnttm.ro

QUASAR
UN BUN NECESAR

Radio casetofon cu CD
- Design compact cu bass reflex 2
- Mega Bass
- Receptie pentru FM/AM/LW
- Telecomanda pentru CD
- Putere de iesire:60 W PMPO

SONY Model : CFD-V27L

Sistem HiFi Sony
- EQ cu 3 benzi cu 10 posturi prestabilite
- 2 x 100 W (RMS 10%)
- Înregistrare sincronizată pe CD
- FM / MW cu 30 posturi presetate
- DJ Mix, CD Text, VACS, Dolby B

SONY Model : MHC-RXD7

Magazin Quasar, Arad, P-ța A.Iancu, Nr. 10
tel.: 057-211.822.
Acest magazin comercializează produse originale **Sony** însoțite de certificatul de garanție oficial pentru România, emis și onorat de **Sony**.
(974154)

ECOS IMPEX

Nou

DISTRIBUITOR UNIC AL PRODUSELOR PENTRU ACOPERIȘ COVERDACH

DESCRIERE: sistem pentru acoperișuri din tablă de oțel aluzincată Ř 0,5 mm profilată și modulată, cu strat perlat sau granulat, din ardezie colorată.
GARANȚIE: în condiții corecte, 30 de ani.
DURABILITATE: circa 100 de ani.
DIMENSIUNI: Element ALFA 1185 mm X 450 mm. Element DELTA 1200 mm X 450 mm.
Acoperire 2,26 elemente / mp
GREUTATE: 3 kg / buc.; cca. 6 kg / mp

Arad, Calea A. Vlaicu nr. 257 (lângă Peco Vlaicu) Tel./fax: 057/289740
(66827)

PELERINAJ 2000 ÎN ȚARA SFÂNTĂ

NUMAI prin NOI

ȘI TU CU NOI ÎN ȚARA SFÂNTĂ!

CRĂCIUNUL ȘI REVELIONUL ÎN ISRAEL

EXCURSIILE ORGANIZATE:
- CRĂCIUN și REVELION 2000 12 zile - 1180 USD/persoană
- PAȘTELE anului 2000 10 zile - 1050 USD/persoană
- 10 zile - 1000 USD/persoană
- 7 zile - 780 USD/persoană

În preț sunt cuprinse absolut toate serviciile:
- Obținerea vizei de sejur în Israel;
- Vizitarea obiectivelor religioase și turistice;
- Avioane și autocare moderne;
- Hoteluri la standarde occidentale;
- Sărbătorirea CRĂCIUNULUI la BETHLEEM (transmisie televizată în direct);
- REVELIONUL cu artiști români și autohtoni.

Înscrierile se fac la PELERINAJ 2000-tel. 01/311.11.28 sau la agențiile autorizate din toată țara:

ARTEXIN S.A. - Alba Tel: 057/281403
MIRIAM Tel: 057/250230
COLIBRI - Timișoara Tel: 056/201200
ROMÂNIA SERVICE VACANCES Tel: 057/211711
SIRIUS Tel: 057/253434
PETRIMAR - Oradea Tel: 059/153369

GRATUIT 20 sec. tarif 7450/30 sec

De sărbători puteți câștiga un
RADIOCASETOFON SONY
MAGAZINUL „MONDO" DIN ARAD
Bd. Revoluției nr. 70,
organizează un nou concurs cu premii:
„MONDO" CRĂCIUN
● Premiu: un radiocasetofon Sony

Talon de participare

Numele și prenumele _____

Adresa _____

Taloanele se depun la magazinul MONDO, din Arad, Bd. Revoluției nr. 70, până la 22 decembrie 1999.
Nu se primesc taloane prin poștă!
Data extragerii premiului în 23 decembrie 1999, ora 10,00.
(974365)

S.C. „TISZA-MUREȘ" S.A.
Vinde CĂRĂMIDA LA PREȚ REDUS
cu 25-30% în perioada 1-10.XII.1999.
La fabricile de cărămizi Ceala Arad și Fântânele.
RELAȚII LA TELEFOANELE: 280270; 256864.
(4808587)

AGRICULTORI

Utilaje agricole cu durabilitate şi calitate

Aparate de erbicidat VN

630 l/12 m

Aparate de stropit cu ventilator

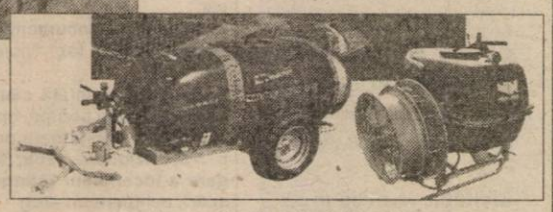

Aparat de distribuţie îngrăşăminte TORNADO

Ne face plăcere să vă anunţăm că pentru maşinile agricole produse de VOGEL&NOOT avem o finanţare foarte bună.

VARIANTE DE FINANŢARE: Avans 30%;

- Plata la 6 luni fără dobândă;
- Rate 2 ani dobândă fixă 6 %, fără garanţii bancare

Semănătoare de păioase Isaria

Pluguri reversibile EUROMAT PERMA NIT 3 SL

2-8 trupiţe

Pluguri normale FARMER

2-8 trupiţe

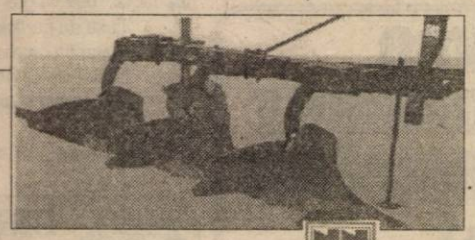

VOGEL & NOOT

VOGEL&NOOT AGROROM S.A.
ARAD, Calea Zimandului nr.5
Tel/Fax 057-276878, Tel. 057-276879
e-mail: vogelsa@dari.ro

TOMBOLA ANULUI

TOMBOLA ANULUI 2000

PREMII DE 150.000.000 LEI!

Scrie-ţi pe o foaie numele, prenumele, adresa, telefonul şi răspunde la următoarea întrebare:
"Care este sloganul berii Haţegana?"
Trimite foaia împreună cu 3 capace de bere Haţegana la CP 7, OP Haţeg şi poţi fi unul din câştigătorii numeroaselor premii în bani oferite de "Tombola Anului 2000" - Haţegana:

- 25 de premii a 1.000.000 lei oferite în urma tragerii la sorţi din ziua de luni, 6.12.1999
- 25 de premii a 1.000.000 lei oferite în urma tragerii la sorţi din ziua de luni, 20.12.1999
- 12 premii a 4.000.000 lei şi

Marele Premiu de 50.000.000 lei oferite în urma tragerii la sorţi din ziua de marţi, 28.12.1999.

Plicurile necâştigătoare rămase vor intra şi în următoarele trageri la sorţi.
Câştigătorii premiilor vor fi anunţaţi în presă şi la posturile de radio.
Tombola se adresează numai persoanelor peste 18 ani.

Haţegana

BERE-TRADIŢIE ŞI PUTERE!

S.C. ARSOFT S.R.L.

TEL: 270511, 094548149

OFERTĂ BOGATĂ DE SERVICII INFORMATICE

- **Sistem informatic financiar-contabil, în conformitate cu cerinţele anului 2000**
  - Salarii (iclusiv fişa fiscală a salariatului, conform Ord. Guvernului 73/99)
  - Mijloace fixe, Clienţi, Furnizori, Casa-Banca (şi în valută), TVA, Gestiunea şi contabilitatea stocurilor, Contablitate generală.
- **Calculatoare**
- **Reţele de calculatoare**

Profesionişti cu experienţă vă asigură, la cerere, asistenţă tehnică post-garanţie.

OFERTĂ LIMITATĂ!

(974384)

CONSILIUL JUDEŢEAN ARAD
CABINET PREŞEDINTE

DISPOZIŢIA Nr. 225

din 29 noiembrie 1999
privind convocarea Consiliului judeţean Arad

Preşedintele Consiliului judeţean Arad,
În temeiul prevederilor art. 65 alin. 1 din Legea nr. 69/1991, a administraţiei publice locale, republicată

DISPUNE:

ARTICOL UNIC - Consiliul judeţean Arad se convoacă în şedinţă în data de 10 DECEMBRIE 1999, ora 12,00, cu următoarea

ORDINE DE ZI:

1. Proiect de hotărâre privind aprobarea inventarului bunurilor din patrimoniul public al Consiliului judeţean Arad.

2. Proiect de hotărâre privind rectificarea bugetului pe anul 1999 la Regia autonomă apă-canal.

3. Proiect de hotărâre privind utilizarea sumelor din fondul de tezaur al Consiliului judeţean Arad.

4. Proiect de hotărâre privind scoaterea din funcţiune a unor fonduri fixe, aparţinând domeniului public judeţean, cu durata normală de utilizare expirată şi care se găsesc concesionate la S.C. Compania de transport public S.A. Arad.

5. Proiect de hotărâre privind transferul unor obiecte de inventar din gestiunea Centrului judeţean al creaţiei populare.

6. Prezentarea Raportului privind controlul efectuat în perioada 23-24.09.1999, în judeţul Arad, de către Corpul de Control al Departamentului pentru Protecţia Copilului.

7. Prezentarea Raportului de activitate a Comisiei pentru protecţia copilului Arad, pe trim.I-III.1999.

8. Diverse.

PREŞEDINTE,
Dan Ivan
(974386)

SOCIETATEA COMERCIALĂ VITIVINICOLA BARAŢCA SA

COMUNA PĂULIŞ JUDEŢUL ARAD

ANUNŢ

Conducerea Societăţii VITIVINICOLA BARAŢCA S.A. com. Păuliş, judeţul Arad, anunţă pe această cale locatorii, acţionarii şi agenţii economici doritori în a achiziţiona produsele noastre că distribuirea acestora se face până la data de 23 decembrie, 1999, ora 16,00.

Distribuirea produselor o vom relua începând cu data de 10 ianuarie 2000.

Rugăm locatorii şi acţionarii societăţii să se organizeze pentru ridicarea produselor în această perioadă, pentru a evita aglomeraţia din preajma sărbătorilor.

(4808600)

MINISTERUL AGRICULTURII ȘI ALIMENTAȚIEI
AGENȚIA NAȚIONALĂ SANITARĂ VETERINARĂ
DIRECȚIA SANITARĂ VETERINARĂ ARAD

Calea Bodrogului nr. 22
Cod 2900 Arad
tel. 280760, 281925
fax: 280761

ANUNȚ

privind intenția de a recurge la negocieri directe pentru concesionare a unor activități sanitare veterinare de interes public național, a unor bunuri proprietate publică a statului

Ministerul Agriculturii și Alimentației, B-dul Carol I nr. 21, sector 3, București, anunță intenția de a recurge la negociere directă pentru concesionarea unor activități sanitare veterinare publice de interes național și a unor bunuri proprietăți publice a statului din cadrul circumscripțiilor sanitare veterinare de asistență neadjudecate în cele două licitații publice.

Negocierea directă va avea loc la data de 17.XII.1999, ora 10,00, la sediul Direcției Sanitare Veterinare Arad.

Rămân valabile Caietul de sarcini și instrucțiunile privind concesionarea transmise pentru licitațiile anterioare.

CS.V.-ul în cauză fiind BATA.

În situația în care sunt și noi ofertanți înscriși, aceștia își pot procura documentația de la sediul Direcției Sanitare Veterinare Arad.

Pentru relații suplimentare la Ministerul Agriculturii și Alimentației - Agenția Națională Sanitară Veterinară sau la sediul Direcției Sanitare Veterinare Arad, tel. 280760 sau 281925, int. 36.

(974385)

IMOBIL DE VÂNZARE

COOPERATIVA DE CONSUM VINGA

SCOATE LA LICITAȚIE PUBLICĂ PRIN STRIGARE IMOBILUL situat în satul Mănăștur, nr. 36, com. Vinga, jud. Arad.

Licitația va avea loc în data de 6 decembrie 1999, ora 11,00.

În caz de neadjudecare licitația va avea loc în fiecare zi de luni la aceeași oră, până la vânzarea imobilului.

Informații la telefon 460001, sediul Cooperativei din comuna Vinga.

(4808597)

S.C. ANTIPYR - 2000 SRL

Arad, str. Gh. Doja nr. 136,
tel. 057/280908, fax 057/230571

societate **atestată** de I.G.P.M. București pentru **verificări și încărcări stingătoare**, respectiv, **execuție și întreținere instalații de stingere a incendiilor**, vă oferă servicii pe linia prevenirii și stingerii incendiilor astfel:

1. Efectuează **expertize tehnice, cercetări de cauze și incendiu** etc;
2. Întocmește **documentații pentru autorizare p.s.i. și scenarii de siguranță la foc**; Acordă **consultanță și asistență** tehnică pe linia p.s.i.;
3. **Execută instalații sanitare noi și de stingere a incendiilor (hidranți, case pompe, șpinklere, drencere etc);**
4. **Întreține stingătoare de incendiu și instalații de stingere;**
5. **Aprovizionează solicitanții cu materiale și mijloace de stingere a incendiilor (stingătoare, furtun p.s.i., accesorii din Al, scări, echipament etc);**

Pentru clienții cu contract **transportul este gratuit!**

NOU !!!

În calitate de distribuitor autorizat **vinde stingătoare** din aluminiu cu pulbere A, B, C presurizate cu **valabilitate 5 ani; Prețuri minime, Calitate și design deosebit!!**

Pentru comenzi, contracte, informații etc, vă așteptăm la adresa de mai sus!!!

(c.b.)

LICITAȚIE

SC Real SA organizează licitație pentru închirierea următoarelor SPAȚII COMERCIALE

1. str. Voinicilor bloc 510
2. str. Pajiștei nr. 1

Licitația este liberă, cu strigare și se ține la sediul societății din Arad, str. Ghiba Birta nr. 2, bl. M1-M2, în data de 16.12.1999, la ora 10,00.

Taxa de participare este de 50.000 lei pentru fiecare spațiu.
Garanția de participare: 1.000.000 lei.
Înscrierile se pot face până în 16.12.1999 ora 9,30.

Informații suplimentare la telefon 281060 și 281036.

(4808603)

S.C. „FRANCKMAR" ARAD

DAEWOO AUTOMOBILE ROMÂNIA

DEALER AUTORIZAT

Str. Andrei Șaguna nr. 16 tel. 251179

Vă oferă autoturisme din gama DAEWOO în cele mai atractive condiții:

NUBIRA, LEGANZA, MATIZ, MUSOO, KORANDO, CIELO, TICO, DAMAS, LUBLIN, AVIA

- Se pot cumpăra în rate și leasing cu avans de 20%.
- Se asigură service în perioada de garanție și post garanție.
- Dispunem de service modern cu dotare de specialitate și personal cu înaltă calificare.

(658989)

● Service-ul Franckmar din str. Andrei Șaguna 16 este singurul Service Daewoo autorizat de RAR din județul Arad.

DIRECȚIA SILVICĂ ARAD

ORGANIZEAZĂ LICITAȚIE PENTRU VÂNZAREA POMILOR DE CRĂCIUN din specia molid în zilele de: 10.12; 13.12; 16.12.1999, la ora 10,00, la sediul DS Arad, str. Episcopiei nr. 48.

TAXA DE PARTICIPARE la licitație este de 150.000 lei, garanția de licitație este de 30% din valoarea lotului adjudecat și se va restitui numai la ultima livrare.

După data de 15.12.1999, garanția de licitație plătită anterior - nu se va mai restitui în cazul neridicării întregii cantități adjudecate.

Alte informații suplimentare se regăsesc în caietul de sarcini și la telefonul 280261 - compartiment producție.

(4808601)

TAXI ARDEAL

Întotdeauna mai IEFTIN decât cel mai IEFTIN

Prezentare gratuită la comenzi. Comisioane. Toate acestea la un tarif de 2100 lei / km.

Angajăm:
ȘOFER PROFESIONIST
TELEFOANE:
284444 și 285555.
(c.b)

PROGRAM:
LUNI-VINERI 8.00-17.00
SÂMBĂTĂ: 8.00-12.00

DEPOZITUL CONSTRUCTION HOUSE

Arad, str. Pădurii nr. 49, tel.:254457

VINDE DIN STOC LA PREȚURI DE DEPOZIT!

☐UȘI METALICE (UȘI BLINDATE) ☐Tablă zincată ☐Oțel beton ☐P.C. ☐Placaj ☐PFL ☐PAL ☐BINALE (uși, ferestre - peste 20 modele) ☐Podele și parchet ☐Șipci și șipcuri din brad ☐Parchet - fag ☐CAHLE TERACOTĂ (mecanice și manuale) ☐Cărămidă șamotă ☐ȚIGLĂ - Tărnăveni ☐Plăci azbociment ☐Bitum ☐Carton asfaltat ☐Carbid ☐Electrozi

Oferta specială:
- **MARMORĂ import**
- **RIGIPS import**
- **VATĂ MINERALĂ import**

(570457)

VIZITÂND DEPOZITUL NOSTRU VĂ PUTEȚI CONSTRUI O CASĂ LA UN PREȚ ACCESIBIL

BTR mai aproape de tine

Pentru a veni în întâmpinarea clienţilor săi,
din 17 noiembrie 1999 Banca Turco Română soseşte şi în Arad.

BTR Sucursala Arad: Piaţa Avram Iancu nr.13, Tel.: (057)-254.844, (057)-214.422
Fax: (057)-254.400

BTR
O atitudine diferită
www.btr.ro

Doriti să faceti un cadou surpriză si nu stiti ce?

Platin

Noi vă putem ajuta oferindu-vă *BROSA MILENIULUI* precum si noua colectie de bijuterii placate în Mag. Ziridava-parter

Cumpără în valoare de peste 400.000 lei şi primeşti cadou o pereche de cercei din argint

Căutăm coordonator şi reprezentanţi vânzări, câştiguri în funcţie de performanţe.

Informaţii tel. 056-167.320
între orele 16.00-17.00

SUCURSALA ELECTROCENTRALE ARAD

Organizează LICITAŢIE în data de 21.12.1999 pentru închiriere suprafeţe în vederea amplasării de PANOURI şi CASETE PUBLICITARE pe estecade de traversare conducte magistrale de termoficare de pe str. 6 VÂNĂTORI (zona AUTOGARĂ) şi CALEA VICTORIEI (zona ARIS).

Caietul de sarcini şi informaţii suplimentare la sediul sucursalei din Arad, str.6 Vânători FN - telefon 222223 - interior 259.

(4808604)

VÂNZĂRI APARTAMENTE O CAMERĂ

Vând garsonieră confort I, parter, lângă Confecţii; 7.300 DM negociabil. Telefon 094. 610.513. (36284)

Vând apartament una cameră, bucătărie, baie, Confecţii-central, 6.900 DM. Telefon 237048. (36554)

Vând apartament 1 cameră, etaj II, Micălaca, recent renovat, 12.000 DM. Telefon 279679, după ora 16. (36583)

Vând urgent garsonieră, confort I, Grădiste, convenabil. Telefon 237065; 461529. (36085)

Vând garsonieră mobilată, Micălaca, 7.300 DM negociabil. Telefon 557315. (36758)

Vând urgent apartament o cameră, parter, confort I, îmbunătăţiri, telefon, satelit. Telefon 289559 sau Secusigiu, telefon 104. (36665)

Vând convenabil garsonieră cf. I, et.III, Grădiste. Telefon 222050, 287051. (36800)

Vând apartament 1 cameră, cf. II, str. Crasna bl. F. Telefon 514778. (36838)

Vând garsonieră, confort I, zona 300, bl. 361, sc. A, ap. 51, et. IV, preţ 6.000 DM, urgent. Telefon 282460. (36867)

Vând gasronieră Micălaca, 711, et. 4/4, îmbunătăţită, şi mobilată. Telefon 092.810065. (36907)

Vând sau închiriez garsonieră, confort I, Confecţii. Telefon 468645. (3042170)

Vând garsonieră confort III, 4.700 DM, Vlaicu, total îmbunătăţită. Telefon 289820, după ora 17. (36856)

Vând garsonieră, Micălaca. Telefon 219190, 094.935.406. (36978)

VÂNZĂRI APARTAMENTE DOUĂ CAMERE

Vând apartament 2 camere, zonă centrală, decomandat, et. 1/4, suprafaţă mare, 28.000 DM. Telefon 235784; 092.308.400. (36855)

Vând apartament 2 camere, parter, lângă Tribunal; preferabil birouri, firme. Telefon 253861. (36348)

Vând (închiriez) apartament 2 camere, confort I + garaj, zona UTA. Telefon 249246. (36393)

Vând urgent apartament 2 camere, îmbunătăţit, Piaţa Spitalului. Telefon 233146; 094.513.335. (36401)

Vând apartament 2 camere, Podgoria, etaj 4, acoperiş garantat; proaspăt aranjat; 18.800 DM. Telefon 250966; 092.344.621. (36342)

Ocazie! Vând apartament 2 camere, Vlaicu, confort II, 8.500 DM. Telefon 270834. (36811)

Vând apartament 2 camere, Alfa, îmbunătăţit; 11.500 DM. Telefon 270834. (36811)

Vând apartament 2 camere, Confecţii, bl. 12, sc. A, ap. 16. Telefon 092.295.340. (36293)

Vând apartament 2 camere, central, amenajat stil occidental, etaj I. Telefon 520845, după ora 18. (36739)

Vând apartament 2 camere, îmbunătăţit, zona Miorita; negociabil. Telefon 269213. (36772)

Vând apartament 2 camere, Micălaca, bloc 512, ap. 19. Telefon 272201; 092.288.577. (36784)

Vând urgent apartament semidecomandat, 2 camere, etaj II, bloc 708. Telefon 262658. (36782)

Vând apartament 2 camere, Vlaicu, mici îmbunătăţiri, 11.000 DM. Telefon 270856. (36811)

Vând apartament 2 camere, et. I, Podgoria, bl. G. Telefon 233588, 094 592 267. (36819)

Vând apartament la casă 2 camere, bucătărie, baie, cu intrare din stradă, ideal pentru privatizare, 20.000 DM, negociabil. Telefon 092.964.945. (36868)

Vând foarte ieftin apartament 2 camere, central. Telefon 253326. (36870)

Vând apartament 2 camere, Micălaca 300, 17.000 DM. Telefon 253326. (36870)

Vând apartament 2 camere, B-dul Revoluţiei, 25.000 DM. Telefon 251722. (36869)

Vând apartament 2 camere, parter, Alfa, preţ 14.500 DM, negociabil. Telefon 270105. (36899)

Vând apartament 2 camere, zona 300, preţ negociabil. Telefon 219190. (36978)

Vând apartament în centru, 2 camere, decomandate, mobilat-nemobilat, cu pivniţă, baie, garaj, telefon, satelit, faianţat şi gresiat, toată tâmplăria făcută la comandă. Telefon 235538, 278908. (36983)

Vând apartament 2 camere, central, avantajos. str. St. Cicio Pop nr. 15, ap. 2. (36986)

VÂNZĂRI APARTAMENTE TREI CAMERE

Vând (schimb apartament 3 camere) garsonieră pe Poetului. Telefon 272633; 234684.

Vând apartament 3 camere, confort I, 2/4 Vlaicu. Telefon 253050. (36754)

Vând apartament 3 camere decomandate, etaj II, zona 300, garaj. Telefon 259188; 094. 921.369. (36659)

Vând apartament 3 camere, Micălaca, garaj, 15.500 DM. Telefon 249806; 094.778.462. (36712)

Vând apartament în casă, 3 camere, bucătărie, hol, spais, anexe, posibilităţi gaz; str. Gelu, nr. 16. Telefon 216587. (36811)

Vând apartament 3 camere, Banu Mărăcine, îmbunătăţiri. Telefon 233420; 094.583.389. (36332)

Ocazie! Vând urgent apartament 3 camere, decomandat, cf. I, central, zona gării, preţ 20.000 DM, negociabil. Telefon 235676, orele 17-20. (36515)

Vând apartament 3 camere, confort I, bucătărie mare, vedere pe 2 părţi, etaj III, Calea Romanilor. Telefon 250209. (36639)

Vând apartament 3 camere, confort I, decomandat, etaj I, Grădiste. Telefon 250209. (36639)

Vând apartament 3 camere decomandate, garaj, Fortuna. Telefon 249450, orele 16-20. (36033)

Vând apartament 3 camere, Micălaca, decomandat, îmbunătăţit, 14.700 DM. Telefon 270834. (36811)

Vând apartament 3 camere, contorizat, îmbunătăţit, preţ 13.000 DM. Telefon 270105, zona Tic-Tac. (368999)

Vând urgent apartament 3 camere, Micălaca, zona 600, et. III, garaj, parchet, preţ 15.500 DM. Telefon 249806; 094. 778.462. (36893)

Vând sau schimb apartament 3 camere cu 2 camere sau 1 cameră plus diferenţă. Telefon 094.510.374. (36878)

Vând apartament 3 camere, parchetat, Vlaicu, 12.000 DM. Telefon 253326. (36870)

Vând urgent apartament 3 camere, (ne)mobilat, stil occidental, Alfa cu foarte multe dotări. Telefon 257730. (36936)

Vând apartament 3 camere, zonă centrală. Telefon 219190; 094.935.406. (36978)

Vând (închiriez) 2 apartamente cu 3 camere, zona Polivalentă, confort I, cu garaj şi zona Intim, negociabil.Telefon 223165. (36866)

VÂNZĂRI APARTAMENTE PATRU-CINCI CAMERE

Vând apartament ultracentral, str. Horia, compus din 4 camere, 2 băi, 2 holuri, confort sporit. Informaţii zilnic orele 10-17. Telefon 255344 sau 094.797.812. (36710)

Vând apartament 4 camere, toate îmbunătăţirile, zona 300, pe malul Mureşului, garaj autorizat. Telefon 259891. (36632)

Vând apartament 4 camere, zona Gării, contorizat. Telefon 223552. (36744)

Vând apartament 4 camere, Micălaca, preţ 18.500 DM, negociabil. Telefon 262114. (36804)

Vând apartament patru camete, et. IV, bl. 217, Micălaca, decomandat, excepţional, preţ 23.000 DM. Telefon 263925, 245646. (36948)

Vând apartament 4 camere, ultracentral. Telefon 094.929. 971. (36965)

VÂNZĂRI CASE

Vând VILĂ nouă, 6 camere, 3 băi, 2 garaje + 2 încăperi, curte, grădină apă-canal, încălzire centrală gaz, preţ 120.000 DM. Telefon 285485. (36832)

Ocazie! Vând casă Aradul Nou, zonă bună, încălzire centrală, curte betonată, preţ foarte bun, 800 mp. Telefon 092. 226.357. (36442)

Vând casă central parter-privatizat, etaj-locuinţa. Telefon 234862. (36414)

Vând casă cu curte, 400 mp, mobilier. Telefon 092 599 416. (36533)

Vând casă, comuna Mişca plus 4 hectare pământ. Telefon 252517. (36348)

Vând casă în Zimand Cuz nr. 112, cu grădină mare. (36535)

(Continuare în pagina 14)

(Urmare din pagina 13)

Vând casă 5 camere, dependințe, anexe, încălzire proprie, 216 mp în Nădlac. Telefon 092.344.863. (36581)

Vând casă 12 camere (6+6 demisol), curte, grădină, garaj, 85.000 DM negociabil. Telefon 270694 sau 092.531.181. (36670)

Vând casă str. Arh. M. Tabacovici (Aradul Nou), 4 camere, baie, bucătărie, încălzire centrală pe gaz, apă, grădină. Telefon 092.640.821. (36685)

Vând (schimb) casă mare 5 camere, cu tot confortul + diferență, în comuna Vladimirescu, nr. 40. (63700)

Vând casă tot confortul, comuna Vladimirescu; negociabil. Telefon 255981. (36716)

Ocazie! Vând casă în Zimandul Nou, mobilată, 20.000 DM. Telefon 243756. (36743)

Vând casă central, cu etaj, singur în curte. Telefon 280046; 282919. (36764)

Vând casă în Nădab nr. 54, grădină mare. Telefon 094 773 806. (36031)

Vând casă mare, în Semlac, 11.000 DM, negociabil. Telefon 057-277453. (36769)

Vând casă mare, toate facilitățile, grădină mare, în Valdimirescu. Telefon 514418. (36741)

Vând casă 3 camere, grădină, 720 mp, cartier Poltura. Telefon 248581, după ora 16. (36815)

Vând casă 3 camere, baie, curte bentonată, grădină, zona Grădiște, str. I.B. Deleanu, preț 35.000 DM. Telefon 270105. (36899)

Vând casă mare cu anexe și grădină în comuna Șimand, preț 11.000 DM. Telefon 211573. (36917)

Vând în rate, casă 5 camere, dependințe, gaz stradal și teren intravilan, ambele în Grădiște. Telefon 276419, 237794. (36864)

Vând casă nouă în Șiria, posibilități privatizare, Telefon 531218. (36857)

Casă de vânzare, Sînmartin, Arad, 3 camere, baie, bucătărie, încălzire centrală, grădină 2000 mp. Telefon 536809. (36940)

Vând la Pîncota, central, casă mare, dependințe, curent trifazic, telefon. Informații telefon 288713, seara. (36950)

Vând casă construită din piatră + grădină, două camere, antreu, bucătărie, cămară, posibilități gaz, apă, preț 35.000 DM. Telefon 057-245646, 057-263925. (36948)

Vând casă cu anexe și grădină 16 ari, localitatea Mocrea nr. 51. Telefon 512770, după ora 20. (4112522)

VÂNZĂRI SPAȚII

Vând hală cu toate dotările necesare (170 mp) și casă împreună cu Alimentara. Telefon 092.636.497; 283882. (36704)

Vând punct alimentar și societate comercial. Informații telefon 221169. (36732)

VÂNZĂRI TERENURI

Vând teren intravilan 791 mp cu casă veche, posibilități gaz, apă, canalizare, Aradul-Nou, 17.000 DM. Telefon 241800, orele 18-23. (36330)

Vând loc casă electrificat, 1440 mp, comuna Macea, 3.500 DM negociabil. Informații telefon 094.773.543 sau Macea, nr. 317. (36674)

VÂNZĂRI AUTO

Vând Dacia 1300, an fabricație 1983, CIV, stare bună, 1600 DM, negociabil. Telefon 273504; 092.308.400. (36855)

Vând Dacia din 1984, stare bună, Telefon 254901.

Vând DACIA 1310L, super dotată, fabricat-decembrie 1998. Telefon 274848; 094. 703.748. (36731)

Vând avantajos ANVELOPE auto noi și folosite, de camion, diametru: 17,5; ARO, Jeep 15,16; autoturisme 12, 13, 14, 15, 16, 17 toli. Telefon 259339; 563027. (4113081)

Vând BMW 316i, an fabricație noiembrie 1997, toate opțiunile, înmatriculat, preț negociabil. Telefon 094 517 763. (36126)

Vând microbus M.B.100 D, an 1990, înmatriculat, CIV + VT 2000 (sau schimb cu Dacia papuc, an 1999 + diferență), preț fix 9.500 DM. Telefon 281581. (36595)

Vând Opel Vectra 1,6 i, 1994, ABS, servo, închidere centralizată, stare ireproșabilă. Telefon 092.509.092. (36348)

Vând camion MAN 6,5 tone, 33 mc, înmatriculat, 22.500 DM, negociabil. Telefon 092.515.508; 565227. (36573)

Vând Dacia 1410, an 1995. Telefon 242841. (36661)

Vând Dacia 1310, an fabricație 1994, stare foarte bună, preț 3.900 DM. Telefon 092. 640.821. (36685)

Vând urgent Saviem 4000 DM negociabil. Telefon 514785. (36152)

Ocazie! Vând urgent microbuz Fiat Ducato, 1984, 2.500 cmc, persoană fizică; 5300 DM. Telefon 094.847.712. (36438)

Ocazie! Vând 2 Dacii 1300 din 1976-1978, CIV, persoană fizică, perfectă stare de funcționare; preț 1.200 DM/bucata. Informații telefon 421058. (3042250)

Vând autocamion Raba 10 tone, cu CIV, preț 18.000 DM negociabil. Telefon 557348, Săvârșin. (3716837)

Ocazie! Vând Opel Kadet Breck persoană fizică, 1991, excepțional, 5.400 DM. Teleofn 092.344.705. (36755)

Vând Dacia '97, 4.000 DM negociabil. Telefon 238425. (36765)

Vând motor Ford Sierra 2,3 Diesel, dezmembrez microbuz Ford Tranzit model 80. Telefon 264781. (36778)

Vând (schimb) VW Passat Combi 1600 benzină, 1988. Telefon 468613. (3042169)

Vând Jeep Mitsubishi L200 (pick-up), 4 uși, Turbo Diesel, 4 WD, an fabricație 1995, preț 19.000 DM, negociabil. Telefon 534133. (36832)

Vând Mercedes 207 pentru dezmembrare complet și Opel Astra 1,6i, 1993, persoană fizică. Telefon 092 344 865. (36831)

Vând, prin dezmembrare, Ford Tranzit, an 1991, model scurt, benzină. Telefon 092 251 555. (36817)

Vând Volkswsgen lung, persoane, 9 locuri, 1993, înmatriculat recent. Telefon 092 251 555. (36817)

Vând Ford Transit, an 1993, lung, semiînălțat, 9 locuri, înmatriculat recent. Telefon 094 557 714. (36817)

Vând Dacia 1310, an 1995. Telefon 094 825 872. (36791)

Vând Dacia 1310, fabricație 1985, reparație capitală, preț 1.700 DM, negociabil. Telefon 247351, după ora 12. (36850)

Vând Ford Escort Combi, Diesel, an fabricație 1991, neînscris, preț negociabil. Informații telefon 462126, seara, orele 19-21. (4114771)

Vând Opel Kadett combi, Diesel, an fabricație 1986, preț 6.500 DM, negociabil. Informații telefon 462126, seara, orele 19-21. (4114772)

Vând remorcă RM 2, pentru tractor, stare bună. Telefon 149, Beliu. (4112519)

Vând VW Passat Diesel, 1989, înscris persoană fizică. Telefon 094 184 142 sau 511455. (4112520)

Vând Dacia Break, 1987, import Slovacia, fără talon, 1.500 DM; Dacia 1310, 1984, talon, CIV, 1.500 DM; plug 3 capuri, din țeavă, 1.000 DM; remorcă auto 5 to, basculabilă, cu factură; motoare Dacia 200 DM, toate negociabile. Telefon 513001 seara sau localitatea Chereluș nr. 72. (4112521)

Vând Opel Frontera 2,3 TDI Euro II. Telefon 092.810.065. (36906)

Vând tractor U-650, stare perfectă, preț 33.000.000 lei, negociabil. Informații Vladimirescu str. V. Roaită nr. 51. Telefon 514770. (36905)

Vând autoturism Ford Scorpio, an fabricație 1988, preț negociabil. Telefon 271278. (36904)

Vând Mercedes 190 Diesel, an fabricație 1987, stare foarte bună. Telefon 276565, 094. 988.648. (36902)

Vând disc GDU 2,2 pe roți cu lagăre de rulmenți, nou, preț avantajos, Birchiș nr. 187, familia Stanislav. (3716838)

Vând Dacia 1310 TLX, din 1989. Telefon 267500, 092. 275.643. (36888)

Vând Dacia 1310, Dacia papuc, covenabil. Telefon 464027. (36891)

Vând talon Audi 100 CC și o mașină neînmatriculată Audi 100 CC. Telefon 237328. (36895)

Vând ARO cu remorcă. Telefon 278784. (36934)

Vând Opel Omega, an 1995, neînmatriculat, cu multe extrase, preț 12.000 DM; Opel Kadett, an 1988, înmatriculat, preț 4.200 DM. Telefon 257730, 092. 281.015. (36932)

Vând cauciucuri pentru TIR marca Rigdon 295-80-22,5 preț 200 DM/ buc. Telefon 094. 797.824. (36948)

Vând microbus W 8+1, an fabricație 1989. Telefon 420281. (4810503)

Vând VW Golf II Diesel, an 1987, înmatriculat normal. Telefon 094.929.971. (36965)

Vând ifron cu cupă și gheare pentru lemne , stare perfectă, preț negociabil. Telefon 462431. (4114775)

Vând Audi 100 CC și Jeep Samurai cu vama plătită. Telefon 462182. (4114775)

Vând VW Transporter, an 1991, preț 15.000 DM, negociabil. Telefon 258482 sau 094.819.906. (36734)

Vând Ford Sierra Diesel, an 1991, preț 8.500 DM, negociabil sau schimb cu Dacia. Telefon 258482 sau 094.819.906. (36734)

Vând autocamionetă IVECO, an 1981, consum 10%, 3,5 tone, preț 6.500 DM, negociabil, persoană fizică, Drauț nr. 500. Telefon 467231. (36923)

Vând Ford Sierra 1,6 1986, înmatriculat și VW Golf II, 1988, TD, vama plătită pentru recarosare. Telefon 513036. (4112521)

VÂNZĂRI ELECTRO

Vând TV color, 1.000.000 - 2.000.000 lei, garanție 6 luni. Telefon 244904, orele 9-17. (35334)

Vând TV COLOR en-gros, en-detail, gamă diversificată, prețuri minime; garanție. Telefon 289456; 092.239.242. (35449)

Vând cel mai ieftin , configurații de computere 486166/100 MHz, HDD 200-600 Mb, memorie 8-16 Mb, monitor SVGA, garanție 3 luni. Telefon 252983; 092.353.498. (36835)

Vând 486/66 MHz, compaq, HDD 210, memorie 8Mb, monitor SVGA color, tastatură, mouse, garanție, preț 210 DM. Telefon 252983; 092.353.498. (36835)

Vând TV color, combină frigorifică; congelator; mașină de spălat automată. Telefon 285010. (36790)

Vând mașină spălat automată 1.000.000 lei; TV color 930.000 lei; ladă frigorifică 1.400.000 lei, ofer garanție. Telefon 259339; 563027. (4223081)

Vindem TV color, stereo, 150 modele, mari, mici, vizibile zilnic, între orele 10-20, prețuri convenabile. Telefon 280260, 211213. (36563)

Vând TV color, carcasă plastic, deosebite, la prețuri bune, Grundig, Phillips, Samsung. Telefon 260807. (36265)

Vând TV color sigilate: Philips, Vestel, Sony; preț negociabil. Telefon 210631. (36657)

Vând televizoare color, modele noi, de plastic, stereo, teletext, convenabil, mărci bune. Telefon 264004. (36737)

Vând mașină spălat automată Phillips, stare bună. Telefon 271320. (36823)

Vând TV color, videorecorder, mașină spălat automată, cuptor microunde, calorifer electric. Telefon 284604. (36793)

Vând TV color, mașini spălat automate și combine frigorifice (cu garanție) orele 9-17. Telefon 251392 sau 094 293 568. (36843)

Vând combină muzicală din bucăți, boxe, Titaniu. Telefon 211491. (36957)

Vând PC compaq Presario cu monitor 17" + imprimantă. Telefon 211491.

Vând TV color diagonala 70, stereo, convenabil. Telefon 211491.

Vând TV color cu diagonala foarte mare. Telefon 211491.

Vând mașină spălat automată și TV color Philips cu teletext, noi, 1 an garanție. Telefon 242502; 094.253.964. (36924)

Vând calculator IBM 386. Telefon 245290. (36897)

Vând mașină spălat automată și obiecte sanitare. Telefon 216143. (36873)

Vând 486/66, 8RAM, HDD 210, monitor SVGA color, tastatură, mouse, preț 210 DM. Telefon 234718, 092.972.017. (36835)

Vând congelator ladă, sertare și combină mixtă, 250 DM/buc. Telefon 094.797.824. (36948)

Vând urgent ladă frigorifică, marca Privileg, preț avantajos. Telefon 247394. (36985)

VÂNZĂRI DIVERSE

Vând FIER BETON 5.500 lei/kg; B.C.A 605.000 lei/mc, str. Independenței nr. 7, Bujac. Telefon 273785, 092.457.280. (36567)

Vând (închiriez) garaj autorizat, zona Vlaicu-Făt Frumos. Telefon 235784; 092.308.400. (36833)

Vând plasă gard zincată, cantități mari. Telefon 246910. (36579)

Vând en-gros HAINE second - hand GERMANIA, peste 20 sortimente. Telefon 289456, 092.239.242. (35449)

Vând mobilă sufragerie, stare bună, 5.000.000 lei, negociabil. Telefon 279582. (36454)

Vând: COTURI și BURLANE FUM 21.000 lei/buc.; PLASĂ GARD zincată 13.420 lei/kg, orice dimensiuni; PLASĂ RABITZ 22.000 lei/kg și CUIE CONSTRUCȚII 9.000 lei/kg, str. Vrabiei nr. 4. Telefon 289997, 094.558.552. (27190)

Vindem avantajos mobilier comercial (rafturi, pulturi, birouri, dulapuri vestiar), agregate frigorifice (vitrine, dulapuri, camere, congelatoare) cântare 10, 100, 500 kg, grătare lemn, cărucioare, scări, etc. Informații telefon 281060 și 281036. (36262)

Vând EUROBOLȚARI TERMOIZOLANȚI cu garanție 300x250x200, la 3.600 lei /bucata; 1 mc - 240.000 lei. Telefon 281491; 092.381.750. (36458)

Vând colțar de cameră, nou, 7.000.000 lei; mobilă folosită (10 piese) - 5.000.000 lei și ceas taxi 500.000 lei. Telefon 094. 629.471. (36723)

Vând termotecă Beretta 24 W sigilat, preț fix 980 DM și cazan încălzire combustibil solod, 2.500.000 lei, negociabil. Telefon 263760 (seara) sau 094.703.762. (36725)

Ocazie! Vând utilaje brutări, completă, malaxor 200 litri + diverse, 1.200 DM. Telefon 092.344.705. (36755)

Vând televizoare, mașini cusut electrice, combine muzicale, biciclete, lanțuri derapante. Telefon 279582. (36454)

Vând urgent și ieftin 2 TV color, telefon mobil (cartelă), 2 ceasuri modele deosebite. Telefon 277834, 094 275 464. (36843)

Vând porci de casă, Dacia Break 1.800 DM, moară boia mare. Telefon 287041. (36820)

Vând canapea extensibilă, 2 mese mari, un frigider mijlociu și 2 ha pământ. Informații telefon 286045 sau 245451. (36822)

Vând moară panificație grâu, porumb, semiindustrială. Telefon 092 251 555. (36817)

Vând mașină spălat, ladă frigorifică 300 lt, canapea mică. Telefon 258519. (36767)

Vând 2 haine vulpe argintie. Telefon 250037. (36777)

Vând 2 locuri veci în Cimitirul Eternitatea (UTA). Telefon 232138. (36808)

Vând locuri de veci, cimitirul UTA. Telefon 057/279463. (36922)

Vând fân furajer 2000 lei/kg. Informații telefon 462342. (4114774)

Vând tablă cutată, vând grâu 10 tone. Telefon 281994. (36953)

Vând scaune autocar rabatabile. Telefon 094.847.948. (36938)

Vând frigider mare, canapea extensibilă, anetenă parabolică, TV color. Telefon 286211. (36937)

Vând făină soia pentru furajat animale și păsări 5200 lei/kg, motor tractor 45 CP. Telefon 531218. (36857)

Vând stație alimentare benzină + motorină cu 2 pompe, remorcă tractor RM2. Telefon 094.290.433. (36929)

Vând termoteca Beretta, convectoare și boilere pe gaz. Telefon 253973. (36933)

Vând mașină sifon și motocicletă MZ 175, negociabil. Telefon 531123. (5214118)

Vând cărămidă manuală 700 lei/buc. Telefon 222806. (36872)

Vând banzic metalic construcție deosebită și disc de șlefuit pentru tâmplărie. Telefon 094.929.689. (36875)

Vând vacă roșie cu alb, 8 ani, luna a IX, gestantă mai are 10 zile până fată. Telefon 464831. (36879)

Ocazie! Vând urgent mobilă „Lenghel" curbată, 300 DM și alte corpuri mobilă. Telefon 092.966.502. (36896)

Vând 35 oi țurcane. Informații localitatea Cuied nr. 249E, orele 12-17. (4810502)

Vând (închiriez) garaj autorizat, zona Podgoria. Telefon 094.840.314; 221679. (36911)

Vând moară de măcinat cu pietre cu motor sau fără, Pîncota str. V. Goldiș nr. 41. Telefon 466513. (5226690)

Vând cățel Tekel 5 luni, părinți import, campioni. Telefon 280147. (36918)

Vând baracă auto, ideală pentru apicultură, preț negociabil. Telefon 094.897.428; 094. 843.759. (36973)

Vând apartament 2 camere, central, gresie, faianță, 25.000 DM; Fiat 1100 D. convenabi, haină blană Monton Dore. Telefon 233903. (36941)

CUMPĂRĂRI TERENURI, IMOBILIARE

Cumpăr spațiu de lucru (hală, casă), ofer 12.000 DM. Telefon 092.344.782. (36680)

Cumpăr urgent, garsonieră, confort I, maxim 8.000 DM. Telefon 270872. (36870)

CUMPĂRĂRI DIVERSE

Cumpărăm CEREALE pentru FURAJ (porumb, soia, orz și grâu furajer); plata la ridicare. Telefon 065 - 163885; 065 - 443693; 094.789.037. (f)

Cumpăr grâu 1400 lei/kg, cantități mari. Informații telefon 462342. (4114773)

Cumpăr coarne de cerb, ofer 100.000 lei/kg și pene de gâscă, str. Gh. Doja nr. 197. (36928)

Cumpăr urgent porumb știuleți, plata imediat. Telefon 232943. (36880)

Cumpărăm: ORZ, GRÂU furajer, ORZOAICĂ, PORUMB recolta 1999, plata la ridicare. Telefon 065/163885; 094. 789.037. (f. 974377)

CERERI ȘI OFERTE DE SERVICII

„SALVI COM" angajează BARMANĂ și OSPĂTARE. Telefon 270772, după ora 12. (36780)

Companie străină serioasă, caută persoane dinamice, peste 27 ani, minim liceul. Telefon 094.866.456. (36747)

SOCIETATE COMERCIALĂ angajează CONFECȚIONERE CALIFICATE pentru mașini de cusut și tineri și tinere necalificați în vederea pregătirii în meseria de confecționer; decontează abonamentul pentru cei din județ. Telefon 092 274 835. (36029)

FABRICĂ DE ÎNCĂLȚĂMINTE angajează FUNCȚIONARĂ pentru contabilitate primară și salarizare. Condiții: experiență în domeniu de minimum 5 ani, cunoștințe bune de operare calculator, vârsta max. 35 ani. Telefon 272240. (36801)

FLORANIS angajează persoană agreabilă pentru RECEPȚIE SALĂ SPORT, cunoștințe operare PC. Telefon 253838. (36846)

SOCIETATE COMERCIALĂ angajează: 2 MECANICI AUTO cu experiență și 2 PAZNICI, salariu foarte bun. Informații telefon 270441. (36844)

FABRICĂ DE CONFECȚII angajează CONFECȚIONERE calificate, personal croi BANDZIC, în incinta Tehnometalica. Telefon 253062. (36939)

Angajăm CONFECȚIONERE pricepute, cu carte de muncă. Telefon 283036. (36871)

Angajăm ȘOFER cat. B. pentru alimentară NON STOP. Telefon 283882; 092.636.497. (36908)

SOCIETATE COMERCIALĂ angajează SECRETARĂ. Condiții: limba maghiară, engleză, operare calculator. Telefon 284857, orele 10-16. (36900)

Angajăm: BARMANE-OSPĂTARE, BUCĂTARI, AJUTOR BUCĂTARI, personal BILIARD. Telefon 092.944.676. (36884)

Angajez SPĂLĂTORI AUTO, str. Pădurii nr. 147. (36882)

PRESTĂRI SERVICII

ASIGURĂM toate serviciile pentru PRESCHIMBAREA PERMISULUI de CONDUCERE. Telefon 281968. (36621)

Execut lucrări ÎNCĂLZIRE CENTRALE - SANITARE (cupru). Telefon 094.391.892; 216552. (c.)

„WES" execută reparații frigidere, congelatoare, climatizări, piese noi, garanție 1 an. Telefon 284857, 092 556 562. (35709)

REPARAȚII FRIGIDERE, CONGELATOARE, avantajos. Telefon 288575, str. Pescărușnr. 2. (36816)

EFECTUEZ OPERAȚIUNI VAMALE pentru firme import-export. Telefon 094 773 806. (36788)

Transport MARFĂ 3-5 tone, avantajos, convenabil. Telefon 264755; 251502.

(Continuare în pagina 15)

(Urmare din pagina 14)

Reparăm: MAȘINI SPĂLAT automate, la domiciliu, calitate. Telefon 259146, 094. 241.398. (36858)

Execut tot felul de LUCRĂRI CONSTRUCȚII: interioare, modificări, zidării, tencuieli, zugrăveli, faianțări, gresieri, parchetări, izolații acoperișuri. Telefon 273233.

DIVERSE

RESTAURANT CENTRAL MACEA organizează REVELION 2000, tacâmul 350.000 lei. Cântă formația FRAȚII ALBU. Telefon 536150. (36248)

SC „CARINA" SRL cu sediul în Arad, str. Nicolae Oncu nr. 20 dorește autorizație de mediu pentru abator în Arad, str. N. Oncu nr. 20. Eventualele contestațiise pot depune la Agenția de Protecția Mediului Arad, Bd. Dragalina nr. 16. (36827)

În data de 8 decembrie 1999, ora 12, la Judecătoria Arad, camera 104, se vinde la licitație publică imobilele din localitatea Curtici, str. Alba Iulia de la nr. 45 și 47, imobile care sunt proprietatea debitorilor VAN VASILE și SIDONIA. (36807)

SOCOM „PIELARUL" Arad, organizează licitație, marți 7 decembrie 1999, ora 9, pentru închirierea SPAȚIULUI din B-dul Iuliu Maniu nr. 15-17, suprafață 285 mp. Telefon 236116 sau 250429. (36859)

Caut ASOCIAT de afaceri, dețin SPAȚIU. Telefon 094. 847.948. (36938)

SC „CORSA IMPEX" SRL cu sediul în Arad, str. Piața Gării nr. 1, dorește autorizație de mediu pentru depozit en-gros de țigări, situat în Arad, str. Calea 6 Vînători nr. 55/C. Eventualele contestații se pot depune la Agenția de Protecția Mediului, B-dul Dragalina nr. 16. (36949)

SC „TABAN TRAFIC" SRL cu sediul în Arad, str. Calea 6 Vînători nr. 55/C dorește autorizație de mediu pentru depozit en gros de țigări situat la aceeași adresă. Eventualele contestații se pot depune la Agenția de Protecția Mediului, B-dul Dragalina nr. 16. (36950)

IMPORTANT- ARUD'89, asociația răniților urmașilor Revoluției '89, convoacă ADUNAREA GENERALĂ, luni 6 decembrie 1999, ora 16, sala 33, a Consiliului Județean. Rugăm toți membrii răniți urmași a se prezenta, având multe probleme: comemorarea a 10 ani de la revoluție; ajutoare de Moș Crăciun; problema pământului; diverse. Comitetul.

SA „CERES" VINGA vinde GRÂU panificație 100 tone. Telefon 460281; 460159. (36885)

SC „ELECTRICA" SA cu sediul în Arad, str. Zimandului nr. 3, dorește autorizație de mediu pentru magazin ateliere, birouri, aceeași adresă,. Eventualele contestații se pot depune la Agenția de Protecția Mediului, B-dul Dragalina nr. 16. (36890)

TURISM

Câștigi un milion de lei cu

ATLASSIB

Călătorești cu autocarele noastre moderne în Europa:
GERMANIA, AUSTRIA, FRANȚA, ITALIA, SUEDIA (plecări zilnice).
BELGIA, OLANDA, DANEMARCA, ANGLIA, FINLANDA, NORVEGIA, SPANIA, PORTUGALIA, UNGARIA, IUGOSLAVIA și poți fi un călător câștigător!
NOU! Reduceri de tarife în luna NOIEMBRIE! Reduceri suplimentare pentru: elevi, studenți, pensionari și grupuri. B-dul Revoluției nr. 35, telefon 251871, 252727; Autogara, telefon 270562.

O poartă deschisă spre EUROPA. (c)

SCHIMBURI

Schimb apartament 2 camere, cf. I, et. 4/4, cu apartament zona Fortuna, et- I-III, dau diferență 3.000 DM. Telefon 231548. (36829)

Schimb apartament 2 camere, Alfa, et. I, stația tramvai, amenajat, boxă, cf. I, cu apartament 3 (4) camere, neamenajat. Telefon 258258. (26828)

ÎNCHIRIERI

Ofer spre închiriere apartament sau casă (ne)mobilat(ă). Telefon 235784; 092.308.400. (36855)

Închiriez (doresc) locuință (ne)mobilată. Telefon 235784; 092.308.400. (36855)

Doresc să închiriez urgent apartament 2 camere, centru, mobilat, ofer 150 DM, anticipat. Telefon 235784, 092.308.400. (36855)

Ofer spre închiriere garaj zidărie, zona Podgoria, Barbusse. Telefon 251355; 094.703.748. (36731)

Ofer spre închiriere apartament (ne)mobilat. Telefon 210255. (36299)

Doresc să închiriez apartament (ne)mobilat, ofer 80-150 DM. Telefon 210555. (36299)

Dau în chirie, avantajos, garaj nou, zona Mioriței. Telefon 092. 973.109. (36411)

Închiriez un spațiu comercial, 80 mp, sau două spații de 40 mp, central, Piața Pompierilor. Telefon 094.786.334. (36583)

Ofer spre închiriere spațiu ultracentral. Telefon 211792. (36136)

Închiriez spațiu comercial 240 mp, bloc 246, sc. B, Micălaca. Telefon 264397, luni-vineri, orele 9-17. (36086)

Închiriez cameră mobilată, decomandată, pentru o fată, zona Alfa, 350.000 lei + cheltuieli. Telefon 277595. (36759)

Închiriez apartament 3 camere, Bd. Revoluției bl. 2B, et. I, ap. 1, garaj. Informații orele 16-18. (36805)

Închiriez spații comerciale și depozit pe Calea Lipovei nr. 113, vizav Restaurant Flora. Telefon 092 921 103. (36769)

Închiriez în Arad, ultracentral, spațiu comercial, aprox. 100 mp sau fracțiuni. Telefon 092 515 769. (36791)

Închiriez spațiu ultracentral, 60 mp. Telefon 094 594 498. (36818)

Dau în chirie garsonieră mobilată, zona Micălaca. Telefon 282698, după ora 16. (36851)

Închiriez apartament 2 camere, Vlaicu. Telefon 272502, după ora 12. (36849)

Închiriez apartament 3 camere, central, stare bună, semimobilat, gaz, baie, bucătărie și hol gresiate, 200 DM, negociabil. Telefon 281138. (36926)

Ultracentral dau în chirie apartament două camere, separate, tot confortul. Telefon 285514. (36889)

Închiriez spațiu comercial complet amenajat, Piața UTA. Telefon 289722. (36876)

Primesc o fată în gazdă. Telefon 237662. (36865)

Închiriez avantajos apartament 2 camere, mobilat, curat, zonă centrală, telefon, satelit, gaz. Telefon 092.973.109; 289149. (36862)

Ofer spre închiriere spațiu 20 mp, zonă ultracentrală pentru sediu firmă. Telefon 092. 793.126. (36969)

Ofer spre închiriere garsonieră, mobilată, plata anticipat. Telefon 251587, seara; telefon 264794. (36976)

Închiriem spații comerciale pentru magazine, depozite, producție, etc. Telefon 281060 și 281036. (36982)

Închiriez spațiu producție, suprafață 60 mp, încălzire centrală, apă caldă, apă rece, curent trifazic, faianță și gresie. Telefon 278908. (36984)

PIERDERI

Pierdut legitimație veteran război nr. 842559, eliberată de AVR Arad, pe numele Bonca Gheorghe. O declar nulă. (36798)

Pierdut certificate de trezorerie cu seriile: A20063341 în valoare de 10.000.000 și A 1008282, 1008283 în valoare de 1.000.000 fiecare, scadente în 13.12.1999. Le declar nule. (36794)

Pierdut tichet RCA 3445032/ 14.06.1999, eliberat de ASIROM Arad, pe numele Pop Timoftei. Îl declar nul. (36792)

Pierdut carnet membru Cooperativa Mureșul Arad pe numele de Regulaș Dorina Ofelia. Îl declar nul. (36913)

Pierdut atestat taximetrie pe numele Kertesz Francisc eliberat de I.J.P. Arad. Îl declar nul. (36912)

Pierdut carnet sănătate nr. 1180290 pe numele Simon Alexandru eliberat de Dispensarul medical Turnu. Îl declar nul. (36910)

Pierdut carnet de șomaj eliberat de DMPS Arad pe numele Apostol Vasile. Îl declar nul. (36861)

† DECESE †

Cu adâncă durere anunțăm încetarea din viață după o lungă suferință, la vârsta de 67 ani, a celui ce a fost soț, tată, socru și bunic
GUI GAVRILĂ.
Înmormântarea va avea loc azi, 2 decembrie 1999, ora 14, din str. Ulmului nr. 10. Familia îndoliată.

După o scurtă suferință, moartea nemiloasă l-a smuls de la mine pe iubitul meu fiu
MERCEA DUMITRU,
la numai 51 ani. Înmormântarea a avut loc, miercuri, 1 decembrie, la Cimitirul din Micălaca, la ora 13. Nemângâiată în veci, mama.

Cu adâncă durere anunțăm încetarea din viață a iubitului nostru soț, tată, socru și frate
plt. adj. șef (r)
MUREȘAN DIMITRIE,
la vârsta de 52 de ani. Înmormântarea azi, 02.12. 1999, la Cimitirul UTA. Familia îndoliată.

Cu mare durere în suflet anunțăm trecerea în neființă a celei care a fost cea mai scumpă soție și mamă
TAND IOANA,
născută HOZA. În veci nemângâiați soțul Vasile, fiica Ioana, ginerele Emil și nepoata Oana. Înmormântarea a avut loc în data de 01.12.1999, la Cimitirul din localitatea Sintea Mică, județul Arad.

Cu inima îndurerată anunț moartea celui ce a fost pentru mine ca un părinte
ing. TIBERIU MĂCEAN,
în vârstă de 69 ani, pe care l-am îngrijit cu dăruire până în ultima clipă a vieții. Dumnezeu să-l odihnească! Ziua înmormântării va fi comunicată în ziarul de, vineri 3 decembrie a.c. TITIANA COSTEA.

Cu adâncă durere și tristețe anunțăm încetarea din viață în ziua de, 29 noiembrie a dragului nostru tată și socru
ing. TIBERIU MĂCEAN,
în vârstă de 69 ani. Odihnească-se în pace! Fiul Adrian și nora Cici, din SUA. Detalii privind înmormântarea în ziua de, 3 decembrie a.c.

Cu adâncă durere anunțăm încetarea din viață a celei care a fost
DEBRECZENI SUSANA,
în vârstă de 81 de ani. Înmormântarea va avea loc azi, ora 13, de la Capela Cimitirului Pomenirea. Dumnezeu s-o odihnească în pace. Familia îndoliată.

Cu adâncă durere anunțăm încetarea din viață a celui care a fost fiu, soț, tată, frate, ginere, cumnat
NEMET MARIN IONEL,
la vârsta de 42 ani. Înmormântarea va avea loc azi, ora 13, de la domiciliul din localitatea DUMBRĂVIȚA. Familia îndoliată.

Copleșiți de o profundă durere și o imensă tristețe anunțăm moartea celui mai bun și tandru soț, tată, socru și bunic, fostul șef sector Construcții de la ALFAR SERE Arad
SĂBĂU TEODOR,
la 65 de ani. Cât ai trăit te-am iubit și-ți va rămâne veșnic vie amintirea în inimile noastre îndurerate. Ceremonia funerară se va oficia, vineri, 3 decembrie 1999, ora 13, la Capela Cimitirului Pomenirea. Soția și fiul cu familia, îndoliați.

Cu mare durere anunțăm încetarea din viață a iubitei noastre soție, mamă și bunică
ing. TAMȘA ELENA
la vârsta de 54 ani. Înmormântarea va avea loc, vineri 3 decembrie 1999, ora 12,00 de la Capela Cimitirului Pomenirea. Dumnezeu s-0 odihnească! Familia îndoliată.

† SERVICII FUNERARE †

SC „NOSFERATU" SRL,
str. Ghiba Birta nr. 26, telefon 270437; 094.554.874.
NON - STOP
SERVICII FUNERARE
. COMPLETE.
Sicrie, respete, cruci, îmbălsămat, spălat, îmbrăcat, prosoape, batiste, panglică, baticuri, catafalc, sfeșnice, steag doliu, coroane, jerbe, colaci, cozonaci, colivă. ORGANIZĂM POMENI!
PENTRU PENSIONARI REDUCERE 10%.
OFERTA: sicriu + respete + cruce = 750.000 lei.
GRATUIT: transportul sicriului la domiciliu, intermediem obținerea actelor de deces, fotovideo, fanfară.
NOU! Punem la dispoziția clienților noștri CAPELA. (c.)

NON STOP
RO-STYL COMPANY
firmă producătoare de sicrie, str. M. Eminescu nr. 4 (vizavi Cinema MUREȘUL), telefon 211929, 094.537.715, 094.558.712
TOTUL ÎNTR-UN SINGUR LOC, LA PREȚ DE PRODUCĂTOR, CALITATE ȘI OPERATIVITATE OCCIDENTALĂ:
- îmbălsămat, îmbrăcat, cosmetizat
- sicrie: 400.000-1.600.000 lei
- sicrie lux
- lenjerie deces: 160.000-600.000 lei
- cruci, mănere - sicriu, etc.

OFERTĂ: sicriu, lenjerie, cruce - 730.000 lei.
Transport în Arad GRATUIT.
Nou! Se plătește avans 50%, restul într-o lună.
Suntem producători nu simpli comercianți. (c)

† CONDOLEANȚE †

Transmitem sincere condoleanțe colegei noastre
DOBO IRINA
și familiei, în aceste momente de tristețe pricinuite de moartea mamei sale. Colectivul Secției a 7-a Croitorie IMAR Arad. (36892)

Ioan, Irina, Lenuța și Maria Hațegan sunt alături de familia KOVÁCS la marea durere pricinuită de decesul soțului **LACI.** Sincere condoleanțe! Dumnezeu să-l ierte! (36921)

Un ultim omagiu celui care a fost un om deosebit
COSTEA EMILIAN.
Sincere condoleanțe familiei îndoliate. Colegii de la SC „ATELMEC" SA Chișineu Criș. (36920)

Studenții anului V, Facultatea de Medicină Generală, Universitatea „VASILE GOLDIȘ" sunt alături de conf. dr. MARIA PUȘCHIȚA la trecerea în neființă a mamei. (36919)

Colectivul firmei SC „ȘOIMOȘ PRODIMPEX" SRL Lipova, este alături de doamna FLORENTINA NEMET și fiica MIHAELA în greaua încercare pricinuită de moartea fulgerătoare a soțului și tatălui
MARIN NEMET
la numai 42 ani. Sincere condoleanțe, familiei. (4809313)

Elevii clasei a-VIII-a D, de la Școala cu clasele I-VIII nr. 4 împreună cu părinții sunt alături de doamna dirigintă DANIȚA POPIAN în marea durere pricinuită de pierdere mamei sale. Sincere condoleanțe. (36930)

Colectivul de cadre didactice al Școlii genereale nr. 4 Arad este alături de colega lor, prof. DANIȚA POPIAN și îi împărtășesc durerea la trecerea în neființă a mamei sale. Sincere condoleanțe. (36931)

Cadrele didactice de la Grup Școlar de Industrie Alimentară Arad sunt alături de familia, profesor VALENTIN POPIAN în încercarea grea pricinuită de moartea mamei soacre și transmite sincere condoleanțe. (36860)

Un ultim omagiu bunului nostru prieten,
ing. TIBERIU (Draghi) MĂCEAN.
Dumnezeu să-l odihnească în pace! Sincere condoleanțe familiei îndoliate. Familia ing. Tiberiu Șiclovan. (36971)

Împărtășim durerea îndoliatelor familii CRISTEA și SAVICI la decesul celui care a fost un neprețuit tată și bunic
ALEXANDRU CRISTEA.
Dumnezeu să-l odihnească în pace! Familiile Eisele și Cristea. (36975)

Suntem alături de colega noastră BARBU DANIELA în aceste momente grele pricinuite de trecerea în neființă a soțului
MUREȘAN DIMITRIE,
Dumnezeu să-l odihnească în pace! Colectivul de cadre didactice a Școlii generale cu clasele I-VIII nr. 11, Arad. (36977)

Cadrele PPF Nădlac aduc un ultim omagiu celui care a fost colegul lor,
MUREȘAN DIMITRIE.
Sincere condoleanțe familiei îndoliate.

Suntem alături de colegii noștri VICTOR și ERIKA SABĂU la marea durere pricinuită de decesul tatălui. Sincere condoleanțe. Colectivul Serviciului Administrativ, Universitatea de Vest „VASILE GOLDIȘ" Arad. (36980)

Suntem alături de familia DEBRECZENI în greaua încercare pricinuită de moartea celei care a fost
DEBRECZENI SUSANA.
Fie-i țărâna ușoară. Familia Truț.

Suntem alături de CARMEN și ANCA ONIȚĂ în durerea pricinuită de dispariția prematură a celui care a fost
DORU ONIȚĂ.
Familia Săvianu, din Satu Mare. (36987)

Suntem alături de familia SĂBĂU în greaua pierdere a celui care a fost un mare OM de o aleasă noblețe și bunătate și transmitem sincere condoleanțe lui VICTOR și LUCI. Dumnezeu să-l odihnească în pace. Cumnații: Rădoi și Jigovan cu familiile. (36990)

Colectivul secției „Mediagraf" împărtășește durerea colegului Ștefan Bodea în grelele momente prilejuite de decesul tatălui său.
Sincere condoleanțe familiei îndoliate.

Cea mai dragă nepoțică TEODORA CONSUELA pentru cel mai scump bunic
TEODOR SĂBĂU,
transmite condoleanțe, o lacrimă caldă și iubitoare. În veci n[illegible] te voi uita bubule! SABĂU CONSUELA-TEODORA. (36990)

Mulțumim rudelor, prietenilor, vecinilor, conducerii Sucursalei Electrocentrale Arad, Sindicatului Liber Energia și colegilor de serviciu care au fost alături de noi în momentele grele și l-au condus pe ultimul drum pe cel care a fost
COCIUBA ION
din GALȘA. Familia Cociuba. (36995)

Colectivul SC „TRANSARAD" SA este alături de colega lor SÂRCA LAURA în clipele de durere pricinuite de moartea fulgerătoare a tatălui ei. Sincere condoleanțe întregii familii. (36997)

† COMEMORĂRI †

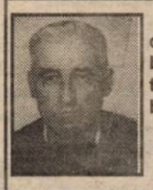

De ziua ta, 2 decembrie, bunul nostru tată, socru și bunic
CHIRILĂ MIHAI
lacrimi și o rugăciune. Fiul, nora și cei doi nepoți.

Dragă tăticule,
PETRU TAMAȘ
din Lazuri, ai plecat dintre noi și nu te-am uitat, pe mormântul tău presar lacrimi și dor, la cei 11 ani de când ne-ai părăsit. Dormi în pace, suflet nobil! Fiica Lenuța cu familia. (36852)

Tristă și neuitată va rămâne ziua de, 2 decembrie, când se împlinesc 17 ani de când moartea nemiloasă l-a răpit pe al nostru fiu
BONCHIȘ MIRCEA,
din ARAD. Am da bani am da avere să te scoatem din tăcere, dar cum asta nu se poate, te vom plânge mai departe. Chipul tău cu noi va fi, în orice loc, în orice zi. Niciodată nu vom uita căci ai fost cu noi cândva. Ai tăi părinți: Ioan și Viorica. (36894)

Timpul nu poate șterge durerea din sufletele noastre
DANCI GHEORGHE
și chipul tău ne însoțește mereu. Un gând frumos, o lacrimă, o floare, acum la 6 luni de când te-ai dus dintre noi. Dumnezeu să te odihnească în pace! Soția Veronica, fiicele Maria și Marinela, ginerii Dumitru și Ovidiu, nepoții Lavinia, Giorgiana, Alexandru și strănepotul Dorin. (36914)

Lacrimi fierbinți pe mormântul celui care a fost tăticul și bunicul nostru drag
TAMAȘ PETRU
din LAZURI. Îl păstrăm o vie amintire: Florica, Mihai, Cristina, Mihăiță. (36981)

SC TRICORP SRL

VÂNZĂRI EN GROS

Arad, Str. Andrei Şaguna, nr. 81-85 (Tehnometalica) TELEFON: 281453

COMERCIALIZEAZĂ ÎN SISTEM EN GROS

ADAOS 0 (PREŢ DE PRODUCĂTOR) produse fabricate de: ARBEMA, INDAGRARA, ACLPROD, BARAŢCA, KANDIA - Timişoara

VINDE LA CELE MAI MICI PREŢURI

(■ DROPSURI ■ CIOCOLATĂ ■ SALOANE).
peste 200 de produse alimentare din depozit:
■ ULEI HOREA ■ OŢET ■ PIPER ■ OREZ ■ CAFEA ■ ZAHĂR ■ EUGENIA ■ NAPOLITANE ■ BISCUIŢI (un bogat sortiment de dulciuri şi sucuri) ■ CONSERVE PEŞTE, PORC, VITĂ şi o gamă largă de pateuri (Cehia).
■ Oferă prod. alimentare pretabile constituirii cadourilor pentru copii cu ocazia sărbătorii POMULUI DE CRĂCIUN „1999"

Toate aceste produse se găsesc în vânzare cu amănuntul la chioşcul nr. 5 din Piaţa Catedralei.

(4114686)

S.C. ARMOPAN S.A. ARAD

Calea A. Vlaicu nr. 274

Consiliul de administraţie al S.C. Armopan S.A. Arad, convoacă Adunarea generală extraordinară a Acţionarilor la data de 20 decembrie 1999, ora 10,00, la sediul S.C. Armopan S.A. Arad, Calea A. Vlaicu nr. 274 pentru toţi acţionarii înregistraţi în registrul acţionarilor la sfârşitul zilei de 15.12.1999.

ORDINEA DE ZI

1. Analiza situaţiei economico - financiară a societăţii.
5. Majorarea capitalului social cu diferenţele din reevaluare.
6. Majorarea capitalului social cu suma de 20 miliarde lei.
7. Prezentarea programului de restructurare.

În cazul în care nu se întruneşte cvorumul de participare prevăzut de statutul societăţii, adunarea se reprogramează pentru data de 21.12.1999.

Preşedinte Consiliu de Administraţie,
ing. CONSTANTIN BEJU

(4808602)

BIROTICA

Leximis Şplaiul Gen. Gh. Magheru Bl. 329B (Micalaca)
Tel./Fax: 057/270111; 270100, Arad

- Tehnică de calcul
  - PC Garanţie 3 ani — Compaq Computers
  - Imprimante HP, EPSON
- Coplatoare — MINOLTA
- Selfuri
- Mobilier de birou
- Maşini de numărat bancnote
- Centrale telefonice SOLOMON

CORAURA

ZANUSI — DAEWOO — INDESIT

B-dul Revoluţiei (vizavi de BANKPOST) Micălaca - Piaţa Soarelui (vizavi de Poştă)Tel. 259.373; 259.721; Fax: 259.884

- Baterii auto pt. autoturisme, camioane şi tractoare
- Aeroterme, radiatoare electrice cu ulei
- Sobă de încălzit pe butelie, convectoare
- Sobă de încălzit cu lemne şi cărbuni
- Sobe de gătit emailate cu ladă pt. lemne
- Sobe de gătit emailate şi tip cizmă
- Împletitură sârmă gard
- Împletitură sârmă cotarcă
- Plasă rabitz
- Cazan pt. baie cu 2 surse (electric şi cu lemne)
- Hidrofoare, compresoare, pompe
- Incubatoare
- Drujbe
- Televizoare color
- Combine muzicale
- Maşini de spălat automate şi simple
- Frigidere, congelatoare
- Aragaze
- Gresie şi faianţă, adezivi pt. lipit şi rostuit
- Aracet, vopsele, diluanţi şi lacuri

NOU!

VIZITAŢI MAGAZINUL NOSTRU DESCHIS ÎN LIPOVA, VIS A VIS DE PIAŢĂ

Produsele: electrice, electrocasnice, uz gospodăresc şi agricol se vând şi cu

PLATA ÎN RATE, AVANS 0.

TRANSPORT GRATUIT ÎN ORAŞ, ÎN JUDEŢ, TRANSPORT GRATUIT LA CUMPĂRĂTURI MAI MARI DE 5.000.000 LEI.

(5213799)

WHIRLPOOL SIEMENS BOSCH ARCTIC GAIEŞTI

MINISTERUL APĂRĂRII NAŢIONALE

prin Centrul de Domenii şi Infrastructuri nr. 5 Timişoara

organizează licitaţie publică deschisă fără preselecţie, pentru achiziţionarea de apartamente cu 3 camere, decomandat, confort I, cu destinaţia locuinţe de serviciu în municipiul Arad - *zonele I şi II.*

La licitaţie pot participa atât persoane fizice, cât şi Agenţii imobiliare, contractul de vânzare - cumpărare încheindu-se între persoana fizică şi Ministerul Apărării Naţionale.

Caietul de sarcini având o valoare de 50.000 lei, se va procura de la U.M. 01249 Arad, cu sediul în str. Cetăţii nr. 1-3.

Ofertele vor fi depuse la sediul Unităţii Militare nr. 01249 Arad, într-un plic sigilat, până la data de 13.12.1999, ora 8,00.

Licitaţia se va desfăşura în ziua de 13.12.1999, ora 9,00, la Cercul Militar Arad, cu sediul în str. Lucian Blaga nr. 4, telefon 057/281.693.

În situaţia în care nu se îndeplinesc condiţiile impuse de Regulamentul aprobat prin H.G.R. nr. 63/1994 republicată în M.O. nr. 149/1997 şi completată cu H.G.R. 568/1998 publicată în M.O. nr. 376/1998, activitatea de licitaţii se repetă după 7 (şapte) zile, la aceeaşi oră şi la acelaşi sediu.

Pentru persoanele particulare, valoarea garanţiei de participare la licitaţie este de 100.000 de lei şi se depune la casieria Unităţii Militare nr. 01249 Arad.

Pentru Agenţii imobiliare, valoarea garanţiei de participare la licitaţie este de 1.000.000 lei/oferta prezentată şi se depune la casieria Unităţii Militare nr. 01249 Arad.

Relaţii suplimentare la telefon/fax 056/216606, int. 26 sau 057/280700, int. 0136.

(974373)

S.C. TERMOROH IMPEX S.R.L.

Vă oferă următoarele produse:

- **CAZANE (micro centrale)**
  - BERETTA (Italia), ARISTON (Italia), POTTERTON (Anglia), UNIOR (Ungaria), TERMOMAX (Ungaria)
- **BOILERE INSTANT**
  - JUNKERS (Germania)11-14 l /min., BERETTA(Italia) 13-17 l /min.
- **BOILERE CU ACUMULARE**
  - ARISTON (Italia) 50-500 l
- **RADIATOARE DIN OŢEL**
  - DUNAFERR (Ungaria)
- **ŢEAVA ŞI FITINGURI DIN CUPRU**
  - SANCO (Germania)
- **ŢEAVĂ MULTISTRAT ŞI FITINGURI**
  - HENCO (Belgia)
- **ŢEAVĂ ŞI FITINGURI PVC**
  - PANNON PIPE (Ungaria)
- **ROBINETĂRIE**
  - COMAP (Franţa), KLUDI (Germania)
- **USTENSILE ŞI MATERIALE DE LUCRU**
- **POMPE DE RECIRCULARE**
  - GRUNDFOSS
- **VASE DE EXPANSIUNE TOATE CAPACITĂŢILE**
- **IZOLAŢII**
  - THERMAFLEX

Pentru fiecare cazan **BERETTA** cumpărat se acordă un **Termostat** digital de cameră gratuit

Arad, Str. Brâncoveanu 12A TEL: 273780; 271828

(659298)

S.C. CENTRAL S.A.

Horea nr. 8

Solicită oferte pentru închirierea spaţiului din Arad, **str. Horea nr. 1** (fost sediu **DACIA FELIX**)

Ofertele
se vor depune până în data de
15.12.1999

Informaţii la telefon: 057/256.543

(974360)

S.C. PETROCONSTRUCT S.A. ARAD

angajează prin concurs **contabil** cu studii medii sau superioare, având cunoştinţe operare pe calculator.

Informaţii la sediu, str. Academia Teologică nr. 14 sau telefon 221140.

(4808596)

S.C. PREFIN EST EUROPE S.R.L.

str. 6 Vânători nr. 35/A - Arad

Angajează

CONTROLOR TEHNIC DE CALITATE

pentru firmele colaboratoare din afara oraşului şi judeţului

CONDIŢII:

- Experienţă în domeniul confecţii îmbrăcăminte
- Vârstă maximă - 30 ani
- Disponibilitate la program prelungit de lucru
- Cunoştinţe de limba italiană

Cei interesaţi se vor prezenta la sediul societăţii începând cu data apariţiei anunţului în ziar.

SALARIZ[illegible]EA VA FI ATRACTIVĂ, CONFORM [illegible] RIEI DE LUCRU.

(974366)

ÎMPOTRIVA DEPUNERII DE CALCAR

3000

FLODRAVIN

UN APARAT ELECTRIC, CARE EVITĂ DEPUNERILE DE CALCAR SI PREVINE FORMAREA PIETREI DE APĂ

Prin

SC INSTAL IMPEX SRL

Depozit: str. Dorobanţilor nr. 55 tel: 057/211292
Magazin: str. Episcopiei nr. 24 tel: 057/270091

CU O MICĂ INVESTIŢIE O MARE **ECONOMIE**

(974360)

LINFLEUR ROM

Organizează selecţie pentru postul de **SECRETARĂ DACTILOGRAFA** începând cu data de 30.11.1999.

Condiţii minime:
- vârstă maximă - 30 ani
- domiciliul stabil în Arad
- aspect fizic plăcut
- cunoaştere obligatoriu limba italiană (scris, vorbit)
- avantaj, cunoştinţe limba germană
- cunoştinţe P.C. WORD, EXCEL

Persoanele interesate vor depune C.V. la sediul S.C. ARNETTA ROM SRL, din str. Independenţei nr. 3.

Informaţii suplimentare la telefoanele: 289.244, 244.516.

(4808594)

BANCA ROMÂNĂ PENTRU DEZVOLTARE
GROUPE SOCIÉTÉ GÉNÉRALE
Sucursala Județeană ARAD
Bd. Revoluției nr. 5-7
Telefon 253280

ADEVĂRUL

COTIDIAN INDEPENDENT ARAD

Anul XI, nr. 2864

Vineri, 3 decembrie 1999 ● 20 pagini ● 2000 lei ● e-mail: adevarul@arad.ro

WEST BANK
ARAD, B-dul Revoluției nr. 88
TELEFON: 284.888; FAX: 285.202
BANCA COMERCIALĂ WEST BANK S.A.
acordă dobânzi avantajoase la depozitele la termen ale persoanelor fizice (suma minimă 500,0 mii lei)
1 lună - 50%
2 luni - 51%
3 luni - 53%

BRAT
Publicație auditată în semestrul I 1998.
Tiraj mediu zilnic vândut: 35.948

MÂNDRIA DE A FI ROMÂN

La 48 de ore de la încheierea festivităților prilejuite de Ziua Națională a României încerc detașat, de acum, să-mi dau seama cu ce am rămas în plus față de alți ani de la această sărbătoare și, mai ales, cât de națională - ca importanță și ca simțire - a fost ziua de alaltăieri.

Două întrebări la care cred că fiecare poate să răspundă fără mare bătaie de cap, **ziua de 1 Decembrie trecând, din păcate, aproape pe neobservate, dacă n-ar fi fost ziarele și televiziunile care au acordat, mai mult ca în alți ani, spațiu întregi acestui eveniment.**

Ce se întâmplă cu această țară mă întrebam miercuri la prânz când, trecând prin orașul aproape pustiu, observam doar ici și colo câte un drapel tricolor?! **De ce oare atâta lipsă de interes și de entuziasm față de sărbătoarea - la urma urmelor - cea mai mare sau care ar trebui să fie considerată cea mai mare - a românilor?!** Firește, înțeleg că perioada prin care trecem nu este tocmai propice pentru a te veseli, dar nu știu de ce îmi vine să cred că și dacă situația ar fi alta, lucrurile nu s-ar schimba prea mult în ceea ce privește sărbătorirea unui eveniment de talia celui despre care vorbim.

Și nu s-ar schimba, după părerea mea, din două motive. **Primul ar fi lipsa de interes a celor aflați în fruntea țării, prea puțin entuziasmați și preocupați de reînvierea și punerea în valoare a unor momente însemnate din istoria noastră.** Iar, exemplul cel mai elocvent ni-l oferă ultima aniversare a Zilei noastre naționale, când, rând pe rând, două de fapt, singurele propuneri mai acătării, au căzut fără măcar a fi supuse dezbaterii. Prima se referă la organizarea la Alba Iulia a unei sesiuni jubiliare a Parlamentului - o chestiune, să recunoaștem, simbolică și bine venită, iar a doua, la invitarea regelui Mihai spre a ține un discurs în fața Parlamentului.

Nu sunt un fan nici al regelui și nici al monarhiei, dar trebuie să recunosc că o asemenea inițiativă n-ar fi fost lipsită de interes, ea fiind primită și privită, sunt convins, de către majoritatea românilor cu simpatie.

MIRCEA DORGOȘAN

(Continuare în pagina 4)

POLIȚIȘTII ARADENI AU ANIHILAT O REȚEA DE TRAFICANȚI DE MAȘINI DE LUX

◆ **Au vrut să achiziționeze un Mercedes fără nici un ban în buzunar** ◆ **Înscenare cu polițiști** ◆ **Răscumpărarea mașinii - 20.000 USD**

pag. 6

Transfer iminent

UTA și Dinamo îl negociază pe Drăgan

pag. 15

La Ghioroc

Un tânăr și-a violat vecina de 75 de ani

Pag. 3

Supliment

Programul săptămânal al televiziunii

STAȚIA CFR ARAD, UN VERITABIL „TALCIOC“?

◆ **Cine scapă de cerșetori și boschetari își rupe gâtul pe scările pasajului...**

Foto: V. MUSCA

Semințe, muzica comerciala și... mizerie

Pag. 6

În weekend, vreme închisă și rece

Vremea va deveni predominant închisă și se va răci treptat în partea a doua a intervalului. Cerul va fi mai mult noros. Pe alocuri se vor semnala precipitații predominant sub formă de ploaie la început apoi mixte. Vântul va sufla moderat cu intensificări temporare din sectorul vestic și nord vestic.

Temperaturi maxime: 4 la 8°C, în prima zi apoi 1 la 6 gr. Temperaturi minime: -4 la +2°C.

S.C. EDIL CONSTRUCȚII S.A.
O PUTERNICĂ FORȚĂ ÎN LUMEA CONSTRUCTORILOR ARADENI

UȘI ȘI FERESTRE DIN PVC ARMAT
GEAM TERMOPAN
Profile TROCAL Germania
SATLINE
Tel-fax: 251461
094 507211
Arad B-dul I.Maniu bl.26 ap.1

SUPER-TRAGEREA PREMIILOR DE FIDELITATE
ADEVĂRUL
5 televizoare color
2 seturi mobilier
2 frigidere
3 aragaze
LA TRAGEREA LA SORȚI, CARE SE VA DESFĂȘURA VINERI, 17 DECEMBRIE A.C., ORA 18,00, PE PLATOUL DIN FAȚA PRIMĂRIEI ARAD
VOR PARTICIPA TOATE TALOANELE PRIMITE ÎN ACEST AN PENTRU TRAGERILE LUNARE ALE PREMIILOR DE FIDELITATE, CARE NU AU IEȘIT CÂȘTIGĂTOARE ÎN LUNILE RESPECTIVE
PREMII ÎN BANI: 15 premii x 500.000 lei
Vor fi oferite și alte premii-surpriză cu sprijinul următorilor sponsori și colaboratori:
● ARBEMA ● ARAMIS ● PETROM ● CORAURA ● EURO GSM ● COMSIM ● JOHANNA ● MDA PROD ● CLIO
2 telefoane mobile GSM

UȘI ȘI FERESTRE DIN ALUMINIU ȘI P.V.C. GEAM TERMOPAN
ALGLASS
MOBILIER LA COMANDĂ
FIRME ȘI RECLAME
STR ROȘIORI 26
TEL/FAX/ 057/289053

MOBIL VENEZIA
■ MOBILIER MODERN LA COMANDĂ
■ AMENAJĂRI SPAȚII COMERCIALE
■ MATERIALE IMPORT
■ CALITATE SUPERIOARĂ
STR. VIȘINULUI NR. 74
TEL: 057/224885
092/777361

CU TERRA CÂȘTIGI DE DOUĂ ORI !
TERRA
5 PREMII X 1.000.000 LEI
10 PREMII X 500.000 LEI
Premii de 10 milioane în fiecare lună cu produsele TERRA
Detalii în magazine.

PREȚURI DECENTE la tâmplărie din ALUMINIU
SERGIU-GEANINA
Vă oferă
● Tâmplărie aluminiu din import și românești
● P.V.C. și geamuri termopan
● Rolete și jaluzele
Telefon: 279699; 092292559
Arad, Str. Voinicilor, Nr. 34.

CALENDAR

◆ Astăzi, Soarele răsare la ora 7 și 33 de minute și apune la ora 16 și 37 de minute.

◆ Au trecut 337 de zile din acest an. Au mai rămas 28 de zile până în anul 2000!

◆ **Praznicul zilei: Biserica Ortodoxă**: Sf. Prooroc Sofonie; Cuv. Ioan Sinaitul, Ep. Coloniei; **Biserica romano-catolică**: Francisc Xaveriu; **Biserica greco-catolică**: Sf. Pf. Sofonie; Sf. Francisc Xaveriu (+1552).

A venit BARZA!

Arad: Nagy Tamas Robert, Purtan Nadia, Poleac-Dekany Noemi Beatrice, Bugarin Anamaria, Vintilă Andreea, Ardelean Lorena, Șumulan Mircea, Cărpaci Florina, Kodoran Emanuel Remus, Achim Ruben Elisei, Berar Darius, Mone Abel Doru, Gabor Lajos, Silaghi Magdalena, Hochfeliner Emanuel, Bodnărescu Nicoleta Andreea, Lingurar Steluța Maria, Petrilă Ionela.

La Ineu: Balaj Andreea Mădălina, Crainic Codruța.

La Lipova: Văcărescu Andreea Raluca, Ungur Denis Adelin, Branet Romina, Năstăsoiu Paula, Văcărescu Florina.

METEO

Vremea va fi în general frumoasă. Cerul va fi variabil, cu unele înnourări în cursul dimineții, când va fi posibil să cadă ploi slabe. Vântul va sufla slab la moderat din sector vestic. Izolat, în zonele joase se va semnala ceață.

Temperaturi maxime: -5 la 10°C, ușor mai ridicate în zona de deal; Temperaturi minime: -4 la 0°C

Meteorolog de serviciu,
ADELA T. ROȘCA

AU PLECAT DINTRE NOI

✝ Sabău Teodor (1934), Tamșa Elena (1945), Rădulescu Ioan (1927), Varga Maria-Magdalena (1931), Dănilă Gheorghe (1919).

Spectacol extraordinar

Agenția de impresariat artistic „M. C. M." prezintă sâmbătă, 4 decembrie 1999, ora 19,00, la Casa de Cultură a Sindicatelor Arad, spectacolul extraordinar „Tare-n clanță", cu participarea lui Doru Octavian Dumitru.

Biletele se găsesc la agenția sălii, între orele 9,00-18,00.

Rezervări de locuri la tel.: 231307

TEATRU

Teatrul de Stat Arad prezintă sâmbătă, 4 decembrie 1999, la ora 18, spectacolul **„Ce înseamnă să fii onest" de Oscar Wilde**, iar duminică, 5 decembrie, de la ora 18, spectacolul **„Capcana"**, de Robert Thomas. Regia artistică Ion Văran, scenografia Ștefan Oroian.

CINEMATOGRAFE

Dacia: Castelul ciudat (SUA) 9,30; 11,45; 14; 16,30; 19

Mureșul: Hard Rain - Jaf în timpul potopului (SUA) 10; 12; 14; 16; 18

Arta: Puterea iubirii (SUA) 15; 17; 19

Sala mică: Rutina, bat-o vina! (SUA) 15,30; 18

Progresul: Un băiat de treabă (SUA) 17 - numai duminică

UTILITARE

■ PIEȚE, TÂRGURI

Astăzi este zi de piață la Ineu, Lipova, Covăsînț, Misca, Moneasa, Șepreuș, Șimand, Vladimirescu. Tot astăzi se organizează târguri săptămânale la Ineu, Șepreuș, Șimand.

Mâine, sâmbătă, vor avea loc târguri săptămânale la Feinac, Lipova, Pâncota, Hălmagiu și Moneasa, iar duminică, la Sântana și Vinga.

■ FARMACIA DE SERVICIU

În noaptea de vineri spre sâmbătă este de serviciu, cu program non-stop, farmacia **„OSYRIS"**, Calea A. Vlaicu, tel. 289097.

Farmacia **„Sinapis"**, Bd. Revoluției nr. 88, lângă Noul Stil, telefon 282369 și și **„Noua Farmacie"**, strada Andrei Șaguna nr. 15, telefon 948, sunt de serviciu cu program non-stop.

■ CONSULTAȚII ȘI TRATAMENTE CU PROGRAM NON-STOP

Cabinetul „Apollonia", situat la parterul blocului din spatele Casei Albe (zona Gării), str. Miron Costin nr. 13, sc. A, ap. 1, tel. 251225, efectuează tratamente injectabile (intramuscular și intravenos), aerosoli, E.K.G., ecografie și analize laborator.

■ CABINET STOMATOLOGIC

Cabinet stomatologic privat, Bd. Revoluției nr. 62 (vizavi de Biserica Roșie), telefon **256665**, deschis zilnic între orele 8,00-12,00 și 14,00-20,00.

■ ÎNTRERUPERI DE CURENT

Vineri: Araviascomb - Abatorul de păsări.

CONCURS

Grupul de Pompieri „Vasile Goldiș" al județului Arad încadrează prin concurs doi subofițeri administrativi, absolvenți cu licență ai instituțiilor economice sau cel puțin absolvenți ai liceului economic și/sau de alt profil cu diplomă de bacalaureat, susținut de cursuri în domeniul financiar-contabil și/sau informatic, vârsta de până la 35 ani, înălțimea minim 1,70 m bărbați și 1,65 m femei, apt din punct de vedere medical, să aibă o dicție bună și să nu prezinte semne particulare evidente.

Cererile de înscriere la concurs se vor depune la sediul unității din municipiul Arad, str. Andrei Șaguna nr. 66-72, până în data de 06.12.1999.

Informații suplimentare și precizări la sediul unității - Compartimentul Resurse Umane.

„Adevărul" vă ascultă

La telefonul dimineții 280944, între orele 9,00-12,00

☎ **Dl. Gheorghe Selejan, str. Independenței nr. 24, Bujac**, ne-a relatat că miercuri au fost tăiați câțiva pomi de pe strada unde locuiește. „Cel care i-a tăiat, Botiș Petru, spunea că are aprobare de la Primărie. Eu m-am plimbat între Primărie și Protecția Mediului, pentru a afla de ce s-au tăiat acei pomi și cine a dispus tăierea lor. De la nici una dintre instituții n-am aflat nimic." Dl. Selejan solicită să vină un delegat de la Primărie la fața locului, pentru a se lămuri situația.

☎ **Dl. Iosif Tămaș, Cal. A. Vlaicu, bl. B1-4**, și-a exprimat dezamăgirea în legătură cu prețul gigacaloriei. „Mă așteptam ca prețul la Arad să fie sub 230.000 de lei la gigacalorie. Ar fi de dorit ca CET să umble puțin la structura cheltuielilor."

☎ **Dl. Gheorghe Laza**, Aleea Albac, nr. 2, întreabă de ce a trebuit să plătească retroactiv majorarea pentru plata impozitului pe garaj și de ce nu a fost mediatizată această majorare. **Dl. Bunaciu Daniel**, șef serviciu persoane fizice la Administrația Financiară, îi răspunde că pentru a lămuri situația să vină cu o adresă la Administrația Financiară, în care să scrie problema dânsului și Administrația Financiară îi va da un răspuns.

Redactor de serviciu,
T. M.

Poliția, pe scurt

● Polițiștii arădeni l-au identificat și încarcerat pe **Vasile Nicușor**, de 30 de ani, din București, fără ocupație și antecedente penale, care are de executat un mandat de 2 ani și 6 luni închisoare pentru săvârșirea infracțiunii de tâlhărie.

● **Buduroi Viorel**, 18 ani, din Semlac, fără ocupație și antecedente penale este cercetat în stare de reținere. În noaptea de 29/30 noiembrie, Buduroi a pătruns prin efracție în bufetul cooperativei de consum din localitate, de unde a sustras bunuri în valoare de 3.000.000 de lei.

● Poliția îl cercetează sub aspectul săvârșirii infracțiunii de lovire pe **Avram Gheorghe**, 14 ani, din Ineu. Băiatul l-a lovit pe Toader Gheorghe, 67 ani, din localitate.

● **Tarus Ioan Teodor**, 25 ani, din Ineu, este cercetat în stare de libertate sub aspectul săvârșirii infracțiunii de rele tratamente aplicate minorului. În noaptea de 29/30 noiembrie acesta a bătut-o pe Besa Rebeca, 3 ani, fiica concubinei sale.

● Pe 30 noiembrie, **Nega Vasile**, 48 ani, din Secusigiu, a hotărât să-și pună capăt zilelor, aruncându-se în fântână. Cadavrul nu prezenta urme de violență. A fost anunțat medicul legist.

D. L.

Ziarul „ADEVĂRUL" utilizează informații transmise de agențiile de presă MEDIAFAX și ROMPRES.

C.J.A.S.S. ÎNCHEIE CONTRACTE ȘI CU MEDICII STOMATOLOGI

Începând de astăzi, medicii stomatologi pot încheia contracte de furnizare a serviciilor medicale stomatologice cu C.J.A.S.S. Actele necesare pentru încheierea acestor contracte sunt: certificat de înmatriculare a cabinetului în Registrul Unic, adeverință sanitară, certificat de acreditare eliberat de Colegiul Medicilor, cod fiscal, cont deschis la Trezorerie, ștampila cabinetului, parafa de medic și listele de pacienți.

ALIANȚA ANTI SUICID

MÂNĂ DE AJUTOR

LINIA VIEȚII

057/214214
între orele 20,00-08,00

Vă ascultă, vă înțelege și vă ajută

Condus de un Moș Crăciun

„TRAMVAIUL COPIILOR" VA CIRCULA PÂNĂ DUPĂ ANUL NOU

Ieri după amiază, tramvaiul copiilor a ieșit din depoul UTA urmând traseul Piața Romană-Făt Frumos.

Condus de un vatman echipat în Moș Crăciun, tramvaiul va circula zilnic până după Anul Nou, pe toate traseele din municipiu.

„Cei interesați de astfel de promenade, pot solicita relații la telefonul 243081" - ne-a mai informat d-na Mariana Birău, director exploatare tramvaie în cadrul Companiei de Transport Public Arad.

Reamintim că acesta este al treilea an de când tramvaiul împodobit cu beculețe și beteală circulă de sărbători spre bucuria celor mici.

N. O.

Expoziție de reptile vii

În perioada 02.12.1999 - 30.01.2000, la Muzeul Județean Arad, SC A.M.G. SRL prezintă expoziția de reptile vii, deschisă între orele 9,00-17,00.

Curioșii vor putea vedea pe viu aligatori, pitoni, boa, șerpi cu clopoței, vipere cu corn, viperă de bambus, diferite specii de șerpi veninoși și neveninoși, broaște țestoase și alte reptile autohtone.

Poliția pe șosele

În puncte fixe și pe trasee polițiștii au testat și verificat 1420 autovehicule în trafic, și ca urmare au reținut 7 certificate de înmatriculare pentru defecțiuni tehnice și au aplicat 109 amenzi pentru încălcarea Legii circulației, în valoare de 8.140.000 lei. De asemenea, au ridicat în vederea suspendării 4 permise de conducere, din care 2 pentru conducere sub influența băuturilor alcoolice. Este cazul lui **UNC FLORIN ADRIAN**, din Arad, cu autoturismul AR-33-POP și **NICHT IOAN**, din Zăbrani, cu autospeciala 06/JSN.

HOROSCOP

Vineri, 3 decembrie

BERBECUL (21.03-20.04). Toată lumea are dificultăți și mulți cedează în fața acestora, dar dvs. nu vă aflați într-o situație de acest gen.

TAURUL (21.04-20.05). E timpul să vindeți unele ponturi sau să le oferiți în schimbul altora, care vă vor ajuta să nu aveți griji o bună perioadă de timp.

GEMENII (21.05-20.06). O atitudine pozitivă va rezolva toate divergențele. Tratați-vă adversarii cu mănuși sau ca pe niște copii, cu șarm și tact. Astfel veți distruge posibilele confruntări neplăcute, câștigând multe puncte.

RACUL (21.06-22.07). Descoperiri prea brutale, vă vor tulbura mult în prima parte a zilei. Evitați toate discuțiile sterile, dar nu transformându-le în altele de data asta violente.

LEUL (23.07-22.08). Dimineața va fi foarte agitată. După-amiaza însă va fi foarte productivă, în cazul dvs.

FECIOARA (23.08-22.09). Încercați să rezolvați problemele sentimentale fără intermediari. Banii vor veni dacă știți de la cine să-i cereți.

BALANȚA (23.09-22.10). Puteți începe punerea în practică a proiectului personal la care vă gândiți de atâta vreme.

SCORPIONUL (23.10-21.11). O acumulare nedorită de probleme profesionale și personale vă blochează deciziile. Alcătuiți o listă de priorități și străduiți-vă să respectați graficul de lucru.

SĂGETĂTORUL (22.11-21.12). Sunteți foarte tensionat, deoarece mizați pe jocul rezultatelor. Autosugestia este necesară pentru menținerea echilibrului psihic pe fondul răsturnărilor bruște și radicale de situații.

CAPRICORNUL (22.12-19.01). Atenuați-vă toate excesele de gelozie, păstrați-vă anonimele în buzunar și nu vorbiți prea mult în locurile aglomerate. Există posibilitatea ca una din mișcările dvs. să producă o pagubă serioasă.

VĂRSĂTORUL (20.01-19.02). Deschideți-vă larg ochii! Adică fiți atent la tot ceea ce se petrece în jur și pregătit pentru un atac din orice direcție.

PEȘTII (20.02-20.03). Generozitatea cu care vă veți asuma toate activitățile neplăcute, ajutându-i pe cei din jur, vă va situa pe o poziție favorabilă. Veți fi capabil să urcați panta succesului, în timp ce mulți dintre colaboratorii dvs. vă vor privi cu invidie.

MOCHETA

Arad, Piața Gării

Telefon 235221

Vinde și montează mochetă la prețuri cu o reducere de 10-20%

CURSUL VALUTAR*

VALORI ÎNREGISTRATE IERI, 2 DECEMBRIE 1999

Denumirea valutei	BNR	BCR		BRD		Banca Transilvania		Banca Agricolă		BIR		Bursa neagră	
		C	V	C	V	C	V	C	V	C	V	C	V
Dolar	17868	17850	18050	17750	18050	17800	18200	17800	18100	17825	18275	17850	18000
Marca germană	9188	9089	9385	9083	9330	9160	9400	9100	9400	9130	9325	9200	9300

Echipa de serviciu
AUREL DARIE
-secretar de redacție.
Bianca Felea, Ioan Leac, Dina Rujan, Ramona Vidulescu
– tehnoredactare computerizată.
Ioana Frățilă, Doina Jurcă, Aurica Telcian
– corectură.

PREMIILE DE FIDELITATE ALE ZIARULUI „ADEVĂRUL“

Talon de participare pe luna DECEMBRIE

Numele_____ **Prenumele**_____

Adresa:_____

Telefon_____ **Seria şi nr. chitanţei abonament:**_____

Abonaţii pe luna decembrie ai ziarului „Adevărul" sunt rugaţi să completeze cu litere de tipar talonul de mai sus, să-l introducă într-un plic şi să-l expedieze, până la data de 15 decembrie a.c., pe adresa: Redacţia „Adevărul", B-dul Revoluţiei nr. 81, cod. 2900, Arad. Cele expediate după această dată nu vor participa la tragerea la sorţi. Pe plic, abonaţii sunt rugaţi să facă menţiunea „Pentru premiile de fidelitate". Taloanele primite vor participa vineri, 17 decembrie a.c., la tragerea la sorţi, care se va desfăşura pe platoul din faţa Primăriei Arad şi în cadrul căreia **vor fi oferite abonaţilor 10 premii de fidelitate în valoare de 500 mii lei fiecare.** Lista abonaţilor câştigători va fi publicată în ziarul nostru de sâmbătă 18 decembrie a.c., iar premiile vor fi ridicate marţi, 21 decembrie a.c., de la sediul redacţiei, pe baza buletinului de identitate şi a chitanţei-abonament.

Atenţie: în plic va fi introdus doar talonul de mai sus, chitanţele-abonament rămânând la abonaţi.

ANUNŢ UMANITAR

Cercetăşia încearcă să aducă o rază de soare şi acelora care sunt sorţiţi să înfrunte de mici greutăţile vieţii. Este vorba de copii orfani, abandonaţi, de copii ai căror părinţi sunt lipsiţi de mijloace materiale, de copii care trăiesc într-un mediu necorespunzător sub aspect material şi moral.

În acest sens, cu ocazia acţiunii „Zâmbet de copil", vom avea nevoie şi de contribuţia dumneavoastră care, oricât de mică, poate deveni de nepreţuit atunci când stârneşte câtiva stropi de fericire în sufletele celor ce au atâta nevoie să-şi recâştige bucuria de a trăi şi încrederea în sine, de a-şi învinge anxietăţile şi sentimentele de frustrare. Pentru cei care doresc să ne ajute publicăm următorul cont: BANC POST 25110511202001783400 7 până la data de 8.12.1999.

Ghioroc

UN TÂNĂR ŞI-A VIOLAT VECINA DE 75 DE ANI

„PLEŞ LIVIU, de 32 de ani, din Ghioroc, fără ocupaţie şi cu antecedente penale, împotriva căruia Parchetul a emis mandat de arestare preventivă pe timp de 30 de zile, pentru săvârşirea infracţiunii de viol, constând în aceea că în data de 27/28 noiembrie a.c., prin forţarea uşii a pătruns fără drept în locuinţa numitei I.M., de 75 de ani din Ghioroc, unde prin constrângere a întreţinut cu aceasta relaţii intime." Scurt şi la obiect suna comunicatul Poliţiei. Numai că, deşi au trecut câteva zile de la săvârşirea faptei, Ghiorocul încă vuia...

„UN ELEMENT CĂRUIA NU-I PLAC DECÂT BABELE!"

Cuvintele ne-au fost spuse de către dl. plt. adj. şef **Gheorghe, Jurj** adjunctul şefului Poliţiei din Ghioroc. În sprijinul celor declarate, **dl. Gheorghe Jurj** ne-a relatat că anul trecut în octombrie, **Pleş Liviu** a mai fost sancţionat administrativ atât de Poliţia din localitate cât şi de către Parchet pentru fapte asemănătoare cu cea de la sfârşitul săptămânii trecute.

COINCIDENŢĂ SAU NU, VICTIMA DE ANUL TRECUT A FOST TOT I.M.!

„Preferinţele" lui au dus-o la exasperare pe maică-sa. Drept pentru care a luat legătura cu prietenele, cu vecinele, doar, doar, i-o găsi o fată să se însoare. Ultima dată, femeia a apelat la **Grigore Orban**, o veche cunoştinţă de familie: **„Cu lacrimi în ochi, Iustina Pleş a venit la mine zicându-mi să-i găsesc pe cineva: ori că-i rumâncă, ori că-i ţigancă, poa' să fie şi unguroaică şi să aibă 10 copii după ea, numa' să-l văd odată însurat!".**

De ochii lumii, ori cine ştie din ce motive, Pleş Liviu se **muta** luna trecută la Miniş la **„una Ancuţa, că nu ştiu cum o mai cheamă"**, ne spune d-na Iustina Pleş.

„SÂMBĂTA TRECUTĂ, LIVIU MEU PARCĂ A FOST BOLUND"

„Sâmbăta trecută, Liviu meu parcă o fost bolund, ne povesteşte în continuare maică-sa. Tătă ziua o venită şi o marsă. Sara, mi-o cerut banii. Io, ca părinte să fac să fie bine, i-am dat. La Liviule, da' nu bea şi nu-mi fă năcaz, că râde lumea de noi. Plângând l-am rugat, nu te du şi nu te du Liviule. El, înainte de a pleca, mi-o zâs că «Nu ştiu dacă mi mai videa!»"

După ce-şi umplu-se capu' toată ziua, trecând inclusiv pe la localul „La Cucu", unde a fost văzut în jurul orelor 20,00 şi după ce luase bani de la maică-sa, câteva zeci de minute mai târziu, Pleş Liviu ajunge patru case mai încolo de casa sa.

„MI-O RUPT PUĂMAUA DE LA GÂT"

Intrând hotărât pe poarta de la stradă, în jurul orei 21,00 bate cu putere în uşa lui I.M. Văzând că femeia de 75 de ani nu-i deschide, a spart uşa. **„Mi-o rupt pijămaua de la gât, mi-o tras două şi s-o dat la mine ca să facem dragoste"** declară victima.

După trei ore, pe la miezul nopţii, Pleş Liviu se întoarce acasă şi se pune în pat. I. M. ajunge în jurul orei 1,30 să-l anunţe pe gardianul de serviciu **Şofronie Cristian**. Acesta, îl ridică pe Pleş Liviu în jurul orei 2,00 şi îl duce la post.

VIOLARE DE DOMICILIU, DISTRUGERE DE BUNURI, VIOL

Aşa după cum ne informa dl. plt. adj. şef **Gheorghe Jurj**, Pleş Liviu este cercetat pentru săvârşirea infracţiunilor de violare de domiciliu, distrugere şi viol, riscând ani grei de puşcărie.

Auzind aceasta, vecina victimei, Palaghiciuc Eufrosina, care ne-a arătat uşa prin care a intrat învinuitul (vezi foto), ne-a spus: **„Să stea acolo 20 de ani, că pe toate bătrânele din sat ne-o băgat în boală!".**

„IO L-AM IERTAT, CĂ-S MAMA LUI!"

În ceea ce-o priveşte pe **Iustina Pleş**, mama lui Liviu, printre lacrimi, ne-a mărturisit: **„Io l-am iertat, că-s mama lui. Mie mi-o supt pieptu şi mi-o rupt braţele. Mă doare sufletu' pentru el. Că n-o fost copil rău, şi n-o făcut prostii decât la băutură. Cu el am ţinut gospodăria de când o murit tată-su. Nu ştiu ce-o fi fost în capu' lui...".**

NICOLAE OPREAN
Foto: **AL. MARIANUŢ**

INVITAŢIE LA DRUMEŢIE

Iubitorii de drumeţie sunt invitaţi sub genericul **„VENIŢI CU NOI!"** sâmbătă, 4 decembrie 1999, într-o excursie pe traseul: Ghioroc - sat Cuvin - valea Danciului - creasta principală - valea Cladovei - valea Sfinxca - vf. Capra - valea Doamnei - Ghioroc în lungime de 14 km. Plecarea din Arad are loc sâmbătă, 4 decembrie cu trenul de la ora 7,54 până la Ghioroc, iar întoarcerea se face la ora 18,45. Conducător de grup: Ronald Liptai. Cheltuieli de transport: 13.500 lei. Întâlnirea participanţilor cu grupul are loc în faţa staţiei CFR Arad, cu 30 minute înainte de plecarea trenului.

COMERŢ CU PETARDE

Cu ocazia unei acţiuni efectuate de poliţişti pe raza municipiului Arad, pe linia protejării populaţiei împotriva faptelor de comerţ ilicit, a fost depistată **Covaci Floarea**, 30 ani, din Arad, care oferea spre vânzare petarde fără a poseda documente justificative. Respectiva a fost sancţionată cu o amendă contravenţională de 150.000 lei şi au fost ridicate în vederea confiscării şi distrugerii 180 de bucăţi de petarde.

„LA MULȚI ANI!"

Prea Sfințitului Părinte Episcop dr. TIMOTEI SEVICIU

Ieri după amiază, la sediul Episcopiei Aradului, P.S. dr. TIMOTEI SEVICIU a fost sărbătorit cu ocazia împlinirii a 15 ani de la întronizarea Prea Sfinției Sale ca Întâistătător al Eparhiei Aradului, Ienopolei, Hălmagiului și Hunedoarei.

Preoți, monahi, cadre didactice de nivel universitar și liceal, credincioși și credincioase au ținut să-l felicite și să-i transmită alese urări. Vom reveni în ziarul de mâine.

V. F.

MÂNDRIA DE A FI ROMÂN

(Continuare din pagina 1)

Cum se vede însă, ambele propuneri au fost respinse, simptomatică pentru starea de spirit din rândul actualei Puteri fiind și declarația președintelui PNȚCD, dl. Ion Diaconescu, care, întrebat fiind de ce „capii" partidului nu-și găsesc timp să meargă la Alba Iulia de Ziua Națională, a dat un răspuns năucitor: **„Acolo, la Alba, avem un prefect țărănist, ce nevoie este să mai meargă cineva?".**

Un răspuns care, credem, nu mai are nevoie de comentarii. Este de mirare atunci că miercuri, în fața Catedralei Întregirii Neamului din Alba Iulia, **președintele Emil Constantinescu a fost huiduit, un gest care, evident, nu poate fi aprobat, dar, care vorbește de la sine despre ecourile unor atitudini precum cea a președintelui PNȚCD.**

Aceasta ar fi în linii mari o primă cauză a apatiei care a domnit și domnește în jurul aniversării unor evenimente din istoria noastră. **O a doua cauză, poate chiar mai importantă decât prima este o anume mentalitate, o anume inducere și autoinducere a unui sentiment de inferioritate față de alții, și, în special, față de Occident și față de americani.** Ce-i drept că la această stare au contribuit și contribuie și unii guvernanți care, grețos de slugarnici, nu știu ce să mai facă spre a fi băgați în seamă de Occident sau de Bill Clinton, dar o vină, și nu mică, o au și **unii intelectuali care, spre a părea cât mai „europeni", sunt gata să renunțe și la mamă și la tată!**

Știu că nu suntem mai grozavi decât alții - deși ca român nu văd nici o vină dacă ne exagerăm puțin calitățile, așa cum fac, de fapt, toți! - dar **în mod sigur nu suntem cu nimic mai prejos decât alții, fie ei nemți, francezi sau americani! - diferențele dintre noi datorându-se îndeosebi unor împrejurări istorice și nici într-un caz unor date genetice, cum încearcă unii și culmea, chiar români - să insinueze!** Nu am nimic cu americanii, spre care unii privesc ca spre moaștele sfinte, dar ia să fi trăit ei aici, în acest colț vitregit de Europă, să fi stat câteva sute de ani sub turci și mai apoi să fi fost „fericiți" și cu alți aproape 50 de ani de comunism și atunci să fi văzut dacă ar mai fi ajuns ei ceea ce sunt și se dau astăzi!

Revenind la ideea de la începutul acestor rânduri, cred că trebuie să repunem în drepturile-i firești marea noastră sărbătoare de la 1 Decembrie. Așa cum își serbează toți marile lor sărbători. Și exemplele se pot da cu zecile, începând cu Statele Unite, unde 4 iulie - Ziua Independenței - este o zi sfântă și terminând cu Franța, unde ziua de 14 iulie este sărbătorită în fiecare an - indiferent dacă e o aniversare „rotundă" sau nu - cu un fast ieșit din comun.

Noi de ce nu am putea face la fel, de ce, parcă, ne este jenă să organizăm festivitățile de 1 Decembrie? Părerea noastră este că ar fi timpul să ne schimbăm o asemenea mentalitate. Dar pentru aceasta **trebuie să reînvățăm să ne prețuim istoria, să ne iubim înaintașii, să-i cunoaștem mai bine, să ne apropiem mai mult unii de alții, să lăsăm la o parte invidia și dezbinarea precum și acele complexe de inferioritate total nefondate și mai ales să fim convinși că nu suntem cu nimic mai prejos decât alții, fiind mândri că suntem români, fără teama de a fi acuzați de naționalism.**

În fond, trăim în România și avem tot dreptul să ne purtăm așa. Și să credem ceea ce vrem. Purtându-ne ca atare.

Aeroporturile aflate în subordinea Consiliilor Județene vor fi transformate în companii regionale de transport aerian

Aeroporturile aflate în prezent în subordinea Consiliilor Județene se vor transforma, de la începutul anului viitor, în companii regionale de transport aerian, cu regim de aeroport internațional, potrivit unui proiect de ordonanță guvernamentală, a anunțat, joi, într-o conferință de presă, comandorul Petru Adochiței, comandantul Aeroportului Suceava, citat de corespondentul MEDIAFAX.

Adochiței a spus că această inițiativă, care urmează să intre în vigoare de la 1 ianuarie 2000, va aduce mai multe avantaje aeroporturilor din țară întrucît, pentru modernizare, acestea vor putea beneficia de fonduri de la Consiliile Județene, de fonduri provenite din programe regionale de dezvoltare, de la Ministerul Transporturilor, precum și din alte surse. Potrivit proiectului de Ordonanță, serviciile aeroportuare urmează să fie privatizate, iar aeroporturile vor dispune de puncte vamal și de graniță.

"Sînt foarte mulți străini care ar dori să folosească aceste aeroporturi, dar sînt împiedicați de formalitățile care trebuie îndeplinite în lipsa unor puncte permanente de vamă și graniță", a spus Adochiței. El a remarcat că traficul aerian a crescut semnificativ în 1999 față de 1998 și a exemplificat cu aeroportul sucevean, unde, în primele 11 luni ale acestui an, au aterizat și decolat peste 500 de aeronave (din care 38 au fost curse internaționale), față de circa 300 de curse (din care cinci internaționale) în 1998.

"A început să se miște ceva", a remarcat Adochiței. El a anunțat că, în cursul zilei de luni, comandanții celor 13 aeroporturi din țară, împreună cu sindicatele din sector, vor discuta, la București, proiectul de Ordonanță de Guvern și vor propune unele îmbunătățiri.

În prezent, în subordinea Ministerului Transporturilor mai sînt doar patru aeroporturi: București–Otopeni, București–Băneasa, Timișoara și Constanța, restul de 13 fiind trecute în administrarea Consiliilor Județene încă de anul trecut.

SPECTACOL FOLCLORIC EXTRAORDINAR

Închinat Zilei Naționale 1 Decembrie, la Teatrul de Stat din Arad a avut loc un spectacol folcloric deosebit, cu participarea corului „Emil Monția" și a Corului Liceului de Muzică și Arte Plastice, dirijor Gh. Flueraș, a soliștilor vocali Cristi Bordaș și Nelu Pitic, dirijor Maria Miclea, ansamblul Doina Mureșului și formația de dansuri din Horia, instrumeniștii Geta Bătrân și Boda Pavel, grupul vocal al școlii de artă - dirijor Marioara Miclea, clubul copiilor din Arad - dirijor Toma Draia, grupul vocal al Școlii de artă - dirijor Veta Rudei, solistul vocal Aurel Budugan. În cea de a doua parte a spectacolului și-au dat concursul Rapsozii Zărandului cu soliștii vocali: Cornelia Căprariu Roman, Malvina Nagy, Ileana Gyure, Elisaveta Rudei, Tiberiu Crișan și dirijorul Petrică Pașca. Invitatul special al spectacolului a fost **Sava Negreanu Brudașcu.** Regia și coregrafia spectacolului au fost semnate de către Viorel Nistor, sonorizarea a fost asigurată de Nicu Bălan. Organizatori au fost: Inspectoratul de Cultură, Consiliul Județean, Consiliul Local Municipal și Casa de cultură Arad.

O. BULZAN

S.C. VI.RO. S.A. ARAD

STR. Cocorilor nr. 24A (Fosta Orologerie)

Execută după tehnologia italiană:

◆ Ștanțe de precizie

◆ Prelucrări pe mașină de electroeroziune

◆ Vopsiri în câmp electrostatic cu pulbere

◆ Acoperiri galvanice

Informații suplimentare la telefon:

057-275448

Fax: 057-275446

(4808591)

Andromeda Service

SC ANDROMEDA SERVICE SRL

ARAD, Str. GORUNULUI nr. 24

VĂ OFERĂ

URMĂTOARELE PRODUSE CU FUNCȚIONARE PE BAZĂ DE GAZ NATURAL SAU GPL (BUTELIE):

- Șemineele Napoleon (Canada);
- Convectori (încălzitoare) - 2,5-5,8 Kw (30-140 mc volum încălzit);
- Boilere cu acumulare; 80 l; 120 l; 160 l;
- Boilere cu încălzire instantanee a apei;
- Cazane pentru încălzire centrală de 12-136 Kw;
- Cazane pentru încălzire centrală și prepararea A.C.M. 18-40 Kw (WESTEN, BIASI, SAVIO - GAIA)
- Module pentru încălzire centrală de 120-1200 Kw;
- Module pentru prepararea A.C.M. de 120-240 L/min.
- Arzătoare simple și automatizate pentru sobe și cazane;
- Radiatoare din aluminiu;

OFERTĂ SPECIALĂ DE SEZON:

RADIATOARE DUNAFERR LUX-N

Din oțel (Ungaria)

- Oțelul are un grad înalt de transmitere a căldurii;
- Radiatoarele DUNAFERR LUX-N au un design și aspect deosebit;
- Sunt economicoase datorită calității superioare a materialelor și a tehnologiei utilizate în producerea lor;
- Durată de întrebuințare foarte mare;
- Radiatoarele DUNAFERR LUX-N sunt disponibile la diferite înălțimi (300; 500; 600; 900 mm), precum și cu lungimi cuprinse între 400-3000 mm;
- Putere radiantă foarte mare
- Garanție 10 ani.
- Prețuri extrem de avantajoase comparativ cu prețurile radiatoarelor din oțel și aluminiu din toată țara!

(9744187)

ACORDĂM REDUCERE 5% PENTRU TOATE PRODUSELE NOASTRE

Căldură adevărată numai prin ANDROMEDA SERVICE!

● Produsele noastre se găsesc la magazinele: CASA (Piața Avram Iancu), SANITAS și CORAURA

VĂ STĂM LA DISPOZIȚIE LA TELEFOANELE:

057/270.899, 057/256.858

PRO ȘI CONTRA

La Alba Iulia s-a mai consemnat un moment al învrăjbirii noastre. Spre ruşinea noastră! Care este părerea politicienilor arădeni în această chestiune?

„NU SUNTEM UN POPOR MATUR"

MIHAI CALIMENTE, deputat, PNȚCD

„Este o nouă dovadă a faptului că nici până în ziua de astăzi românii nu pot avea un comportament dincolo de ceea ce înseamnă interesul de grup. Mi se pare a fi o reeditare a scenariului din 1990 și asta demonstează din nou în fața străinătății și în fața noastră, a tuturor, că nu suntem un popor matur, capabil să-și respecte măcar ziua națională. Eu n-am văzut nicăieri în lume ca la o zi națională Puterea și Opoziția să se insulte. Măcar pentru o singură zi am fi putut demonstra că suntem un popor care are aceleași interese și să nu ne mirăm dacă de foarte multe ori suntem percepuți înafara țării ca un popor de țigani care nu este pregătit să facă parte din structurile euroatlantice. Și mă întreb, a existat și există un asemenea interes, când pe 11 decembrie se hotărâște, de fapt, soarta României?".

„NE LIPSESC CEI ȘAPTE ANI DE ACASĂ"

NICOLAE IERAN, revoluționar

„Nu am huiduit, ci am reușit într-un mod civilizat și personal să explic marilor demnitari că se poate și fără huiduieli balcanice.

L-am întrebat pe domnul NĂSTASE de ce nu încearcă să-i tempereze, la care mi-a răspuns: „e democrație"! Domnii aleși atât vechi cât și noi, nu au făcut decât poezie. Chiar dacă nu ne convine, iată ne lipsesc cei 7 ani de acasă.

MULȚUMESC TUTUROR CARE ȘTIU SĂ LUPTE CIVILIZAT!

SE IMPUNE O SCHIMBARE POLITICĂ

PAVEL SÂRBU, prim-vicepreședintele organizației PDSR Arad

„Uriașa desfășurare de forțe polițienești pe platoul din fața Catedralei Reîntregirii de la Alba Iulia a constituit unul dintre motivele care au determinat nemulțumirea românilor. În ceea ce privește slujba religioasă, accesul a fost împiedicat prin amplasarea de garduri metalice, păzite de jandarmi și polițiști, fapt nemaiîntâlnit până acum. Nu în ultimul rând, starea de sărăcie a populației a determinat o reacție spontană împotriva președintelui și nu împotriva Bisericii și Armatei, așa cum s-a acreditat în presa cotrocenistă.

Repet, reacția mulțimii a fost spontană și nu a fost provocată de partidele din opoziție, în special de PDSR...

La baza acestei reacții spontane a stat neîndeplinirea promisiunilor electorale și prăbușirea nivelului de trai. Am fost maror ocular la aceste evenimente și regret că s-a întâmplat așa ceva tocmai de Ziua Națională a României. Chiar dacă aș vrea să-l apăr - prin absurd - pe președintele țării, huiduirea acestuia atât la concertul lui Julio Iglesias, la meciurile de fotbal, cât și la Alba-Iulia, reprezintă adevărata stare de spirit a poporului român. Cu alte cuvinte,dacă președintelui țării îi este jenă să scoată obrazul în lume, atunci o schimbare politică se impune cu necesitate."

I. IERCAN
DORU SINACI

Politica la țară

UNITATE ÎN SĂRĂCIE

Primăria din Zărand este înglodată în datorii. **„Numai la RAIF** - ne declară Dimitrie Unc, șeful de sistem - **Primăria Zărand datorează peste 60 de milioane de lei."** Urmează Renel-ul, Constarul etc.

La rectificarea bugetară, zărăndanii au mai primit 118 milioane. Nici vorbă despre amortizarea datoriilor deoarece **„banii nu ne-au ajuns decât să plătim salariile restante de șase luni."** Tot primarul Ioan Florin Moț ne declară că **„oricum, pe ultimele două luni ale anului 1999 suntem descoperiți. Nu mai avem bani de salarii...".**

Consilierii, unsprezece la număr, aparțin următoarelor formațiuni politice: patru PD, doi PDSR, doi PRM și trei independenți. Spre cinstea lor, au renunțat la indemnizația lunară de 600 de mii de lei, mulțumindu-se doar cu câte o sută de mii.

Ne-a uimit unitatea acestora în jurul primarului: **„Este singurul primar valabil în ultimii cincizeci de ani. A adus piatră în sat și a scos străzile din mocirlă. Până la el, nici un primar n-a făcut măcar o palmă de uliță..."** (Gheorghe Varga).

Consilierul Ioan Stepan a trecut de la PNȚCD la PRM: **„Nu știam ce să le mai spun oamenilor în legătură cu cupoanele, cu foametea și cu mizeria. Și Vadim face greșeli omenești, dar măcar încearcă să facă ceva bun. M-am săturat de oameni dubioși, mincinoși și bețivi."**

DORU SINACI

UFD ÎȘI MANIFESTĂ INDIGNAREA

La conferința de presă de ieri a organizației județene Arad a UFD, Dan Antoci, purtător de cuvânt, a exprimat **„indignarea"** partidului față de comportarea unor „indivizi care nu mai au nimic sfânt în ei" la manifestările de la Alba-Iulia. UFD consideră că este vorba despre **„reminiscențe ale educației vicioase și maculate care s-a făcut timp de 50 de ani în România."** Florin Naiman - secretar general, consideră că imaginea României a fost grav afectată.

Vor trece IMM-urile la „grevă fiscală"?

Președintele Gelu Roman ne-a anunțat că până în 15 decembrie la Brașov se vor reuni reprezentanții IMM-urilor fiind foarte posibil ca aceștia să declanșeze o **„grevă fiscală"**. Privații din România sunt sufocați de taxele speciale (13 la număr) pe care le plătesc, ministrul Remeș nespunând nimic despre acestea în tentativa de a realiza o așa-zisă relaxare fiscală.

- Radu Popescu, președintele organizației de tineret, a remarcat fluxul de noi membri ai UFD, în special tineri
- Astăzi se va reuni Consiliul Județean al UFD, pentru alegerea prim-vicepreședintelui, vicepreședinților și secretarului.

S. TODOCA

NU EXISTĂ SCUZE!

Nici nu se putea altfel. Dacă nu se întâmpla scandal la Alba Iulia n-am mai fi fost în elementul nostru. Iar elementul nostru după revoluție se traduce prin vrajbă perpetuă și cotonogeală politică zilnică. Și dacă e zilnică de ce n-ar fi și de Ziua Marii Uniri?

Mă întreb - și odată cu mine cred că se întreabă multe milioane de români - ce ar putea să mai unească învrăjbitele partide românești și, la urma urmei,

Tableta zilei

ce i-ar mai putea uni pe români? Probabil, ar fi necesar un pericol major - cum ar fi un război, bunăoară - pentru ca primejdia să ne adune **„uniți în cuget și simțiri"**. Și mă refer la un război cu puști, cu tunuri, cu bombe și cu jertfe omenești. Pentru că un alt tip de război românul - fie el vlădică, fie opincă - nu-l înțelege.

Oare ce ar trebui să se mai întâmple pentru ca lumea să priceapă, în sfârșit, că țara se află într-un cumplit război economico-social? Atât intern, cât și extern.

Victime există cu duiumul: începând cu economia aproape de colaps, continuând cu pensionarii morți înainte de a le veni ceasul, cu șomerii care bat drumurile patriei în căutare de lucru, cu copiii străzii și enumerarea ar putea continua.

Acestui război de uzură - pe care îl poartă poporul român cu sine însuși, condus de clasa politică românească, și ea în degringoladă totală - nu i se întrevede sfârșitul, cu toate asigurările periodice și optimiste ale premierului Vasile.

Cei mai mari dușmani ai românilor nu sunt ungurii, rușii, americanii și alții, ci înșiși românii. Educația patriotică este precară, când nu lipsește cu desăvârșire, iar despre alte aspecte ale educației civice nici nu poate fi vorba. La Alba Iulia, niște români i-au huiduit pe alți români într-un moment pe care toți îl consideră ca fiind solemn, dar nu-l respectă ca atare. La Alba Iulia, în timpul slujbei bisericești, opoziția l-a huiduit pe Dumnezeu. La fel a procedat și în timpul jurământului militar al viitorilor apărători ai patriei. Răspunsul PDSR: a fost huiduit președintele. Din câte bine îmi amintesc nu l-am văzut pe președintele Constantinescu nici în sutană, nici în uniformă militară. Și apoi existau destule ocazii pentru a se manifesta nemulțumiri la adresa președintelui. Nu suntem capabili să ne stăpânim umorile și instinctele primare nici măcar o zi din an. Și vrem să fim în rând cu lumea civilizată. Slabe șanse! Pentru comportament mitocănesc în momente solemne nu există scuze!

I. IERCAN

STAȚIA CFR ARAD, UN VERITABIL „TALCIOC"?

◆ Cine scapă de cerșetori și boschetari își rupe gâtul pe scările pasajului...

De obicei se spune că o stație CFR este locul unde poți vedea adevăratul nivel de trai al unei comunități. Aici se adună oameni de toate categoriile ce formează imaginea cu care rămâne turistul ce oprește în stație fie și pentru câteva minute. La acest sfârșit de săptămână, timp de două zile, ne-am perindat prin sălile Stației CFR Arad, încercând să vă prezentăm adevărata față a celei mai mari porți de intrare în oraș, pe calea ferată. Încă de la început trebuie spus că de la ultima noastră vizită lucrurile s-au schimbat. În rău, din păcate.

● Tichete de călătorie, pufuleți, popcorn și jocuri mecanice

La intrarea în Stația CFR, pe o parte și cealaltă, stau tarabe pe care se comercializează tot felul de dulciuri, sucuri, țigări și... casete audio. Muzica dată la maxim, te îmbie la un veritabil dans țigănesc sau la un șpriț prelungit. După ce reușești să te strecori printre mesele improvizate tresari la gândul că era cât pe ce să confunzi gara cu... talciocul. Așezate pe două rânduri, alte mese improvizate îți expun în cel mai grotesc mod tot felul de mici suveniruri, curele, căciuli, cămăși, alte produse ce fac parte din garderoba fiecăruia dintre noi. La loc de cinste stau... cornurile, pufuleții, biscuiții și țigările. Printre aceste mese călătorii se îmbulzesc spre singurul ghișeu deschis. Uneori trenul pleacă iar călătorul rămâne cu buzele umflate deoarece n-a ajuns încă la ghișeu pentru a cumpăra mult prea scump un tichet de călătorie pe banchete mizerabile și în vagoane murdare. Acesta este transportul de persoane pe CFR, la români. La alții, ceea ce vă prezentăm face parte, în cel mai rău caz, din transportul feroviar de marfă. Supărați pe aspectul trenurilor dăm să intrăm în prima sală de așteptare ce ne iese în cale...

● Un pasaj cu... surprize

...La clasa a II-a, sala de așteptare pare un frigider natural. Cu geamuri lipsă, mizerie și o ușă mereu deschisă. A poposi aici înseamnă a semna „contract" cu spitalul. Pe coridorul din partea stângă, cum se intră în stație, stau alți... pufuleți, popcorn, cosmetice, dulciuri, jocuri mecanice etc. De parcă spațiul pe care îl ocupă ar fi fost licitat pe bune. O surpriză plăcută a fost să constatăm că, spre deosebire de sala de așteptare a clasei a II-a, la clasa I-a, lucrurile stau altfel. E puțin mai curat și chiar mai cald. Aceeași curățenie o vedem și pe peronul primei linii. Dăm să coborâm pasajul ce ne duce spre celelalte linii și e cât pe ce să „aterizăm forțat", prinși în capcana scărilor de la singurul pasaj arădean. Sub indiferența șefului Stației CFR Arad și a Regionalei CFR Timișoara, scările de la coborârea în pasaj au devenit o adevărată capcană pentru călători. Se vede treaba că oamenii cu greutate ai CFR-ului ori circulă cu mașina sau avionul, ori pleacă întotdeauna de la linia întâi.

● Jandarmii trec, chefliii stau!

Sătui de aventura de a coborî scările în pasaj, ne întoarcem la clădirea stației unde brusc ne dăm seama că am fost nedrepți atunci când spuneam că la sala de așteptare clasa a II-a lipsesc câteva geamuri. Și la biroul „comanda personalului" lipsește un geam... Restaurantul gării e tot așa ca altădată. Muzică, fum, miros și oameni de toate... culorile.

Binevenită este prezența pe peron a farmaciei. La fel de binevenită era și prezența (în patrulare) a doi jandarmi pe peronul întâi. Chiar dacă ei nu aveau treabă cu chefliii și indivizii certați cu ordinea publică...

● „Cea mai urâtă gară"... la Arad?

Iată ce spuneau doi călători aflați pe peronul întâi, în așteptarea trenului:

Florica Dumovici: „Bate un vânt foarte puternic aici, în gară. Cred că era bine ca și comercianții să aibă un spațiu pentru a nu fi obligați să vândă pe tarabe aflate la intrare sau pe coridoare. Dar poate că așa trebuie să fie, deoarece am văzut că jandarmii nu se leagă de acești comercianți."

Grigorie Postelnic (Brașov): **„Cred că este cea mai urâtă gară pe care am văzut-o în România..."**

● Printre călători mișună boschetari și cerșetori...

Desigur că nu lipsesc pe peroane sau în sălile de așteptare și boschetarii sau cerșetorii, care pândesc cu răbdare pentru a profita de orice moment de neatenție al călătorilor. Moment când sunt ușurați de portmonee, telefoane celulare sau chiar bagaje. Oricine stă în zonă și vrea să-și facă cumpărături (exemplu: haine, căciuli, fulare etc), poate vizita chiar astăzi talciocul ad-hoc organizat în Stația CFR Arad. Dar aveți grijă la buzunare căci s-ar putea ca pentru o căciulă să dați (sau să vi se ia, cu japca!) o căciulă de bani. În timp ce vă faceți cumpărăturile de la „talciocul" Stației CFR aveți avantajul că puteți fi aproape tot timpul cu ochii pe tabela electronică cu mersul trenurilor.

SORIN GHILEA

◆◆◆ „Talciocul" Stației CFR - o gamă variată de produse expuse printre călătorii ce stau la coadă la tichete de călătorie. Foto: V. MUSCA ◆◆◆

La C.C.I.A. Arad

„DOCTORII" DE MAȘINI AU FOST LĂMURIȚI

Recent la sediul C.C.I.A. Arad a avut loc o întâlnire între oficiali ai Registrului Auto Român și reprezentanți ai firmelor ce prestează activități de reparații ale autovehiculelor.

Scopul reuniunii a fost acela de a aduce lămuriri în domeniu, mai ales că „puține firme sunt autorizate, așa cum prevede legea", a precizat Victor Greceanu, șef compartiment la R.A.R. S-a comentat asupra Ordinului 536/97 emis de Ministerul Transporturilor. Acesta se referă la condițiile în care atelierele specializate pot efectua reparații, la criteriile pe baza cărora se eliberează certificatele de evaluare a acestora. Nu în ultimul rând, s-a specificat încă o dată că orice atelier trebuie să elibereze un certificat de calitate asupra lucrărilor efectuate, iar în cazul vânzării unor piese de schimb, acestea trebuie să fie însoțite de certificat de garanție.

G. C.

POLIȚIȘTII ARĂDENI AU ANIHILAT O REȚEA DE TRAFICANȚI DE MAȘINI

Hoții erau profilați pe mașini de lux

Au vrut să achiziționeze un Mercedes fără nici un ban în buzunar

Ofițerii de combatere a crimei organizate și corupției din cadrul Inspectoratului de Poliție al Județului Arad au finalizat un dosar privind o rețea de traficanți de mașini de lux. Conform cercetărilor, făceau parte din această rețea **Grigore Alexandru**, de 25 ani, din București, angajat la S. C. DA SATI SRL București; **Chiornohac Ioan-Virgil**, de 28 de ani, din Bragadiru, județul Ilfov și **Grigore Ștefan,** de 45 ani, din București, toți cunoscuți cu antecedente penale. Împotriva primilor doi s-a dispus începerea urmăririi penale în data de 15 octombrie a. c., pentru săvârșirea infracțiunii de furt calificat.

Prin extinderea cercetărilor s-a dispus începerea urmăririi penale și împotriva lui Grigore Ștefan, pentru complicitate la furt calificat și tâlhărie, comise împreună cu fiul său Grigore Alexandru.

În urma unei convorbiri telefonice între Grigore Ștefan și martorul **Boț Valer, Grigore Alexandru** și **Chiornohac Ioan-Virgil** s-au deplasat în Arad, în vederea cumpărării unui autoturism de lux. **Boț Valer** a luat legătura cu **Vlai Alin**, despre care cunoștea că are un autoturism marca Mercedes, de vânzare. După ce au examinat autoturismul și au discutat prețul, cei doi au spus că nu cumpără autoturismul respectiv și că s-au hotărât să mai caute în altă parte, îndreptându-se spre gara CFR Arad. Ulterior, printr-un apel telefonic, **Grigore Ștefan** l-a asigurat pe **Boț Valer** că îi va influența pe cei doi să cumpere autoturismul.

Așa s-a și întâmplat! Cei doi au venit hotărâți să cumpere autoturismul respectiv.

Înainte de achitarea contravalorii autoturismului, **Grigore Alexandru** și **Chiornohac Ioan-Virgil** s-au urcat în autoturism să verifice nivelul benzinei, trăgându-l pe acesta în stația de benzină MOL, pentru alimentare, iar când **Boț Valer** le-a cerut să scoată mașina din benzinărie, cei doi au accelerat, pornind în viteză în direcția Arad-Deva, fără să achite contravaloarea autoturismului.

Din acel moment, între **Boț Valer** și **Grigore Ștefan** au avut loc mai multe convorbiri telefonice, cel din urmă încercând să-l convingă să nu ia măsuri de punere în urmărire a celor doi infractori, întrucât el promite să aducă mașina sau banii înapoi.

Mașina a fost dată însă în urmărire, cei doi fiind depistați și reținuți pe raza localității Gurasada, județul Hunedoara.

La percheziția corporală efectuată asupra lui **Chiornohac Ioan-Virgil** și **Grigore Alexandru** nu au fost găsite sumele de bani necesare cumpărării autoturismului, fapt ce denotă intenția lor premeditată de a-l fura.

Înscenare cu polițiști

Referitor la infracțiunea de tâlhărie comisă în 25.09. a. c., a cărei victimă a fost **Ștefan Dan Ciprian**, polițiștii au stabilit în urma cercetărilor că în perioada 23-24.09. a.c. **Grigore Ștefan** i-a fost recomandat acestuia de către **Mihu Robert** ca fiind o persoană care se ocupă cu intermedieri auto de lux. În data de 25.09. a.c. **Grigore Ștefan** l-a însoțit pe **Ștefan Dan-Ciprian** la Arad, pentru a intermedia cumpărarea unui autoturism de la **Celmare Claudiu** (un cunoscut al lui Ștefan Dan-Ciprian). După ce s-a încheiat vânzarea-cumpărarea autoturismului Mercedes Coupé, sub pretextul că nu a condus niciodată un astfel de autoturism, **Grigore Ștefan** i-a cerut părții vătămate să încerce autoturismul respectiv. Cei doi au plecat împreună spre Deva, inculpatul conducând foarte încet și urmărind cu atenție oglinda retrovizoare (lăsând impresia că așteaptă pe cineva).

La circa 4 km de Arad, autoturismul a fost oprit de 3 persoane care au coborât dintr-un autoturism Dacia 1300, culoare închisă, iar unul dintre ei era îmbrăcat în uniformă de polițist, căruia ceilalți i se adresau cu „domnule căpitan".

Cei trei indivizi au înscenat un control polițienesc, afirmând că **Grigore Ștefan** este urmărit general pentru trafic cu autoturisme furate, încătușându-l, după care l-au amenințat pe **Ștefan Dan-Ciprian** că o să-l atragă ca și complice, determinându-l să coboare din autoturism și l-au urcat în Dacia 1300. Între timp, unul din cei trei indivizi, respectiv cel căruia i se spunea „domnule căpitan" s-a urcat la volanul autoturismului Mercedes Coupé și a pornit în trombă spre Deva. Ceilalți doi care au rămas în autoturismul Dacia i-au spus victimei că autoturismul Mercedes Coupé va fi dus la Poliția din Deva, unde urmează a fi controlat pe linie de droguri și arme, iar el va fi transportat în stația CFR Arad, pntru a lua trenul spre București.

La intrarea în municipul Arad, mai precis în zona Podgoria, l-au abandonat pe **Ștefan Dan-Ciprian,** sfătuindu-l să meargă cu trenul la București, iar ulterior producerii acestui eveniment, **Grigore Ștefan** i-a transmis să nu reclame furtul că va avea de suportat consecințe neplăcute, iar dacă dorește să-și redobândească autoturismul, trebuie să plătească suma de 3.000 de dolari ...

Pe 9 noiembrie autoturismul menționat mai sus a fost găsit abandonat pe o stradă din București...

Pe parcursul derulării anchetei, **Ștefan Dan-Ciprian** a declarat că **Grigore Alexandru** este cel care se afla în autoturismul Dacia și care purta uniformă de polițist, care l-a bruscat, amenințându-l că îl va atrage complice cu **Grigore Ștefan**, pentru săvârșirea infracțiunii de trafic de autoturisme furate.

Autoturismul Dacia 1300 de culoare închisă, cu terminația „BCI", aparține lui Grigore Alexandru.

Răscumpărarea mașinii - 20.000 USD

O altă faptă de acest gen s-a petrecut pe 6.10. a. c., în jurul orelor 23,00. **Savu Dorin**, împreună cu fratele său și prietena sa, **Aflat Simona-Emanuela**, se aflau în autoturismul Land Cruiser, în București, pe o stradă în zona restaurantului Budapesta, iar în apropierea unui semafor au fost acostați de un grup de 5-6 bărbați care i-au obligat să tragă autoturismul pe partea dreaptă, unde au fost blocați de un autoturism AUDI 80, cu care au venit o parte din membrii grupului.

Grigore Alexandru, împreună cu tatăl său, **Grigore Ștefan,** i-au obligat pe cei trei să coboare din autoturism, lovindu-i și amenințându-i, după care unul dintre ei s-a urcat în autoturismul Land Cruiser și au dispărut, lăsând proprietarii în stradă. Ulterior, **Savu Dorin** a fost amenințat telefonic de către **Grigore Ștefan** să nu anunțe poliția, pentru că îl are la mână cu foarte multe lucruri și îi distruge familia, solicitându-i în vederea redobândirii mașinii suma de 20.000 de dolari.

Dosarul a fost înaintat de I. J. P. Arad Parchetului de pe lângă Tribunalul Arad, cu propunerea de trimitere în judecată a inculpaților.

DANA LASC

TV săptămânii

ADEVĂRUL

Programele săptămânii 3-9 decembrie 1999

TOMBOLA ANULUI

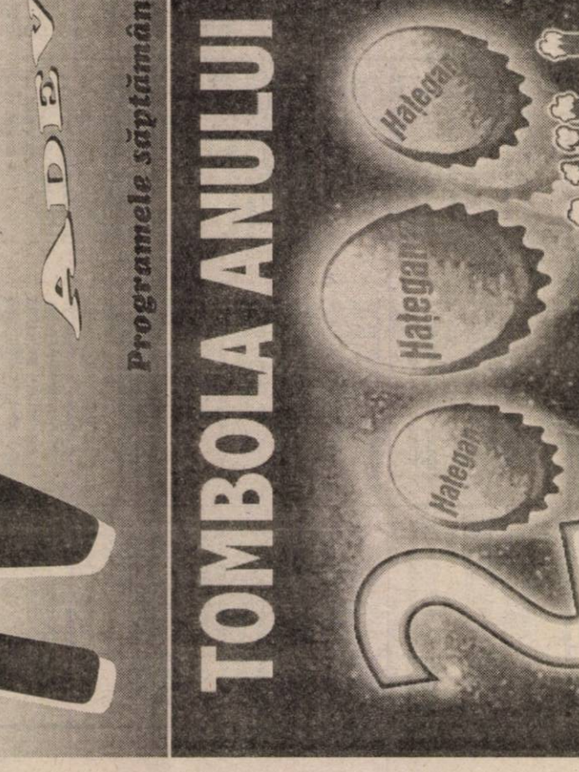

TOMBOLA ANULUI 2000

PREMII DE 150.000.000 LEI!

Scrie-ți pe o foaie numele, prenumele, adresa, telefonul și răspunde la următoarea întrebare: "Care este sloganul berii Hațegana?" Trimite foaia împreună cu 3 capace de bere Hațegana la CP 7, OP Hațeg și poți fi unul din câștigătorii numeroaselor premii în bani oferite de "Tombola Anului 2000" - Hațegana:
- 25 de premii a 1.000.000 lei oferite în urma tragerii la sorți din ziua de luni, 6.12.1999
- 25 de premii a 1.000.000 lei oferite în urma tragerii la sorți din ziua de luni, 20.12.1999
- 12 premii a 4.000.000 lei și

Marele Premiu de 50.000.000 lei oferite în urma tragerii la sorți din ziua de marți, 28.12.1999.

Piticurile necâștigătoare rămase vor intra și în următoarele trageri la sorți.

Câștigătorii premiilor vor fi anunțați în presă și la posturile de radio.

Tombola se adresează numai persoanelor peste 18 ani.

Cadouri PENTRU OAMENI celebri

Ce-și mai poate dori un om când este putred de bogat și celebru cît cuprinde? Probabil că asta a fost întrebarea pe care și-au pus-o și trei femei de afaceri americane, iar soluțiile pe care le-au găsit au fost cum nu se poate mai fericite.

Magazinul celor trei este specializat în "nimicuri" speciale pe care producătorii le caută pentru a le face cadou vedetelor din filmele lor.

Un exemplu a fost pachetul de afrodisiace pe care l-a primit Mike Myers, starul din "Austin Powers" sau biscuiții pentru câine aleși pentru cățelul lui Bridget Fonda.

Marnie Lerner, mama sa, Diane Lerner și Clynde Cassel, prietena lor, sunt parteneri la "Star Treatment" și știu bine de ce au nevoie oamenii care au totul.

Cînd directorii de studiouri vor un cadou pentru comicul Mike Myers pot alege o geacă pretențioasă, niște stridii de cositor și un ghid kama-sutra, toate înghesuite într-o cutie de pălării viu colorată.

Cele trei femei au o adevărată arhivă cu fișe în care sunt notate toate lucrurile agreate și iubite de oameni. Așa că nu le este greu să spună ce și-ar dori Jack Nicholson, de exemplu. Actorul este celebru pentru pasiunea pe care o are pentru țigări, și atunci cînd Sony a vrut să-i trimită un cadou pentru ceremonia de decernare a premiului Oscar în "As Good as It Gets", el a găsit exact ce-i trebuia: trei țigarete de argint și o scrumieră de argint în stil Lalique.

În anul în care erau în vogă șalurile și eșarfele cu motive orientale, "dacă îi trimiteai lui Sharon Stone - care-și putea permite orice - o asemenea eșarfă în culorile anotimpului, actrița ar fi apreciat cu siguranță gestul", este de părere Marnie.

Cîntăreața Jewel a primit o cutie de pălării în care se odihnea un guler elegant de borangic, o bijuterie finuță de argint, un șfesnic și un stilou.

Hațegana

BERE-TRADIȚIE ȘI PUTERE!

PARTENERUL DUMNEAVOASTRĂ DE DRUM

AUTO MDA

ARAD - Calea Timișorii nr. 50, Tel. 057/286283; 286085; Fax: 057/278767

CALITATE ȘI TRADIȚIE
GĂSEȘTI ÎN MAGAZINELE
AUTO M.D.A.

NOU! NOU! NOU!
NOUL MAGAZIN „AUTO M.D.A."

MICĂLACA Calea Radnei nr. 203
Tel. 219050

Amortizoarele SACHS, nu numai pentru o călătorie confortabilă, ci mai ales pentru una sigură

TESTER AMORTIZOARE SACHS

● Testați-vă amortizoarele acum folosind tehnologia avansată oferită de firma SACHS. Noi vă vom arăta - NEGRU PE ALB - starea acestora.

TESTAREA ȘI MONTAREA AMORTIZOARELOR SACHS CUMPĂRATE DE LA **AUTO M.D.A.** se face în mod GRATUIT pe testerul montat la „STATION CAR SERVICE" Str. Ștefan cel Mare nr. 26 Tel. 287666. (973867)

NOU **S.C. INSTALSAN CONSTRUCTION COMPANY**

ARAD, STR. PĂȘUNII (spre Piața Soarelui) nr. 13, MICĂLACA (aproape de cimitir) a deschis un

DEPOZIT DE MATERIALE

DE CONSTRUCȚII:
■ PAL ■ PFL ■ PLACAJ
toate grosimile
■ SOBE TERACOTĂ
■ UȘI ■ FERESTRE
■ BITUM ■ CARTON ASFALTAT
■ ȚIGLE ■ COAME

INSTALAȚII SANITARE:
• GRESIE •
• FAIANȚĂ •
OBIECTE SANITARE

PROGRAM zilnic: 8,00 - 16,00
sâmbătă: 8,00 - 13,00

PREȚURI PROMOȚIONALE
Adaos comercial minim

ALTE INFORMAȚII LA TELEFONUL 259088.

(973863)

TVR 1

7,00 Matinal național
9,00 TVR Iași
10,05 O vedetă... cu cântece - rel.
10,35 Casa mea - rel.
11,05 TVR Cluj-Napoca
12,05 Moștenirea - rel.
12,55 TVR Timișoara
14,00 Jurnal
14,15 CiberFan
14,30 Tribuna partidelor parlamentare
15,00 Scena
15,30 Emisiune în limba germană
17,00 O vedetă cu ... cântece
17,30 Cuvânt pentru necuvântătoare
18,00 Corect!
18,05 Jumătatea ta
19,00 Avanpremieră Știri
19,05 Comandanți și condamnați
19,10 Sunset Beach - s.
20,00 Jurnal * Meteo * Sport
20,55 Doi băieți, o fată și o pizzerie - ep. 9
21,20 Știrile de sâmbăta asta
21,50 Culise
22,35 Omul de nicăieri - ep. 9
23,25 Jurnalul de noapte * Sport
23,40 Miss Marple: Penița ucigașă - suspans, Anglia

TVR 2

7,00 Santa Barbara - rel.
8,00 Desene animate
8,25 Timpul trecut - rel.
9,15 Curier de ambe sexe - rel.
10,05 Limbi străine: spaniolă
10,30 Născuți printre animalele sălbatice - doc.
11,00 Desene animate
11,30 Trupa DP2 - mag. muzical
13,00 Crucificare și înviere
14,00 TVR Craiova
14,30 TVR Cluj-Napoca
15,00 Obsesia - s.
16,30 Santa Barbara - s.
17,15 Curier de ambe sexe
18,00 Care pe care - ediție specială
18,40 Personalități
18,45 Se întâmplă acum
19,00 Veni, video, vici!
19,15 Călătorind prin țară
19,30 Știri bancare
19,45 Clepsidra cu imagini
20,00 Special '98
20,55 Avion II - comedie, SUA, 1982, cu Robert Hays
22,15 Personalități
22,20 Lumea sportului
23,05 Minunea creației lui Dumnezeu
0,05 Nocturna
0,45 TVM Mesager

PRO TV

7,00 Bună dimineața, Pro TV e al tău!
10,00 Tânăr și neliniștit - rel.
10,45 Un an de cumpănă - rel.
12,30 O căsnicie perfectă- s.
12,55 Știrile Pro TV * O propoziție pe zi
13,05 Babylon V - s.
13,50 Ani de liceu - s.
14,15 Miracolul tinereții - s.
14,45 Familia Bundy - s.
15,15 Nisipurile din Miami-s.
16,00 Tânăr și neliniștit-ep. 889
17,00 Știrile Pro TV
17,15 Știrile Pro TV Arad
17,30 Spitalul Chicago Hope - ep. 29
18,30 Urmărire generală
19,00 Reforma la români
19,30 Știrile Pro TV
20,00 Știrile Pro TV Arad
20,30 Dosarele X - ep. 132
21,30 Profiler - ep. 14
22,25 Știrile Pro TV
22,30 Chestiunea zilei
23,30 Știrile Pro TV
0,00 Criminaliștii - ep. 51
1,00 Chestiunea zilei - rel.
2,00 Știrile Pro TV
2,30 Baschet NBA Action
3,00 Baschet NBA: **Indiana-Utah,** în direct
5,30 Suflet de femeie - s.
6,15 Nisipurile din Miami - rel.

TV ACASĂ

5,00 Guadalupe - s.
5,50 Iubire sfântă - rel.
6,45 Dragoste și putere - rel.
7,15 Acasă la bunica - rel.
7,30 Căsuța poveștilor - rel.
8,15 Rosalinda - rel.
9,00 Înger sălbatic - rel.
10,00 Luz Clarita - rel.
10,50 Angela - rel.
11,40 Nimic personal - rel.
12,35 Când moartea vine râzând - rel.
14,15 Viața noastră - s.
15,00 Dragoste și putere - s.
15,30 Iubire sfântă - s.
16,30 Luz Clarita - s.
17,25 Vremea de acasă
17,30 Rosalinda - s.
18,30 Angela - s.
19,25 Vremea de acasă
19,30 Acasă la bunica - rețete culinare
19,45 Desene animate
20,30 Înger sălbatic - s.
21,30 Sânge din sângele meu - s.
22,25 Vremea de acasă
22,30 Calea spre fericire - dramă, Italia,' 1991, cu Edwige Fenech, Mathieu Carriére
0,15 Dragoste și putere - rel.
0,45 Acasă la români - rel.

ANTENA 1

7,00 Observator
8,00 Dimineața devreme
9,59 Decennium
10,00 Știri
10,15 Colivia de aur - s.
11,00 Mont Royale - s.
12,00 Baywatch Nights - s.
12,59 Decennium
13,00 Fotbal: **FCM Bacău - Național,** în direct
15,00 Luz Maria - s.
16,59 Decennium
17,00 Știri
17,20 La mulți ani, Vouă!
17,25 Dragostea învinge - ep. 63, 64
18,59 Decennium
19,00 Observator
19,55 La mulți ani, Vouă!
20,00 Chemarea pământului - dramă, SUA, 1995, cu Paula DeVicq
21,59 Decennium
22,00 Observator
22,20 La mulți ani, Vouă!
22,30 Vitamina V... Veselia
23,00 Manechinele shaolinilor - acțiune, Hong Kong, 1978, cu Jackie Chan
0,30 Hochei
2,00 Observator - rel.
2,30 Colivia de aur - s.
3,30 Dragostea învinge - rel.

TV ARAD

7,00 Observator
8,00 Știri TVA - rel.
8,30 Fiți cu ochii pe noi! - rel.
10,00 Știri
10,10 Colivia de aur - s.
11,00 Mount Royale - s.
12,00 Baywatch Nights - s.
12,59 Decennium
13,00 Fotbal: **FCM Bacău - Național,** în direct
15,00 Luz Maria - s.
16,59 Decennium
17,00 Știri
17,25 Divertisment
18,00 Păstorul cel bun
18,20 Anunțuri
18,30 Știri TVA
19,00 Observator
20,00 Politica fără prejudecăți
21,30 Știri TVA - rel.
22,00 Observator
În continuare, program identic cu Antena 1

TV INTERSAT

8,55 Deschiderea programului
9,00 Intersat Music
9,30 Un străin în casă - film, rel.
11,00 Știrile Intersat
11,30 Dulce ispită-ep.43, rel.
12,15 Intersat Music
12,30 Emisiune în lb. maghiară
13,30 Sporturi Safari-6
14,00 Microb - rel.
15,30 Tehnologia de înaltă performanță - ep. 9
16,00 În închisoare - film
17,30 Bumerang-16
18,00 Aventurile lui Huckleberry Finn - 21
18,25 Haideți să ne jucăm!-21
18,35 Micile lecții ale vieții - 14
18,45 Știrile Intersat
19,20 Când inima așteaptă - 10
20,05 Ți-e teamă de întuneric? - 10
20,30 Impact - în direct
22,00 Prințesa Caraboo-f.
23,30 Știrile Intersat
0,00 Erotica
0,45 Închiderea programului

ANIMAL PLANET

8,00 În lumea animalelor cu frații Kraft
8,55 Spectacolul naturii
9,50 Lassie - s.
10,45 Povestiri de la grădina zoologică
11,40 Medic de animale-3 ep.
13,05 Proiectul „Supergâștele"
14,00 Salvați animalele!
15,00 Păsările
16,00 Ham! Viață de câine - 2 ep.
17,00 Cazurile judecătorului Wapner - 2 ep.
18,00 Medic de animale-2 ep.
19,00 Spectacolul naturii
20,00 Salvați animalele!
20,30 Salvați și salvatori
21,00 Suflet sălbatic
21,30 Habitatele Africii: Bushveld
22,00 Cum s-a realizat filmul „The Leopard Son"
23,00 Ultimele paradisuri: Gir
23,30 Echipa de intervenție
0,00 Urgențe veterinare

BUDAPESTA 1

6,45 Lumea satului; 7,00 Magazin matinal; **10,05 Bestia** - s.; **11,00 Hotel Paradis** - s.; **12,10 Casa pădurarului din Falkenau** - s.; 13,00 Știri; 13,30 Magazin informativ; 14,00 Magazin regional; **15,05 Aventurile unui câine** - s.; 15,35 Vis californian; **16,00 Secretele nisipului** - s.; 16,35 Magazinul vânătorilor și silvicultorilor; **17,05 Compania aeriană** - s.; 18,00 Magazin de știință; 18,30 Mesajul locurilor din Țara Sfântă; 18,50 Jurnale regionale; 19,00 Știri; 19,15 Tema; 19,30 Concurs tv; 20,00 Totul pentru iubire; 20,25 Roata timpului; 20,30 Știri, sport; 21,00 Fotbal - Campionatul Ungariei; 23,10 Știri; ; 23,15 Actual;

BUDAPESTA 2

7,00 Magazin matinal; 10,05 Hyppolit și ceilalți; 11,00 1989 de mâine pe mâine; 11,40 Cocteil de muzică; 12,00 Idolul show-ului **13,00 Senzație** - s.; 14,00 Magazin informativ; 14,30 Actual; 15,00 1100 de ani în centrul Europei - rel.; 15,25 Consiliul Europei; 15,40 Dvs. ați solicitat; 16,30 Casa maghiară; 17,00 Strada școlii; 18,30 Panorama; 19,00 Telesport - Hochei pe gheață; 20,40 Desene animate; 21,00 Știri; 21,30 Din atelierele secolului; 21,50 Ungaria 2000; **22,20 Lila** - f. Ungaria

RADIO ARAD & RADIO CONTACT (65,95 MHz)

5,00 - 8,00 LUPTA CU SOMNUL
8,00 - 11,00 BUNĂ DIMINEAȚA, ARAD! - cu Zorina Barna și Marcel Haica
11,00 - 19,00 CONTACT FM
19,00 - 22,00 BUNĂ SEARA ARAD!
19,00 - 21,00 RADU VĂ PROPUNE, DVS. ASCULTAȚI! - cu Radu Mustafa **21,00 - 22,00 VIAȚA SPIRITUALĂ**
22,00 - 5,00 VINERI NOAPTEA NU MI-E SOMN

PRIMA

7,00 Karaoke show - rel.
8,00 Dimineața cu Prima - magazin matinal - meteo, muzică, revista presei, bucătăria zilei
12,00 Celebri și bogați - rel.
13,00 Politica de mâine - rel.
15,00 Apel de urgență - rel.
15,30 De colo colo - magazin turistic
16,00 Viața în direct
17,00 Celebri și bogați - s.
18,00 Focus * Sport * Meteo
18,55 Clip Art
19,00 Karaoke Show
20,00 Sliver - thriller, SUA, 1993, cu Sharon Stone, William Baldwin
21,30 Exploziv
22,00 Clip Art - rel.
22,05 Focus
22,30 Revista presei
23,35 Politica de mâine
0,30 Imperiul de cenușă - SF, Canada 1985, cu Tom Schioler
2,00 Focus - rel.

TELE 7 ABC

7,10 Bună dimineața, România
9,00 Omul și natura - s. rel.
10,00 Știri
10,30 Dintre sute de ziare - rel.
11,10 Practic la Tele 7 - rel.
12,00 Reporter Tele 7 - rel.
12,30 24 din 24 - rel.
13,00 Drumuri printre amintiri - rel.
13,30 Documentar
14,00 Portretul unui artist - rel.
15,00 Știri
15,10 Teleshopping
15,30 Post Meridian
17,00 Medici la datorie - s.
18,00 Omul și natura - s.
18,55 Pariul Trio
19,00 Secția de poliție - ep. 108
20,00 Telejurnal
20,30 Documentar
21,00 Dintre sute de ziare
21,40 Pariul Trio
21,45 Loto
22,00 Linia întâi
23,00 Derrick - s.
0,00 Știri
0,30 Ora H - emisiune de confesiuni
1,35 Teleshopping
2,10 Telejurnal - rel.

HBO HBO

10,00 Tango - dramă, Spania 1998
12,00 Cei mai buni - dramă, SUA, 1996
13,30 Tatăl miresei 2 - comedie, SUA, 1995
15,15 Concert Yanni Tribute
16,45 Paradisul crimei - thriller, SUA, 1996
19,00 Ucigași de schimb - acțiune, SUA, 1998
20,30 Avionul groazei - thriller, SUA, 1997
22,00 Febra aurului - acțiune, SUA, 1998
23,30 Alien: Renașterea - SF, SUA, 1997
1,15 Cimitirul viu - horror, SUA, 1995

DISCOVERY

10,00 Universul misterios al lui Arthur C. Clarke: Misterele Maya
10,30 Dansând cu lupii
11,25 Pasiunea volanului
11,50 Povestiri despre supraviețuire în Australia
12,20 Dincolo de anul 2000
12,45 Cu motocicleta în jurul lumii
13,40 Pasul următor
14,10 Fangio
15,05 Hitler, dictatorul
16,15 Războinici ai vremurilor trecute: Sioux
16,40 Primele zboruri
17,00 Flightline
17,35 Aventuri la pescuit
18,00 Confesiuni
18,30 Discovery astăzi
19,00 Echipa timpului
20,00 Jurassica: Valea urâților
20,30 Călătorie dincolo de infern
21,30 Discovery astăzi
22,00 Umbra asasinului
23,00 Hoți îndrăzneți
0,00 Povestiri din Muzeul Negru
0,30 Medici detectivi
1,00 Câmpuri de bătălie: Rusia
2,00 Super-structuri: Aeroportul internațional Kansai

TV INTERNAȚIONAL

21,30 S-a întâmplat... azi
21,35 Revista presei
21,40 Practic Info
22,00 Jurnal * Curs valutar * Meteo
22,40 Avocat din oficiu
23,40 Dreptul la adevăr: Cronica cenzurii comuniste
0,25 Oameni care au fost: Matei Caragiale

ATOMIC TV

7,00 Selector
10,25 Reactor - rel.
10,30 Atomic Café - rel.
11,00 Atomix cu Tudor - rel.
14,00 Interactiv
15,55 Reactor
16,00 Metropolis - cu Dinu - rel.
17,00 Selector
19,00 Atomix cu Andreea
21,55 Reactor
22,00 Hai Hui - rel.
22,30 South Park - d. a.
23,00 Klub Bizzar - rel.
0,00 Insomnia

TV 2

7,10 Lumea satului; 7,30 Bună dimineața, Ungaria!; **9,30 Bogați și frumoși** - s; **9,55 Riviera** - s.; 10,25 Airport - doc. s. Anglia; **10,50 Clinica animalelor** - s.; 11,20 Ura, călătorim! - mag. turistic; 11,50 Magazin economic; 12,20 Internet; 12,55 Follow Me!; **13,10 În trei** - s; **13,35 Riviera** - s; **14,00 Bătaie până la Crăciun** - comedie, Italia, cu Bud Spencer, Terence Hill; **15,45 Bogați și frumoși** - s.; **16,10 Remington Steele** - s.; **17,00 Sunset Beach** - s.; **17,45 Samantha** - s. Mexic; **18,40 Luz Maria** - s.; 19,30 Fapte; 20,00 Roata norocului; **20,30 Rosalinda** - s.; 21,00 Fete (nu) îngeri - show Pa Dö-Dö; 22,15 Striptease masculin - show; 22,45 Bună seara, Ungaria!

PRO 7

7,05 Taff magazin; 7,30 Morning Show; **8,45 Roseanne** - s.; **9,15 Mallorca** - s.; **9,50 Sezon fierbinte** - dramă, SUA, 1994, cu Raul Julia; **12,00 Diagnostic-crimă** - s.; **13,00 Matlock** - s.; 14,00 Sam - mag. amiezii; 15,00 Talkshow-uri; 18,00 Taff - magazin; **18,25 Simpsonii** - s.; **19,00 Fam. Bundy** - s.; **19,30 Roseanne** - s.; **20,00 Mallorca** - s.; 20,30 Știri; 20,50 Galileo - magazin; **21,15 Familia Brady 2** - comedie, SUA, 1996; 23,00 Switch; 23,30 Reporter - mag.; **0,30 În afara legii** - aventuri, SUA, 1993, cu Jeff Wincott, Gary Hudson

RTL

7,00 Magazin matinal; 7,30 Bună dimineața; 8,00 Magazin matinal; **8,30 Bogați și frumoși** - s.; **8,55 Între noi** - s.; **9,25 Vremuri bune...** - s.; 10,00 Dimineața mea - magazin; 11,30 Sabrina talk; 12,30 Duelul familiilor - conc. tv; 13,00 Magazinul amiezii; 14,00 Talkshow-uri; **18,00 Dădaca** - s.; **18,30 Între noi** - s.; 19,00 Bună seara RTL; 19,30 Exclusiv - vedete; 19,45 Știri; 20,10 Exploziv - mag.; **20,40 Vremuri bune, vremuri rele** - s.; **21,15 Puma** - acțiune, Germania, 1990; 23,15 Maeștrii artelor marțiale; 0,15 A treia repriză - sport show; 1,00 Știri; **1,30 Golden Girls** - s.

TV 5

13,30 Jurnalul France 3; 14,05 În numele legii - magazin; 15,00 Jurnal TV5; 16,15 Cinema; 17,30 Teleturism; 18,00 Info; 18,05 Piramide; 18,30 Întrebări pentru campion; 19,00 Jurnal TV5; 19,15 Cinema; 21,00 Jurnal Elveția; 21,30 Jurnal France 2; 22,05 Secolul nostru; 23,00 Jurnal TV5; 23,15 Sport

EUROSPORT

9,30 Schi - trambulină Predazzo (Italia); 10,00 Schi alpin - slalom uriaș fem., în direct; 11,45 Biatlon - Pokljuka, în direct; 13,30 Schi Val d'Isere slalom uriaș fem., în direct; 14,15 Schi - combinata nordică, în direct; 15,15 Snowboard CM; 15,45 Biatlon CM Pokljuka - rel.; 16,45 Schi - slalom uriaș fem.; 17,30 Natație, CE Lisabona, în direct; 19,00 Curling CE Chamonix, în direct; 21,00 Fotbal - Cupa UEFA; 23,00 Fotbal Cupa UEFA, înreg.; 1,00 Box; 2,00 Snowboard.

ACASĂ
- ora 22,30 ESENȚĂ PURĂ - dramă

Un soap-opera despre viața unei tinere femei, ambițioasa Tyger Hayes, care se lansează în afaceri, punând bazele unei companii de cosmetice, parfumuri, în special, Nu lipsesc intrigile de adulter, pasiune, corupție și lăcomie...

Când Tyger află că firma la care este angajată stă să dea faliment, îl convinge pe fondator să încerce un produs nou - un parfum.

INSPECTORATUL ȘCOLAR AL JUDEȚULUI ARAD

Organizează în data de 17.12.1999, ora 9,00
CONCURS PENTRU OCUPAREA URMĂTOARELOR POSTURI VACANTE:

- **REVIZOR CONTABIL** - studii superioare sau medii și minim 5 ani vechime în specialitate
- **REFERENT** cu studii superioare economice
- **REFERENT** cu cunoștințe medii și cunoștințe operare calculator

INFORMAȚII SUPLIMENTARE la sediul I.Ș.J. B-dul Decebal, nr. 32, (974390)

TVR 1

7,00 Matinal național
9,00 TVR Iași
10,00 Hora satului - rel.
10,30 Impas în doi - rel.
11,00 TVR Cluj-Napoca
12,00 Pe față - rel.
13,00 TVR Timișoara
14,00 Jurnal
14,15 CiberFan
14,30 Destinul unei națiuni
15,00 Convietuiri
16,00 Pentru dv., doamnă!
17,00 La telefon, muzica populară!
17,25 Casa mea
17,55 Tragerile Loto
18,00 Corect!
18,05 Jumătatea ta
19,00 Jurnal - știri
19,55 Fotbal: **Steaua București - Slavia Praga**, în direct
22,00 Teatrul Național de Televiziune prezintă: **„Magistre fără seamăn", slavă..**
23,15 Reflecții rutiere
23,30 Jurnalul de noapte
23,45 Punct ochit
0,45 Rock la miezul nopții
1,45 Pariul Trio

TVR 2

7,00 Santa Barbara - rel.
8,30 Curier de ambe sexe - rel.
9,15 Care pe care - rel.
9,55 Veni, video, vici - rel.
10,05 Limbi străine: germană
10,35 Născuți printre animalele sălbatice
11,05 Desene animate
11,30 Trupa DP2
13,00 Alfa și Omega
14,00 Emisiune în limba germană
15,00 Obsesia - s.
16,30 Santa Barbara - s.
17,15 Curier de ambe sexe
18,00 Care pe care
18,40 Personalități
18,45 Se întâmplă acum!
19,00 Veni, video, vici
19,15 Călătorind prin țară
19,30 Știri bancare
19,45 Portrete în acvaforte
20,15 Un secol de cinema Henry Fonda
21,50 Ponette - dramă, Franța, 1996 cu Victoire Thivisol, Matiaz Bureaucaton
22,30 Fotbal: **Galatasaray Istanbul - Bologna**, înreg.
0,15 Personalități
0,20 Nocturna
0,30 TVM Mesager

PRO TV

7,00 Bună dimineața, Pro TV e al tău!
10,00 Tânăr și neliniștit - rel.
10,45 Legenda muntelui de argint - dramă, SUA, 1995
12,30 O căsnicie perfectă - s.
12,55 Știrile Pro TV * O propoziție pe zi
13,05 Babylon V - s.
13,50 **Ani de liceu** - s.
14,15 Miracolul tinereții - s.
14,45 Familia Bundy - s.
15,15 Nisipurile din Miami - s.
16,10 Tânăr și neliniștit - ep. 891
17,00 Știrile Pro TV * O propoziție pe zi
17,15 Știrile Pro TV Arad
17,30 Celebrity - ep. 4
18,30 Dăruiești și câștigi
* Extragerea cărții poștale „Te uiți și câștigi"
18,50 Chestiunea zilei
19,00 Știrile Pro TV
19,50 Chestiunea zilei
20,00 Să mori tânăr - dramă, SUA, 1991, cu Julia Roberts, Campbell Scott
21,55 Știrile Pro TV
22,00 Chestiunea zilei - cu Florin Călinescu
23,30 Știrile Pro TV * Profit * O propoziție pe zi
0,00 Criminaliștii - s.

TV ACASĂ

5,00 Guadalupe - s.
5,50 Iubire sfântă - rel.
6,45 Dragoste și putere - rel.
7,15 Acasă la bunica - rel.
7,30 Căsuța poveștilor - rel.
8,15 Rosalinda - rel.
9,00 Înger sălbatic - rel.
10,00 Luz Clarita - rel.
10;50 Angela - rel.
11,40 Nimic personal - rel.
12,30 Numai cei singuri - rel.
14,15 Viața noastră - s.
15,00 Dragoste și putere - s.
15,30 Iubire sfântă - s.
16,30 Luz Clarita - s.
17,25 Vremea de acasă
17,30 Rosalinda - s.
18,30 Angela - s.
19,25 Vremea de acasă
19,30 Acasă la bunica - rețete culinare
19,45 Desene animate
* Cartea cărților * Darul de Crăciun
20,30 Înger sălbatic - s.
21,30 Sânge din sângele meu - s.
* Vremea de acasă
22,30 Esență pură - dramă, SUA, 1982, cu Linda Evans, Bruce Boxleiter
24,30 Dragoste și putere - rel.

ANTENA 1

7,00 Observator
8,00 Dimineața devreme
10,00 Știri
10,10 Colivia de aur - s.
11,00 Mount Royale - s.
12,00 Baywatch Nights - s.
12,59 Decennium
13,00 Știrile amiezii
13,15 Pretender - s.
14,00 Decepții - s.
15,00 Răsfățata - ep. 1
16,59 Decennium
17,00 Știri
17,20 La mulți ani, Vouă!
17,25 Dragostea învinge - ep. 74, 75
18,59 Decennium
19,00 Observator
19,55 La mulți ani, Vouă!
20,00 VIP - ep. 14
20,50 Air America - ep. 15
21,40 Brigada mobilă
21,59 Decennium
22,00 Observator
22,25 La mulți ani, Vouă!
22,30 Marius Tucă Show
0,00 Twin Peaks - s.
1,00 Colivia de aur - s.
2,00 Observator - rel.
2,30 Baywatch Nights - rel.
3,30 Dragostea învinge - rel.
5,00 Dallas - s.

TV ARAD

7,00 Observator
8,00 Știri TVA - rel.
8,30 Club T - rel.
9,50 Anunțuri - rel.
10,00 Știri
10,10 Colivia de aur - s.
11,00 Mount Royal - s.
12,00 Baywatch Nights - s.
12,59 Decennium
13,00 Știrile amiezii
13,15 Pretender - s.
14,00 Decepții - s.
15,00 Răsfățata - s.
16,59 Decennium
17,00 Știri
17,20 La mulți ani, Vouă!
17,45 Divertisment
18,00 Viață Spirituală
18,20 Anunțuri
18,30 Știri TVA
19,00 Observator
20,00 Fiți cu ochii pe noi!
21,20 Anunțuri
21,30 Știri TVA
22,00 Observator
În continuare programul este identic cu cel al Antenei 1.

TV INTERSAT

8,55 Deschiderea programului
9,00 Intersat Music
9,30 O zi de octombrie - film, rel.
11,00 Știrile Intersat
11,30 Dulce ispită - s.
12,15 Comorile lumii
12,30 O deghizare perfectă - film, rel.
14,00 Amintiri din anii 1970 - rel.
15,00 Balanța justiției - s.
15,45 Joia bănățeană
17,45 Emisiune în lb. maghiară
18,45 Știrile Intersat
19,20 Dulce ispită - s.
20,05 Mistere, farmece, miracole - s.
20,30 Microb - emisiune sportivă în direct
22,00 Secția de poliție - s.
23,30 Știrile Intersat

ANIMAL PLANET

8,00 În lumea animalelor
8,55 Spectacolul naturii
9,50 Lassie - s.
10,45 Povestiri de la grădina zoologică
11,40 Medic de animale
13,05 Universul tainic al rechinilor
14,00 Salvați și salvatori
15,00 Păsările
16,00 Totul despre câini
17,00 Cazurile judecătorului Wapner
18,00 Medic de animale
19,00 Spectacolul naturii
20,00 Salvați și salvatori
21,00 Vânătorul de crocodili: Ucigașii de la periferie
21,30 Supranaturalul: Șarpele uriaș
22,00 Cele mai periculoase reptile
23,00 Întâlniri cu animale
23,30 Parada animalelor:

BUDAPESTA 1

6,45 Lumea satului; 7,00 Piața Libertății; **10,05 Bestia** - s; **11,00 Hotel Paradis** - s; **12,10 Cetățenii din Chateauvallon** - s; 13,00 Magazin informativ; 14,00 Împreună - mag. minorităților; **15,05 Aventurile unui câine** - s.; **15,35 Vis californian** - s.; **16,00 Secretele nisipului** - s.; 16,35 Animalic; **17,05 Compania aeriană** - s.; 18,00 Drogul Zauner - doc.; 18,30 Mărturisitorii; 18,50 Știri regionale; 19,00 Știri; 19,15 Tema; 19,30 Concurs TV; **20,00 Totul pentru iubire** - s.; 20,30 Știri; **21,00 Orășelul** - s.; 21,30 Emisiune distractivă; 22,00 Idolul show-ului; 23,00 Știri; 23,05 Actual; 23,30 Handbal feminin CM; 23,45 Panorama; **0,20 Twin Peaks** - s.

BUDAPESTA 2

10,05 Întâlnire în studioul IV; 10,50 Valori de patrimoniu; 11,00 Thalassa - magazin; 12,00 Show; **13,00 Vin și putere** - s.; 14,10 Magazin informativ; 14,40 Actual; 15,00 Delta - magazin: 15,20 Consiliul Europei; 15,45 Poli Tour - magazin turistic; 16,10 Halo; 16,40 Concert Neoton; 17,00 Strada școlii; 18,30 Casa maghiară; 19,00 Telesport-handbal fem.; 20,40 Desene animate; 21,00 Știri, sport; 21,30 Hanuka '99 - doc. Slovacia/Belgia; **22,20 De ce trag clopotele, Mitică?** - f. România

HBO
- ora 20,30 AVIONUL GROAZEI - thriller
Zborul 19 al companiei aeriene Angel se pregătește de decolare. Căpitanul își dă seama că fostul soț al iubitei sale îi va fi copilot. Imediat după decolare, avionul se ciocnește cu un alt aparat. Cei doi trebuie să lupte pentru supraviețuire.

SOCIETATE DE ASIGURĂRI - REASIGURĂRI PHOENIX BEST
ARAD - Str. Gh. Popa (fostă Stejarului) nr. 5, telefon: 257146.
SEBIȘ - B-dul Victoriei, nr. 10, ap. 6 - telefon: 422095
NĂDLAC - Str. Independenței, nr. 47, telefon: 473738
INEU - STR. Republicii, nr. 9 - telefon: 513135
LIPOVA - Str. N. Bălcescu, nr. 19, telefon: 563111.
PENTRU CĂ NOUĂ NE PASĂ DE SIGURANȚA TA.

PRIMA

7,00 Karaoke show - rel.
8,00 Dimineața cu Prima - magazin matinal
12,00 Celebri și bogați - rel.
13,00 Politica de mâine - rel.
15,00 Exploziv - rel.
15,30 Tradiții - rel.
16,00 Viața în direct
17,00 Celebri și bogați - s.
18,00 Focus * Sport * Meteo
18,55 Clip Art
19,00 Nadine Show - rel.
20,00 Alegeți filmul!
21,30 Real TV
22,00 Clip Art - rel.
22,05 Focus
22,45 Revista presei
23,00 Cafeneaua - dramă, SUA, 1995, cu Peter Gallangher
1,00 Tabăra groazei - film groază
2,30 Focus - rel.

TELE 7 ABC

7,00 Știri
,7,10 Bună dimineața, România!
9,00 Omul și natura - rel.
10,00 Știri
10,30 Dintre sute de ziare - rel.
11,15 Secția de poliție - rel.
12,00 Linia întâi - rel.
13,00 Îți mai aduci aminte, Doamnă? - rel.
14,00 Documentar
15,00 Știri
15,30 Domino
17,00 Medici la datorie - s.
18,00 Omul și natura - s.
19,00 În justiție - informații legislative
20,00 Telejurnal
20,30 Documentar
21,00 Dintre sute de ziare
22,00 Lumea în clipa 2000
23,20 Tentații
0,00 Știri
0,30 Ora H - emisiune de confesiuni
1,35 Teleshopping
2,10 Telejurnal - rel.
2,35 Documentar
3,00 Medici la datorie - rel.
4,00 Lumea în clipa 2000 - rel.
5,30 În justiție - rel.

HBO

10,00 Pasiune ascunsă - dramă, SUA, 1996
11,45 Îngerii și echipa de fotbal - acțiune, SUA, 1996
13,15 Lupul - horror, SUA, 1994
15,15 Un bacșiș de 2.000.000 de dolari - dragoste, SUA, 1995
17,00 Nuntă sângeroasă - dramă, SUA, 1997, cu Russell Crowe
18,45 Ochi pentru ochi - thriller, SUA, 1997
20,30 Sărutul morții - thriller, SUA, 1995, cu Nicolas Cage
22,15 Concert Yanni Tribute
23,45 Jurnalul Pantofului Roșu - s.
0,15 Avocatul diavolului - suspans, SUA, 1996, cu Richard Gere

DISCOVERY

10,00 Universul misterios al lui Arthur C. Clarke: Chei ale trecutului
10,30 Avalanșe
11,25 Pasiunea volanului
11,50 Povestiri despre supraviețuire în Australia
12,20 Dincolo de anul 2000
12,45 Hipnoza
13,40 Pasul următor
14,10 Misterele galionului-fantomă
15,05 Noi descoperiri
16,15 Războinicii ai vremurilor trecute: Soldații faraonului
16,40 Primele zboruri
17,00 Flightline
17,35 Aventuri la pescuit cu Rex Hunt
18,00 Salvați din zona morții
18,30 Discovery astăzi
19,00 Echipa timpului
20,00 Dincolo de anul 2000
20,30 Construcții din fiare vechi
21,30 Avanpremiera Discovery
22,00 Gazul toxic din lacul Nyos
23,00 Windscale 1957: Iarna nucleară
0,00 Clopotele de la Cernobâl
1,00 Mașini extreme
2,00 Povestiri din Muzeul Negru
2,30 Medici detectivi
3,00 Avanpremiera Discovery
3,30 Confesiuni

TV INTERNATIONAL

21,30 S-a întâmplat... azi
21,35 Revista presei
21,40 Practic Info: Turist Club
22,00 Jurnal * Curs valutar * Meteo
22,40 7 arte
23,30 Știrile de sâmbăta asta
0,00 Arca Marinei în Țara Sfântă

ATOMIC TV

7,00 Selector
10,25 Reactor
10,30 Cybernet
11,00 Atomix cu Ina - rel.
14,00 Interactiv
15,55 Reactor
16,00 Turnul Londrei
17,00 Selector
19,00 Atomix cu Andreea
21,55 Reactor
22,00 Album Show
23,00 Vibrații - rel.
0,00 Insomnia

TV 2

6,55 Lumea satului; 7,30 Magazin matinal; **9,30 Bogați și frumoși** - s.; **9,55 Riviera** - s.; 10,25 Modă; 10,50 Ungaria, mâine; 11,20 Follow Me! - curs de engleză; 11,45 Magazin medical; 11,50 Magazin economic; 12,20 Internet; **13,10 În trei** - s.; **13,35 Riviera** - s.; **14,00 Sunt timid, dar vreau să cuceresc** - comedie, Franța, cu Pierre Richard; **15,45 Bogați și frumoși** - s.; **16,10 Super echipa** - s.; **17,00 Sunset Beach** - s.; **17,45 Samantha** - s.; **18,40 Luz Maria** - s.; 19,30 Fapte; 20,00 Roata noroculuI; **20,30 Rosalinda** - s.; 21,00 Dardo - show; 22,45 Bună seara, Ungaria!; 23,30 Salon auto 2000; **0,00 Ucigaș în serie** - thriller, Germania; **2,00 Pantofii roșii** - s. erotic

PRO 7

7,05 Taff - magazin; 7,30 Morning Show; **8,45 Simpsonii** - s.; **9,15 Roseanne** - s. **9,45 Mallorca** - s.; **10,10 Fractură norocoasă** - comedie, SUA, 1994; **12,00 Diagnostic, crimă** - s.; **13,00 Matlock** - s.; 14,00 Sam - magazinul amiezii; 15,00 Talk-show-uri; 18,00 Taff - magazin; **18,25 Simpsonii** - s.; **19,00 Fam. Bundy** - s.; **19,30 Roseanne** - s.; **20,00 Mallorca** - s.; 20,30 Știri - sport; 20,50 Galileo - magazin de știință; **21,15 Misiune de Crăciun** - comedie, Germania, 1999; **23,15 Coletul** - thriller/acțiune, SUA, 1989, cu Gene Hackman; **1,15 Cruising** - thriller, SUA, 1980, cu Al Pacino; **3,05 Deget rece** - psihothriller, Germania, 1995

RTL

7,00 Magazin matinal; 7,30 Bună dimineața!; **8,30 Bogați și frumoși** - s.; **8,55 Între noi** - s.; **9,25 Vremuri bune...** - s.; 10,00 Dimineața mea - mag.; 11,30 Sabrina talk; 12,30 Duelul familiilor - concurs; 13,00 Magazinul amiezii; 14,00 Talk-show-uri; **18,00 Dădaca** - s.; **18,30 Între noi** - s.; 19,00 Magazinul landurilor; 19,30 Exclusiv - magazin; 19,45 Știri RTL; 20,10 Exploziv - magazin; **20,40 Vremuri bune, vremuri rele** - s.; 21,15 Camera ascunsă - show; **22,15 Nikola** - s. distr. Germania; **22,45 Lumea Ritei** - s.; 23,15 7 zile, 7 capete - retrospectivă veselă; 0,15 Știrile de vineri noaptea; 1,00 Știri; **1,30 Golden Girls** - s.

TV 5

11,00 Jurnal TV5; 13,05 Întrebări; 15,15 Istețul - s.; 17,00 Jurnal TV5; 17,15 Întrebări; 17,30 Magazin; 18,05 Piramide; 18,30 Întrebări pentru campion; 19,00 Jurnal TV5; 19,15 Istețul - s.; 21,00 Jurnal Belgia; 21,30 Jurnal France 2; 22,05 Marguerite Volant - s.; 23,00 Jurnal TV5; 23,15 Divertisment

EUROSPORT

9,30 Yachting magazin; 10,00 Biatlon CM - 20 km bărbați; 11,00 Biatlon 15 km femei, în direct; 12,30 Motorsport magazin; 13,00 Auto - Campionatul Spaniei; 13,30 Moto viteză, Spania; 14,00 Biatlon 15 km femei; 15,30 Snowboard CM Hochfilzen; 16,00 Tenis - Senior Tour, Londra, în direct; 17,30 Biatlon CM Hochfilzen; 19,00 Sanie - Challenge Cup, Konigssee; 20,00 Schi alpin - Lake Louise (Canada);

RADIO PRO FM (92,1 MHz)

0,00 - 5,00 PRO FM BY NIGHT; 5,00 - 6,00 BULETIN DE ȘTIRI - la fiecare sfert de oră; **6,00 - 7,00 RONDUL DE DIMINEAȚĂ - INFO PRO** cu Dan Apostol și Laura Călăceanu; **7,00 - 10,00 PRO FM PÂNĂ LA 10** - cu Flavius Eșnican; **10,00 - 13,00 MIHAI CU NOI** - cu Mihai Dobrovolschi; **13,00 - 14,00 13-14 CU ANDREI** - cu Andrei Gheorghe; **14,00 - 17,00 ORAȘUL SUB LUPĂ** - cu Cătălin Lăpușcă; **17,00 - 19 ASCULTĂ-ȚI INIMA!** - cu Marius Dobre; **19,00 - 21,00 ASCULTĂ-ȚI MUZICA!** - cu Călin Gheorghe; **21,00 - 23,00 LATINO PARTY; 23,00 - 1,00 HOT PARTY MIX** - cu DJ MIKE

RADIO TIMIȘOARA

6,00 Ceasurile dimineții
8,00 Muzică populară cu dedicații
9,00 Cânt din suflet
10,00 Radio circuit
11,00 Gramofon
12,00 Miez de zi la polul vest
13,00 Emisiune în lb. germană
14,00 Emisiune în lb. maghiară
15,00 Emisiune în lb. sârbă
16,00 Radio cocktail
18,00 Actualitatea radio
18,10 Convorbiri
19,00 Radiojurnal
19,15 Idei în dialog
20,05 Călătorie în lumea poveștilor
20,15 Istoria muzicii rock
21,00 Curierul de seară
Știri: 6,00; 7,55; 9,00; 11,00; 12,55; 17,00; 18,00; 20,00; 21,00; 21,55.**Radio Jurnal:** 7,00; 16,00; 19,00.

RADIO SEBIȘ

6,00 **Detașamentul de trezire; 8,00 Cântă-mi lăutare** - muzică populară; **9,00 Alo, tu alegi!; 10,00 Cafeaua de zece; 12,00 La porțile dorului** - muzică populară; **13,00 FM-ul de prânz; 14,00 Floare de colț** - muzică ușoară românească; **15,00 Astăzi te sărbătorim** - muzică populară și dedicații muzicale; **16,00 După patru; 18,00 Șueta cu Magi; 19,30 La mulți ani!** - dedicații muzicale; **20,30 Hani și Mirela Șou; 23,30 În direct cu voi; 0,00 Disco dance 21; 2,00 Week-end nocturn**

TVR 1

7,00 Știrile de sâmbăta asta - rel.
7,30 Omul de nicăieri - rel.
8,20 Povești de adormit copiii - s.
9,10 Desene animate
10,00 Acum poți afla
10,30 Vă place filmul?
11,00 Art-mania
12,00 Garantat 100%
12,45 Muzica da capo al fine
13,30 Lumea și noi
14,00 Arca Marinei
16,15 Handbal feminin: **România - Austria**, în direct
18,00 Marea schimbătoare - ep. 5
19,00 Perechea potrivită
19,30 Carol și compania - ep. 11
20,00 Jurnal * Sport * Meteo
20,30 Surprize, surprize
22,30 Dr. Quinn - ep. 10
23,20 Jurnal
23,25 Săptămâna sportivă
23,35 Echipa de elită - acțiune, SUA, 1992

TVR 2

7,00 Special '98 - rel.
8,05 Desene animate
8,35 Legendele vii ale mărilor - doc.
9,00 Osia lumii
9,30 Pas cu pas
10,30 Curier de ambe sexe - rel.
11,15 Desene animate
11,40 Cântece de pe Mureș
12,00 TVR Timișoara
13,30 Cronica Amazoniei - doc.
14,30 Atlas
15,00 Roadele mării - ep. 7
16,00 Obsesia - s.
16,45 Santa Barbara - s.
17,30 Videotonomat
18,30 Personalități
18,35 Africa, paradis al spinilor - doc.
19,30 Panoramic Jazz
20,15 Teatrul Național de Televiziune prezintă: **Lewis și Alice** de Michel Suffran, cu: Monica Mihăescu, Maria Ploae
21,55 Personalități
22,00 **Fotbal**: Meci din Campionatul Spaniei, în direct
23,55 Nocturna
0,05 TVM * Mesager

PRO TV

7,00 Cartea virtuților - d.a.
7,20 Creioane colorate - d.a.
7,40 Regele Arthur - d.a.
8,00 Conan Aventurierul - ultimul episod
8,30 Tom și Jerry - d.a.
9,00 Tânărul Hercule - s.
10,00 Lois și Clark - s.
11,00 Promotor
11,30 Magazin de tehnologia informației
12,00 Profesiunea mea, cultura - talk show
12,55 Știrile Pro TV * O propoziție pe zi
13,05 Generația Pro: **Prietenii tăi** - ep. 98 * **Dharma și Greg** - ep. 21 * 14,00 Generația PRO * **Clubul condamnaților** - ep. 14 * **15,45 Xena, prințesa războinică** - ep. 1 * **16,30 Fete de bani gata** - ep. 36
17,00 Profashion
17,30 Te uiți și câștigi!
19,30 Știrile Pro TV
20,00 Vacanța mare la Pro TV
21,00 Eraser - acțiune, SUA, 1996, cu Arnold Schwarzenegger, James Caan
22,55 Știrile Pro TV
23,00 OZ - Închisoarea federală - s.
0,00 Povestea unui soldat - dramă/război/romance, Franța 1988 cu Gabriel Byrne, Marianne Basler
2,00 Amor cu bucluc - s.
2,30 Cine-i șeful - s.

TV ACASĂ

5,00 Guadalupe - s.
5,50 Iubire sfântă - rel.
6,45 Dragoste și putere - rel.
7,15 Acasă la bunica - rel.
7,30 Căsuța poveștilor - rel.
8,15 Rosalinda - rel.
9,00 Înger sălbatic - rel.
10,00 Luz Clarita - rel.
10,50 Angela - rel.
11,40 Nimic personal - rel.
12,25 Calea spre fericire - rel.
14,15 Viața noastră - s.
15,00 Cartea cărților - d. a.
16,00 Fotbal II Calcio, în direct
* Vremea de acasă
18,00 Micuțele doamne - s.
19,00 Floare de aur - s.
* Vremea de acasă
20,00 Jackpot mortal - acțiune, SUA, 1991, cu Peter Falk, Rip Torn
* Vremea de acasă
21,45 Nevestele de la Hollywood - dramă, SUA, 1985, cu Candice Bergen, partea I
23,30 Motown Live 1999
0,15 Fotbal: II Calcio

ANTENA 1

7,00 Odiseea americană - doc.
8,00 Povești cu câței - doc.
8,30 Desene animate
9,00 Hochei - rezumat
10,00 Casa de piatră
10,30 Roata de rezervă
11,00 Orient Express
12,59 Decennium
13,00 Fotbal: **Ceahlăul - Rapid**, în direct
15,00 Cu Țopescu de la A la infinit
16,40 Fashion Club
17,00 Fotbal: **Steaua - FC Brașov**, în direct
18,59 Decennium
19,00 Observator
20,00 Proiectul Pandora - acțiune, SUA, 1998
21,45 La mulți ani, Vouă!
21,59 Decennium
22,00 Observator
22,30 Pe urmele lui Anderson - acțiune, SUA, 1971
0,30 Am încălcat legea - dramă, SUA, 1970
2,00 Documentar - rel.
3,00 Sălbăticia dispărută - doc.

TV ARAD

7,00 Odiseea americană - doc., ep. 21, 22
8,00 Știri TVA - rel.
8,30 Politica fără prejudecăți - rel.
10,00 Casa de piatră
10,30 Roata de rezervă
11,00 Orient Expres - talk-show
12,59 Decennium
13,00 Fotbal - Ceahlăul-Rapid
16,40 Fashion Club cu Doina Levintza
15,00 Cu Țopescu de la A la infinit
17,00 Fotbal în direct. Divizia A Ursus Steaua-F.C. Brașov
18,00 Un cântec de pe ulița noastră
18,30 Știri TVA
19,00 Observator
20,00 Divertisment
21,20 Anunțuri
21,30 Știri TVA - rel.
22,00 Observator

TV INTERSAT

8,55 Deschiderea programului
9,00 Intersat Music
9,30 În închisoare - film, rel.
11,00 Știrile Intersat
11,30 Enciclopedia canină - Terrierul alb
12,30 Angela - film
14,00 Impact - rel.
15,30 Lumea animalelor sălbatice - 11
16,00 Dragonul - film
17,30 Bumerang - 17
18,00 Aventurile lui Huckleberry Finn - 22
18,25 Haideți să ne jucăm! - 22
18,35 Micile lecții ale vieții - 15
18,45 Știrile Intersat
19,20 Neon Rider - 10
20,05 Mămica, detectiv particular - 10
20,30 Muzică și film cu Alecu Chiriță - direct
22,00 O crimă ciudată - film
23,30 Știrile Intersat

ANIMAL PLANET

8,00 Lassie - s.
8,55 Hollywood Safari
9,50 Povestiri cu delfini
10,45 Păsările
11,40 Povestiri de la grădina zoologică
12,35 Ham! Viață de câine
13,30 Cazurile judecătorului Wapner
14,00 Povestiri de la grădina zoologică
15,00 Vânătorul de crocodili
16,00 Povestiri despre cai
17,00 Atacul mușteloor
18,00 Orașul furnicilor
19,00 Fiordul crabilor uriași
20,00 Insectele canibale
21,00 Acvanauții
22,00 Pet Project
23,00 Echipa de intervenție
0,00 Parada animalelor
1,00 Urgențe veterinare - 2 ep.

BUDAPESTA 1

7,45 Lumea satului; 8,05 Fum de aur; 9,00 Religie; 9,05 Dimineața copiilor; 10,30 Du-te-vino; 11,00 Unde, ce? - mag. informativ; 11,30 Emisiunea pensionarilor; 12,00 Fereastra - mag. informativ; 13,00 Știri; 13,05 Roata timpului; **13,40 Cer senin** - s.; 14,30 Poli Tour - mag. turistic; 15,00 Halo - doc.; 15,30 Delta - mag.; 16,00 Boutique musical - invitat Koncz Zsuzsa; 17,00 Atelierele secolului; **17,20 1100 de ani în centrul Europei** - s.; 17,50 Fotbal; 20,00 Loto-show; 20,30 Telejurnal; 21,00 Kamera Hungaria '99 - festivalul emisiunilor TV; **23,00 Trainspotting - f. Anglia**; 0,35 Handbal fem. CM; **0,50 Periferia - f. Franța**

BUDAPESTA 2

7,00 Mag. minorităților; 8,40 Lumea satului; **9,00 Cer senin într-o familie** - s.; **10,00 Casa cu nr. 17 - f. Anglia; 11,05 Emily - s.; 11,55 Harry - s.**; 12,45 Eu să nu am casă?; **13,00 În fiecare zeamă, două linguri - s.; 13,55 Viața cu tatăl meu - f. SUA**; 15,55 Handbal fem.: Ungaria-Rusia; 17,35 Istoria ilustrată a literaturii; 18,05 Șlagăre TV; **19,00 Garcia Lorca - Casa Donei Alba - teatru**; 20,40 Desene animate; 21,00 Știri, sport; 21,30 Știri, sport; **21,30 Linda și șeful de trib - s. Italia, ep. 1; 23,40 Legături intime - f. Anglia**

PRO TV
- ora 21,00 ERASER - acțiune
Arnold Schwarzenegger și Vanesa Williams sunt capetele de afiș ale acestui film în care primul joacă rolul lui John Kruger, agent de elită în cadrul Programului Federal de Protecție a Martorilor. El are misiunea de a o proteja pe Lee Culin după ce aceasta descoperă din întâmplare în instituția sa un plan secret de livrare a unei arme ultrasofisticate. Tensiunea și pericolul sunt cu atât mai mari cu cât martora este amenințată de persoane chiar din interiorul guvernului.

S.C. „GOLDEN FRUIT" SRL
Arad, Episcopiei Nr. 23
Anunță DESCHIDEREA DEPOZITULUI EN GROS de LEGUME-FRUCTE situat în str. Episcopiei sub un nou management
VĂ OFERIM: Portocale; Clementine; Kiwi; struguri, grapefruit, roșii, mere.
VĂ AȘTEPTĂM (4808605)

PRIMA

7,00 Karaoke Show - rel.
8,00 Dimineața cu Prima - Magazin matinal * Meteo, muzică, revista presei, bucătăria zilei
12,00 Celebri și bogați - rel.
13,00 Politica de mâine - rel.
15,00 Bilanț - rel.
15,30 Vacanță à la Petrișor - rel.
16,00 Viața în direct, cu Răzvan Tucaliuc
17,00 Celebri și bogați - ep. 212
18,00 Focus * Sport * Meteo
18,55 Clip Art
19,00 Karaoke show
20,00 Comisarul Rex - s.
21,00 CI5 Profesioniștii - s.
21,30 Apel de urgență
22,00 Clip Art - rel.
22,05 Focus
22,30 Revista presei
23,35 Politica de mâine
0,30 Duel în pădure - acțiune, China, 1986
2,00 Focus - rel.

TELE 7 ABC

7,00 Știri
7,10 Bună dimineața, România!
9,00 Omul și natura - rel.
10,00 Știri
10,30 Dintre sute de ziare - rel.
11,15 Cutia Pandorei - rel
12,00 Dincolo de stadion - rel.
13,30 Documentar - rel.
14,00 Globetrotter - rel.
15,00 Știri
15,30 Post Meridian
17,00 Medici la datorie - ep. 110
18,00 Omul și natura - s.
19,00 Secția de poliție - ep. 107
20,00 Telejurnal
20,30 Documentar
21,00 Dintre sute de ziare
22,00 Reporter Tele 7
22,45 Derrick - rel.
0,00 Știri
0,30 Ora H - emisiune de confesiuni
2,10 Telejurnal - rel.
2,35 Documentar - rel.
3,00 Medici la datorie - rel.
4,00 Secția de poliție - rel.
5,00 Reporter Tele 7 - rel.

HBO

10,00 Un puști la curtea Regelui Arthur - acțiune, SUA, 1994
12,00 Omul care știe prea puțin - comedie, SUA, 1997
13,30 Creatorul de umbre - suspans, SUA, 1996
15,15 Beverly Hills Cop 3 - acțiune, SUA, 1995
17,00 8 căpătâni într-un sac - comedie, SUA, 1997
18,45 Sărutul morții - suspans, SUA, 1996
20,30 Vântul prin sălcii - aventuri, SUA, 1997, cu Steve Coogan, Terry Jones
22,00 Stargate - s.
22,45 Cu orice preț - dramă, SUA, 1995
0,30 Crimetime - thriller, Anglia, 1996

DISCOVERY

10,00 Universul misterios al lui Arthur C. Clarke
10,30 Revoltă în RAF
11,25 Pasiunea volanului
11,50 Povestiri despre supraviețuire în Australia
12,20 Dincolo de anul 2000
12,45 Aripi pe mare: Orion
13,40 Pasul următor
14,10 Jurassica: Monștri marini
15,05 Eco Challenge '97
16,15 Războinici ai vremurilor trecute: Zulușii
16,40 Primele zboruri
17,00 Flightline
17,35 Aventuri la pescuit
18,00 Pasiunea pentru automobile
18,30 Discovery astăzi
19,00 Echipa timpului
20,00 Jurassica: Apariția dinozaurilor
20,30 Reptile periculoase
21,30 Discovery astăzi: Știința sexului
22,00 Super-trenuri
23,00 Super-vapoare
0,00 Super-structuri: Stația spațială internațională
1,00 Bombardiere
2,00 Cutia neagră
3,00 Discovery astăzi: Știința sexului
3,30 Nebuni după avioane

TV INTERNAȚIONAL

21,30 S-a întâmplat... azi
21,35 Revista presei
21,40 Practic Info: Arte
22,00 Jurnal * Curs valutar * Meteo
22,40 Scrieți-ne! Vă răspundem!
23,00 Decembrie '89. 10 ani. Cu Irina Luca
23,30 Istoria clipei
23,40 A-Facerea
0,10 Casa mea
0,40 Creativ magazin

ATOMIC TV

7,00 Selector
10,25 Reactor - rel.
10,30 Cinematomic - rel.
11,00 Atomix cu Mircea - rel.
14,00 Interactiv
15,55 Reactor - știrile zilei
16,00 Rockada - rel.
17,00 Selector - muzică non-stop pe toate gusturile
19,00 Atomix cu Tudor
21,55 Reactor - știrile zilei
22,00 Atomic Café
22,30 Cybernet
23,00 Metropolis
0,00 Insomnia

TV 2

7,10 Lumea satului; 7,00 Magazin matinal; 7,30 Bună dimineața, Ungaria!; **9,30 Bogați și frumoși** - s; **9,55 Riviera** - s.; 10,25 Mamă-copil - magazin; 10,50 Zoom; 11,50 Magazin economic; 12,20 Internet; 12,55 Follow Me!; **13,10 În trei** - s; **13,35 Riviera** - s; **14,00 O mică bătaie în Paris** - f. Franța, cu Jean Gabin, Claude Brasseur; **15,45 Bogați și frumoși** - s.; **16,10 Remington Steele** - s.; **17,00 Sunset Beach** - s.; **17,45 Samantha** - s.; **18,40 Luz Maria** - s.; 19,30 Fapte; 20,00 Roata norocului; **20,30 Rosalinda** - s.; **21,00 Profesioniștii** - s. Germania.; 21,55 Show; 22,45 Bună seara, Ungaria!; **23,30 Mississippi în flăcări** - f. SUA, cu Gene Hackman, Willem Dafoe; 1,45 Internet

PRO 7

7,05 Taff - magazin; 7,30 Morning Show; **8,30 Simpsonii** - s.; **9,00 Roseanne** - s.; **9,30 Mallorca** - s.; **10,05 Miracol de Crăciun** - rel.; **12,00 Diagnostic - crimă** - s.; **13,00 Matlock** - s.; 14,00 Sam - magazinul amiezii; 15,00 Talkshow-uri; 18,00 Taff - magazin; **18,25 Simpsonii** - s.; **19,00 Familia Bundy** - s.; **19,30 Roseanne** - s. SUA; **20,00 Mallorca** - s.; 20,30 Știri, meteo; 20,50 Galileo - magazin științific; **21,15 Bingo!** - comedie, SUA, 1990, cu David French; 23,25 Magazin erotic; **0,05 Dragoste molipsitoare** - thriller erotic, SUA, 1995; **1,40 Baby Talk** - comedie erotică, SUA, 1992, cu Tanya Roberts

RTL

7,00 Șapte fix; 7,30 Bună dimineața!; 8,00 Opt fix; **8,30 Bogați și frumoși** - s.; **8,55 Între noi** - s. Germania; **9,25 Vremuri bune...** - s. Germania; 10,00 Dimineața mea - magazin; 11,30 Sabrina - talk; 12,30 Duelul familiilor - conc. TV; 13,00 Magazinul amiezii; 14,00 Talk-show-uri; **18,00 Dădaca** - s.; **18,30 Între noi** - s. Germania; 19,00 Magazin regional; 19,30 Exclusiv magazin; 19,45 Știri, sport, meteo; 20,10 Exploziv magazin; **20,40 Vremuri bune, vremuri rele** - s. Germania; **21,15 Păcate de moarte** - psihothriller, Germania, 1999; 23,10 Stern TV; 1,00 Jurnalul nopții; **1,30 Fete de aur** - s.

TV 5

13,05 100% Întrebări; 14,00 Info; 14,05 Timpul prezent; 15,00 Jurnal TV5; 15,15 **Mic Mac** - s.; 17,00 Jurnal TV5; 17,30 Magazin culinar; 18,05 Piramide; 18,30 Întrebări pentru campion; 19,00 Jurnal TV5; **19,15 N. Burma** - s.; 21,00 Jurnal Elveția; 22,05 Magazin; **23,15 Rătăcitorul** - f.; 1,00 Jurnal Belgia

EUROSPORT

9,30 Schi - **trambulină**, Lillehammer; **11,00 Schi** fond CM Italia; **11,30 Schi** alpin - Val d'Isere - **slalom** uriaș fem.; **12,30 Biatlon** CM Pokljuka, **în direct**; **14,15 Schi fond CM** Asiago, Italia, rel.; **15,00 Schi** alpin CM Val d'Isere **slalom super G. fem.**; 15,30 Yachting; **16,00 Schi** trambulină - **Italia, în** direct; 18,00 **Schi fond** - Val d'Isere; 19,00 **Biatlon** CM Pokljuka, **în direct**; 20,00 Motorsport **magazin**; 21,00 **Aerobic CE** Birmingham, **în direct**; 23,00 **Fitness - Ungaria** '99; 0,00 **Schi** - **trambulină**, Predazzo; **0,30** Motosport.

ACASĂ

22,30 NUMAI CEI SINGURI - dragoste/comedie
Danny Muldoon e un polițist din Chicago, se apropie de vârsta de 40 de ani și locuiește tot cu mama, dominatoarea doamnă Rose. Strecurându-se mereu prin spatele ei, Danny cunoaște o tânără, Theresa Luna, de care se îndrăgostește. Cei doi plănuiesc să-și întemeieze o familie, să aibă copii și o viață fericită. Când află, Rose se înfurie; nu este de acord; se teme de singurătate; și-ar dori „băiețelul" numai pentru ea. Așa încât îl forțează pe Danny să aleagă între propria fericire și cea a mamei lui.

Vin sărbătorile de iarnă
Doriți: ● televizoare ● frigidere ● radiocasetofoane ● lăzi frigorifice ● congelatoare ● mașini de spălat?
Dacă DA vizitați magazinul
COMSIM-GOLDSTAR
Arad, Bd. Revoluției nr. 83, tel. 280817(lângă magazinul Porțelanul)
PROGRAM
zilnic: 8-19 sâmbătă 8-13
ATENȚIE: ● vindem și cu plata în RATE, fără avans la cumpărare!
● asigurăm garanție la produsele vândute
(974045)

TVR 1

7,00 Matinal național
9,00 TVR Iași
10,00 Dor - rel.
10,30 Scuzați! Pardon! Mersi! - rel.
11,00 TVR Cluj-Napoca
12,00 Punct ochit - rel.
13,00 TVR Timișoara. Lumea în mișcare
14,00 Jurnal
14,15 CiberFan
14,30 Evrika!
15,00 Teatrul Național prezintă: Căsătorie imposibilă - rel.
16,05 Ecoturism
16,30 Medicina pentru toți
17,00 Hora satului ...
17,30 Impas în doi
18,00 Corect!
18,05 Jumătatea ta
19,00 Avanpremieră - Știri
19,05 Sânge și catifea
19,10 Sunset Beach - s.
20,00 Jurnal * Meteo * Sport
20,55 30 de rânduri pentru delict - dramă, Italia, 1998, Partea a treia
22,40 În flagrant. Decembrie '89 - 10 ani
23,15 Jurnalul de noapte
23,30 Carmen Sylva, prințesa Rinului și regina Carpaților - doc.
0,30 Lumea dansului

TVR 2

7,00 Santa Barbara - rel.
8,00 Curier de ambe sexe - rel.
9,15 Care pe care - rel.
9,55 Veni, video, vici - rel.
10,10 - Limbi străine: franceză
10,35 Născuți printre animale sălbatice
11,05 Desene animate
11,30 Trupa DP 2
13,00 Tribuna partidelor parlamentare
14,00 Emisiune în limba maghiară
15,00 Obsesia - s.
16,30 Santa Barbara - s.
17,15 Curier de ambe sexe
18,00 Care pe care
18,40 Personalități
18,45 Se întâmplă acum!
19,00 Veni, video, vici
19,15 Călătorind prin țară
19,30 Știri bancare
19,45 Festivalul de chitară clasică
20,15 Dreptul la adevăr
20,55 Comedie fantastică - comedie, România, 1975, cu Dem Rădulescu, Cornel Coman, George Mihăiță
22,20 Personalități
22,25 Arhimedia. Originea timpului
23,10 Integrale
0,15 Nocturna
0,30 TVM. Mesager

PRO TV

7,00 Pro TV e al tău!
10,00 Tânăr și neliniștit - s.
10,50 Ultima frontieră - s.
11,45 Pensacola - s.
12,30 O căsnicie perfectă - s.
12,55 Știrile Pro TV
13,05 Babylon V - s.
13,50 Ani de liceu - s.
14,15 Miracolul tinereții - s.
14,45 Familia Bundy - s.
15,15 Nisipurile din Miami - s.
16,10 Tânăr și neliniștit - s.
17,00 Știrile Pro TV
17,15 Știrile Pro TV Arad
17,30 Celebrity - s.
18,30 Dăruiești și câștigi. Extragerea cărții poștale „Te uiți și câștigi"
18,50 Chestiunea zilei
19,00 Știrile Pro TV
19,50 Chestiunea zilei
20,00 Walker, polițist texan - s.
21,00 Chestiunea zilei. Ediție specială cu Florin Călinescu
21,30 Fotbal: Liga Campionilor, în direct. Știrile PRO TV - în pauză
23,30 Chestiunea zilei
0,15 Fotbal: Rezumatul Ligii Campionilor
2,00 Familia Bundy - s.
2,30 Cine-i șeful? - s.
3,30 Avocați - s.
4,05 Poltergeist - Moștenirea - s.

TV ACASĂ

5,00 Guadalupe - s.
5,50 Iubire sfântă - rel.
6,45 Dragoste și putere - rel.
7,15 Acasă la bunica - rețete culinare - rel.
7,30 Căsuța poveștilor - rel.
8,15 Rosalinda - rel.
9,00 Înger sălbatic - rel.
10,00 Luz Clarita - rel.
10,45 Angela - rel.
11,30 Nimic personal - s.
12,15 Vino să vezi paradisul - rel.
14,15 Viața noastră - s.
15,00 Dragoste și putere - s.
15,30 Iubire sfântă - s.
16,30 Luz Clarita - s.
17,25 Vremea de acasă
17,30 Rosalinda - s.
18,30 Angela - s.
19,25 Vremea de acasă
19,30 Acasă la bunica - rețeta culinară a zilei
19,45 Desene animate
20,30 Înger sălbatic - s.
21,30 Sânge din sângele meu - s.
22,25 Vremea de acasă
22,30 Numai cei singuri - dragoste, SUA, 1991, cu John Candy, Ally Sheedy, James Belushi
0,20 Dragoste și putere - rel.
0,45 Surorile - s.

ANTENA 1

7,00 Observator
8,00 Dimineața devreme
9,59 Decennium
10,00 Știri
10,10 Colivia de aur - s.
11,00 Mount Royal - s.
12,00 Baywatch Nights - s.
12,59 Decennium
13,00 Știrile amiezii
13,15 Pretender - s.
14,00 Decepții - s.
15,00 Luz Maria - ultimele episoade
17,00 Știri
17,25 Dragostea învinge - ep. 72, 73
18,59 Decennium
19,00 Observator
19,55 La mulți ani, Vouă!
20,00 Maestrul samurai - acțiune, SUA, 1992, cu Julian Lee
21,59 Decennium
22,00 Observator
22,25 La mulți ani, Vouă!
22,30 Marius Tucă show
0,00 Twin Peaks - s.
1,00 Colivia de aur - rel.
2,00 Observator - rel.
2,30 Baywatch Nights - rel.
3,30 Dragostea învinge - rel.
5,00 Dallas - s.

TV ARAD

7,00 Observator
8,00 Știri TVA - rel.
8,30 Poliția 955 - rel.
9,50 Anunțuri
10,00 Știri
10,10 Colivia de aur - s.
11,00 Mount Royale - s.
12,00 Baywatch Nights - s.
12,59 Decennium
13,00 Știrile amiezi
13,15 Pretender - s.
14,00 Decepții - s.
15,00 Luz Maria - s.
16,59 Decennium
17,00 Știri
17,25 Divertisment
18,00 Emisiunea în limba germană
18,20 Anunțuri
18,30 Știri TVA
19,00 Observator
20,00 Club T
21,20 Anunțuri
21,30 Știri - rel.
22,00 Observator
În continuare programul este identic cu cel al Antenei 1.

TV INTERSAT

8,55 Deschiderea programului
9,00 Intersat Music
9,30 Inimi însângerate - film, rel.
11,00 Știrile Intersat
11,30 Dulce ispită - s.
12,15 Obiectiv economic
12,30 Seducerea guvernantei - film, rel.
14,00 Aradul prin gaura cheii - rel.
15,30 Emisiune în lb. sârbă
16,00 O zi de octombrie - film
17,30 Underdog Show - desene animate
18,00 Deșertul vorbește - s.
18,25 Comorile lumii
18,45 Știrile Intersat
19,20 Dulce ispită - s.
20,05 Mistere, farmece și miracole - s.
20,30 Amintiri din anii 1970 - doc.
21,30 Provocarea naturii - s.
22,00 O deghizare perfectă - film
23,30 Știrile Intersat
0,00 Erotica

ANIMAL PLANET

8,00 În lumea animalelor
8,55 Spectacolul naturii
9,50 Lassie - s.
10,45 Povestiri de la grădina zoologică
11,40 Medic de animale
13,05 Atacul mușteloor
14,00 Salvați animalele!
15,00 Păsările
16,00 Școala câinelui ascultător
17,00 Cazurile judecătorului Wapner
18,00 Medic de animale
19,00 Spectacolul naturii
20,00 Salvați și salvatori - 2 ep.
21,00 Animale de la A la Z: Căutat viu
21,30 Spectacol cu animale: Zebra la noi acasă
22,00 Revenirea
23,00 Super-animale de pradă: Leii, gheparzii sau hienele sunt adevărați „criminali în serie"
0,00 Urgențe veterinare

4 BUDAPESTA 1

6,45 Lumea satului; 7,00 Magazin matinal; **10,05 Bestia** - s.; **11,00 Hotel Paradis** - s.; **12,00 Cetățenii din Chateauvallon** - s; 13,00 Magazin informativ; 14,00 Magazinul minorităților croate și române; **15,05 Aventurile unui câine** - s.; **15,35 Vis californian** - s.; **16,00 Secretele nisipului** - s.; 16,35 Desene animate: Cucurigu și cotcodac; 16,40 Bestiarium distractiv; **17,05 Compania aeriană** - s.; 18,00 Drogul Zauner - doc.; 18,30 Documentar; 18,50 Jurnale regionale; 19,00 Știri; 19,15 Tema; 19,25 Roata timpului; 19,30 Fan; **20,00 Totul pentru iubire** - s.; 20,30 Știri; 21,00 Show; 21,35 Fotbal - Liga Campionilor; 23,30 Într-adevăr!; 23,45 Știri; 0,50 Actual; 0,15 Liga Campionilor

2 BUDAPESTA 2

6,45 Lumea satului; 7,00 Magazin matinal; 10,05 Parlamentul în direct; **13,00 Dl. prof. Specht** - s.; 14,00 Magazin informativ; 14,35 Actual; 15,00 Fum de aur; 16,25 Consiliul Europei; 16,45 Video-clipuri; 17,05 Strada școlii; 18,30 Magazin pt. handicapați; 19,00 Telesport; 20,40 Desene animate; 21,00 Știri, sport; 21,30 Peregrinările unui pictor rătăcitor - 2/2; **22,15 Poliția nautică** - s.; **23,00 Zonă incredibilă** - s.

ANTENA 1
- ora 20,00 MAESTRUL SAMURAI - acțiune

Martor la o reglare de conturi între două grupări mafiote, tânărul Peter McCrea pătrunde într-o lume a violenței, în care doar stăpânirea de sine și curajul îl mai pot salva. Singura lui speranță este expertul în arte marțiale, Young Park. Acesta îl ascunde pe Peter de gruparea mafiotă și de poliție, învățându-l în același timp secretele autoapărării și a stăpânirii de sine. Peter află ce este curajul și forța, redescoperindu-se pe sine și pregătindu-se să facă față confruntării finale.

HBO
- ora 10,00 UN PUȘTI LA CURTEA REGELUI ARTHUR - SF

Să nimerești la curtea regelui Arthur nu este chiar un lucru obișnuit. Mai ales că acest lucru se întâmplă, în urma unui cutremur, unuia dintre cei mai neîndemânatici băieți, pe nume Calvin Fuller. Dar, cum miracole se pot întâmpla, să ne lăsăm fermecați de puterea magicianului Merlin, care, de la secole distanță, îl chemă pe Calvin în ajutor. Legendarul lui regat este în pericol de a cădea în mâinile cumplitului Lord Belasci. Calvin se îndrăgostește, însă, de una dintre frumoasele fete ale regelui, de prințesa Katey și devine curajosul cavaler în armură strălucitoare care salvează regatul.

PRIMA

7,00 Emisiune pentru copii
11,00 Povești pescărești
11,30 Sport Magazin
13,00 Motor
13,30 Apel de urgență - rel.
14,00 Real TV - rel.
14,30 Dosarele Y - rel.
15,30 Camera ascunsă
16,00 Comisarul Rex - s.
17,00 Celebri și bogați - s.
18,00 Focus * Sport * Meteo
18,30 Clip Art
18,35 Popular
21,00 Decizia - dramă, SUA, 1988
22,45 Clip Art - rel.
22,50 Focus
23,00 Show-ul de noapte
1,00 Bani de buzunar - acțiune, SUA
2,30 Focus plus - rel.

TELE 7 ABC

8,00 Știri
8,10 Dintre sute de ziare - rel.
9,00 Țara spiridușilor
10,00 Practic la Tele 7
11,00 Documentar
11,30 Lumea în clipa 2000 - rel.
13,00 Studioul Tudor Vornicu
17,00 Celebritate - s.
18,00 Rendez-vous la Tele 7 - emisiune de divertisment cu muzică și voie bună
19,00 Globetrotter
20,00 Telejurnal
20,45 Aventurile lui Ford Farlaine - acțiune, SUA, 1990, cu Priscilla Presley
22,30 Club ABC
0,00 Știri
0,20 Celebritate - rel.
1,05 Rendez-vous la Tele 7 - rel.
2,00 Globetrotter - rel.
3,00 Telejurnal - rel.
3,30 Studioul Tudor Vornicu - rel.

HBO HBO

10,00 Desene animate
11,00 Vântul printre sălcii - acțiune, SUA, 1996
12,30 Febra aurului - acțiune, SUA, 1998
14,00 Șantaj - thriller, SUA, 1995
15,45 Sabrina - dramă, SUA, 1997
17,45 Stargate - s.
18,30 Crimetime - thriller, SUA, 1996
20,30 Pacientul englez - dramă, SUA, 1997
23,15 Paradisul crimei - thriller, SUA, 1996
1,30 Jurnalul Pantofului Roșu - s.

DISCOVERY

10,00 Lumea misterioasă a lui Arthur C. Clarke
10,30 Animal X
11,25 Nebuni pe roți
12,20 Camionagii cerului
13,15 Povestea lui Vickers
14,10 Hitler, șantajistul
15,05 Aripi pe mare
16,15 Misterul galionului-fantomă
17,10 Africa necunoscută
17,35 Aventuri la pescuit
18,00 Ferrari
19,00 Supraviețuitorii vitezei
20,00 Mașini extreme
21,00 Cursele de Formula 1
22,00 Noaptea lui Sir Ralph Fiennes
23,00 Chemarea Nordului: Canada
0,00 Chemarea Nordului: Siberia
1,00 Planeta singuratică
2,00 Piloți de încercare
3,00 Ferrari

TV INTERNAȚIONAL

21,30 S-a întâmplat... azi
21,35 Revista presei
21,40 Kiki Riki Miki - emisiune pentru copii
22,00 Jurnal * Meteo
22,30 Meridianul Craiova
23,00 Clipa de poezie
23,05 Cabaret... cabaret - divertisment
23,55 Bietul Ioanide - dramă, România, 1980, prima parte

ATOMIC TV

7,00 Selector
10,15 Freestyle
10,30 Romanian Top 100
12,30 File de poveste
13,00 High Action Adrenalin
13,30 Cinematomic - rel.
14,00 K Lumea
16,00 Selector
18,30 Atomix cu Oana - rel.
21,30 Febra - party music
22,30 Vibrații
23,30 Klub Bizzar
0,30 Insomnia

TV 2

7,00 Rădăcini; 7,30 Biblia pentru copii; 8,00 Matineu, desene animate; 10,00 Desene animate; 12,00 Party TV; **15,00 Evadați stelari** - s. SF; **16,30 Sabrina, vrăjitoarea** - s. distr. SUA; **17,00 Dawson și prietenii** - s. SUA; **18,00 Prieteni buni** - s.; **18,30 Hercules** - s.; 19,30 Fapte; **20,00 Baywatch - s.; 21,00 Salt mortal - f. acț. SUA, cu Wesley Snipes; 22,50 Ascunde-te, ascunde-te diavole! - f. SUA**, cu Linda Blair, Leslie Nielsen; **0,45 Dosarele Y - s.; 1,00 Jocuri misterioase - f. erotic SUA**

PRO 7

6,25 Desene animate; **12,15 Time Trax** - s.; **13,05 Piele de găină** - s.; **13,35 Simpsonii** - s.; 14,00 Desene animate; **14,35 Familia Bundy** - s.; **15,05 Dharma și Greg** - s; **15,30 Sub un acoperiș** - s.; **16,00 Pacific Blue** - s.; **17,00 Bugs** - s.; **18,00 Buffy** - s.; **19,00 Trandafiri de la fostul iubit** - show; 20,00 Talk, talk, talk; 20,30 Știri; 20,45 Galileo extra-magazin; **21,15 Charlie și Louise** - comedie, Germania, 1993; **23,15 Plutonul** - f. război, SUA, 1986, cu Charlie Sheen; 1,35 TV Total; 2,25 Quatsch Commedy Club

RTL

6,45 Desene animate; 9,00 Disney Club; **12,05 Power Rangers** - s.; 12,30 Desene animate; **13,05 O dată în viață** - s.; **13,30 Moesha** - s.; **14,00 Treptat, treptat** - s; **14,25 După lună** - s.; **14,55 Prințul din Bel Air** - s.; **15,55 Meșterul casei** - s. 2 ep.; **17,00 Beverly Hills 90210** - s.; **17,50 Melrose Place** - s.; 18,45 Top of the Pops; 19,45 Știri, sport; 20,10 Exploziv weekend; 21,15 Căsătorie de vis; 23,00 Karl Dall Show; 0,00 Lumea Veronei show; **0,55 South Park - s.**; 1,20 Retrospectiva veselă

TV 5

15,15 Magazin cultural; 16,30 Invențiile vieții; 17,00 Jurnal TV 5; 17,15 Întrebări; 17,30 Sport Africa; 18,05 Piramide; 18,30 Întrebări pentru campion; 19,15 Banul public; 21,00 Jurnal Belgia; 21,30 Jurnal France 2; 22,05 Thalassa; 23,00 Jurnal TV5; 23,15 Trimis special; 2,00 TV 5 Info; 2,05 Harta comorii

EUROSPORT

9,30 Snowboard CM Sestrieres; 10,00 Bob CM în direct; 11,00 Schi alpin slalom uriaș fem. în direct; 12,00 Biatlon CM Hochfilzen, în direct; 12,45 Schi - combinata nordică sărituri în direct; 13,30 Schi alpin CM slalom fem.; 15,00 Biatlon CM în direct; 15,45 Auto - cursa campionilor Gran Canaria în direct; 17,00 Schi alpin CM Serre Chevalier; 18,00 Schi fond; 19,00 Bob CM Winterberg coborâre masculin; 20,00 Schi alpin în direct; 21,00 Sanie CM - Konigsee; 22,00 Sumo - Tokyo; 23,00 Echitație - Amsterdam în direct; 0,00 Tenis - Senior Tour - Londra

ANTENA 1
- ora 22,30 PE URMELE LUI ANDERSON - dramă

După 10 ani petrecuți în închisoare, Duke Anderson se duce să-și viziteze prietena de altădată, Ingrid Everleigh, care locuiește într-un apartament luxos din Manhattan. Odată ajuns acolo, îi vine o idee referitoare la cum își poate îmbunătăți repede situația financiară: se hotărăște să jefuiască toate apartamentele din acea clădire. Pentru a-și pune planul în aplicare, el are nevoie de cei mai buni spărgători din New York, specialiști în artă, anticități și bijuterii. Singurul lucru pe care Anderson nu-l știe e faptul că poliția este pe urmele sale, fiecare conversație și mișcare fiind atent supravegheate și înregistrate.

RADIO 92,1 Mhz XXL Sebiș
CADOURI MUZICALE
RADIO 21 SEBIȘ
OFERĂ TUTUROR ASCULTĂTORILOR POSIBILITATEA DE A OFERI CADOURI MUZICALE CELOR DRAGI ȘI APROPIAȚI CU OCAZIA SĂRBĂTORILOR DE IARNĂ
NU UITAȚI!
LA ÎNDEMÂNA ORICUI ESTE CADOUL MUZICAL PE CARE-L PUTEȚI DĂRUI, PRIN INTERMEDIUL POSTULUI DE RADIO 21 SEBIȘ, TUTUROR CELOR DRAGI (c. b.)

TVR 1

7,00 Ceasul deșteptător
8,00 Universul credinței
9,00 Desene animate
9,30 Kiki Riki Miki - magazin pentru copii
11,00 Viața satului
12,30 Concert folcloric extraordinar
13,30 De luni până duminică
14,15 Festivalul Național al Cântecului de Dragoste
15,50 Infomercial Connex
16,05 Haz cu lumea televiziunii - ep. 1
16,30 Auto Club
16,15 handbal feminin: România-Ucraina, în Campionatul Mondial
18,30 Trupa de șoc
18,55 Tragerile Loto Special
19,00 Perechea potrivită
19,30 21 cu Ștefan Bănică Jr.
20,00 Jurnal * Meteo
20,30 Fotbal Info
20,50 Zodia VIP
21,50 Lista neagră - dramă, SUA, 1991 cu Robert de Niro
23,40 Jurnal de nopate
23,45 Pe față
0,55 Pariul Trio

TVR 2

7,00 Africa, paradis al spinilor - rel.
8,00 Desene animate
8,30 Legendele vii ale mărilor - doc.
9,00 Orizont spiritual
9,30 Giacomo Casanova
10,25 Personalități
10,30 Desene animate
11,00 Arca lui Noe
11,30 TVR Iași
13,30 Tip-top, mini-top
14,30 Mapamond
15,00 Roadele mării - ultimul episod
16,00 Obsesia - s.
16,45 Santa Barbara - s.
17,30 Povestirile operei (I)
18,30 Personalități
18,35 Dovada vikingilor - doc.
19,35 Retrospectiva premiilor APTR, 1994
20,25 Integrale: Kadja Nin, „Midnight Oil"
21,55 Personalități
22,00 Leon Morin - dramă, Franța, 1990 cu Nicole Garcia
23,30 Metamorfoze
0,40 TVM * Mesager

PRO TV

7,00 Cartea virtuților - d.a.
7,20 Creioanele colorate - d.a.
7,40 Regele Arthur - d.a.
8,00 Freakazoid - d.a.
8,30 Tom și Jerry - d.a.
9,00 Super Abracadabra
9,30 Lassie II - ep. 20
11,00 Destine celebre: John Wayne - doc.
12,00 Profeții despre trecut - talk show
13,00 Știrile Pro TV - Un altfel de jurnal
13,30 Ce se vede
14,00 Prețul corect
14,30 Echipa mobilă
14,45 Chestiunea zilei - retrospectiva săptămânii
15,30 Beverly Hills 90210 - ep. 175
16,30 Super Bingo - LIVE
19,10 Dăruiești și câștigi!
19,30 Știrile Pro TV
20,00 Cupidon - ep. 14
21,00 Richie Rich - comedie, SUA, 1994, cu Macaulay Culkin, Jonathan Hyde
23,00 Procesul etapei
1,00 Fotbal: Magazin Liga Campionilor
2,00 Amor cu bucluc - s.
2,30 Cine-i șeful? - s.
3,00 Avocații - s.
4,00 Cupidon - rel.

TV ACASĂ

5,00 Guadalupe - s.
5,50 Nevestele de la Hollywood - f. rel.
7,30 Căsuța poveștilor - rel.
8,00 Floare de aur - rel.
9,00 Înger sălbatic - rezumatul săptămânii
10,00 Micuțele doamne - rel.
11,00 Acasă la Laura Stoica cu Ruxandra Săraru
11,30 Doctorul casei
12,00 Jackie Collins - Hollywood
12,30 Jackpot mortal - rel.
14,15 Viața noastră - s.
15,00 Cartea cărților - d.a.
16,00 Fotbal: IL Calcio * Vremea de acasă
18,00 Micuțele doamne - s.
19,00 Floare de aur - s.
• Vremea de acasă
20,00 Acasă la români - muzică populară
• Vremea de acasă
21,30 Identitatea lui Bourne - SUA, 1988, cu Richard Chamberlain, Anthony Quayle
23,15 Motown Live 1999
24,00 Fotbal Anglia - Premier League

ANTENA 1

8,00 Credința și viața
9,00 Desene animate
10,45 Aventurile lui Sinbad - s.
9,59 Decennium
10,00 Desene animate
11,30 Buni prieteni
12,15 Musafiri nepoftiți și Pianina mecanică - comedie, SUA, 1932
13,00 Fotbal: Oțelul - Petrolul
15,00 Duminica în familie
17,30 Dragostea învinge - ep. 66, 67
18,59 Decennium
19,00 Observator
19,50 TeleEurobingo show
22,30 Meciul Meciurilor cu Adrian Păunescu
0,30 O șansă pentru fiecare
3,00 Secolul femeilor - rel.

TV ARAD

7,00 Secolul XX - doc.
8,00 Știri TVA - rel.
8,30 Anunțuri
8,40 Divertisment
9,00 Antena 1
12,50 Decennium
17,30 Divertisment
18,00 Muzică populară
18,20 Anunțuri
18,30 Știri TVA
19,00 Observator
19,50 TeleEurobingo show
În continuare program identic cu Antena 1

TV INTERSAT

8,55 Deschiderea programului
9,00 Intersat Music
9,30 Dragonul - film
11,00 Știrile Intersat
11,30 Aventurierii - ep. 2
12,00 Muzică populară
14,00 Muzică și film cu Alecu Chirită
15,30 Războiul lui Luke și Barney - film
17,00 Intersat Sport Show
18,00 Kelly - s.
18,25 Desene animate - d.a.
18,45 Știrile Intersat
19,20 Vecinul - film
21,00 Eurocops - s.
22,00 Ce bu face omul pentru o femeie? - film
23,30 Știrile Intersat
0,00 Erotica
0,45 Închiderea programului

ANIMAL PLANET

8,00 Lassie - s.
8,55 Noile aventuri ale lui Black Beauty
9,50 Povestiri despre delfini
10,45 Povestiri despre cai
11,40 Povestiri de la grădina zoologică
12,35 Totul despre câini
13,30 Cazurile judecătorului Wapner
14,00 Povestiri de la grădina zoologică
15,00 Întâlniri cu animale
16,00 Acvanauții
17,00 Lassie - 2 ep.
18,00 K9 la 5 - 2 ep.
19,00 Pet Project
20,00 Salvați și salvatori
21,00 Neîmblânzita Amazonie: O mamă eroină
22,00 Conflicte din natură: Conflictele pădurii
23,00 Telefauna: Păianjeni și tot felul de insecte
0,00 Umbre albe

BUDAPESTA 1

7,00 Magazinul satului; 7,20 Mesajul Bibliei; 7,30 Desene animate; 8,20 Insula duminicală; 10,00 Piața centrală - rep.; 12,00 Clubul trei dorințe; 13,00 Știri, meteo; 13,05 Ungaria viitorului; **13,35 Christine** - f. FR., cu Romy Schneider, Alain Delon; 15,15 Duminici advente; 16,10 Religie; 16,35 Lumea invizibilă - doc. Anglia; **17,30 Emily** - s.; 18,15 Gânduri în a doua duminică a adventului; 18,25 Șasele magic - conc. tv; 18,55 Rezumatul partidelor din PNB; 20,00 Ora șapte - em. lui Bethlen Janos; 21,00 Repede!; **22,00 Mr. Wonderful** - f. SUA, cu Matt Dilon, William Hurt; 23,40 Rock Cafe; 0,40 Handbal fem. CM

BUDAPESTA 2

7,00 Magazinul minorităților; 8,40 Lumea satului; 9,00 Religie; 9,40 Cronică catolică; **10,45 Copiii vântului** - f. FR. Polonia; 12,50 Dute-vino; 13,00 În fiecare zeamă două linguri - s.;**14,15 Vecinii** - s.; **14,30 Aventurile unui câine** - s.; 14,55 Clubul trei dorințe; 15,50 Trend; 16,15 Mesajul locurilor sfinte; 16,40 Peregrinări printre vedete; 17,10 Kamera Hungaria '99; 18,55 Ungaria - Coreea, handbal fem. CM; **20,30 Scrisori din pușcărie** - teatru tv; 21,40 Șasele magic - conc. tv; 22,10 Ora șapte; 23,15 Telesport; 23,30 Orchestra radio - 50 de ani

PRO TV
- ora 21,00 RICHIE RICH - comedie

Cel mai bogat băiețel din lume, Richie Rich, are tot ce vrea, cu excepția unui singur lucru: prieteni. În timp ce se află la deschiderea oficială a unei fabrici, el vede câțiva băieți de vârsta lui jucând baseball de cealaltă parte a străzii. Richie vrea să intre și el în joc însă copiii îl resping. Când un complot care viza uciderea familiei Rich este pus la cale de directorul executiv al corporației tatălui său, Richie trebuie să preia controlul companiei și, în același timp, să-și caute părinții dispăruți, cu ajutorul noilor săi prieteni.

ALCAZ COMPANY
Cel mai ieftin Taxi
◆ Transport persoane ◆ Transport marfă
◆ Remorcări
TARIF: 1890 lei/km
Angajăm: ● TAXIMETRIȘTI
cu mașină proprie cu și fără carte de muncă, în condiții avantajoase.
(c.b.)
NON STOP: 274000; 274999

PRIMA

7,00 Karaoke Show - rel.
8,00 Dimineața cu Prima - magazin matinal * Știri și reportaje, meteo, muzică, bucătăria zilei
12,00 Celebri și bogați - rel.
13,00 Politica de mâine - rel.
15,00 Motor - rel.
15,30 Real TV - rel.
16,00 Viața în direct
17,00 Celebri și bogați - s.
18,00 Focus * Sport * Meteo
18,55 Clip Art
19,00 Karaoke Show
20,00 Copilul pierdut - dramă, SUA, 1992
21,30 Bilanț
22,00 Clip art - rel.
22,05 Focus Plus
22,30 Revista presei
23,35 Politica de mâine
0,30 Imperiul texan - western, SUA, 1942
2,00 Focus Știri - rel.

TELE 7 ABC

7,00 Știri
7,10 Bună dimineața, România
9,00 Omul și natura - rel.
10,00 Știri
10,15 Teleshopping
10,30 Dintre sute de ziare - rel.
11,15 Studioul Tudor Vornicu - rel.
15,00 Știri
15,30 Post Meridian
17,00 Medici la datorie - s.
18,00 Omul și natura - s.
19,00 Secția de poliție - s.
20,00 Telejurnal
20,30 Documentar
21,00 Dintre sute de ziare
22,00 Cutia Pandorei
22,45 24 din 24
23,15 Arcub Live - rel.
0,00 Știri
0,30 Ora H - emisiune de confesiuni
1,35 Teleshopping
2,10 Telejurnal - rel.
2,35 Documentar - rel.
3,00 Medici la datorie - rel.
4,00 Secția de poliție - rel.

HBO

10,00 Sunchaser - dramă, SUA, 1996
12,00 Prima lovitură a lui Jackie Chan - acțiune, SUA, 1996
13,30 În pași de dans - comedie, SUA, 1995, cu Jennifer Beals
15,00 Zborul spre casă - dramă, SUA, 1996, cu Jeff Daniels
16,45 Unde ne sunt bărbații? - dramă, SUA, 1996, cu Whitney Houston
18,45 Cursă sub soare - dramă, SUA, 1996
20,30 Frankenstein - horror, SUA, 1994, cu Robert de Niro
22,30 Pacientul englez - dramă, SUA, 1997
1,15 Camioane ucigașe - horror, SUA, 1993

DISCOVERY

10.00 Universul misterios al lui Arthur C. Clarke
10,30 Creaturi fantastice: Pisici legendare
11,25 Pasiunea volanului
11,50 Povestiri despre supraviețuire în Australia
12,20 Dincolo de anul 2000
12,45 Lumea viitorului
13,40 Pasul următor
14,10 Rodeo
15,05 Îmblânzitorii de cai
16,15 Războinici ai vremurilor trecute: Scoțienii
16,40 Primele zboruri
17,00 Flightline
17,35 Aventuri la pescuit cu Rex Hunt
18,00 Nebuni după avioane
18,30 Discovery astăzi: Știința sexului
19,00 Echipa timpului
20,00 Jurassica: Dispariția dinozaurilor
20,30 Animale pitice
21,30 Discovery astăzi
22,00 Muntele secret
22,30 Veterinari în Africa
23,00 Vânătorul de crocodili
0,00 Cutia neagră: Erori de pilotaj
1,00 Arme moderne
2,00 Curse de Formula 1
3,00 Discovery astăzi
3,30 Inventatorii: Baylis

TV INTERNAȚIONAL

21,30 S-a întâmplat... azi
21,35 Revista presei
21,40 Practic Info: Vitamina E. S.
22,00 Jurnal * Curs valutar * Meteo
22,40 Cultura în lume
23,25 Ecoturism
23,55 Dor

ATOMIC TV

7,00 Selector
10,25 Reactor - rel.
10,30 File de poveste - rel.
11,00 Atomix cu Michelle - rel.
14,00 Interactiv
15,55 Reactor
16,00 Aria 52 - rel.
17,00 Freestyle - rel.
17,15 Selector
19,00 Atomix cu Mircea
21,55 Reactor - rel.
22,00 Cinematomic cu Ina
22,30 High Action Adrenalin - rel.
23,00 Rockada
0,00 Insomnia

TV 2

7,10 Lumea satului; 7,25 Aerobic; 7,30 Bună dimineața; **9,30 Bogați și frumoși** - s.; **9,55 Riviera** - s.; 10,25 De-a lungul firului de păr; 10,50 Adrenalină; 11,20 Ajută-te singur; 11,50 Ofertă directă; **12,45 Airport** - s; **13,10 În trei** - s.; **13,35 Riviera** - s.; **14,00 Închisoarea secretelor** - f. acț. SUA. ; **15,45 Bogați și frumoși** - s.; **16,10 Remington Steele** - s.; **17,00 Sunset Beach** - s.; **17,45 Samantha** - s.; **18,40 Luz Maria** - s.; 19,30 Fapte; 20,00 Roata norocului; **20,30 Rosalinda** - s.; **21,00 Urmă fierbinte** - s.; **21,50 J.A.G.** - Justiție militară - s.; 22,45 Bună seara, Ungaria; **23,30 Foc!** - s.; **0,25 Inamici jurați** - s.; 1,20 **Internet**; **2,00 Uri-muri** - teatru tv.;

PRO 7

7,05 Taff - magazin; 7,30 Morning Show; **8,35 Simpsonii** - s.; **9,00 Roseanne** - s; **9,35 Mallorca** - s.; **10,05 Cei patru mușchetari** - aventuri, rel.; **12,00 Diagnostic - crimă** - s.; **13,00 Matlock** - s.; 14,00 Sam - magazin; 15,00 Talkshow-uri; 18,00 Taff - magazin; **18,25 Simpsonii** - s.; **19,00 Familia Bundy** - s.; **19,30 Roseanne** - s.; **20,00 Mallorca** - s.; 20,30 Știri; 20,50 Galileo - magazin științific; **21,15 Cursă mortală** - thriller, SUA, 1997, cu Judge Reinhold; 23,10 Reportaj - Creatorii de păpuși ; 23,40 History - rep.; **0,10 Răzbunătorul** - s. SUA, 1998, cu Michael Madsen

RTL

7,00 Șapte fix; 7,30 Bună dimineață!; 8,00 Opt fix; **8,30 Bogați și frumoși** - s.; **8,55 Între noi** - rel.; **9,25 Vremuri bune, vremuri rele** - s.; 10,00 Dimineața mea - magazin; 11,30 Sabrina talk; 12,30 Duelul familiilor - concurs; 13,00 Magazinul amiezii; 14,00 Talkshow-uri; **18,00 Dădaca** - s.; **18,30 Între noi** - s.; 19,00 Bună seara! - magazinul landurilor; 19,30 Exclusiv - magazinul vedetelor; 19,45 Știri; 20,10 Exploziv - magazin; **20,40 Vremuri bune, vremuri rele** - s.; **21,15 Medicopter 117 - Fiecare viață contează** - s.; **22,15 Istețele** - s. pol. Germania; **23,15 Quincy** - s.; **0,15 Magnum** - s.; 1,10 Jurnalul nopții; **1,40 Fete de aur** - s;

TV 5

13,05 100% Întrebări; 14,05 Documentar; 15,00 Jurnal TV5; 15,15 Cinema; 17,00 Jurnal TV5; 17,30 Taxi pentru America; 18,05 Piramide; 18,30 Întrebări pentru campion; 19,00 Jurnal TV5; 19,15 Cinema; 21,00 Jurnal Elveția; 22,05 Timpul prezent; 23,15 **Nestor Burma** - s.; 1,00 Jurnal Belgia; 1,30 Soir 3

EUROSPORT

9,30 Snowboard Sestrieres, rel.; 10,00 Schi fond - sărituri, CM; 11,00 Bob - CM Wintenberg; 12,00 Fotbal - tragere la sorți CM 2002 Japonia și Coreea; 13,30 Eurogol magazin; 15,00 Moto - Trial Indoor, Clermont Ferrand; 16,00 Biatlon CM Hochfilzen; 17,30 Eurogol magazin; 19,00 Tragere la sorți grupe preliminarii CM 2002; 20,00 Curling - Chamonix; 23,00 Box; 1,00 Fotbal - tragere la sorți grupe CM 2002; 2,00 Yachting magazin

ANTENA 1 -
20,00 - JUMANJI - acțiune

Pentru un copil, orice joc reprezintă magie. Un joc, cum nu mai există altul pe lume, intră în viața a patru oameni. Este un joc vechi de secole, dar cu o regulă dură: îl termini sau... te termină el. Se numește Jumanji. Un joc pentru cei care doresc să lase lumea lor în urmă. Tânărul Alan Parrish descoperă tabla de Jumanji, în 1969, când avea doar 12 ani. După ce aruncă zarurile, se trezește transportat într-o lume ciudată și fantastică.

S.C. PREFIN EST EUROPE S.R.L. str. 6 Vânători nr. 35/A - Arad
Angajează CONTROLOR TEHNIC DE CALITATE
pentru firmele colaboratoare din afara orașului și județului
CONDIȚII:
● Experiență în domeniul confecții îmbrăcăminte
● Vârstă maximă - 30 ani
● Disponibilitate la program prelungit de lucru
● Cunoștințe de limba italiană
Cei interesați se vor prezenta la sediul societății începând cu data apariției anunțului în ziar.
SALARIZAREA VA FI ATRACTIVĂ, CONFORM EXPERIENȚEI DE LUCRU
(974366)

TVR 1

7,00 Matinal național
9,00 TVR Iași
10,00 Acum poți afla - rel.
10,30 Agenția de plasare - rel.
11,00 TVR Cluj-Napoca
12,00 Tragerea la sorți a grupelor preliminare pentru CM de Fotbal din 2002, la Tokyo, în direct
13,30 TVR Timișoara
14,00 Jurnal
14,15 CiberFan
14,30 Repere sacre
15,00 Oameni ca noi
15,30 Convietuiri
16,00 Emisiune în limba maghiară
17,00 Dor
17,30 Scuzați! Pardon! Mersi!
18,00 Corect!
18,05 Jumătatea ta
19,00 Avanpremieră; Știri
19,05 Sânge și catifea
19,10 Sunset Beach - s.
20,00 Jurnal * Meteo * Sport
20,55 Lupta cu focul - dragoste, SUA, 1968, cu John Wayne
22,55 Nu trageți!
23,10 Jurnalul de noapte
23,25 A-Facerea
0,10 Tragerea la sorți a grupelor preliminare pentru CM de Fotbal din 2002, la Tokyo, înreg.

TVR 2

7,00 Santa Barbara - rel.
8,30 Curier de ambe sexe - rel.
9,15 Care pe care - rel.
10,10 Limbi străine: engleză
10,35 Născuți printre animalele sălbatice - doc.
11,05 Desene animate
11,30 Trupa DP2
13,00 Față în față cu autorul
14,00 Convietuiri
15,00 Obsesia - s.
16,30 Santa Barbara - s.
17,15 Curier de ambe sexe
18,00 Care pe care
18,40 Personalități
18,45 Se întâmplă acum!
19,00 Veni, video, vici
19,15 Călătorind prin țară
19,30 Știri bancare
19,45 De la lume adunate...
20,35 Universul cunoașterii
21,35 A doini, doinire - muzică populară
21,55 Personalități
22,00 Credo
23,00 Soldatul necunoscut - s.
0,50 Nocturna
0,00 TVM * Mesager

PRO TV

7,00 Bună dimineața, Pro TV e al tău!
10,00 Tânăr și neliniștit - rel.
10,45 Pachetul - rel.
12,30 O căsnicie perfectă - s.
12,55 Știrile PRO TV * O propoziție pe zi
13,05 Babylon V - s.
13,50 Ani de liceu - s.
14,15 Miracolul tinerești - s.
14,45 Familia Bundy - s.
15,15 Nisipurile din Miami - s.
16,10 Tânăr și neliniștit - ep. 891
17,00 Știrile PRO TV * O propoziție pe zi
17,15 Știrile PRO TV Arad
17,30 Celebrity - ep. 2
18,30 Dăruiești și câștigi * Extragerea cărții poștale „Te uiți și câștigi"
18,50 Chestiunea zilei
19,00 Știrile PRO TV
19,50 Chestiunea zilei
20,00 Nikita - ep. 3
21,00 Chestiunea zilei
21,30 **Fotbal**: Liga Campionilor, în direct. În pauză Știrile Pro TV
23,30 Chestiunea zilei
0,15 **Fotbal**: Rezumatul Ligii Campionilor
2,00 Familia Bundy - rel.
2,30 Cine-i șeful? - s.
3,00 Avocații - s.
4,00 Poltergeist - Moștenirea - s.

TV ACASĂ

5,00 **Guadalupe** - s.
5,50 Iubire sfântă - rel.
6,45 Dragoste și putere - rel.
7,15 Acasă la bunica - rel.
7,30 Căsuța poveștilor - rel.
8,15 Rosalinda - rel.
9,00 Înger sălbatic - rel.
9,55 Luz Clarita - rel.
10,45 Angela - rel.
11,35 Nimic personal - s.
12,20 Cleopatra I - rel.
14,15 Viața noastră - s.
15,00 Dragoste și putere - s.
15,30 Iubire sfântă - s.
16,30 Luz Clarita - s.
17,25 Vremea de acasă
17,30 Rosalinda - s.
18,30 Angela - s.
19,25 Vremea de acasă
19,30 Acasă la bunica - rețete culinare
19,45 Cartea cărților - d.a. * Darul de Crăciun
20,30 Înger sălbatic - s.
21,30 Sânge din sângele meu - s.
22,25 Vremea de acasă
22,30 Vino să vezi Paradisul - dramă, SUA, 1990, cu Dennis Quaid
0,35 Dragoste și putere - rel.
1,00 Surorile - s.

ANTENA 1

7,00 Observator
8,00 Dimineața devreme
9,59 Decennium
10,00 Știri
10,10 Colivia de aur - s.
11,00 Mount Royale - s.
12,00 Baywatch Nights - s.
12,59 Decennium
13,00 Știrile amiezii
13,15 Pretender - s.
14,00 Decepții - s.
15,00 Luz Maria - s.
16,59 Decennium
17,00 Știri
17,20 La mulți ani, Vouă!
17,25 Dragostea învinge - ep. 70, 71
18,59 Decennium
19,00 Observator
19,55 La mulți ani, Vouă!
20,00 Jumanji - aventuri, SUA, 1995, cu Robin Williams
21,59 Decennium
22,00 Observator
22,25 La mulți ani, Vouă!
22,30 Marius Tucă show
0,00 Twin Peaks - s.
1,00 Colivia de aur - rel.
2,00 Observator - rel.
2,30 Baywatch Nights - rel.
3,30 Dragostea învinge - rel.
5,00 Dallas - s.

TV ARAD

8,00 Știri TVA - rel.
8,30 Studioul ec. arădean - rel.
9,50 Anunțuri
10,00 Știri
10,10 Colivia de aur - s.
11,00 Mount Royal- s.
12,00 Baywatch Nights - s.
12,59 Decennium
13,00 Știrile amiezii
13,15 Pretender - s.
14,00 Decepții - s.
15,00 Luz Maria - s.
16,59 Decennium
17,00 Știri
17,20 La mulți ani, Vouă!
17,25 Divertisment
18,00 Mileniul Trei
18,20 Anunțuri
18,30 Știri TVA
19,00 Observator
19,55 La mulți ani, Vouă!
20,00 Poliția 955
21,20 Anunțuri
21,30 Știri TVA - rel.
22,00 Observator
22,30 Marius Tucă Show
În continuare, program identic cu cel al Antenei 1

TV INTERSAT

8,55 Deschiderea programului
9,00 Intersat Music
9,30 Familistul se întoarce - rel.
11,00 Știrile Intersat
11,30 Dulce ispită - s.
12,15 Intersat Cultural
12,30 Angela ultimul capitol - film
14,00 Inspectorul Martin Beck - s.
15,30 Săptămâna sportivă arădeană
16,00 Inimi însângerate - film
17,30 Underdog Show - des. anim.
18,00 Emisiune în lb. sârbă
18,25 Obiectiv economic
18,45 Știrile Intersat
19,20 Dulce ispită - s.
20,05 Mistere, farmece și miracole - s.
20,30 Aradul prin gaura cheii - în direct
22,00 Seducerea guvernantei - film
23,30 Știrile Intersat
0,00 Erotica

ANIMAL PLANET

8,00 În lumea animalelor
8,55 Spectacolul naturii: Australia
9,50 Lassie - s.
10,45 Povestiri de la grădina zoologică
11,40 Medic de animale - 3 ep.
13,05 Ursul polar
14,00 Salvați animalele!
14,30 Salvați și salvatori
15,00 Păsările
16,00 Totul despre câini
17,00 Cazurile judecătorului Wapner - 2 ep.
18,00 Medic de animale - 2 ep.
19,00 Spectacolul naturii
20,00 Salvați și salvatori
21,00 Universul naturii
22,00 Râul urșilor
23,00 Șobolanii printre noi
0,00 Urgențe veterinare - 4 ep.

BUDAPESTA 1

6,42 Magazin matinal; 6,45 Lumea satului; 7,00 Emisiune informativă; **10,05 Bestia** - s.; **11,00 Hotel Paradis** - s.; **12,00 Cetățe-nii din Chateauvallon** - s.;13,00 Magazin informativ; 14,05 Magazinul minorităților; **15,05 Aventurile unui câine** - s.; **15,35 Vis californian** - s.; **16,00 Secretele nisipului** - s; 16,35 Epoca trecută; 17,05 Compania aeriană; 18,00 Drogul Zauner - doc. Germ.; 18,30 Cronică catolică; 18,50 Jumale regionale; 19,00 Știri; **19,30 Punct verde**; **20,00 Totul pentru iubire** - s.; 20,30 Știri, sport; **21,00 Poliția nautică** - s.; 21,50 Tele-noroc; 22,20 Mag. de modă; 22,45 67 Volt; 23,00 Știri; 23,05 Actual; 23,45 Magazin economic; **0,15 Fotbal - Liga campionilor**

BUDAPESTA 2

6,45 Viața satului; 7,00 Magazin matinal; 10,05 Parlamentul în direct; 17,30 Strada școlii; 18,30 Magazinul pescarilor; 19,00 Telesport-handbal fem.; 20,40 Des. animate; 21,00 Știri; 21,30 Nici nepoții nu or să vadă; **22,20 Am întâlnit și țigani fericiți** - f. lugoslav.; 23,45 Ora de închidere;

HBO

16,45 - UNDE NE SUNT BĂRBAȚII? - comedie

Patru prietene singure, Savannah, Bernardine,Robin și Gloria, pornesc în căutarea bărbatului ideal. Fiecare își imaginează altfel fericitul ales. Cum mai toți bărbații au defecte (lași, misogini, nu dau doi bani pe calitățile unei femei etc.), mai mari sau mai mici, căutarea unui bărbat adevărat poate dura o viață... Printre lacrimi și zâmbete, rămâne o întrebare: își vor afla cele patru prietene fericirea sau nu?

S.C. „TISZA-MUREȘ" S.A.

Vinde CĂRĂMIDĂ LA PREȚ REDUS cu 25-30% în perioada 1-10.XII.1999.

La fabricile de cărămizi Ceala Arad și Fântânele.

RELAȚII LA TELEFOANELE: 280270; 256864.

(4808587)

PRIMA

7,00 Emisiune pentru copii
12,00 Vacanță à la Petrișor - rețete culinare cu Petrișor Tănase
12,30 Tradiții - emisiune folclorică
13,00 De colo colo - magazin turistic
13,30 Chic - emisiune despre modă
14,00 Cinemagia
14,30 Lumea celor liberi - dramă, UK 1966, cu Jonathan Brandis
16,00 Detectivi de elită - s.
17,00 Celebri și bogați - s.
18,00 Focus * Sport * Meteo
18,30 Clip Art
18,35 Polițiștii - acțiune, SUA, 1989 cu David Hasselhoff, Linda Blair
20,00 Două inimi - comedie, SUA 1988 cu Phil Collins
22,15 Clip Art - rel.
22,20 Focus Plus
22,45 Revista presei
23,00 Nadine Show - rel.
0,00 Sport Magazin - rel.
1,30 Cinemagia - rel.
2,00 Focus - rel.

TELE 7 ABC

8,00 Știri
8,10 Telehopping
8,20 Țara spiridușilor - rel.
9,30 Domino - rel.
10,30 În justiție - rel.
12,00 Cântecul și casa lui
13,00 Ora unu a venit
15,45 Drumuri printre amintiri
16,15 Cutia muzicală
17,00 Forța destinului
18,00 Portretul unui artist
18,55 Pariul Trio
19,00 Dincolo de anul 2000 - doc.
20,00 Telejurnal
20,30 Documentar
21,00 Dintre sute de ziare
21,35 Pariul Trio
21,40 Loto
21,45 Popeye Doyle - acțiune, SUA, 1986 cu Ed O'Neill
23,15 Arcub Live
0,00 Știri
1,00 Ora unu a venit - rel.
3,00 Telejurnal - rel.

HBO

10,00 Steaua Nordului - dramă, SUA, 1995
11,30 Răpirea - comedie, SUA, 1996
13,00 Absent nemotivat - acțiune, SUA, 1991
14,30 Un polițist cu explozie întârziată 33 1/3 - comedie, SUA, 1994
16,00 Al cincilea element - SF, Franța, 1997
18,15 Forrèst Gump - dramă, SUA, 1994
20,30 Ucigași de schimb - acțiune, SUA, 1998
22,00 Tango - dramă, Spania, 1996
0,00 Pasiune incendiară - comedie, SUA, 1991
1,30 Jurnalul Pantofului Roșu - s.

DISCOVERY

10,00 Universul misterios al lui Arthur C. Clarke: Frontiera morții
10,30 Povestiri despre supraviețuire în Australia
10,55 Automobile în top: Alfa Romeo
11,25 Ferrari
12,20 Știința modernă
12,45 Pasul următor
13,15 Eco Challenge 97
14,10 Jurassica
15,05 Noi descoperiri
16,15 Magic și divin: Monștri legendari
17,10 Aventuri în Australia
17,35 Aventuri la pescuit cu Rex Hunt
18,00 Avioane de atac
19,00 Mașini extreme
20,00 Vânătorul de crocodili
21,00 Veterinari în Africa
21,30 Muntele secret
22,00 Comori pierdute ale antichității
23,00 Mari cutremure: San Francisco 1989
0,00 Mari cutremure: Mexixo City 1985
1,00 Mari cutremure: Kobe 1995
2,00 În căutarea unor lumi dispărute: Atlantida
3,00 Noi descoperiri

TV INTERNAȚIONAL

21,30 S-a întâmplat... azi
21,35 Revista revistelor
21,40 Viața spirituală
22,00 Jurnal * Meteo
22,30 De luni până duminică
23,15 Un secol de cinema: **Bietul Ioanide** - dramă, România, 1980 partea a II-a
0,45 Autograf muzical

ATOMIC TV

7,00 Selector
11,00 Cybernet
11,30 Atomic Café - rel.
12,00 Reactor
12,30 Turnul Londrei - rel.
13,30 Hai Hui
14,00 Interactiv
16,00 Selector
18,30 Atomix cu Dinu
21,30 Selector
22,30 Album show
23,30 Insomnia

TV 2

7,00 Gânduri de dimineață; 7,30 Grădina zoologică în rucsac; 8,00 Matineu TV; 10,00 Desene animate; **12,00 Parker Lewis** - s. SUA; **12,25 Liceenii** - s.; 13,00 Ura, călătorim! - magazin turistic; 13,35 Lumea sălbatică - doc.; 14,25 Întâlnirea clase - rel.; **16,15 Călătorie în timp** - s. SUA; **18,05 Xena** - s.; 19,00 Fapte; **20,00 Baywatch** - s.; 21,00 Lumini pestane - show; 22,50 Friderikusz subiectiv; 23,50 Gol! Gol! Gol!; **0,40 Înainte ca zborul bufniței să se sfârșească** - f. Ungaria; **2,15 Urmă fierbinte** - rel.

PRO 7

7,20 Desene animate; 11,05 Morning Show; 12,10 Cinema TV magazin; **12,50 Rocket Man** - comedie, SUA, 1986 cu Kurt Russell; **14,40 Aventurile lui Sindbad** - s., SUA; **15,35 O lume dispărută** - s. Canada; **16,30 Raven** - s. Canada; **17,30 Cei trei mușchetari** - aventuri, Franța/Spania, Panama, 1973, cu Oliver Reed, Raquel Welch; 19,30 Max - magazin; 20,00 Lumea minunilor; 20,30 Știri; 20,45 Lumea minunilor; **21,15 Pariul** - comedie, SUA, 1983, cu Dan Ayhroyd, Eddie Murphy; 23,10 Focus TV - magazin; **0,30 Conflict de interese** - pol. SUA, 1992 cu A. Milano; **2,05 Plutonul** - acț. SUA, rel.

RTL

7,05 Desene animate; 8,30 Disney Club; **11,10 Beverly Hills 90210** - s.; 11,55 Desene animate; **12,20 Echipa specială** - s.; 13,20 Parada filmelor Disney; **13,35 Febra aurului** - acț. SUA, 1997 cu Alyssa Milano ; **15,15 Time Cop** - s.; **16,10 Sliders** - s.; **17,05 Hercules** - s.; **17,55 Xena** - s.; 18,45 Exclusiv - mag.; 19,45 Știri, sport; **20,10 Pericol** - s.; 21,15 1999 - Oameni, imagini, emoții - talkshow; 0,30 Reportaj; **1,25 South Park** - s.

TV 5

11,00 Jurnal TV5; 11,15 Magazin; 13,30 Jurnal France 3; 14,05 Magazin TV 5; 15,00 Jurnal TV5; 15,15 Jocuri; 17,00 Jurnal TV 5; 17,15 Întrebări TV5; 17,30 Descoperiri; 18,05 Chioșc; 19,00 Jurnal TV5; 19,15 Divertisment; 21,00 Jurnal Belgia; 21,30 Jurnal France 2; 22,05 Magazin; 23,15 Cine mănâncă pe cine

EUROSPORT

9,30 Sanie CM; 10,00 Bob CM în direct; 11,00 Biatlon CM în direct; 12,30 Schi alpin CM Serre Chevalier, slalom; 13,00 Schi alpin - trambulină Lillehammer în direct; 13,45 Schi slalom fem. în direct; 15,30 Schi fond CM bărb.; 17,00 Echitație - Amsterdam în direct; 18,00 Schi - sărituri și schi fond; 19,00 Bob CM - Winterberg; 20,00 Schi alpin - slalom super masc., Lake Louise (Canada), în direct; 21,00 Sanie CM - Konigssee; 22,00 Auto - Cursa campionilor Spania; 23,00 Auto - campionatul FIA; 0,00 Sportcentre; 0,15 Tenis - Senior Tour, Londra; 1,30 Bob CM.

HBO

- ora 20,30 UCIGAȘI DE SCHIMB - acțiune

Un fost ucigaș plătit, John Lee este obligat, în schimbul siguranței familie sale, să accepte o misiune ingrată, pe care i-o oferă un lider al lumii interlope, dl. Wei. Însărcinarea pe care o primește este de al ucide pe detectivul de poliție Stan Zedkov. Lee ar face orice pentru a evita această crimă, cu atât mai mult cu cât trecutul său îl umple de remușcări. Ajutat de o falsificatoare de documente, pe nume Meg Coburn, Lee încearcă să învingă armata de criminali ai domnului Wei, lansată pe urmele sale. Uneori, însă, refuzul de a ucide te poate condamna la moarte...

Conectează-te acum!
Ofertă valabilă până la 31decembrie 1999:
SIEMENS C10* 49$**
ERICSSON A1018s* 59$**
NOKIA 6150* 239$**
Conectare GRATUITĂ***
+ 3 LUNI****
ABONAMENT GRATUIT
NOI DĂM TONUL COMUNICAȚIILOR!*
Infoton România
Lucian Blaga 2-4
tel.:057/281800
dealer autorizat CONNEX
*Numai cu conectare la CONNEX și în limita stocului disponibil; **Prețurile nu includ TVA; ***Conectarea gratuită nu se aplică serviciilor de date și fax; ****Primele 3 luni de abonament.

TVR 1

12,00 Surprize, surprize - rel.
14,00 Jurnal
14,15 TVR Craiova
15,00 Pro Patria
16,00 Emisiune în limba maghiară
17,30 Agenția de plasare
18,00 Corect!
18,05 Jumătatea ta
19,00 Avanpremieră Știri
19,05 Sânge și catifea - Decembrie' 89 - 10 ani
19,10 Sunset Beach - ep. 583
20,00 Jurnal * Meteo * Sport
20,55 Felicity - ep. 11
21,40 Cu ochii'n 4
22,10 FBI - C16 - ep. 11
23,00 Jurnalul de noapte
23,15 Recurs la morală
0,00 Marele Jazz

TVR 2

12,00 Integrale - rel.
13,00 Tribuna partidelor parlamentare
13,30 Din cele mai frumoase melodii populare
14,00 Convietuiri
15,00 Obsesia - s.
16,30 Santa Barbara - s.
17,15 Curier de ambe sexe
18,00 Care pe care
18,40 Personalități

18,45 Se întâmplă acum!
19,00 Cobra - doc.
19,15 Călătorind prin țară
19,30 Știri bancare
19,45 Pagini din istoria teatrului românesc (VI)
20,50 Un cântec pentru fiecare
20,55 Oameni și măști
21,25 E dreptul tău! - mag. social-economic
22,00 Fotbal: **Tottenham Hotspur - West Ham United** - meci din Campionatul Angliei, în direct
0,30 TVM * Mesager

PRO TV

7,00 Bună dimineața, PRO TV e al tău!
10,00 Tânăr și neliniștit - rel.
10,45 Richie Rich - comedie, SUA, 1994
12,30 O căsnicie perfectă - s.
12,55 Știrile Pro TV * O propoziție pe zi
13,05 Babylon 5 - s.
13,50 Ani de liceu - s.
14,15 Miracolul tinereții - s.
14,45 Familia Bundy - s.
15,15 Nisipurile din Miami - s.
16,10 Tânăr și neliniștit - ep. 890
17,00 Știrile PRO TV * O propoziție pe zi
17,17 Știrile PRO TV Arad
17,30 Celebrity - ep. 1
18,30 Dăruiești și câștigi * Extragerea cărții poștale „Te uiți și câștigi"
18,50 Chestiunea zilei
19,00 Știrile PRO TV
19,50 Chestiunera zilei
20,00 Pachetul - acțiune, SUA, 1994
21,55 Știrile Pro TV
22,00 Chestiunea zilei
23,30 Știrile Pro TV * Profit * O propoziție pe zi
0,00 Criminaliștii - s.
1,00 Chestiunea zilei - rel.
2,00 Știrile Pro TV
2,30 Cine-i șeful - s.
3,00 Avocații - s.

TV ACASĂ

5,00 Guadalupe - s.
5,50 Acasă la români - muzică populară - rel.
7,30 Căsuța poveștilor - rel.
8,00 Floare de aur - rel.
9,00 Înger sălbatic - rel.
10,00 Acasă la Laura Stoica - rel.
10,30 Doctorul casei - rel.
11,00 Micuțele doamne - rel.
12,05 Jackie Collins: Hollywood - rel.
12,30 Identitatea lui Bourne I - rel.
14,15 Viața noastră - s.
15,00 Dragoste și putere - s.
15,30 Iubire sfântă - s.
16,30 Luz Clarita - s.
17,25 Vremea de acasă
17,30 Rosalinda - s.
18,30 Angela - s.
19,25 Vremea de acasă
19,30 Acasă la bunica - rețete culinare
19,45 Cartea Cărților - d.a.
20,30 Înger sălbatic - s.
21,30 Sânge din sângele meu - s.
22,25 Vremea de acasă
22,30 Cleopatra - dramă, SUA, 1963, Elizabeth Taylor, Richard Burton
24,30 Dragoste și putere - rel.
1,00 Surorile - s.

ANTENA 1

7,00 Observator
8,00 Dimineața devreme
10,00 Știri
10,10 Colivia de aur - s.
11,00 Muntele curajului - dramă, SUA 1989
12,59 Decennium
13,00 Știrile amiezii
13,15 Pretender - s.
14,00 Decepții - s.
15,00 Luz Maria - s.
16,59 Decennium
17,00 Știri
17,20 La mulți ani, Vouă!
17,25 Dragostea învinge - ep. 68, 69
18,59 Decennium
19,00 Observator
19,55 La mulți ani, Vouă!
20,00 Pericol iminent - s.
20,50 Dublă identitate - s.
21,40 Prezentul simplu
21,59 Decennium
22,00 Observator
22,30 Marius Tucă show
0,00 Retrospectiva etapei
1,00 Twin Peaks - s.
2,00 Colivia de aur - rel.
3,00 Observator - rel.
3,30 Dragostea învinge - rel.
5,00 Dallas - s.

TV ARAD

8,00 Știri TVA - rel.
8,30 Emisiune în limba germană - rel.
8,50 Anunțuri
9,00 Divertisment
10,00 Știri
10,10 Colivia de aur - s.
11,00 Muntele curajului - f. SUA
12,59 Decennium
13,00 Știrile amiezii
13,15 Pretender - s.
14,00 Decepții - s.
15,00 Luz Maria - s.
16,59 Decennium
17,00 Știri
17,25 Divertisment
18,00 Studioul artelor
18,20 Anunțuri
18,30 Știri TVA
19,00 Observator
20,00 Studioul economic arădean
21,20 Anunțuri - rel.
21,30 Știri TVA - rel.
22,00 Observator
22,30 Marius Tucă Show
În continuare, program identic cu cel al Antenei 1

TV INTERSAT

8,55 Deschiderea programului
9,00 Intersat Music
9,30 Vecinul - film
11,00 Știrile Intersat
11,30 Eurocops - film
12,30 Ce nu face omul pentru o femeie? - film
14,00 Intersat Sport Show
15,00 Aventurii americane - s.
15,30 Planeta video a copiilor - s.
16,00 Familistul se întoarce - film
17,30 Underdog Show
18,00 Săptămâna sportivă arădeană
18,25 Intersat Cultural
18,45 Știrile Intersat
19,20 Dulce ispită - s.
20,05 Mistere, farmece și miracole - s.
20,30 Angela ultimul capitol - film
22,00 Vampirul adolescent - film groază
23,30 Știrile Intersat
0,00 Erotica
0,45 Închiderea programului

ANIMAL PLANET

8,00 În lumea animalelor
8,55 Spectacolul naturii
9,50 Lassie - s
10,45 Povestiri de la grădina zoologică
11,40 Medic de animale
13,05 Australia - vedere de ansamblu
14,00 Urgențe veterinare
15,00 Păsările
16,00 Ham! Viață de câine - 2 ep.
17,00 Cazurile judecătorului Wapner
18,00 Medic de animale - 2 ep.
19,00 Spectacolul naturii - 2 ep.
20,00 Urgențe veterinare! - 2 ep.
21,00 Portrete din natură
22,00 În adâncurile Atlanticului de Nord
23,00 Animalele de pradă
0,00 Urgențe veterinare

BUDAPESTA 1

6,45 Lumea satului; 7,00 Magazin matinal; **10,05 Bestia** - s.; **11,00 Hotel Paradis** - s.; **12,Cetățenii din Chateauvallon** - s.FR-IT-Elveția ep. 1; 13,00 Magazin informativ; 14,00 Magazinul țiganilor și slovacilor; **15,05 Aventurile unui câine** - s.; **15,35 Vis californian** - s.; **16,00 Secretele nisipiului** - s.; **16,35 Marionete** - s. Anglia; **16,40 Compania aeriană** - s. Australia; 17,30 Bradul de crăciun al națiunii; 18,30 Rămâi cu noi!; 18,340 Legenda Sf. Nicolae; 18,50 Știri regionale; 19,00 Știri; 19,15 Soluții 2000; **19,30 Clipele norocului** - s.; **20,00 Totul pentru iubire** - s. Brazilia; 20,30 Știri; **21,00 Vizitatorul** - s.; 21,50 Magazinul poliției

BUDAPESTA 2

10,05 Întâlnire în studioul IV; 11,00 Thalassa- magazin; 12,00 Boutique muzical; 12,50 Valori de patrimoniu; **13,00 Senzație** - s. Canada; 13,50 Valori de patrimoniu - Esztergam; 14,00 Jurnal parlamentar; 15,00 Parlamentul în direct; 17,00 Strada școlii; 18,30 Mag. armatei; 19,00 Gimnas-tică; 20,40 Desene animate; 21,00 Știri, sport; 21,30 Ungaria prin ochii unui francez - doc.; 22,25 Soluții 2000; **22,40 Lume crudă** - f. Franța

TV ACASĂ - 22,30 CLEOPATRA - dramă SUA

Drama istorică și poetică a legendarei Regine Cleopatra a Egiptului, care a încercat să-și întărească propria putere folosindu-se de tensiunile din interiorul Imperiului Roman, cu scopul de a-și salva regatul de la anexare. Farmecelor sale nu-i rezistă nici Iulius Caesar, nici Marcus Antonius, dar Cleopatra sfârșește totuși prin a pierde totul, inclusiv viața, iar Egiptul trece sub directa administrare a Romei...

NOU

Salon de înfrumusețare
Vogue
Oferă servicii complete de
■ COAFURĂ ■ COSMETICĂ
■ MANICHIURĂ ■ PEDICHIURĂ
■ MASAJ
ANTICELULITĂ
B-dul Revoluției, nr. 92
Telefon 214455
(974356)

PRIMA

7,00 Karaoke show - rel.
8,00 Dimineața cu Prima - magazin matinal
12,00 Celebri și bogați - rel.
13,00 Politica de mâine - rel.
15,00 Chic - rel.
15,30 Cinemagia - rel.
16,00 Nadine Show - rel.
17,00 Celebri și bogați - s.
18,00 Focus * Sport * Meteo
18,55 Clip Art
19,00 Frontal - radiografia săptămânii trecute
20,00 Dosarele Y
21,00 Brooklyn South - s.
22,00 Clip Art - rel.
22,05 Focus Plus
22,30 Revista presei
22,35 Politica de mâine - talk-show
0,30 Cineva în spatele ușilor - acțiune, SUA, 1971
2,00 Focus Plus - rel.

TELE 7 ABC

7,00 Știri
7,10 Bună dimineața, România
9,00 Forța destinului - rel.
10,00 Știri
10,15 Teleshopping
10,30 Dintre sute de ziare - rel.
11,30 Rendez-vous la Tele 7 - rel.
13,00 Ora unu a venit - rel.
15,00 Știri
15,10 Teleshopping
15,30 Post Meridian
17,00 Medici la datorie - s.
18,00 Omul și natura - s.
19,00 Pronosport
19,05 Secția de poliție - s.
20,00 Telejurnal
20,30 Documentar
21,00 Dintre sute de ziare
22,00 Dincolo de stadion
23,30 Cutia muzicală - rel.
0,00 Știri
0,30 Ora H
2,10 Telejurnal - rel.
2,35 Documentar - rel.
3,00 Medici la datorie - rel.
4,00 Secția de poliție - rel.
5,00 Dincolo de stadion - rel.

HBO

10,00 Graba strică treaba - dragoste, SUA, 1994
11,45 Prizonieri în școală - acțiune, SUA, 1997
13,30 Goana după sex
14,45 Muppets și Insula Comorilor - acțiune, SUA 1996
16,30 Vulcanul - acțiune, SUA, 1997
18,15 Pret-a-Porter - comedie, SUA, 1994
20,30 Jackie și Dawn - comedie, coprod., 1998
22,15 Totul despre sex - s.
23,15 Soluții extreme - thriller, SUA, 1996
1,15 Crash - dramă, SUA, 1996

DISCOVERY

10,00 Universul misterios a lui C. Clarke: Blestemele
10,30 Magic și divin
11,25 Pasiunea volanului
11,50 Povestiri despre supraviețuire în Australia
12,20 Dincolo de anul 2000
12,45 Animal X
13,35 Stare de alertă
13,40 Pasul următor
14,10 Știința modernă
15,05 Nebuni pe roți
16,15 Războinici ai vremurilor trecute: Normanzii
16,40 Primele zboruri
17,00 Flightline
17,35 Aventuri la pescuit cu Rex Hunt
18,00 Inventatorii
18,30 Avanpremiera Discovery
19,00 Echipa timpului
20,00 Jurassica: Rechini preistorici
20,30 Portrete din natură
21,30 Discovery astăzi
22,00 Super-structuri
23,00 Secretul de miliarde de dolari
1,00 Un secol de război
2,00 Marele C
3,00 Discovery astăzi
3,30 Salvat din „Zona Morții"

TV INTERNAȚIONAL

21,30 S-a întâmplat... azi
21,35 Revista presei
21,40 Practic Info
22,00 Jurnal * Curs valutar * Meteo
22,40 În flagrant
23,15 Românii de lângă noi: Moldoveni sau români?
23,35 Destinul unei națiuni
0,05 Ora planetei
0,25 Omul și arta sa

ATOMIC TV

7,00 Selector
10,00 Reactor
10,30 Hai Hui - rel.
11,00 Freestyle - rel.
11,15 Atomix cu Andreea - rel.
14,00 Interactiv
15,55 Reactor
16,00 Romanian Top 100 cu Oana - rel.
18,00 Selector
19,00 Atomix cu Michelle
21,55 Reactor
22,00 South Park - des. anim.
22,30 File de poveste - rel.
23,00 Aria 52
0,00 Insomnia

TV 2

7,10 Lumea satului; 7,30 Magazin matinal; **9,30 Bogați și frumoși** - s.; **9,55 Riviera** - s.; 10,25 Friderikusz Subiectiv; 11,20 Salon auto 2000; 11,50 Magazin economic; 12,20 Modă; **12,45 Clinica animalelor** - s; **13,10 În trei** - s; **13,35 Riviera** - s.; **14,00 Casă pe țărmul mării** - f. Germ.; **15,45 Bogați și frumoși - s.; 16,10 Remington Steele** - s.; **17,00 Sunset Beach** - s.; **17,45 Samantha** - s.; **18,40 Luz Maria** - s.; 19,30 Fapte; 20,00 Roata norocului; **20,30 Rosalinda** - s.; **21,00 Comoara din Marea sudului** - f. av. Franța; 22,45 Bună seara, Ungaria!; 23,30 În doi - em. lui Silagyi Janos; 0,15 Culoare-imagine; 1,00 Știință pe Internet

PRO 7

7,05 Taff-magazin; 7,30 Morning Show; **8,55 Fam. Simpson** - s.; **9,25 Roseanne** - s.; **9,55 Mallorca** - s.; **10,30 Trandafiri de la fostul iubit** - show, rel.; 11,30 Talk, talk, talk; **12,00 Verdict, crimă** - s.; **13,00 Matlock** - s.; 14,00 Sam - magazin; 15,00 Talk-showuri; 18,00 Taff - magazin; 18,25 Familia Simpson - s.; **19,00 Familia Bundy** - s.; **20,00 Mallorca** - s.; 20,30 Știri; 20,50 Galileo - mag. de știință; **21,15 Dosarele X** - s.; **22,20 Pericol iminent** - s.; 23,20 TV Total - show; 0,15 Clubul comediei show.

RTL

7,00 Magazin matinal; 8,00 Magazin; **8,30 Bogați și frumoși** - s.; **8,55 Între noi** - s.; **9,25 Vremuri bune, vremuri rele** - s.; 10,00 Dimineața mea - magazin; 11,30 Sabrina, talkshow 12,30 Duelul familiilor; 13,00 Mag. amiezii; 11,30 Sabrina talk; 14,00 Talk-show-uri; **18,00 Nanncy** - s.; **18,30 Între noi** - s.; 19,00 Bună seara - mag. landurilor; 19,30 Excluziv - magazin; 19,45 Știri; 20,10 Exploziv magazin; **20,40 Vremuri bune, vremuri rele** - s.; **21,15 Dr. Stefan Frank** - s.; **22,15 După gratii** - s.; 23,15 Extra-magazin; 0,30 Trend - magazin; 1,00 Știrile nopții; 1,35 Magazin cultural.

TV 5

11,15 Care pe care - s.; 13,05 100% Întrebări; 13,30 Jurnal France 3; 14,05 Pus la punct; **15,15 Care pe care** - s.; 17,00 Jurnal TV5; 17,15 Întrebări TV 5; 17,30 Mediterraneo; 19,00 Jurnal TV 5; **19,15 Care pe care** - s.; 21,00 Jurnal Elveția; 21,30 Jurnal France 2; 23,00 Jurnal TV 5; **23,15 Anii amintirilor** - film

EUROSPORT

9,30 Snowboard - Elveția; 10,00 Schi trambulină - fond CM Lillehammer; 11,00 Bob CM Winterberg; 12,00 Schi alpin - Lake Louise; 13,00 Auto - FIA mașini sport; 14,00 Sanie CM Konigsee; 15,00 Biatlon CM Hochfilzen; 17,00 Schi trambulină, CM Lillehammer; 18,30 Auto - Andras Trophy, curse pe gheață; 19,00 Sporturi extreme; 20,00 Curling CE Chamonix, în direct; 23,00 Sportul puterii - Uriașul Atlanticului; 0,00 Eurogol magazin; 1,30 Sky Diving - Australia.

PRO TV

- 20,00 Pachetul - acțiune

Un prizonier periculos, pe nume Boyette, este încredințat pentru transportul pentru transportul din Germania în Statele Unite, sergentului Johnny Gallagher. Pe drum, prizonierul reușește să fugă, așa că „gardianul" trebuie să facă tot ce îi stă în putință pentru a-l prinde. În tentativa sa de a-și recupera ostaticul, Gallagher află că aceste are un rol cheie într-un complot politic. Scopul complotului este uciderea primului ministru sovietic și sabotarea discuțiilor privind controlul armamentelor pe glob.

OFERTĂ SPECIALĂ!!!
PENTIUM 166 Mhz Intel; marca IBM; 16 MB RAM; HDD 2,5 Giga; placa video 2 MB; Monitor 14" SVGA;
CU NUMAI 589 DM LA BURSA DE COMPUTERE!!!
Sisteme 486 dx 2-66 mhz; 289 DM; Monitoare 15" - 140 DM
Imprimante cu ace A3, noi - OKI- 189 DM, A4 - 120 DM.
ALEGEȚI CALITATEA CALCULATOARELOR IBM!
Acordăm garanție și service! TEL. 275.420.
(4808554)

MANIFESTĂRI SPORTIVE DEDICATE ZILEI NAȚIONALE A ROMÂNIEI

Înot

Bazinul acoperit „Delfinul" a fost gazda unui concurs de înot, la care au participat copii născuți între anii 1989 și 1993. În organizarea DJTS, CSȘ Arad și Comisia Județeană de înot, peste 120 de elevi s-au putut întrece cu ocazia zilei de 1 Decembrie.

S-a concurat pe distanța de 50 metri liber, atât la băieți, cât și la fete, cu specificația că la anul 1993 s-a desfășurat proba de craul cu pluta. Iată, în continuare, rezultatele înregistrate.

Fete
Alexandra Veselin - 1993
Greta Horga - 1992
Carina Bocor - 1991
Mioara Beleiu - 1990
Anca Banci - 1989

Băieți
Robert Diaconu - 1993
Gligor Patric - 1992
Răzvan Blaga - 1991
Brian Ökrös - 1990
Petru Sabo - 1989

La finalul concursului, primii trei, care au urcat pe podium, au primit diplome și dulciuri, sponsori fiind CSȘ Arad și prof. Miroslav Artucov.

LEO SFÂRA

GIMNASTICĂ

Cu ocazia Zilei Naționale a României - 1 Decembrie, două cluburi arădene, CSȘ Gloria și CSM Conar au organizat concursuri de gimnastică, cu participarea sportivilor pe care îi au legitimați.

La CSȘ - frații Marocico au făcut legea

Rezultatele înregistrate la concursul de gimnastică - masculin, pentru copii organizat de CSȘ Gloria.

* **individual compus**: locul 1 - Marocico Bogdan; locul 2 - Marocico Sergiu; locul 3 - Bejenaru Emanuel.

* **sărituri**: 1. Marocico Bogdan și Marocico Sergiu; 2. Bejenaru Emanuel și Iagăr Radu; 3. Kotrong Adelin și Popa Bogdan.

* **capră**: 1. Marocico Bogdan și Marocico Sergiu; 2. Bejenaru Emanuel; 3. Iagăr Radu, Kotrong Adelin și Popa Bogdan.

De menționat că Marocico Bogdan și Sergiu sunt frați gemeni. Concursul a fost organizat de profesorii Eugen Cățean și Codruț Boldor.

Tinere debutante la CSM

Cupa „1 Decembrie" organizată de CSM Conar a fost rezervată fetelor până la 7 ani, debutante la o competiție. După cele două probe, sărituri și sol, clasamentul final s-a prezentat astfel:

1. Carmen Avramescu; 2. Ana-Maria Coman; 3. Diana Ungureanu; 4. Ioana Badea; 5. Diana Tornean; 6. Andreea Albăstroiu și Roxana Suciu. Antrenoare: Rodica Marcov și Carina Ichim.

DACIAN TODUȚA

TIR

Miercuri la poligonul „Pădurice" a avut loc un interesant concurs de tir denumit sugestiv „Cupa 1 Decembrie". Competiția a avut ca obiectiv verificarea și selecția sportivilor de la C. S. M. Conar Arad, fiind prima întrecere din sezonul 1999-2000.

Rezultatele cumulate ale trăgătorilor antrenați de Mircea Budurișan, în probele de pușcă și pistol - aer comprimat au fost următoarele:

Juniori + seniori: 1. Gheorghe Pop; 2. Gabriel Nistor; 3. Lucian Lungu.

Începători - fete: (pistol): Amalia Buta

- băieți (pistol): Alexandru Tomuța, Daniel Crișan, Marius Uncruț.

CĂLIN MNERIE

CONCURSUL DE LUPTE NU A AVUT LOC

Planificată a se desfășura miercuri, în Ziua Unirii, de la orele 17, întrecerea de lupte greco-romane cu participarea sportivilor de la C.S. Ș. Gloria nu a avut loc. Motivația conducerii clubului arădean a fost că respectiva manifestare nu este inclusă în calendarul competițional al grupării, întocmit cu mult timp în urmă, iar eforturile și atenția reprezentanților C. S. Ș. Gloria se îndreaptă asupra „Memorialului Blidar", ce se organizează sâmbătă.

A. H.

Programul competițiilor

◆ **Baschet**. Sâmbătă, la Sala Sporturilor, are loc un cuplaj baschetbalistic, după următorul program: **ora 10 - West Petrom Arad - Herlitz Tg. Mureș** (Divizia A masculin), iar de la **ora 11,30 - CSS West Petrom II Arad - Universitatea Oradea** (Divizia B masculin).

◆ **Box**. Astăzi, de la ora 18,30, la discoteca VIVA, are loc gala de box dotată cu „Cupa Unirii", la care participă pugiliști de la Motorul „Silva Lazăr" Arad, Oradea, Zalău, Timișoara, Baia Mare.

◆ **Lupte greco-romane**. Sâmbătă, orele 9-14 și 16-20, la sala CSS „Gloria" Arad, se dispută Memorialul Teodor Blidar la lupte greco-romane, cu participare internațională.

◆ **Handbal**. Sâmbătă, orele 15-20 și duminică, orele 8-18, la Sala Sporturilor, are loc „Cupa 1 Decembrie" la handbal, cu participarea școlilor generale din Arad.

Transferul pare iminent

UTA ȘI DINAMO ÎL NEGOCIAZĂ PE DRĂGAN

E cunosut deja faptul că Dinamo s-a interesat - foarte serios - de arădeanul Claudiu Drăgan, actualmente la UTA. După plecarea lui Mutu la Internazionale Milano și transferul în „Groapă" al gălățeanului Cernat, Dinamo vrea să se asigure din toate punctele de vedere, iar impresarul timișorean Florin Iacob - prieten bun cu Cornel Dinu - l-a propus pe Drăgan, pentru orice eventualitate.

Ieri, am aflat că transferul la Dinamo pare iminent, Drăgan fiind negociat de cele două cluburi - în prima parte a săptămânii viitoare - chiar la Arad. La mijloc nu se află decât suma de transfer, în rest, toată lumea fiind de acord cu trecerea „iedului" în Șoseaua Ștefan cel Mare.

Puțină răbdare și vom afla.

L. S.

ROMÂNIA - PRIMA ÎNFRÂNGERE LA C.M. DE HANDBAL FEMININ

În Norvegia și Danemarca se desfășoară, în continuare, Campionatul Mondial de handbal feminin. După ce în primele două zile România a învins reprezentativele Cubei și Coastei de Fildeș, ieri, „tricolorele" au întâlnit „națiunala" Franței. La finalul celor 60 de minute, scorul a fost 22-20, pentru franceze la pauză 10-12.

Astfel, România se află la prima înfrângere, la acest turneu final și continuă încrezătoare întrecerea. În celelalte meciuri disputate aseară, Austria- Coasta de Fildeș 32-24 și Ucraina-Cuba 41-19. Astăzi va fi pauză la C.M., iar mâine România va întâlni puternica reprezentativă a Austriei.

L. S.

Baschet

West Petrom caută o nouă victorie

Sala Sporturilor „Victoria" din orașul nostru găzduiește mâine, de la ora 10,00, meciul de baschet masculin contând pentru seria 1-8 a Diviziei A dintre West Petrom Arad și Herlitz Mobex Tg. Mureș. După „suspendarea" campionatului ce s-a datorat programului echipei naționale, petroliștii reiau sezonul cu gândul la o nouă victorie, prin care să întărească buna comportare din ultimele partide. În lotul antrenat de Dragan Petricevic, Emeric Davidhazy și Adrian Budurean nu există probleme de efectiv. Formația arădeană a susținut în timpul săptămânii o întâlnire de verificare la Timișoara, în compania grupării Elba din localitate, câștigând cu scorul de 79-67. Ieri dimineață, petroliștii au efectuat un antrenament de pregătire a disputei, la Sala Sporturilor din Arad, ocupată vreme de trei zile de jucătorii de tenis de masă participanți la „Cupa Federației". La acest antrenament a fost testat iugoslavul Milorad Kmezic, aflat în probe la West Petrom, care a dat dovadă de calități fizice impresionante. Este, așadar, posibilă transferarea lui la echipa arădeană și un debut rapid, mâine, în fața târg-mureșenilor.

ADRIAN HÂRȚĂU

Mâine începe „Memorialul Teodor Blidar"

La sala CSȘ Gloria, mâine va debuta turneul internațional de lupte greco-romane intitulat „Memorialul Teodor Blidar". Întrecere de tradiție, Memorialul se găsește la ediția cu numărul 6, fiind organizat de CSȘ Gloria, CS Astra și Fundația de lupte Club Gloria, sub egida F.I.L.A., F.R. Lupte și D.J.T.S. Arad. Astăzi este preconizată sosirea participanților din țară și din străinătate, ședința tehnică și proba cântarului oficial. Concursul propriu-zis va demara sâmbătă la ora 9,00, desfășurându-se pe categorii de vârstă și greutate (juniori, cadeți, copii).

Printre țările invitate la concurs se numără Iugoslavia, Ungaria, Slovacia și Croația. La turneu vor fi prezenți valoroși competitori arădeni precum Adrian Ozsda, campion european la juniori, Lucian Ozsda, Călin Mihaliszki, Florin Bene, Matei Hoffman, Darian Folț, Alin Cighirean, Zoltan Cseh sau Gelu Flangiu.

ADRIAN HÂRȚĂU

„U" Arbema are o nouă conducere

● ***Handbaliștii au fost angajați de Bingo Europa***

După ultimul meci din anul 1999, cu Pandurii Târgu Jiu, gruparea de handbal masculin „U" Arbema Arad a cunoscut câteva schimbări în cadrul „organigramei". Mihai Mironiuc a părăsit postul de antrenor principal, la propria cerere, devenind reprezentantul Bingo Europa, în timp ce Teodor Țucudean a renunțat la funcția de președinte al clubului, din motive de sănătate și de afaceri. Ambii vor rămâne însă alături de echipă, pe care o vor susține după posibilități. De altfel, implicat la rândul lui în activitatea Bingo Europa, condusă de Vasile Stângă, Teodor Țucudean ne-a declarat că respectiva firmă a angajat cu convenție o serie de jucători, ca body-guarzi sau pentru alte ocupații. Noul președinte al clubului este Sever Oțoiu, iar „principal" a trecut fostul „secund", Gheorghe Dima. Problemele de esență - și anume cele financiare - au rămas, totuși, nesoluționate.

ADRIAN HÂRȚĂU

HAI, WEST PETROM!

Toți iubitorii baschetului arădean sunt așteptați mâine dimineață, de la ora 10,00, la Sala Sporturilor, pentru a susține echipa West Petrom Arad și a o purta spre victorie în dificila confruntare cu Herlitz Târgu Mureș. Tot cu acest prilej membrii Ligii Suporterilor B.C. ICIM vor pune la punct ultimele detalii pentru deplasarea la turneul de la Oradea, în perioada 8-11 decembrie.

ZORAN ARSENOV

Câte 5 milioane de lei amendă pentru Cluburile FC Brașov și Rapid București

Cluburile FC Brașov și Rapid București au fost amendate, joi, cu câte 5 milioane de lei de Comisia de Disciplină a Ligii Profesioniste de Fotbal (LPF), pentru scandările triviale ale galeriilor celor două formații în timpul meciurilor din cadrul etapei a XIX-a a Diviziei A. Fotbalistul brașovean Marian Ivan a fost penalizat cu suma de 700.000 de lei pentru că i-a înjurat pe oficialii nemțeni la finalul partidei FC Brașov - Ceahlăul Piatra Neamț, scor 3-1, din cadrul etapei a XIX-a a Diviziei A. Ivan nu a fost suspendat deoarece Comisia de Disciplină a luat în considerare faptul că jucătorul s-a aflat la prima abatere de acest fel.

Fotbal internațional

Ganea marchează pentru Stuttgart

Cupa Germaniei - optimi de finală

Eintracht Trier-**Hansa Rostock** 0-4; **Freiburg**-Energie Cottbus 2-0; **Mainz 05**-Hertha Berlin 2-1 (după prelungiri); **VFB Stuttgart**-F.C. Köln 4-0, (atacantul român, Ionel Ganea a marcat două goluri pentru formația din Stuttgart); **Werder Bremen**-SSV Ulm 2-1; **VFL Bochum**-VFL Wolfsburg 5-4 **Stuttgart Kickers**-Arminia-Bielefeld 3-2 (după prelungiri); Waldhof Mannheim - **Bayern München** 0-3.

Sferturile de finală ale Cupei Germaniei se vor disputa pe 21-22 decembrie după următorul program:

Stuttgart Kickers - Freiburg
Bayern München - Mainz 05
VFL Bochum - Werder Bremen
Hansa Rostock-VFB Stuttgart

* Miercuri, într-un meci restanță din prima ligă germană: Unterhaching-Borussia Dortmund 1-0.

Cupa Italiei - optimi de finală

Săptămâna aceasta au avut loc partidele tur contând pentru optimile Cupei Italiei. Iată rezultatele înregistrate, cu mențiunea că, manșa retur se va disputa între 14-16 decembrie: Inter-Bologna 2-1; Ravenna-Lazio 1-1; Cagliari-Parma 1-0; Napoli-Juventus 1-3; Perugia-Fiorentina 1-0; Roma-Piacenza 0-1; Venezia-Udinese 3-0. Partida: Atalanta-AC Milan s-a disputat după închiderea ediției.

* * *

Într-o partidă restantă din etapa a 15-a a Campionatului Franței: Monaco-Auxerre 2-0. Prin acest succes monegascii ocupă primul loc în clasament cu 36 de puncte, urmați de Lyon 31 p și Paris S.G. 30 p.

C. M.

DORIȚI O TÂMPLĂRIE MODERNĂ PENTRU CASA DVS.?
◆ Preferați ca această tâmplărie PVC cu sticlă termopan să fie de calitate și din import?
Apelați la:
EXCLUSIV AL-PLAST
■ Casa dvs. poate avea de astăzi:
UȘI, FERESTRE CU STICLĂ TERMOPAN!
Arad, str. Pădurii nr. 91A, tel. 210280
AICI TOTUL ESTE IEFTIN ȘI DE O CALITATE DEOSEBITĂ! ÎNCERCAȚI!
(973755)

S.C. FERONERIA S.A. ARAD

Consiliul de Administrație al **SC FERONERIA SA ARAD**, convoacă **ADUNAREA GENERALĂ EXTRAORDINARĂ A ACȚIONARILOR** la data de 17.12.1999, ora 15,30, la sediul societății, Calea 6 Vânători nr. 53, pentru toți acționarii înregistrați în REGISTRUL ACȚIONARILOR la sfârșitul zilei de 1.12.1999.

ORDINEA DE ZI:

1) Participarea la majorarea capitalului social al SC FERONERIA PROD. S.A. cu aport în natura

2) Diverse

Dacă ADUNAREA GENERALĂ EXTRAORDINARĂ nu poate avea loc la data de de mai sus în cazul că prezenta nu este statutară, se amână pentru data de 18.12.1999, la orele 9,30, în același loc.

Pentru informații suplimentare, relații la sediul societății.

DIRECTOR GENERAL,
ing. JUDE IOAN
(4808606)

ARCOMMAT GRUP S.A.

ARAD 2900
Str. Voevod Moga nr.65-67
email: arcommat_group@inext.ro
Tel./ Fax: 057/ *281 779*, 057/ *276 333*

În calitate de distribuitor autorizat

POLICOLOR

vă oferă la

preț de producător

* vopsele auto, lacuri, chituri, diluanți *
* vopsele pt. lemn și metal *
* vopsea lavabilă SPOR *
* lacuri pt. mobilă *
* rășini speciale *
* cerneluri tipografice *

ARCOMMAT GRUP S.A.

2900 Arad - Romania
Str. Voevod Moga nr. 65-67
Tel./Fax. 0040 57 281779, 0040 57 276333

dealer autorizat

DERMATINA S.A.

Vinde la preț de producător:

ECHIPAMENT DE PROTECȚIE

* CIZME * MĂNUȘI * PELERINE * SORTURI * * COVOARE PVC * MATERIAL PT. PRELATE *

ARTICOLE TEHNICE DIN CAUCIUC ȘI PVC

*FIRE * TUBURI * FURTUNE * CHEDERE * * FOLIE POLIPROPILENĂ

ETICHETE AUTOCOLANTE
BENZI ADEZIVE

Magazinul de vopsele TOTAL BAU

TotalBau

VINDE LA CELE MAI MICI PREȚURI

VOPSELE, UNELTE ȘI ACCESORII DE VOPSIT DIN IMPORT

- vopsele lavabile pentru fațade și interior, 800 nuanțe (DISZPERZIT TITAN, SUPRALUX, LIMIT, MODAKRIL)
- Vopsele pentru lemn și metal - 1000 nuanțe;
- Baițuri, lacuri, chituri, grunduri

VAPOREX (soluție pentru pereți cu igrasie)

OFERTA LUNII : DISZPERZIT TITAN - 25 kg - 300.000 lei

Arad, str. Lucian Blaga nr. 19 (fost Miron Constantinescu)
TELEFON 210676;
PROGRAM ZILNIC 8,30-16,30; SÂMBĂTĂ 9,00-12,00
(658988)

În anul 1991 SATLINE

vă oferea televiziunea prin cablu, o *fereastră* deschisă spre lume.

Acum vă oferim și ...

FEREASTRA

Profile
TROCAL
Germania

Producem și montăm uși și ferestre din PVC armat cu geam termopan

Tel-fax 25 14 61; 094 50 72 11
Arad B-dul I. Maniu bl. 26 ap. 1
În curând SHOWROOM - P-ța M. Viteazu bl. M7

s.c. ROMTEXTIL IMPEX s.r.l.

ECHIPAMENTE SI MASINI DE CUSUT INDUSTRIALE

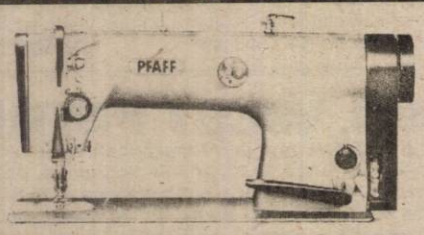

© 057 / 259 431 © 094 / 159 538

2900 ARAD - RO[illegible]
Micăl[illegible] a. Str. D[illegible]ului nr. 23, Bl. [illegible] ap. 17

VĂ OFERA O GAMĂ VARIATĂ DE ECHIPAMENTE ȘI MAȘINI DE CUSUT INDUSTRIALE.

Pentru comenzi ferme se asigură toată gama de mașini, subansamble, accesorii și piese de schimb.

Vă așteptăm !

BANCA AGRICOLĂ S.A.

Anunță scoaterea la licitație a următoarelor mijloace de transport:

- ARO 244, număr de înmatriculare AR-01-APA, an fabricație 1981 preț de strigare 20.580.000 lei, (fără TVA).
- Dacia Break 1310, cu număr de înmatriculare AR-01-WTY, an de fabricație 1994, preț de strigare 19.550.000 lei, (fără TVA).

Menționăm că, garanția de participare la licitație va fi de 3%, iar taxa de participare de la licitație este de 0,2% din prețul de pornire a licitației, care va fi achitat în contul deschis la Banca Agricolă SA. Sucursala Coordonatoare Arad.

– licitația va fi cu strigare

Persoanele care doresc să participe la licitație vor prezenta următoarele documente:

- dovada privind depunerea garanției de participare;
- dovada privind depunerea taxei de participare;
- documente care certifică identitatea persoanei (fizice sau juridice); până în data de 16.12.1999, ora 9,00.

Licitația va avea loc la sediul Băncii Agricole SA, Sucursala Coordonatoare Arad, str. Vasile Goldiș nr. 1-3, în data de 16.12.1999, ora 10,00.

Pentru mijloacele fixe neadjudecate în data de **16.12.1999** se va ține licitație în fiecare zi de joi a săptămânii, până la sfârșitul anului 1999.

Relații suplimentare la telefon 057/280634, interior 140.
(4808608)

De sărbători puteți câștiga un RADIOCASETOFON SONY

MAGAZINUL „MONDO" DIN ARAD

Bd. Revoluției nr. 70,
organizează un nou concurs cu premii:

„MONDO" CRĂCIUN

- Premiu: un radiocasetofon Sony

Talon de participare

Numele și prenumele_____

Adresa_____

Taloanele se depun la magazinul MONDO, din Arad, Bd. Revoluției nr. 70, până la 22 decembrie 1999.
Nu se primesc taloane prin poștă!
Data extragerii premiului în 23 decembrie 1999, ora 10,00.
(974365)

MATRIMONIALE

Doriți căsătorie în Germania? Fete tinere, drăguțe, serioase. Telefon 279251. (36853)

VÂNZĂRI APARTAMENTE O CAMERĂ

Vând apartament una cameră, bucătărie, baie, Confecții-central, 6.900 DM. Telefon 237048. (36554)

Vând apartament 1 cameră, etaj II, Micălaca, recent renovat, 11.800 DM. Telefon 279679, 094 988 154. (36583)

Vând urgent garsonieră, confort I, Grădiște, convenabil. Telefon 237065; 461529. (36085)

Vând convenabil garsonieră cf. I, et.III, Grădiște. Telefon 222050, 287051. (36800)

Vând garsonieră Micălaca, 711, et. 4/4, îmbunătățită, și mobilată. Telefon 092.810.065. (36907)

Vând garsonieră confort I, Vlaicu, îmbunătățiri. Telefon 094.532.224; 275930. (36959)

Vând apartament 1 cameră confort I, zona Podgoria și garaj clădit. Telefon 233317 dimineața și după ora 14. (36959)

Vând apartament 1 cameră, Alfa, bloc 70, sc. B, ap. 1. (36787)

Vând (schimb cu apartament 2 camere), garsonieră confort I, Poetului, bloc P1, etaj I, ap. 31. Telefon 237693, orele 14-20. (37613)

Vând garsonieră confort III, total îmbunătățită; 4.700 DM negociabil; Vlaicu. Telefon 289820. (37004)

Vând garsonieră confort II, îmbunătățită. Telefon 511998, după ora 16. (37039)

Vând garsonieră confort I, str. Praporgescu, vedere spre Mureș. Telefon 255133. (37053)

Vând apartament una cameră, confort I sporit, Fortuna, etaj 4/4, 9.000 DM. Telefon 271211. (37056)

Vând apartament 1 cameră etaj I, Vlaicu. Telefon 254973. (37057)

Vând garsonieră confort I, bloc P3, etaj II, stația de tramvai Confecții. Telefon 057 - 253038. (37085)

VÂNZĂRI APARTAMENTE DOUĂ CAMERE

Vând apartament 2 camere, zonă centrală, decomandat, et. 1/4, suprafață mare, 28.000 DM. Telefon 235784; 092.308.400. (36855)

Vând apartament 2 camere, Podgoria, etaj 4, acoperiș garantat; 18.800 DM negociabil. Telefon 250966. (36943)

Vând apartament 2 camere, parter, lângă Tribunal; preferabil birouri, firme. Telefon 253861. (36348)

Vând apartament 2 camere, Podgoria, etaj 4, acoperiș garantat; proaspăt aranjat; 18.800 DM. Telefon 250966; 092.344.621. (36342)

Vând apartament 2 camere, central, amenajat stil occidental, etaj I. Telefon 520845, după ora 18. (36739)

Vând apartament 2 camere, Micălaca, bloc 512, ap. 19. Telefon 272201; 092.288.577. (36784)

Vând urgent apartament semidecomandat, 2 camere, etaj II, bloc 708. Telefon 262658. (36782)

Vând apartament 2 camere, Vlaicu, mici îmbunătățiri, 11.000 DM. Telefon 270856. (36811)

Vând apartament 2 camere, et. I, Podgoria, bl. G. Telefon 233588, 094 592 267. (36819)

Vând apartament 2 camere, B-dul Revoluției, 25.000 DM. Telefon 251722. (36869)

Vând apartament în centru, 2 camere, decomandate, mobilat-nemobilat, cu pivniță, baie, garaj, telefon, satelit, faianțat și gresiat, toată tâmplăria făcută la comandă. Telefon 235538, 278908. (36983)

Vând apartament 2 camere, central, avantajos. str. Șt. Cicio Pop nr. 15, ap. 2. (36986)

Vând apartament 2 camere, decomandate, parter, str. Dobrogeanu Gherea, 24.500 DM, negociabil. Telefon 094.785.508; 231346, seara. (36631)

Ocazie! Vând apartament 2 camere, Vlaicu, confort II, 8.500 DM. Telefon 270834. (36811)

Vând apartament 2 camere decomandate, confort I, etaj II, îmbunătățit + garaj, zona 300. Informații telefon 266975. (36898)

Vând apartament 2 camere, etaj I și garaj, zona Podgoria. Telefon 255768 sau 533.835. (36992)

Vând urgent apartament 2 camere, bucătărie, ultracentral, loc bun de firme și birouri. Telefon 270201. (37003)

Vând apartament 2 camere, confort I, etaj I, zona Miorița. Telefon 255133. (37053)

Vând urgent apartament 2 camere, Vlaicu, 12.000 DM negociabil. Telefon 244940, 241204. (37061)

Vând apartament 2 camere, mobilat, Micălaca, zona 300, preț 21.000 DM negociabil. Telefon 094.568.805. (37068)

Vând apartament 2 camere, parchet, balcon închis, etaj III, Vlaicu; 11.000 DM. Telefon 255133. (37053)

Vând apartament 2 camere, confort I, decomandat, îmbunătățit, centru. Telefon 250209. (37053)

Vând apartament 2 camere, zonă ultracentrală, multiple îmbunătățiri. Telefon 092.391. 569; 465372. (37137)

VÂNZĂRI APARTAMENTE TREI CAMERE

Vând apartament 3 camere, decomandate, etaj II, zona 300, garaj. Telefon 259188, 094. 921.369. (36659)

Vând apartament 3 camere, Banu Mărăcine, îmbunătățiri. Telefon 233420; 094.583.389. (36...

Ocazie! Vând urgent apartament 3 camere, decomandat, cf. I, central, zona gării, preț 20.000 DM, negociabil. Telefon 235676, orele 17-20. (36515)

Vând apartament 3 camere decomandate, garaj, Fortuna. Telefon 249450, orele 16-20. (36033)

Vând urgent apartament 3 camere, Micălaca, zona 600, et. II!, garaj, parchet, preț 15.500 DM. Telefon 249806; 094. 778.462. (36893)

Vând sau schimb apartament 3 camere cu 2 camere sau 1 cameră plus diferență. Telefon 094.510.374. (36878)

Vând apartament 3 camere decomandate, parchet, etaj I, bloc 562, preț 22.900 DM. Telefon 092.344.743. (36748)

Vând (schimb) apartament 3 camere, Alfa, multiple îmbunătățiri, cu casă în Arad, preț negociabil; 19.000 DM. Telefon 277818. (36875)

Vând apartament 3 camere confort I, decomandat, zona UTA, cu îmbunătățiri. Telefon 253660, 243568. (36969)

Vând apartament 3 camere, ultracentral, 49.000 DM. Telefon 057 - 251507. (37001)

VÂNZĂRI APARTAMENTE PATRU-CINCI CAMERE

Vând apartament ultracentral, str. Horia, compus din 4 camere, 2 băi, 2 holuri, confort sporit. Informații zilnic orele 10-17. Telefon 255344 sau 094.797.812. (36710)

Vând apartament 4 camere, toate îmbunătățirile, zona 300, pe malul Mureșului, garaj autorizat. Telefon 259891. (36632)

Vând apartament 4 camere, zona Gării, contorizat. Telefon 223552. (36744)

Vând apartament 4 camere, Micălaca, preț 18.500 DM, negociabil. Telefon 262114. (36804)

Vând apartament 4 camere, ultracentral. Telefon 094. 929.971. (36965)

VÂNZĂRI CASE

Vând VILĂ nouă, 6 camere, 3 băi, 2 garaje + 2 încăperi, curte, grădină apă-canal, încălzire centrală gaz, preț 120.000 DM. Telefon 285485. (36832)

Vând casă mare (Vladimirescu), 4 camere, gaz, cablu, garaj, telefon. Telefon 514542. (37164)

Vând casă central: parter-privatizat, etaj-locuință. Telefon 234862. (36414)

...casă mare, demisol, parter, mansardă, încălzire centrală, grădină, în Sâmbăteni. Telefon 2...350; 094.600.296. (35499)

Vând casă, intrare auto, 335 mp, lângă INTERSAT. Telefon 281033. (37053)

Vând casă cu curte, 400 mp, mobilier. Telefon 092 599 416. (36533)

Vând casă, comuna Mișca plus 4 hectare pământ. Telefon 252517. (36348)

Vând casă în Zimand Cuz nr. 112, cu grădină mare. (36535)

Vând casă 5 camere, dependințe, anexe, încălzire proprie, 216 mp în Nădlac. Telefon 092.344.863. (36581)

Vând casă 12 camere (6+6 demisol), curte, grădină, garaj, 85.000 DM negociabil. Telefon 270694 sau 092.532.181. (36670)

Vând casă tot confortul, comuna Vladimirescu; negociabil. Telefon 255981. (36716)

Ocazie! Vând casă în Zimandul Nou, mobilată, 20.000 DM. Telefon 243756. (36743)

Vând casă central, cu etaj, singur în curte. Telefon 280046; 282919. (36764)

Vând casă mare, în Semlac, 11.000 DM, negociabil. Telefon 057-277453. (36769)

Vând casă mare, toate facilitățile, grădină mare, în Valdimirescu. Telefon 514418. (36741)

Vând casă nouă în Șiria, posibilități privatizare, Telefon 531218. (36857)

Ocazie! Vând casă 3 camere, grădină + anexe, 2 curți, vie, acces auto, gaz; 20.000 DM negociabil. Telefon 245362. (36720, 721)

Vând casă central, 2 camere, toate utilitățile, 2 familii în curte, ideal privatizare. Telefon 233695. (36687)

Vând (schimb) casă Chișineu Criș. str. Plevna, nr. 6, cu apartament Arad. Telefon 266987. (35577)

Vând casă, grădină, Zimandul Nou, nr. 159 (posibil variante). Telefon 094.608.041. (36814)

Vând imobil nou în zonă turistică, potențial Motel, localitatea Barațca. Telefon 273730. (36813)

Vând casă grădină, Micălaca, str. Renașterii, nr. 75 A. Telefon 263572, 261879. (37032)

Vând casă mare cu tot confortul; preț negociabil. Telefon 276271. (37034)

Vând casă cu etaj, Grădiște, multiple îmbunătățiri; garaj; anexe. Telefon 220364. (37054)

Vând casă în Gai, 35.000 DM. Telefon 094.803.094. (37084)

Ocazie! Vând urgent casă nouă, anexe, grădină mică, localitatea Șofronea, nr. 548, 10 km Arad; 11.800 DM negociabil. (37097)

VÂNZĂRI SPAȚII

Vând hală cu toate dotările necesare (170 mp) și casă împreună cu Alimentara. Telefon 092.636.497; 283882. (36704)

Vând spațiu pe strand „Bar Verde". Telefon 250547. (35689)

Vând spațiu comercial aproximativ 300 mp. Telefon 092.632.241. (37033)

Vând spațiu comercial Micălaca, zona 3; 140 mp. Telefon 259651. (37064)

VÂNZĂRI TERENURI

Vând teren intravilan 791 mp cu casă veche, posibilități gaz, apă, canalizare, Aradul-Nou, 17.000 DM. Telefon 241800, orele 18-23. (36330)

Vând urgent grădină în Grădiște, zonă bună, toate utilitățile. Telefon 253575; 253366. (37125)

Vând 2,30 ha pământ arabil în Arad. Telefon 092.887.161; 271122. (35467)

Vând loc de casă vizavi de Biserica Ortodoxă din Radna (Lipova 2). Telefon 094.393.797. (33034)

Vând variante 2,85 ha pe drumul Iratoș-Sânpaul. Informații telefon 244175. (36824)

Vând teren loc de casă cu posibilitate apă, gaz, curent, suprafața maximă 1000 mp, localitatea Arad. Telefon 256329; preț 15 DM/mp, negociabil. (36903)

Vând un ha pădure. Informații telefon 466465. (37081)

VÂNZĂRI AUTO

Vând camion RABA, 10 to, CIV, VT, perfectă stare de funcționare, str. Independenței nr. 7 (Bujac). Telefon 243328, 273785. (37157)

Vând motoare Diesel, diverse tipuri, aduse din Germania, stare foarte bună, cu acte vamale și garanție. Telefon 094 872 611. (37172)

Vând Opel Astra 1.4 Benz, an 1993, înmatriculat recent, preț 8.300 DM; Ford Escort 1.6 Diesel, an 86, 2 uși, cu numere germane, preț 2.200 DM; VW Jetta 1,6 Diesel, 1980, 1.300 DM. Telefon 092 437 212. (37172)

Vând Dacia 1300, an fabricație 1983, CIV, stare bună, 1600 DM, negociabil. Telefon 273504; 092.308.400. (36855)

Vând DACIA 1310L, super dotată, fabricat-decembrie 1998. Telefon 274848; 094. 703.748. (36731)

Vând combine Claas Dominator și Mercator, plata în bani sau în grâu. Telefon 216293; 216350; 094.600.296. (35499)

Vând sau schimb + diferență Xantia, an 1995, 1,6 i, ultim model, km puțini, Full Option, extra, 15.300 DM. Telefon 287022; 094.164.665. (37063)

Vând avantajos ANVELOPE auto noi și folosite, de camion, diametru: 17,5; ARO, Jeep 15,16; autoturisme 12, 13, 14, 15, 16, 17 țoli. Telefon 259339; 563027. (4113081)

Vând BMW 316i, an fabricație noiembrie 1997, toate opțiunile, înmatriculat, preț negociabil. Telefon 094 517 763. (36126)

Vând microbus M.B.100 D, an 1990, înmatriculat, CIV + VT 2000 (sau schimb cu Dacia papuc, an 1999 + diferență), preț fix 9.500 DM. Telefon 281581. (36595)

Vând Opel Vectra 1,6 i, 1994, ABS, servo, închidere centralizată, stare ireproșabilă. Telefon 092.509.092. (36348)

Vând camion MAN 6,5 tone, 33 mc, înmatriculat, 22.500 DM, negociabil. Telefon 092.515.508; 565227. (36573)

Vând Dacia 1410, an 1995. Telefon 242841. (36661)

Vând urgent Saviem 4000 DM negociabil. Telefon 514785. (36152)

Ocazie! Vând urgent microbuz Fiat Ducato, 1984, 2.500 cmc, persoană fizică; 5300 DM. Telefon 094.847.712. (36438)

Vând Dacia '97, 4.000 DM negociabil. Telefon 238425. (36765)

Vând motor Ford Sierra 2,3 Diesel, dezmembrez microbuz Ford Tranzit model 80. Telefon 264781. (36778)

Vând (schimb) VW Passat Combi 1600 benzină, 1988. Telefon 468613. (3042169)

Vând Jeep Mitsubishi L200 (pick-up), 4 uși, Turbo Diesel, 4 WD, an fabricație 1995, preț 19.000 DM, negociabil. Telefon 534133. (36832)

Vând Mercedes 207 pentru dezmembrare complet și Opel Astra 1,6i, 1993, persoană fizică. Telefon 092 344 865. (36831)

Vând Dacia 1310, fabricație 1985, reparație capitală, preț 1.700 DM, negociabil. Telefon 247351, după ora 12. (36850)

Vând Opel Frontera 2,3 TDI Euro II. Telefon 092.810.065. (36906)

Vând tractor U-650, stare perfectă, preț 33.000.000 lei, negociabil. Informații Vladimirescu str. V. Roaită nr. 51. Telefon 514770. (36905)

Vând autoturism Ford Scorpio, an fabricație 1988, preț negociabil. Telefon 271278. (36904)

Vând Mercedes 190 Diesel, an fabricație 1987, stare foarte bună. Telefon 276565, 094. 988.648. (36902)

Vând Dacia 1310 TLX, din 1989. Telefon 267500, 092. 275.643. (36888)

Vând Dacia 1310, Dacia papuc, convenabil. Telefon 464027. (36891)

Vând VW Golf II Diesel, an 1987, înmatriculat normal. Telefon 094.929.971. (36965)

Vând auto tractor Scania motor 360 CP Full Spoiler Rol Bar înmatriculat; preț 31.000 DM. Telefon 094.274.127. (35485)

Vând Citroen Visa, preț 300 DM. Telefon 057-256829, 094 114 410. (36446)

Vând Dacia 1300 TLX, 1991, cu 2.600 DM și Dacia 1300, 1981, cu 1.600 DM, stare ireproșabilă. Telefon 521052 sau 094.253.658. (36596)

Vând Cielo 1997, închidere centralizată, servodirecție, aer condiționat, vișiniu, stare excelentă, 13.500 DM. Telefon 092.885.787. (35593)

Vând Opel Vectra 2.0i an 1990, preț 6.800 DM negociabil. Telefon 256329. (36903)

Vând urgent ARO 320, stare bună, preț informativ 4300 DM. Telefon 531421. (36883)

Vând convenabil camion Raba 8 tone, stare bună. Telefon 275200. (36874)

Vând tractor U 445, stare perfectă funcționare, plus set motor nou și plug. Telefon 216197, sat Cicir, nr. 103; preț 3.500 DM negociabil. (36968)

Vând microbuz Toyota, an 1983, CIV, stare bună, preț avantajos. Telefon 280455; 287913. (36964)

Vând autoturism Volvo 245 GLE Diesel, închidere centralizată, geamuri și oglinzi electrice; preț negociabil. Informații telefon 092.842.030. (36962)

Vând Raba basculantă 8,5 tone, stare perfectă de funcționare, CIV, preț 8.000 DM negociabil. Telefon 413168. (36989)

Vând autobenă Raba 8,5 tone, stare foarte bună, preț 10.500 DM negociabil. Informații telefon 094.253.019. (4809315)

Vând Dacia 1310, 86, 1.800 DM negociabil. Telefon 258616. (37002)

Vând Lada 1500, preț 8.000.000 lei negociabil. Telefon 562803; 093.207.538. (37010)

Vând camion MAN TD 6.5 tone, fabricație 1987, izoterm, CIV, preț negociabil, stare perfectă; vând DACIA Breck 310, fabricație 1993, înmatriculată, CIV, preț negociabil. Telefon 057 - 270706; 057 - 279517. (37615)

Vând Audi 80 TD 1600 cmc, 5 litri/100 km, fabricație 1983, înmatriculat persoană fizică, preț 5.000 DM negociabil. Telefon 466157. (5226691)

Vând Dacia 1310, din 1991, stare perfectă; negociabil. Telefon 094.531.824. (37025)

Vând tractor U 650 (1500 ore) și utilaje. Telefon 283920; 094.782.369. (37027)

Vând tractor, ARO 243; TV. Localitatea Apateu, telefon 185. (4115753)

Vând Dacia 31310, din anul 1986. Telefon 411208. (37041)

Vând VW Golf III Turbo Diesel, 1994, înmatriculat recent, impecabil, 11.300 DM. Telefon 094.522.621. (37049)

Vând Opel Vectra Diesel, an '90, înmatriculat, 8.900 DM. Telefon 094.522.621. (37049)

Vând Dacia Nova, rulați 6500 km. Telefon 250085. (37053)

Vând tractor 650 M, stare bună de funcționare, localitatea Horia, nr. 437. Telefon 094. 607.249. (37069)

Vând talon auto Opel Ascona, CIV. Telefon 466465. (37081)

Vând Mercedes (Bot de Cal), înmatriculat persoană fizică; preț 1.700 DM negociabil. Telefon 250852 sau 273692. (37087)

Vând Citroen BX 19 Diesel, an 1985, înmatriculat, CIV, VT 2001. Telefon 514248. (37089)

Vând Passat Diesel '82, stare bună. Telefon 262959. (37091)

Vând Ford Sierra înscrisă normal, 3.000 DM negociabil. Telefon 057 - 277189. (37116)

Vând Dacia Breck, 1991, 2.500 DM negociabil. Telefon 057 - 277189. (37116)

VÂNZĂRI ELECTRO

Vând accelerator grafic 3D-Voodoo2 (80 dolari), imprimantă Deskjet HP690C (150 dolari), fax Siemens-Post (100 dolari). Telefon 270240 sau 094 517 761. (37174)

Vând TV color, 1.000.000 - 2.000.000 lei, garanție 6 luni. Telefon 244904, orele 9-17. (35334)

Ocazie! Vând ieftin computer Compaq 486 DX2/66 (DX4/100), 8 Mb (16) RAM, HDD 270 (până la 640) SVGA 14 color (15 " analog sau digital), preț 115 dolari (215 DM) și imprimantă cu ace A3 sau A4. Telefon 092.281.515. (36836)

Vând TV COLOR en-gros, en-detail, gamă diversificată, prețuri minime; garanție. Telefon 289456; 092.239.242. (35449)

Vând Telefunken 70 cm. Telefon 251354. (36991)

Vând cel mai ieftin, configurații de computere 486166/100 MHz, HDD 200-600 Mb, memorie 8-16 Mb, monitor SVGA, garanție 3 luni. Telefon 252983; 092. 353.498. (36835)

Vând mașină de splat vase și pahare, automatic, preț 1.000.000 lei. Telefon 094. 143.554. (37063)

Vând TELEVIZOARE COLOR bandă largă, 2.000.000 lei, cu telecomandă nouă și o măsuță - CADOU - inclusă în preț; garanție 6 luni. Telefon 244904, orele 9-17. (37038)

Vând 486/66 MHz, compaq, HDD 210, memorie 8Mb, monitor SVGA color, tastatură, mouse, garanție, preț 210 DM. Telefon 252983; 092.353.498. (36835)

Vând TV color, combină frigorifică; congelator; mașină de spălat automată. Telefon 285010. (36790)

Vând mașină spălat automată 1.000.000 lei; TV color 930.000 lei; ladă frigorifică 1.400.000 lei, ofer garanție. Telefon 259339; 563027. (4223081)

Vindem TV color, stereo, 150 modele, mari, mici, vizibile zilnic, între orele 10-20, prețuri convenabile. Telefon 280260, 211213. (36563)

Vând TV color, carcasă plastic, deosebite, la prețuri bune, Grundig, Phillips, Samsung. Telefon 260807. (36265)

Vând TV color sigilate: Philips, Vestel, Sony; preț negociabil. Telefon 210631. (36657)

Vând televizoare color, modele noi, de plastic, stereo, teletext, convenabil, mărci bune. Telefon 234004. (36737)

Vând TV color, videorecorder, mașină spălat automată, cuptor microunde, calorifer electric. Telefon 284604. (36793)

Vând TV color, mașini spălat automate și combine frigorifice (cu garanție) orele 9-17. Telefon 251392 sau 094 293 568. (36843)

(Continuare în pagina 18) ☛

(Urmare din pagina 17)

Vând combină muzicală din bucăți, boxe, Titaniu. Telefon 211491. (36957)

Vând PC compaq Presario cu monitor 17" + imprimantă. Telefon 211491. (36957)

Vând TV color diagonala 70, stereo, convenabil. Telefon 211491. (36957)

Vând TV color cu diagonala foarte mare. Telefon 211491. (36957)

Vând CÂNTARE ELECTRONICE și CASE MARCAT FISCALE avizate de Ministerul Finanțelor, pentru comerț, servicii, restaurant, benzinărie. Telefon 272727; 092.264.526. (36590)

Vând TV modele noi, text; Alfam bloc 70, sc. B, ap. 1. (36787)

Vând videorecorder Orion. Telefon 220182. (37614)

Vând ieftin telefon mobil Bosch 214 M-COM cu încărcător cameră. Telefon 092. 282.175. (37036)

Vând frigider, congelator, ladă frig, combină frig, mașină spălat automată, uscător rufe, TV color, garanție un an. Telefon 220926. (37044)

Vând 2 videorecordere; TV Sony 72 turn audio separare boxe. Telefon 094.577,944. (37062)

Vând videorecordere modele noi, normale și Hifi, stereo, mărci renumite. Telefon 242006 sau 094.611.057. (37076)

Vând Pentium 300 MMX 16 RAM 2,5 GHDDcolor 14", CD-Rom, 690 DM, alte configurații. Telefon 092.828.320. (37088)

Vând Pentium II 333 MMX 32 RAM 3,2 HDD sunet color 14", CD-RAM, garanție, 850 DM, alte configurații, Teleofn 092. 828,320. (37088)

Vând Pentium II 400 MHZ 32 M RAM 5,2 GHDD color 14", sunet CD-ROM, garanție, 1000 DM. Telefon 092.828,320. (37088)

Vând congelator Arctic cu 4 sertare. Telefon 235062.

Vând diferite TELECOMENZI pentru televizor (165.000 lei), video, satelit, transformatoare linii. Telefon 092. 368.868. (mp)

VÂNZĂRI DIVERSE

Vând developator filme RX-dentar, aparat de sudură cu flăcară (FLUX) și degresant cu abur DAMPF-Ivoclar, pentru uz în laborator de tehnică dentară. Telefon 270240 sau 094 517 761. (37174)

Vând FIER BETON 5.500 lei/kg; B.C.A 605.000 lei/mc, str. Independenței nr. 7, Bujac. Telefon 273785, 092.457.280. (36567)

Vând SOCIETATE COMERCIALĂ cu sediul pe Bd. Revoluției nr 94 (profil tutungerie). Telefon 280559. (37153)

Vând (închiriez) garaj autorizat, zona Vlaicu-Făt Frumos. Telefon 235784; 092.308.400. (36833)

Vând en-gros HAINE second - hand GERMANIA, peste 20 sortimente. Telefon 289456, 092.239.242. (35449)

Vând cazan Junkers pe gaz, pentru încălzire centrală, nou, sigilat. Telefon 267309. (37011)

Vând dormitor cameră, culoare lemn natur, în stare foarte bună. Telefon 094. 143.554. (37063)

Vând dormitor TIMOTEI - 5.500.000 lei; bibliotecă LIDIA - 4.900.000 lei; mobilă bucătărie - 4.000.000 lei; tineret Silvana - 4.000.000 lei; masă TV - 1.200.000 lei. Telefon 094. 809.884. (37031)

Vând canapea extensibilă; frigider; aragaz. Telefon 259614; 094.106.323. (37621)

Vând: COTURI și BURLANE FUM 21.000 lei/buc.; PLASĂ GARD zincată 13.420 lei/kg, orice dimensiuni; PLASĂ RABITZ 22.000 lei/kg și CUIE CONSTRUCȚII 9.000 lei/kg, str. Vrabiei nr. 4. Telefon 289997, 094.558.552. (27190)

Vindem avantajos mobilier comercial (rafturi, pulturi, birouri, dulapuri vestiar), agregate frigorifice (vitrine, dulapuri, camere, congelatoare) cântare 10, 100, 500 kg, grătare lemn, cărucioare, scări, etc. Informații telefon 281060 și 281036. (36262)

Vând EUROBOLȚARI TERMOIZOLANȚI cu garanție 300x250x200, la 3.600 lei/bucata; 1 mc - 240.000 lei. Telefon 281491; 092.381.750. (36458)

Vând colțar de cameră, nou, 7.000.000 lei; mobilă folosită (10 piese) - 5.000.000 lei și ceas taxi 500.000 lei. Telefon 094. 629.471. (36723)

Ocazie! Vând utilaje brutării, completă, malaxor 200 litri + diverse, 1.200 DM. Telefon 092.344.705. (36755)

Vând urgent și ieftin 2 TV color, telefon mobil (cartelă), 2 ceasuri modele deosebite. Telefon 277834, 094 275 464. (36843)

Vând porci de casă, Dacia Break 1.800 DM, moară boia mare. Telefon 287041. (36820)

Vând făină furajeră 1.500 lei/kg. Informații telefon 462342. (4114774)

Vând scaune autocar rabatabile. Telefon 094.847.948. (36938)

Vând făină soia pentru furajat animale și păsări 5200 lei/kg, motor tractor 45 CP. Telefon 531218. (36857)

Vând stație alimentare benzină + motorină cu 2 pompe, remorcă tractor RM2. Telefon 094.290.433. (36929)

Vând termoteca Beretta, convectoare și boilere pe gaz. Telefon 253973. (36933)

Vând mașină sifon și motocicletă MZ 175, negociabil. Telefon 531123. (5214118)

Vând banzic metalic construcție deosebită și disc de șlefuit pentru tâmplărie. Telefon 094.929.689. (36875)

Vând vacă roșie cu alb, 8 ani, luna a IX, gestantă mai are 10 zile până fată. Telefon 464831. (36879)

Vând bibliotecă, măsuță stejar, canapea pluș. Telefon 092.887.161; 271122. (35467)

Vând radiatoare pe gaz 1.200.000 lei/buc.; boiler electric 500.000 lei/buc; navete de apă minerală 30.000 lei/buc. Telefon 057/237607; 093.218.417. (36586)

Vând canapele extensibile și colțare pluș, noi; convenabil. Telefon 264892. (36779)

Vând LEMNE FOC TĂIATE, esență tare. Telefon 277027. (36121)

Vând sau închiriez garaj, cartier Alfa, zona blocului 66. Telefon 260861. (36863)

Vând colțar mare cu fotoliu din pluș deosebit. Telefon 278352. (36972)

Vând tăurași str. Vrancei, nr. 12; Micălaca. (36963)

Vând garaj zona Alfa, autorizat, nefolosit. Telefon 258318; 094.193.746. (36966)

Vând nutreț trifoi, calitate excelentă, Târnova, nr. 202, Ignișca. (36952)

Vând mobilă dormitor „Mircea". Telefon 254717. (36877)

Vând garaj metalic zona Vlaicu și cabană Insulă. Telefon 248470. (36877)

Vând dozator bere Cornelius, 5 butoaie, cuplat, tub CO2 plin, 1.300 DM; vitrină frigorifică orizontală 1,6 metri. Telefon 412245. (36887)

Vând ceasuri Seiko automatic original, sticlă cristal. Telefon 253796; 092.969.826. (36915)

Vând aparat măsurat glicemie, nou. Telefon 242365. (36809)

Vând motor 1,6 + cutie viteză benzină Ford Sierra '86, baterie auto 75 Ah, stație Sony 44 canale AM; aparat sudură. Telefon 273156. (37006)

Vând mașină de copiat chei, nouă, USA și palton piele bărbătesc, nr. 50-52, USA. Telefon 273489. (37035)

Vând 170 oi rasa bîrcă. Telefon 092.301.817. (37042)

Vând LEMNE FOC esență tare, orice cantitate. Telefon 210373. (37043)

Vând tăuraș în jur de 300 kg. Sat Horia, nr.220. (37046)

Vând repatriere. Telefon 092.938.035. (37058)

Vând garaj autorizat zona III (lângă bloc 318). Telefon 268866. (37073)

Vând instant pe gaz, nou, 330 DM. Telefon 252313. (37083)

Vând ieftin mobilă, dulap, bibliotecă, fotoliu pat și 2 simple. Telefon 094.546.655. (37086)

CUMPĂRĂRI TERENURI, IMOBILIARE

Cumpăr spațiu de lucru (hală, casă), ofer 12.000 DM. Telefon 092.344.782. (36680)

Cumpăr casă singur în curte, Pârneava, până în 25.000 DM. Telefon 280990 sau 094. 552.104. (35502)

Cumpăr apartament 3 camere, decomandat, etaj I-II, zona 300 (Maranata), zona 100, Miorița; plata integral, exclus intermediari. Telefon 257411; 094.568.795. (37007)

CUMPĂRĂRI DIVERSE

Cumpărăm CEREALE pentru FURAJ (porumb, soia, orz și grâu furajer); plata la ridicare. Telefon 065 - 163885; 065 - 443693; 094.789.037. (f, 0974372)

Cumpăr grâu 1400 lei/kg, cantități mari. Informații telefon 462342. (4114773)

Cumpărăm: ORZ, GRÂU furajer, ORZOAICĂ, PORUMB recolta 1999, plata la ridicare. Telefon 065/163885; 094. 789.037. (f. 974377)

CERERI ȘI OFERTE DE SERVICII

FABRICĂ DE ÎNCĂLȚĂMINTE angajează FUNCȚIONARĂ pentru contabilitate primară și salarizare. Condiții: experiență în domeniu de minimum 3 ani, cunoștințe bune de operare calculator, vârsta max. 35 ani. Telefon 272240. (36801)

SOCIETATE COMERCIALĂ angajează: 2 MECANICI AUTO cu experiență și 2 PAZNICI, salariu foarte bun. Informații telefon 270441. (36844)

FABRICĂ de CONFECȚII CĂMĂȘI angajează CONFECȚIONERE calificate, personal croi BANDZIC, în incinta Tehnometalica. Telefon 253062. (36939)

ANGAJEZ BUCĂTAR priceput la bucătărie italienească, cu experiență. Telefon 254304, orele 10-15, Lazăr. (36954)

La Liceul Pedagogic „D. ȚICHINDEAL" Arad, în data de 8.12.1999, ora 9, se va organiza concurs pentru ocuparea postului de ADMINISTRATOR. Direcțiunea. (37005)

„GEF FACILITIES" distribuitor COLGATE, PALMOLIVE, caută agent comercial, studiile constituie avantaj. Telefon 281981. (37066)

SELECTĂM: lăcătuși, mecanici, tinichigii-vopsitori, sudori argon; mecanci diesel, dulgheri, fierari-betoniști pentru lucru în străinătate. Telefon 093.207.434; 093. 226.457. (37090)

ANGAJĂM VÂNZĂTOARE profil alimentar. Telefon 243485; 094.397.850. (37113)

ANGAJĂM TINERI(E) pentru INETRNET. Telefon 094. 847.220; 057 - 254623. (37121)

FIRMĂ, angajăm pentru ARAD, personal în DOMENIUL CURĂȚENIEI. Telefon 056 - 162758. (f)

PRESTĂRI SERVICII

RENOVĂRI APARTAMENTE: zugrăveli, faianțări, gresieri, tencuieli, instalații sanitare. Telefon 240494; 531373. (36999)

„ANA - FRIG" repară: FRIGIDERE, CONGELATOARE la domiciliu; garanție 6 luni. Telefon 210420. (37620)

REPARĂM FRIGIDERE, CONGELATOARE, domiciliul clientului, garanție 6 luni. Telefon 253079; 094.867.352. (34041)

CROITOREASĂ, execut diverse lucrări de croitorie; calitate, convenabil. Telefon 283041. (37126)

ASIGURĂM toate serviciile pentru PRESCHIMBAREA PERMISULUI de CONDUCERE. Telefon 281968. (36621)

REPARĂM prompt, la domiciliu; FRIGIDERE, CONGELATOARE, cu garanție. Telefon 262967. (36951)

OLIMPIA MOLDOVAN anunță onorata clientelă că oferă SERVICII de COSMETICĂ la „SALONUL VOGUE". Telefon 214455. (37022)

EXECUT: instalații sanitare; MONTEZ CONTOARE apartament; reparații diverse. Telefon 514859. (37071)

REPARĂM, TAPIȚĂM canapele, colțare, scaune, rolete, la domiciliul clientului. Telefon 264419. (37104)

EXECUT: construcții, renovări interioare, zugrăveli lavabile, tencuieli, instalații sanitare, vopsitorii, etc. Telefon 272695.

TAPIȚEZ, REPAR TÂMPLĂRIE, canapele, rolete, calitativ, preț negociabil. Telefon 268529. (37143)

DIVERSE

RESTAURANT CENTRAL MACEA organizează REVELION 2000, tacâmul 350.000 lei. Cântă formația FRAȚII ALBU. Telefon 536150. (36248)

SOCOM „PIELARUL" Arad, organizează licitație, marți 7 decembrie 1999, ora 9, pentru închirierea SPAȚIULUI din B-dul Iuliu Maniu nr. 15-17, suprafață 285 mp. Telefon 236116 sau 250429. (36859)

IMPORTANT- ARUD'89, asociația răniților urmașilor Revoluției '89, convoacă ADUNAREA GENERALĂ, luni 6 decembrie 1999, ora 16, sala 33, a Consiliului Județean. Rugăm toți membrii răniți urmași a se prezenta, având multe probleme: comemorarea a 10 ani de la revoluție; ajutoare de Moș Crăciun; problema pământului; diverse. Comitetul.

Ofer ÎMPRUMUT VALUTĂ, contra garanții imobiliare în ARAD. Telefon 092.294.842. (36073)

Colegiul Farmaciștilor Arad, anunță că ședința de alegeri va avea loc sâmbătă, 4 decembrie 1999, ora 11, în Sala de ședințe a Spitalului Județean Arad. (37060)

Restaurantul „MACDON", Trei Insule, organizează REVELION - 2000. Telefon 094. 568.882. (37071)

Hanul „LA RĂSCRUCE" organizează REVELION - 2000, în comapnia solistului ȘTEFAN MUNTENAȘ. Telefon 094.245.879; 094.206.556. (37136)

TURISM

Câștigi un milion de lei cu

ATLASSIB

Călătorești cu autocarele noastre moderne în Europa:

GERMANIA, AUSTRIA, FRANȚA, ITALIA, SUEDIA (plecări zilnice).

BELGIA, OLANDA, DANEMARCA, ANGLIA, FINLANDA, NORVEGIA, SPANIA, PORTUGALIA, UNGARIA, IUGOSLAVIA și poți fi un călător câștigător!

NOU! Reduceri de tarife în luna DECEMBRIE! Reduceri suplimentare pentru: elevi, studenți, pensionari și grupuri. B-dul Revoluției nr. 35, telefon 251871, 252727; Autogara, telefon 270562.

O poartă deschisă spre EUROPA. (c)

Excursii EUROPA de VEST. Intermediem VIZE în regim de urgență. Telefon 212929; 094.906.428. (36197)

NOU!!! REDUCERI DE PREȚURI

„Pletl"

vă oferă:

zilnic spre Germania

PASSAU - REGENSBURG - NÜRNBERG - HEILBRONN - STUTTGART - KARLSRUHE - HEIDELBERG - WÜRZBURG - FRANKFURT - MAINZ - GIESSEN.

SERVICII: călătorie în autocare noi, moderne; 2 bagaje gratuite; însoțitoare de bord; o masă caldă în Ungaria.

Informații și înscrieri la AGENȚIILE PLETL: ARAD, telefon 057-252291; LIPOVA, telefon 057-561377, telefon 057-563011; TIMIȘOARA, telefon 056-200119; LUGOJ, telefon 056-359651; REȘIȚA, telefon 055-224904. (c.)

SC „ZĂRANDUL" SA

vă oferă sejur plăcut în stațiunile: FELIX, HERCULANE, VATRA DORNEI, BALVANYOS, SOVATA, MONEASA, SLĂNIC MOLDOVA, PREDEAL, SINAIA, POIANA BRAȘOV. Excursii în : TUNISIA și EGIPT. De asemenea vă oferă un Revelion de neuitat în țară: (FELIX, HERCULANE, PREDEAL, SINAIA, BRAȘOV și BALVANYOS) și străinătate (EGIPT, TURCIA, TUNISIA, GRECIA, , ISRAEL, CIPRU, DUBAI, FRANȚA, ANGLIA, AUSTRIA, ITALIA, CEHIA, SINGAPORE, THAILANDA. Informații la telefon 257279 și 256225. Servicii de comisionare vamală. Informații la telefon 255244. (c)

SCHIMBURI

Schimb casă în comuna Felnac, cu apartament 2-3 camere, în Arad. Telefon 222068. (36783)

ÎNCHIRIERI

Ofer spre închiriere apartament sau casă (ne)mobilat(ă). Telefon 235784; 092.308.400. (36855)

Închiriez (doresc) locuință (ne)mobilată. Telefon 235784; 092.308.400. (36855)

Ofer spre închiriere, apartament 2 camere, Vlaicu, mobilat, 100 DM. Telefon 235784, 092.308.400. (36855)

Ofer spre închiriere garaj zidărie, zona Podgoria, Barbusse. Telefon 251355; 094.703.748. (36731)

Închiriez un spațiu comercial, 80 mp, sau două spații de 40 mp, central, Piața Pompierilor. Telefon 094.786.334. (36583)

Închiriez apartament 3 camere, Bd. Revoluției bl. 2B, et. I, ap. 1, garaj. Informații orele 16-18. (36805)

Închiriez spații comerciale și depozit pe Calea Lipovei nr. 113, vizav Restaurant Flora. Telefon 092 921 103. (36769)

Închiriez în Arad, ultracentral, spațiu comercial, aprox. 100 mp sau fracțiuni. Telefon 092 515 769. (36791)

Închiriez spațiu ultracentral, 60 mp. Telefon 094 594 498. (36818)

Închiriez spațiu comercial complet amenajat, Piața UTA. Telefon 289722. (36876)

Ofer spre închiriere spațiu 20 mp, zonă ultracentrală pentru sediu firmă. Telefon 092. 793.126. (36969)

Ofer spre închiriere garsonieră, mobilată, plata anticipat. Telefon 251587, seara; telefon 264794. (36976)

Închiriem spații comerciale pentru magazine, depozite, producție, etc. Telefon 281060 și 281036. (36982)

Închiriez spațiu producție, suprafață 60 mp, încălzire centrală, apă caldă, apă rece, curent trifazic, faianță și gresie. Telefon 278908. (36984)

Ofer pentru închiriere 3 camere nemobilate, central, 100 DM/lună. Telefon 285958. (36935)

Închiriez gheretă mare (70 mp, sală servire, magazie, birou) situată în str. Școalei, lângă bloc X34, preț 100 DM/lună. Telefon 281312, 281970. (36886)

Închiriez apartament 120 mp, str. N. Bălcescu, nr. 20, bun pentru sediul firmă, birouri. Telefon 094.874.634. (36998)

Închiriez una cameră confort occidental, pentru una persoană 100 DM, 2 persoane 120 DM, fără alte cheltuieli. Telefon 251492, orele 14-17. (37008)

Ofer spre închiriere apartament 2 camere, mobilat, zonă centrală. Telefon 269878. (37617)

Închiriez garsonieră confort I, mobilată, bloc 240, Micălaca. Telefon 262693. (37026)

Iau în chirie o persoană la bloc, 50 DM/lună. Telefon 267731. (37028)

Închiriez apartament 2 camere, gazm telefon, antenă, zona Tricoul Roșu. Informații telefon 252586, vineri și sâmbătă, orele 18-20. (37037)

Închiriez garsonieră central. Telefon 276398 sau 224771. (37055)

Dau în chirie apartament la o fată. Telefon 268189, orele 8-14. (37065)

Ofer spre închiriere apartament (ne)mobilat. Telefon 210255; 094.560.959. (37075)

Caut urgent să închiriez apartament ofer 100 - 150 DM. Telefon 210555; 094.560.959. (37075)

Ofer spre închiriere garsonieră confort III, zona Romanilor. Telefon 212082. (37114)

Ofer spre închiriere apartament 2 camere, mobilate, telefon, zona Alfa. Telefon 258116, 277739, zilnic. (37151)

✝ DECESE ✝

GROS

Dr. Buruleanu Wilhelmina cu durere anunță încetarea din viață a soțului

dr. CONȚIU LIVIUS.

Înmormântarea va avea loc azi, 3 decembrie 1999, de la Capela Cimitirului Eternitatea.

Cu adâncă durere anunțăm trecerea în neființă a celui care a fost un bun soț, tată și bunic

DĂNILĂ GHEORGHE,

în vârstă de 80 ani. Înmormântarea va avea loc azi, ora 13, la Cimitirul Bujac. Familiile îndoliate: Dănilă, Ardelean și Coraj.

(Continuare în pagina 19)

☛ (Urmare din pagina 18)

Cu adâncă durere și tristețe anunțăm încetarea din viață, în ziua de 29 noiembrie a dragului nostru tată și socru,
ing. TIBERIU DRĂGAN MĂCEAN,
în vârstă de 69 ani. Înmormântarea va avea loc sâmbătă, 4 decembrie, ora 13, de la Capela Cimitirului Pomenirea. Fiul Adrian și nora Cici din SUA.

Cu nespusă durere anunțăm încetarea din viață a celui care a fost soț și tată,

ing. CUZMAN DIMITRIE (MITUȘ)
la vârsta de 53 ani. Funeraliile vor avea loc sâmbătă, 4 decembrie, ora 13, de la capela Cimitirului Eternitatea (UTA). Dumnezeu să-l odihnească în pace! Familia îndoliată.

Cu adâncă durere în suflet, anunțăm decesul celui care a fost soț, tată, frate, cumnat, vecin și prieten,
KOCSIS ALEXANDRU,
în vârstă de 58 ani.
Înmormântarea va avea loc azi, 3 decembrie 1999, ora 14, la Cimitirul Eternitatea. Familia îndoliată.

S-a stins din viață un suflet mare, o mamă exemplară și o bunică desăvârșită,
LUNG ANA.
Nepotul CRISTIAN și fiica ANA, rămân veșnic neconsolați. Înmormântarea va avea loc sâmbătă, 4 decembrie 1999, ora 13.30, în localitatea Mișca, județul Arad.

Cu profundă durere în suflet, după o scurtă suferință, anunțăm încetarea din viață a scumpei noastre nepoate și verișoare,
BENKE ELISABETA (BABA)
în vârstă de 52 ani. Înmormântarea va avea loc azi, 3 decembrie 1999, din Capela Cimitirului Eternitatea, ora 15. Familia îndoliată.

† SERVICII FUNERARE †

SC „NOSFERATU" SRL,
str. Ghiba Birta nr. 26,
telefon 270437; 094.554.874.
NON - STOP
SERVICII FUNERARE
COMPLETE.
Sicrie, respete, cruci, îmbălsămat, spălat, îmbrăcat, prosoape, batiste, panglică, baticuri, catafalc, sfeșnice, steag doliu, coroane, jerbe, colaci, cozonaci, colivă.
ORGANIZĂM POMENI!
PENTRU PENSIONARI REDUCERE 10%.
OFERTA: sicriu + respete + cruce = 750.000 lei.
GRATUIT: transportul sicriului la domiciliu, intermediem obținerea actelor de deces, fotovideo, fanfară.
NOU! Punem la dispoziția clienților noștri CAPELA. (c.)

NON STOP
RO-STYL COMPANY
firmă producătoare de sicrie, str. M. Eminescu nr. 4 (vizavi Cinema MUREȘUL), telefon 211929, 094.537.715, 094.558.712
TOTUL ÎNTR-UN SINGUR LOC, LA PREȚ DE PRODUCĂTOR, CALITATE și OPERATIVITATE OCCIDENTALĂ:
- îmbălsămat, îmbrăcat, cosmetizat
- sicrie: 400.000-1.600.000 lei
- sicrie lux
- lenjerie deces: 160.000-600.000 lei
- cruci, mânere - sicriu, etc.
OFERTĂ: sicriu, lenjerie, cruce - 730.000 lei.
Transport în Arad GRATUIT.
Nou! Se plătește avans 50%, restul într-o lună.
Suntem producători nu simpli comercianți. (c)

† CONDOLEANȚE †

Întregul colectiv redacțional al ziarului „Adevărul" este alături de colegul DOREL ZĂVOIANU în marea durere pricinuită de moartea tatălui și transmite sincere condoleanțe familiei îndoliate.

Colectivul Tipografiei MEDIAGRAF este alături de domnul Dorel Zăvoianu, la decesul tatălui său. Condoleanțe familiei îndoliate.

Mulțumim rudelor, prietenilor, colegilor și vecinilor care prin prezență și flori au fost alături de noi la marea durere pricinuită de decesul, la doar 44 ani, a celui care a fost
ONIȚA DORU.
Familia îndoliată. (37618)

Colectivul de la SCCA „ARCOOM" este alături de familia PINTILIE în momentele grele pricinuite de decesul celui care a fost
PINTILIE GHEORGHE
și transmite sincere condoleanțe familiei. (37009)

Asociația de locatari a blocului 5, str. Imașului, este alături de familia PÎRÎU IOAN prin trecerea fulgerătoare în neființă a soției sale
ELENA PÎRÎU.
Sincere condoleanțe! (37619)

Colectivul Secției Chirurgie și Ortopedie Pediatrică este alături de doamna dr. Buruleanu Wilhelmina în greaua pierdere pricinuită de moartea soțului, cel care a fost distinsul
dr. CONȚIU LIVIU
și-i transmite sincere condoleanțe. (37023)

Suntem alături de doamna SABĂU LUCIA la moartea soțului ei. Sincere condoleanțe, vechiul colectiv al grădiniței PS „SERE" Arad. (37074)

Sincere condoleanțe doamnei dr. BURULEAN în greaua pierdere suferită prin decesul soțului
dr. CONȚIU LIVIUS.
Colectivul Secției ATI Spitalul Județean Arad. (37052)

Un ultim omagiu din partea colectivului P.P.F. CURTICI celui care a fost plt, adj. șef(r)
MUREȘAN DIMITRIE.
Dumnezeu să-l odihnească în pace! (37048)

Colegii de la Biroul Vamal TURNU aduc un ultim omagiu celui care a fost
MUREȘAN DIMITRIE.
Sincere condoleanțe familiei îndoliate. (37092)

Regretăm dispariția prematură a omuiui deosebit
SĂBĂU TEODOR.
Un pios omagiu din partea familiei Truțan. (37100)

✝ Un ultim omagiu celui care a fost
SĂBĂU TEODOR
om de aleasă omenie și un bun coleg. Din partea conducerii SC „ALFAR" SA Arad, unde a lucrat mulți ani, ca șef de secție - construcții. Dumnezeu să-l ierte! (37110)

Mulțumesc din suflet colegilor și celor care au fost alături de mine în clipele dureroase pricinuite de decesul iubitei mele mame. Nu în ultimul rând, mulțumesc persoanelor care au îngrijit-o pe mama mea până în ultima clipă. Dr. MARIA PUȘCHIȚA.

Conducerea și colegii de muncă de la SC „MODA" SA Arad sunt alături de doamna AURICA ARDELEAN în marea durere pricinuită de moartea tatălui său și îi transmite sincere condoleanțe. (37122)

La trecerea în neființă a doamnei
ELENA TAMȘA,
colegii de la catedra de textile a UNIVERSITĂȚII „AUREL VLAICU" ARAD sunt alături de domnul ing. Tamșa Andronic în marea suferință prin care trece. (37140)

Conducerea SC „FERONERIA" SA este alături de familia CUZMAN în marea durere pricinuită de dispariția prematură a celui ce a fost
ing. CUZMAN DIMITRIE,
șeful Biroului Mecano-Energetic și transmite pe această cale sincere condoleanțe familiei îndoliate. Dumnezeu să-i odihnească în pace! (37163)

Regretăm dispariția prematura a colegului nostru,
ing. CUZMAN DIMITRIE,
șeful Biroului Mecano-Energetic, a celui ce a fost un om deosebit și bun coleg. Sincere condoleanțe familiei îndoliate! Dumnezeu să-i odihnească! Colectivul SC FERONERIA SA ARAD. (37163)

Neputincioși în fața destinului, așa de timpuriu pleci de lângă noi, ne lași cu imensă durere și mai săraci sufletește. Lacrimi și flori în memoria celui care a fost
ing. CUZMAN DIMITRIE (MITUȘ).
Nu te vom uita în veci! Cumnata cu familia. Dumnezeu să-ți vegheze odihna! (37159)

Cu inima zdrobită de durere anunțăm trecerea în neființă a dragului nostru frate, unchi și cumnat,
ing. CUZMAN DIMITRIE (MITUȘ).
Nu te vom uita niciodată! Sora Liliana, nepoții: Monica și Dănuț și cumnatul Gigi Meruță. (37159)

Suntem alături de familia CUZMAN în grelele momente pricinuite de moartea celui care a fost
DIMITRIE CUZMAN.
Dumnezeu să-l odihnească în pace! Lucian Precup, Loredana Condriuc și Horațiu Țica. (37161)

Suntem alături de Luci și Victor, în aceste momente de grea încercare când se desparte de cel care ne-a fost și nouă prieten timp de 40 ani,
TEODOR SĂBĂU.
Familia Pintiliescu. (37152)

Un ultim omagiu celui ce a fost
SĂBĂU TEODOR,
din partea foștilor colegi de la sectorul mecanic din SC ALFAR SA ARAD și condoleanțe familiei îndoliate. (37175)

† COMEMORĂRI †

✝ Timpul nu poate șterge durerea și suferința din sufletele noastre, astăzi când se împlinesc 5 ani de la tragica despărțire de fiu și frate drag
ADRIAN ONAGA
și respectiv 8 luni, de soț și tată
SIMION ONAGA.
Fie-le țărâna ușoară și memoria binecuvântată! Familia. (36129)

Astăzi se împlinesc 6 ani de la trecerea în eternitate a lui
NANE OLARU
din SECUSIGIU. Dumnezeu să-l odihnească în pace! Soția Eva și fiica Cornelia cu familia. (37082)

Cu durere și respect ne plecăm fruntile la mormântul părinților și bunicilor noștri

TENICA și TEODOR MICULIȚĂ,
plecați dintre noi în urmă cu 6 luni, respectiv 3 luni și jumătate. Păstrăm în inima noastră chipul lor blând și iubitor. Dumnezeu să-i odihnească în pace! Fiicele Dora și Doina cu familiile, rudeniile. (36830)

Se împlinesc 6 săptămâni de când a plecat dintre noi, dragul nostru tată și soț,
CLOPU ȘTEFAN.
Parastasul va avea loc la Catedrala Ortodoxă, ora 13, sâmbătă, 4 decembrie 1999. Familia îndoliată. (36876)

Un gând pios, veșnic dor și tristețe la împlinirea unui an de nemărginită durere de când moartea nemiloasă i-a răpit dintre noi, pe cel care a fost iubitul nostru soț, tată, bunic, socru
MIHUȚ GHEORGHE.
Parastasul duminică, 5 decembrie 1999, la Biserica Ortodoxă Podgoria, la ora 12,30. Soția Maria, fiica Minodora Câmpeanu și copiii Paula și Raul, soțul Lucian. Dumnezeu să-l odihnească! (36901)

Dragă
MIHAELA
se împlinesc 3 ani de când ne-ai părăsit. Nu te vom uita niciodată! Familiile Lădariu și Gherda. (36958)

A trecut un an de lacrimi și durere de la plecarea dintre noi a celui care a fost

CĂPRAȘ TIBERIU-IOAN.
Destinul a fost crud, despărțirea fulgerătoare și dureroasă. Nu te vom uita niciodată! Soția Cati și fiica Geanina. Parastasul de pomenire duminică, 5 decembrie 1999, ora 12, la Catedrala Ortodoxă (Piața Catedralei). (36961)

Se împlinesc 40 de zile de la trecerea din viața vremelnică în viața veșnică a celui ce a fost, Preot iconom Stavrofor
GHEORGHE ȘERB,
fostul PROTOPOP al Protopopiatului Ortodox Român - Arad, timp de 14 ani. De persoana și activitatea dânsului, se leagă multe dintre realizările parohiilor din Protopopiatul Arad, inclusiv la Oficiul Protopopesc Arad. Parastasul îndătinat se va oficia sâmbătă, 4 decembrie 1999, ora 11,30 în Biserica Ortodoxă din Arad - Micălaca Nouă. Cinstindu-i memoria, împreună cu toți slujitorii Sfintelor altare străbune din Protopopiatul Arad, rugăm pe bunul Dumnezeu să-l învrednicească a se număra „între casnicii Săi", făcându-i parte de odihnă și fericire veșnică. (36970)

Amintirea celei care a fost
FLORICA IANCU
va rămâne neștearsă în inimile noastre. Comemorarea va avea loc sâmbătă, 4 decembrie 1999, ora 12, la Catedrala Veche. Dumnezeu să o odihnească! Familia îndoliată. (36974)

Un pios omagiu la 2 ani de la decesul soțului și tatălui nostru
REGHIȘ NICOLAIE.
Nu te vom uita niciodată și te vom plânge mereu! Soția Maria și fiica Nicoleta din Arad. (36988)

Bucurii și jucării, aduce Niculaș pentru copii, dar deși am fost cuminte, mie îmi aduce tristețe, spune fiica celei care a fost
APAN MĂRIOARA,
soție și mamă, plecată la cele veșnice, în urmă cu 3 ani. Te plânge fiica Darina, soțul Vasile și mătușa Maria. (5226692)

Cu ochii înlăcrimați și inima plină de durere, anunțăm împlinirea a 6 luni de când moartea nemiloasă a luat-o dintre noi, pe scumpa noastră fiică și soră
CRIȘAN MARIA.
De când tu ai plecat de-acasă, durerea-n suflet greu ne-apasă. Dumnezeu să te odihnească în pace! Părinții și sora în veci nemângâiați. (36999)

La comemorarea a 5 ani de la trecerea în neființă, cu pioșenie ne plecăm fruntile în fața tristului mormânt a celei ce a fost
BOIAN LUCIA,
soție, mamă, soră, soacră și bunică. Dumnezeu s-o odihnească în pace! Familia. (37024)

Se împlinesc 6 săptămâni de la decesul iubitei nostare soție, mamă și bunică
MARIA HENȚIU,
născută JIVAN. Parastasul va avea loc sâmbătă, 4 decembrie 1999, ora 12, la Catedraia Ortodoxă de la Podgoria. Familia îndurerată. (37029)

În 6 decembrie se împlinesc 2 ani de când mama noastră
TOCOI ANA
din Sânicolau Mic, ne-a părăsit. Dumnezeu s-o ierte! Fiicele: Tau, Popovici și fiul Tocoi. (37030)

Un gând pios, o rugăciune, la 10 ani de la trecerea în eternitate a celui care a fost mr. (r)
MIHAI MIHAI,
om de aleasă noblețe sufletească. Dumnezeu să-l odihnească în pace! Soția. (37050)

Pios omagiu la împlinirea unui an de la plecarea dintre noi, a celui care a fost un bun soț, tată și bunic
ȘIMON TRAIAN,
din COVĂSÂNȚ. Dumnezeu să-l odihnească în pace! Familia. (37067)

Cu nemărginită durere anunțăm rudele, prietenii și cunoștințele că au trecut 6 săptămâni de la trecerea la cele veșnice a celui care a fost mult iubit soț, tată, socru și bunic,
TORNEA SAVU.
Slujba de pomenire va avea loc duminică, 5 decembrie 1999, ora 12, la Biserica Ortodoxă Micălaca Veche. Dumnezeu să-l ierte și să-l odihnească! Te vom plânge mereu! Familia îndoliată. (37141)

Cu adâncă durere anunț trecerea a 6 luni de la decesul dragei mele soții, consilier juridic
VETUȚA ȘERBAN.
Parastasul de pomenire va avea loc duminică, ora 12, la Biserica Ortodoxă din str. Eminescu. Soțul Gheorghe Șerban. (37080)

Se împlinesc 6 săptămâni de la trecerea în veșnicie a celui care a fost preot Protopop Iconom Stavrofor
ȘERB GHEORGHE.
Comemorarea va avea loc sâmbătă, 4 decembrie, ora 11,30 la Biserica Micălaca Nouă. Familia veșnic nemângâiată. (37093)

În 6 decembrie toate clopotele vor bate mai tare, lumânările vor arde cu flacără mai mare, căci se împlinesc 6 luni de zbucium crunt, de jale și dor nespus. 6 luni de întrebări fără răspuns, de când a plecat pentru totdeauna, la numai 28 de ani, fiul nostru

ing. TIBERIU TOMICI.
De atunci totul e lipsit de strălucire în casa noastră. Ai luat cu tine, TIBI, tot ce-a fost frumos și adevărat; ce-am pierdut, cuvintele nu pot spune, zdrobiți sufletește, neconsolați și întristați pentru tot restul vieții, rugăm pe bunul Dumnezeu să te aibă în paza lui și să te așeze în loc curat și luminos precum ți-a fost sufletul. Mami și tati. (37616)

Nici scurgerea celor 6 luni de la pierderea iubitului meu frate
TIBI TOMICI,
nici glasul rațiunii care invocă „firescul", nu poate alina dorul după tine, TIBI și zâmbetul tău generos. Dumnezeu să te răsplătească în veșnicie, cu ce ți-a rămas datoare viața pe pământ. Sora ta Veronica. (37616)

Acum 15 ani, am condus pe ultimul drum pe dragul nostru soț, tată și bunic
STANA MARIUS.
Tristă și veșnică aducere aminte. Familia. (37124)

La 1 Decembrie s-au împlinit 6 luni de când a lăsat un gol între noi, la 31 ani
PALCONI MARIANA - DELIA,
născută MITOAICA. DELIA, iubita mea fiică, Vlad are 2 ani și te așteaptă soțul Aurel și cei dragi. Dumnezeu să te odihnească și să-ți fie țărâna ușoară. Familia îndoliată. (37133)

Nimic nu poate șterge durerea, tristețea și singurătatea din sufletele noastre, acum, la împlinirea unui an de când ne-a părăsit cel mai minunat soț, tată, ginere și frate,
TEODOR MATEA.
Pentru noi, amintirea ta va rămâne veșnic vie! Dumnezeu să te odihnească în pace! Parastasul de pomenire va avea loc sâmbătă, 4 decembrie 1999, ora 11, la Catedrala Nouă Podgoria. Familia. (37139)

Gardianul siguranței tale

SOCIETATEA DE ASIGURĂRI - REASIGURĂRI PHOENIX BEST

Acum cinci luni, în peisajul financiar bancar apărea Banca Populară Phoenix. Cu timpul, activitatea acestei instituții a generat nevoia deschiderii unor filiale în județ. Astfel, locuitorii din Lipova, Nădlac, Ineu sau Sebiș beneficiază de serviciile băncii amintite mai sus. De curând, în cadrul holdingului Phoenix a fost înființată o societate de asigurări - reasigurări - PHOENIX BEST.

Pentru a ne edifica asupra motivului datorită căruia a fost înființată această societate, am purtat o discuție cu domnul Mike Olari, președintele holdingului. Iată ce ne spunea acesta: **„Dintotdeauna, oamenii și-au dorit siguranța lor, a celor dragi și a bunurilor pe care le au. Noi ne-am gândit la acest fapt, dorind să venim în întâmpinarea nevoii oamenilor de securitate financiară. Avantajul principal pe care-l pot avea cei care apelează la serviciile noastre este faptul că polițele de asigurare sunt garantate prin reasigurare de către una dintre cele mai mari companii de asigurare din lume. Astfel, orice poliță este dublu asigurată. O dată de către PHOENIX BEST, iar apoi de către societatea de reasigurare."**

Gama de servicii pe care o oferă societatea Phoenix Best este extrem de complexă și variată. Astfel, aici se pot încheia polițe de asigurare pentru accidente de persoane, clădiri și conținutul acestora, autovehicule, răspundere civilă, culturi agricole și rodul viilor.

Asigurarea privind accidentele de persoane vizează cazurile de invaliditate perseverentă, deces sau cheltuielile medicale rezultate din accidente.

Clădirile și conținutul acestora pot fi asigurate, urmărindu-se protejarea bunurilor aparținând persoanelor fizice sau juridice, ori cele primite spre prelucrare sau reparații. Totodată, clădirile sunt asigurate împotriva incendiilor, catastrofelor naturale și a efectelor acestora.

Autovehiculele pot fi asigurate împotriva ciocnirilor, incendiilor, furtului (parțial sau total). În cazul în care asigurarea se reînnoiește pe mai mulți ani, se acordă anumite reduceri, după cum urmează:

- **15% în al doilea an**
- **25% în al treilea an**
- **35% în a patrulea an**
- **50% în al cincilea an și în anii următori**

Asigurarea de răspundere civilă are ca obiect răspunderea pe care asiguratul o are în fața legii, față de terțe persoane: vătămări corporale sau deces.

Asigurarea culturilor și a rodului viilor urmărește protejarea recoltelor aparținând persoanelor fizice sau juridice împotriva distrugerii totale sau parțiale, cauzate de grindină, incendiu, înghețuri târzii, de primăvară sau timpurii de toamnă.

Serviciile societății de asigurări Phoenix Best pot fi contactate la sediul Băncii Populare Phoenix din Arad, precum și la filialele din județ după cum urmează:

ARAD - Str. Gh. Popa (fostă Stejarului) nr. 5, telefon 257146

- SEBIȘ - B-dul Victoriei nr. 10, ap. 6 - telefon 422095; fax 422084

NĂDLAC - Str. Independenței nr. 47 - telefon 473738; fax: 473739

INEU - Str. Republicii nr. 9 - telefon 513135; fax 513132

LIPOVA - Str. Nicolae Bălcescu nr. 19 - telefon 563111; fax 563112

PHOENIX BEST - pentru că nouă ne pasă de siguranța ta.

Lucas

LUCAS WIRING SYSTEMS ROMANIA

face parte din grupul internațional de companii TRW, având peste 50.000 angajați, producător și furnizor de componente și echipament pentru industria de automobile și aeronave.

În prezent dorim să angajăm personal pentru următoarele poziții:

TEHNICIAN

Responsabilități:
* Întreținerea echipamentelor
* Analiza și monitorizarea datelor privind funcționarea mașinilor
* Efectuarea de reparații când este necesar
* Asistă la instalarea echipamentelor
* Asistă în determinarea cantităților de piese de schimb necesare
* Întocmește rapoarte de câte ori este necesar

Experiența și pregătirea profesională:
* Experiență în domeniu
* Cunoștințe de limba engleză
* Spirit de echipă
* Dexteritate manuală
* Acuitate vizuală foarte bună

CST ENGINEER

*** Responsibilities:**
* To identify, develop and introduce new plant, tooling and equipment, contributing towards module operating efficiency and effectiveness
* To produce layouts, charts, process specifications and operational procedures and times
* To improve quality of products
* To prepare module resources for introduction of new / modified products
* To prepare cost estimates on new / modified products introduction
* To mantain data of production process
* Assists in the procurement, instalattion, commissioning of semi automatic PC controlled machines

Experience and education required:
* Good command of English
* University degree
* Ability to communicate to all levels
* Able to work on own initiative
* Self motivated
* Team player
* Computer skills
* Relevant experience of manufacturing techniques

INGINER - PROTECȚIA MUNCII

Responsabilități:
* Implementarea strategiei de Protecția Muncii
* Responsabil de normele și procedurile de PSI
* Asigură compatibilitatea cu sistemul de calitate
* Întocmirea de planuri generale
* Promovează sistemul calității totale
* Investigarea accidentelor de muncă și evaluarea riscului
* Instruirea angajaților în domeniul protecției muncii

Experiența și pregătirea profesională:
* Absolvent studii universitare tehnice
* Calificări și experiență în domeniul Protecției Muncii
* Spirit de echipă
* Gândire logică
* Cunoașterea limbii engleze
* Cunoștințe PC

ASISTENT LOGISTICĂ

Responsabilități:
* Menținerea relației cu clienții
* Face aranjamentele necesare pentru transportul mărfurilor
* Actualizează datele privind livrările, producția, stocurile și achizițiile
* Întocmește documentațiile necesare pentru vamă, transportatori, autorități publice

Experiența și pregătirea profesională:
* Absolvent studii universitare
* Spirit de echipă
* Gândire logică
* Cunoașterea limbii engleze
* Cunoștințe PC

RESPONSABIL MAGAZIE

* Organizează, instruiește și supervizează echipa
* Responsabil de intrările de materiale de producție și de distribuirea lor
* Îmbunătățirea continuă a procedurilor și metodelor de gestionare
* Contactarea furnizorilor de materiale și service pentru echipamentele aflate în magazie
* Organizarea și controlul rotației stocurilor
* Organizarea de inventarieri periodice

Experiența și pregătirea profesională:
* Spirit de echipă
* Cunoașterea limbii engleze
* Cunoștințe PC

COORDONATOR TRAINING

Responsabilități:
* Identificarea necesarului de training
* Conceperea și pregătirea de programe de instruire
* Planificarea și administrarea de cursuri interne
* Pregătirea materialelor de instruire, prezentarea sesiunilor de training
* Evaluarea eficienței activităților de instruire
* Evaluarea performanțelor individuale

Experiența și pregătirea profesională:
* Spirit de echipă
* Cunoașterea limbii engleze

Aceste posturi reprezintă o posibilitate de a vă alătura unei importante companii multinaționale și oferă excelente oportunități în carieră.

Vă rugăm trimiteți curriculum vitae însoțit de o scrisoare de recomandare și o fotografie prin fax, la numărul 057 275115, sau la sediul din str. Poetului 105-107 Arad, între orele 8 și 16,30, până la data de **vineri, 10 decembrie 1999.**

BANCA ROMÂNĂ PENTRU DEZVOLTARE
GROUPE SOCIÉTÉ GÉNÉRALE
Sucursala Județeană ARAD
Bd. Revoluției nr. 5-7
Telefon 253280

ADEVĂRUL

COTIDIAN INDEPENDENT ARAD

Anul XI, nr. 2865

Sâmbătă, 4 decembrie 1999 ● 16 pagini ● 2000 lei ● e-mail: adevarul@arad.ro

BRAT Publicație auditată în semestrul I 1998.

Tiraj mediu zilnic vândut: 35.948

WEST BANK
ARAD, B-dul Revoluției nr. 88
TELEFON: 284.888; FAX: 285.202
BANCA COMERCIALĂ WEST BANK S.A. acordă dobânzi avantajoase la depozitele la termen ale persoanelor fizice (suma minimă 500,0 mii lei)
1 lună - 50%
2 luni - 51%
3 luni - 53%

SĂMÂNȚA VRAJBEI

Popoarele civilizate își sărbătoresc ziua națională a țării într-o atmosferă solemnă, de entuziasm temperat, de mândrie patriotică trăită.

La Alba Iulia, manifestările organizate cu prilejul Zilei Naționale a României au fost tulburate în mod grav de un grup de nemulțumiți de prestația actualilor guvernanți.

Pentru vreo 200 de participanți, n-a contat că întreaga țară era racordată la momentele solemne marcate de slujba religioasă începută și de actul depunerii jurământului militar, că la ceremonie erau prezenți și oaspeți din străinătate: ei au urlat ca scoși din minți, îndată ce au pus ochii pe domnul Constantinescu. Președintele a fost ținta unor manifestări huliganice singulare în lumea civilizată. Asistând la asemenea manifestări, să le spunem lipsite de eleganță, românii au fost nevoiți să trăiască rușinați un sentiment de jenă. Nimeni nu este obligat să-l iubească pe acest individ cu mutra lui antipatică pe nume Emil Constantinescu. Și nici măcar să-i suporte comportamentul deseori insolent, dar la 1 Decembrie e ziua națională a țării, e sărbătoarea de suflet a tuturor românilor. La Alba Iulia se aducea un omagiu pios corifeilor Unirii, se glorificau într-o atmosferă solemnă înfăptuirile istorice din 1918. Nu era acolo locul și nici atunci momentele cele mai potrivite pentru confruntări politice. Constantinescu poate (și chiar trebuie!) huiduit copios oriunde în altă parte, dar nu în timpul manifestărilor de la Alba Iulia. Acolo se trăiau momente înălțătoare, de înaltă simțire românească. Acolo eram sau trebuia să fim cu toții frați, să împărtășim emoționați aceleași simțăminte alese. Nu era acolo locul pentru a-l huidui pe acest personaj don quijotesc care este președintele Constantinescu. Nici un popor din Europa nu face tâmbălău în asemenea momente.

ȘTEFAN TABUIA

(Continuare în pagina 4)

UN PENITENCIAR DE „CINCI STELE", MODEL FRANCEZ

Foto: ONORIU FELEA

Pag. 4

Jumătate din lucrătorii penitenciarelor din România au fost la Arad ca să aibe ce invidia

„Eu țin cu deținuții", spune directorul general al penitenciarelor din România, magistratul MIHAI MARIAN EFTIMESCU

DE LUNI, GREVĂ GENERALĂ LA CALEA FERATĂ!

◆ Feroviarii și administrația societăților de transport vor stabili, în următoarele două zile, ce trenuri vor circula în perioada grevei generale

Pag. 4

CU TERRA CÂȘTIGI DE DOUĂ ORI!
TERRA
5 PREMII X 1.000.000 LEI
10 PREMII X 500.000 LEI
Premii de 10 milioane în fiecare lună cu produsele TERRA
Detalii în magazine.

PREȚURI DECENTE la tâmplărie din ALUMINIU
SERGIU-GEANINA
Vă oferă
● Tâmplărie aluminiu din import și românești
● P.V.C. și geamuri termopan
● Rolete și jaluzele
Telefon: 279699; 092292559
Arad, Str. Voinicilor, Nr. 34.

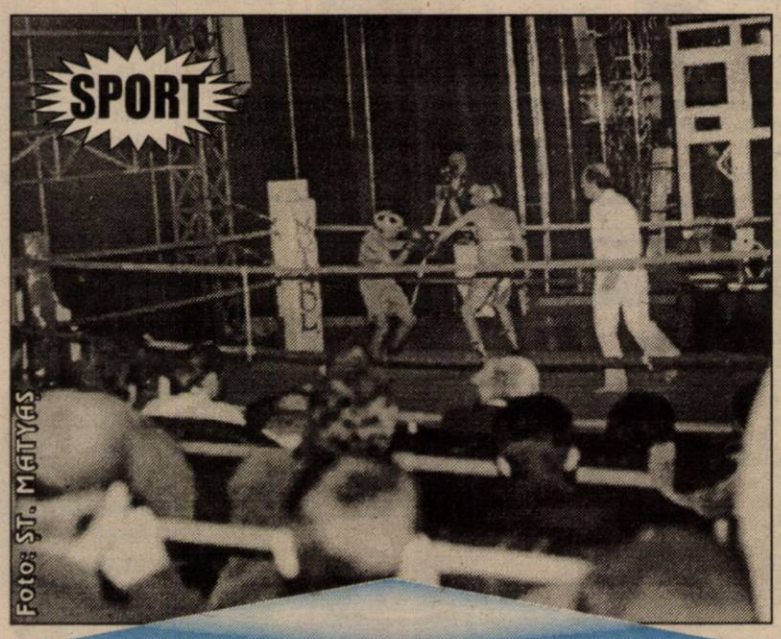

Aseară, la Discoteca „Viva" a avut loc o atractivă gală de box, dotată cu „Cupa Unirii", într-un spectacol de înaltă ținută. Cu rezultatele reuniunii și nu numai, vom reveni în ziarul nostru de luni...

Dialoguri neconvenționale

NUMAI BUGETAR SĂ NU FII ASTĂZI!

declară dl. GELU FLORINCAȘ, directorul Oficiului Județean pentru Protecția Cumpărătorilor

– În drum spre dumneavoastră am făcut un scurt sondaj. Ei bine, de la colțul străzii Crișan și până aici, din 5 arădeni pe care i-am întrebat, 3 au știut să-mi indice unde se află sediul Oficiului județean pentru protecția cumpărătorilor. Sunteți mulțumit?

– Eu zic că ar trebui să fiu mulțumit, nu? În fond, faptul că 3 din 5 arădeni știu unde este și, prin deducție, știu și ce înseamnă OJPC reprezintă ceva, chiar dacă sondajul n-a fost chiar... CURS.

MIRCEA DORGOȘAN

(Continuare în pagina 11)

UȘI ȘI FERESTRE DIN PVC ARMAT GEAM TERMOPAN
Profile TROCAL Germania
SATLINE
Tel-fax: 251461
094 507211
Arad B-dul I.Maniu bl.26 ap.1

Magazin
pag. 11

UȘI ȘI FERESTRE DIN ALUMINIU ȘI P.V.C. GEAM TERMOPAN
ALGLASS
MOBILIER LA COMANDĂ
FIRME ȘI RECLAME
STR ROȘIORI 26
TEL/FAX/ 057/289053

CALENDAR

■ Astăzi, Soarele răsare la ora 7 și 34 de minute și apune la ora 16 și 37 de minute.

■ Au trecut 338 de zile din acest an. Au mai rămas 27 de zile până în anul 2000!

■ **Praznicul zilei: Biserica Ortodoxă**: Sf. Mare Mc. Varvara; Cuv. Ioan Damaschin; **Biserica romano-catolică**: Ioan din Damasc; **Biserica greco-catolică**: Sf. Ioan Damaschinul (+749)

La Teatrul Vechi
TRUPA ART STUDIO PREGĂTEȘTE O PREMIERĂ

La Casa de Cultură a Municipiului Arad (Teatrul Vechi), a avut loc ieri, conferința de presă a trupei de teatru **ART STUDIO**, într-o ambiantă fascinantă - decorul viitorului spectacol cu piesa **Suflete curate** de Ioan Peter, după V. Șukșin - au vorbit domnii Mihai Popovici, directorul acestei instituții, și Ioan Peter, realizatorul spectacolului. A urmat o prezentare în premieră absolută a unui fragment din spectacol, în interpretarea Laurei Iliea și a lui Bogdan Moș. Premiera va avea loc pe data de 10 decembrie, orele 18 și 20. Amănunte despre aceste eveniment, într-un viitor număr al ziarului.

CĂTĂLINA LATU

Vamesii au renunțat la acțiunile de protest

Începând de ieri, Sindicatul Național Vamal „Unirea" a renunțat la acțiunea de protest declanșată pe 22 noiembrie a.c. În ședința de Guvern din 2 decembrie, vamesilor le-au fost soluționate revendicările pentru care au declanșat acțiunile de protest.

HANUCA

Luni, 6 decembrie 1999 orele 11,30, la Sinagoga din str. Cozia nr. 12, va avea loc Sărbătoarea „Hanuca".

A venit BARZA!

Arad: Dănilă Albert Andrei, Ivascu Iasmina Nicole, Miclea Andreea, Covaciu Luciana, Alexa Andreea, Buba Ciprian Sebastian

La Chisineu-Criș: Vékanyi Alexandru

METEO

Vremea va fi schimbătoare. Cerul se va înnora spre seară și în cursul nopții, când, local, va ploua. Izolat, sunt posibile cantități însemnate de precipitații. Vântul va sufla predominant moderat din vest.

Temperaturi maxime: 6 la 9°C; Temperaturi minime: 2 la 4°C

Meteorolog de serviciu
PETRU DĂNUȚ

PREȚUL AURULUI

BANCA NAȚIONALĂ.

Pentru gramul de aur de 24K: prețul cu ridicata - 166.165 lei, iar prețul de achiziție - 149.548 lei. Prețuri valabile ieri.

PIAȚA NEAGRĂ - Aur 14 K cumpărare: 80.000 lei/g, vânzare: 90.000 lei/g.

Aur 18 K cumpărare: 100.000 lei/g, vânzare: 130.000 lei/g.

ACTUALITATEA CULTURALĂ

Spectacol extraordinar

Agenția de impresariat artistic „M. C. M." prezintă sâmbătă, 4 decembrie 1999, ora 19,00, la Casa de Cultură a Sindicatelor Arad, spectacolul extraordinar „Tare-n clanță", cu participarea lui Doru Octavian Dumitru.

Biletele se găsesc la agenția sălii, între orele 9,00-18,00.

Rezervări de locuri la tel.: 231307

TEATRU

Teatrul de Stat Arad prezintă sâmbătă, 4 decembrie 1999, la ora 18, spectacolul **„Ce înseamnă să fii onest" de Oscar Wilde**, iar duminică, 5 decembrie, de la ora 18, spectacolul **„Capcana"**, de Robert Thomas. Regia artistică Ion Văran, scenografia Ștefan Oroian.

TEATRUL DE MARIONETE

prezintă duminică, 5.12.1999 ora 11, spectacolul cu piesa **Regele Cerb**. Regia Cristian Pepino, scenografia Cristina Pepino

CINEMATOGRAFE

Dacia: Castelul ciudat (SUA) 9,30; 11,45; 14; 16,30; 19

Mureșul: Hard Rain - Jaf în timpul potopului (SUA) 10; 12; 14; 16; 18

Arta: Puterea iubirii (SUA) 15; 17; 19

Sala mică: Rutina, bai-o vina! (SUA) 15,30; 18

Progresul: Un băiat de treabă (SUA) 17 - numai duminică

Vernisaj

Sâmbătă, 4 decembrie, la ora 11, în holul Muzeului „Ioan Slavici" din Șiria se deschide ediția a XVI-a a Salonului sirian de pictură „Traian Chevereșan". Expun artiștii plastici Maria Stilla Bradin, Dorin Lihor, Ioan Lasca, Rodica Gorun, Vasile Rusu, Zoly Herpay. Invitații salonului, Mihai Păcurar, Dumitru Paina și Mihai Takács. Prezintă criticul de artă Dan Lăzărescu.

AU PLECAT DINTRE NOI

Sabo Carol (1923), Conțiu Livius (1924), Coltellaro Antonio (1953), Benke Elisabeta (1947), Cuzman Dimitrie Gheorghe (1946), Parău Elena (1935), Pintilie Gheorghe (1946), Lung Ana (1915), Petroi Aurel (1927), Varga Alexandru Andrei (1999), Lazarev Gelu (1943).

ALIANȚA ANTI SUICID

ASA

ANĂ DE AJUTOR

LINIA VIEȚII

057/214214
între orele 20,00-08,00

Vă ascultă, vă înțelege și vă ajută

CURSUL VALUTAR*

VALORI ÎNREGISTRATE IERI, 3 DECEMBRIE 1999

Denumirea valutei	BNR	BCR		BRD		Banca Transilvania		Banca Agricolă		BIR		Bursa neagră	
		C	V	C	V	C	V	C	V	C	V	C	V
Dolar	17871	17850	18050	17700	18000	17750	18180	17800	18050	17815	18250	17800	18100
Marca germană	9167	9081	9369	9067	9314	9080	9300	9100	9280	9100	9290	9200	9300

„ADEVĂRUL" VĂ ASCULTĂ

La telefonul dimineții, 280944, între orele 9-12

„Tăticule, Miculașul a uitat de mine?" Dl. **Ioan Nagy**, domiciliat în Arad, str. Simion Balint, nr. 8, apt. 2, are 74 de ani și ne-a relatat un crâmpei din viața pe care o duce. În urmă cu 24 de ani soția i-a decedat și de atunci locuiește cu fiica Irina, handicapată. Veniturile celor doi nu depășesc 750.000 lei lunar. Irina, cu toate că are 40 de ani, gândește și dorește ca un copil. În timpul anului pretențiile ei nu sunt foarte mari. În schimb, în preajma sărbătorilor, Irina nu contenește să pună întrebări. Acum ea întreabă des dacă Miculașul a uitat de ea sau dacă Moș Crăciun va bate și la ușa lor. În privința hainelor, familia Nagy nu se plânge. Necazul apare atunci când vine ora meselor și când în farfurie sunt mai mult urme de mâncare. De carne nici nu poate fi vorba la masă. Nici măcar soia nu suplinește carența de proteine pentru că e scumpă și banii nu ajung.

Irina își întreabă tatăl dacă de Crăciun va mânca **„o mâncare mai bunișoară și mai consistentă"**. Tatăl Irinei este neputincios în fața acestei întrebări. Ca de altfel în fața multor întrebări ale Irinei. Bariera financiară îl obligă să-i răspundă că doar în cazul că Domnul Iisus se va îndura de ei vor mânca ceva mai bun.

Vin sărbătorile. Când fiecare facem daruri celor dragi sau celor nevoiași. În numele Domnului, ajutați-o și pe Irina cu ceea ce își dorește: cu alimente! Este singura ei dorință și singura bucurie pe care i-o putem face noi, semenii ei.

Redactor de serviciu,
T.M.

HOROSCOP

Sâmbătă, 4 decembrie

BERBECUL (21.03-20.04). Situația vi se va părea puțin critică în prima parte a zilei. Fiți mereu în gardă și nu lăsați ca totul să se complice.

TAURUL (21.04-20.05). Schimbările de atitudine din partea anumitor persoane și vestile surpriză vor face această zi deosebit de interesantă și benefică pentru viitorul dvs.

GEMENII (21.05-20.06). Aveți multe de învățat de la cei din jur. Eliberați-vă de complexul de inferioritate. Acest lucru depinde doar de dvs.

RACUL (21.06-22.07). Comunicarea cu ceilalți trebuie să se axeze în principal pe subiecte de maximă importanță.

LEUL (23.07-22.08). Unele persoane care până acum au profitat de dvs. se vor lovi de intransigența de care dați dovadă, în această zi.

FECIOARA (23.08-22.09). În mod normal nu sunteți o persoană deosebit de tenace, dar azi infirmați acest lucru. Pasiunea este în stare să vă facă să depășiți toate micile neplăceri cotidiene.

MOCHETA
Arad, Piața Gării
Telefon 235221
Vinde și montează mochetă la prețuri cu o reducere de 10-20%

BALANȚA (23.09-22.10). Pe durata week-end-ului, dialogul cu cei apropiați este necesar, deși nu va fi prea comod.

SCORPIONUL (23.10-21.11). Contactul cu grupurile largi de persoane vă poate testa unele calități, cum sunt răbdarea și puterea de convingere.

SĂGETĂTORUL (22.11-21.12). Pentru a avea succes în plan profesional, trebuie să acționați cu mai multă precizie și să evitați superficialitățile.

CAPRICORNUL (22.12-19.01). Într-o problemă familială deciziile nu trebuie luate în grabă, ci doar după ce ați studiat problemele pe toate fețele.

VĂRSĂTORUL (20.01-19.02). În plan sentimental, schimbările se dovedesc inevitabile și e necesar să fiți gata pregătit să le înfruntați atunci când vin.

PEȘTII (20.02-20.03). În general, munca și mediul în care vă învârtiți vă caracterizează și vă decid modul de viață. Așa se va întâmpla și în această zi.

ADEVĂRUL
COTIDIAN INDEPENDENT ARAD
Editor: S.c. ADEVĂRUL s.r.l. Arad
● COD FISCAL R 1681938 ● COD SICOMEX 19.604 ● CERTIFICAT J 02/1886 din 31 X 1991 ● COD SIRUES 020956601 ● ISSN 1220 - 7489

Redacția și administrația: 2900 Arad, Bd. Revoluției nr. 81. **Telefoane:** SECRETARIAT - **281802**, fax **280655, 280625**; ADMINISTRAȚIE - CONTABILITATE- **281797**; MICA PUBLICITATE - **210775.** MAREA PUBLICITATE - **280904**; CLUBUL PRESEI - **280989.**

Consiliul de administrație: DOREL ZĂVOIANU (președinte) **telefon 281802, 280625**; ȘTEFAN TABUIA (vicepreședinte) **telefon 210776**; MIRCEA CONTRAȘ (redactor-șef) **telefon 281802, 280854**; NICU COJOCARU (director comercial) **telefon 280904**; DOREL BARBU (contabil-șef) **telefon 281797.**

Colegiul de redacție: MIRCEA CONTRAȘ (redactor-șef); AUREL DARIE (secretar general de redacție) **telefon 281802, 280854**; MIRCEA DORGOȘAN (șef secție actualități); telefon 281855; 280003; IOAN IERCAN (șef secție politică), telefon 280943; DORU SAVA (șef secție social-economic), telefon **281738**; VASILE FILIP (șef secție cultură-învățământ), telefon **281855; 280003**; ALEXANDRU CHEBELEU (șef secție sport), telefon 281701; SORIN GHILEA (șef secție tineret) **telefon 281855, 280003**; MARCEL CANCIU (șef secție foto), telefon **280943**; NICU COJOCARU (șef secție publicitate) telefon/fax: **280904.**

Tiparul executat la Imprimeria S.C. MEDIAGRAF S.A. ARAD, str. Feleacului F.N., telefon 250902, fax 250920.

Ziarul „ADEVĂRUL" utilizează informații transmise de agențiile de presă MEDIAFAX și ROMPRES.

Doriți o viață mai excitantă și plăcută ?

Vizitați SEX SHOP „EROTICA"

Arad, Str. Mărășești nr. 9/11

Telefon 094583341

(4114242)

UTILITARE

• FARMACIA DE SERVICIU

În nopțile de sâmbătă spre duminică și duminică spre luni este de serviciu, cu program non-stop, Farmacia nr. 72, B-dul Revoluției nr. 80, telefon **254336**.

Farmacia **„Sinapis"**, Bd. Revoluției nr. 88, lângă Noul Stil, telefon 282369 și și **„Noua Farmacie"**, strada Andrei Șaguna nr. 15, telefon **948**, sunt de serviciu cu program non-stop.

• CONSULTAȚII ȘI TRATAMENTE CU PROGRAM NON-STOP

Cabinetul „Apollonia", situat la parterul blocului din spatele Casei Albe (zona Gării), str. Miron Costin nr. 13, sc. A, ap. 1, tel. 251225, efectuează tratamente injectabile (intramuscular și intravenos), aerosoli, E.K.G., ecografie și analize laborator.

• CABINET STOMATOLOGIC

Cabinet stomatologic privat, Bd. Revoluției nr. 62 (vizavi de Biserica Roșie), telefon 256665, deschis zilnic între orele 8,00-12,00 și 14,00-20,00.

• URGENȚE STOMATOLOGICE

Serviciul de urgență stomatologică, situat pe strada Andreescu - vizavi de ieșirea de la Cinematograful Dacia - este zilnic deschis non-stop. Telefon: 253794. Cabinet stomatologic privat, Bd. Revoluției nr. 62, (vizavi de Biserica Roșie), telefon **256665**, deschis zilnic între orele 8,00-12,00 și 14,00-20,00, iar sâmbăta și duminică între orele 9,00-21,00.

• ÎNREGISTRĂRI ÎN CAZ DE DECES

În caz de deces, la Biroul de stare civilă de la Primăria Arad se pot face înregistrări sâmbătă și duminică, între orele 9-11.

Echipa de serviciu
GABRIELA GROZA
-secretar de redacție.
Bianca Felea, Ioan Leac, Dina Rujan, Ramona Vidulescu
– tehnoredactare computerizată.
Ioana Frățilă, Doina Jurcă, Aurica Telcian
– corectură.

De mâine

RADIO ARAD EMITE ÎN „FM" (99,1 MHZ)

Începând de duminică, orele 16,00, Radio Arad va emite pe frecvența 99,1, trecând astfel din banda est în vest. Așteptatul eveniment se va produce odată cu lansarea unei noi grile de programe și o îmbunătățire substanțială a calității semnalului. Pe lângă programul propriu al Radio Arad, ascultătorii vor regăsi și emisiunile deja îndrăgite de către arădeni al postului **Radio Contact**. Pentru o bună audiție, acordul fin al aparatelor de radio trebuie fixat pe frecvența 99,1 MHz. În ajunul marelui eveniment radiofonic arădean am purtat un scurt dialog cu directorul Radioteleviziunii Arad, dl. **Alexandru Moț**.

– Cum va arăta noua grilă de programe?

– Așa cum am mai precizat și cu alte ocazii, noua grilă de programe va fi alcătuită în afilieri cu Radio Contact. Programul propriu emis de Radio Arad va putea fi recepționat astfel: de luni până vineri, zilnic, între orele 8-10, 12-14 și 16-20; sâmbătă vom emite între orele 8-10, 12-15 și 19-22, iar duminica între 8-12 și 16-20. Aceasta înseamnă că Radio Arad va emite 56 ore/săptămână program propriu. În rest, vom prelua în permanență Radio Contact.

Aș dori să mai precizez că Radio Arad va difuza în programele sale muzicale 70% muzică retro. Sper ca acest fapt să fie apreciat în mod deosebit de către arădeni. Aceasta nu înseamnă că tânăra generație nu se va regăsi în programele noastre. Dimpotrivă! Încercăm să-i mulțumim pe toți ascultătorii care ne-au fost fideli de-a lungul anilor.

Cât despre ce anume conține grila de programe, vă pot spune că, în principiu, este extrem de complexă. Veți găsi în programele noastre știri locale și naționale, sport, emisiuni speciale pentru diverse generații, matinal, emisiuni interactive și concursuri și multă, multă muzică bună. Despre toate acestea vă invit să luați notă din promoționalele care vor fi difuzate pe Radio Arad începând de duminică. Suplimentar, programul radioului va fi difuzat pe TV Arad și în cotidianul „Adevărul".

În încheiere, sper ca întâlnirea cu ascultătorii noștri pe 99,1 MHz să fie unul dintre cele mai frumoase cadouri de Moș Nicolae.

SORIN GHILEA

Schimb universitar la Universitatea de Vest „Vasile Goldiș"

Universitatea de Vest „Vasile Goldiș" a primit oaspeți în cursul zilei de 2 decembrie a.c. Un grup de studenți însoțiți de cadre universitare de la Universitatea „Körös" din Bekescsaba - Ungaria a vizitat Facultatea de Marketing - Management - Informatică în cadrul parteneriatului cu această universitate.

Studenții maghiari au audiat împreună cu studenții arădeni prelegerea: „Strategii contemporane în managementul ecologic" susținută de prof. univ. dr. Aurel Ardelean - rectorul Universității de Vest „Vasile Goldiș".

Cursul a fost urmat de proiecții de diapozitive și discuții libere. S-a apreciat că schimburile între cele două universități sunt benefice, ele făcând parte din strategia universității arădene de lărgire continuă a relațiilor universitare intelectuale.

Foto-text:
AL. MARIANUȚ

POLIȚIA, PE SCURT

● Sunt cercetați în stare de arest preventiv **Bojeni Gheorghe**, 22 ani și **Bojeni Constantin**, 25 ani, ambii din Ianoșa, județul Bihor. În noaptea de 24/25 noiembrie, cei doi au spart magazinul alimentar din Vânători, de unde au sustras bunuri în valoare de 1.500.000 lei.

● **Cefar Gheorghe**, 18 ani, **Avram Gheorghe**, 14 ani, ambii din Ineu și **Oprea Gheorghe**, 30 ani, din Drauț, sunt, aflăm de la Biroul de presă al I. J. P. Arad, autorii furtului de la S. C. Liceenii din Ineu, comis pe 23 noiembrie, de unde au sustras bunuri în valoare de 3.500.000 lei.

● Tot de la S. C. Liceenii din Ineu au furat bunuri în valoare de 950.000 lei, în noaptea de 7/8 septembie: **Șerban Florin Ion**, 21 ani, **Andrași Daniel**, 15 ani și **Dehelean Florin Ghiță**, 15 ani, toți din Ineu, fără ocupație și antecedente penale.

● Este cercetat pentru săvârșirea infracțiunii de distrugere **Dragoș Ilie Petru**, 25 ani, din Ineu, care pe 30 noiembrie, cu o sticlă a spart parbrizul unui autoturism.

Depistați și încarcerați

Măsurile întreprinse de polițiști au condus la identificarea și încarcerarea lui Zeki Ertek, 24 ani, cetățean turc, care are de executat un mandat de un an închisoare pentru săvârșirea infracțiunii de trecere frauduloasă a frontierei; Jakob Petru, 44 ani, din Pâncota, condamnat la un an închisoare, pentru complicitate la furt calificat din avutul privat; Iancu Lăcrimioara Elena, 22 ani, din Gearmata, județul Timiș, condamnată la 4 ani și 8 luni închisoare pentru săvârșirea infracțiunilor de proxenetism și furt.

Ieri, 3 decembrie

S-A SĂRBĂTORIT ZIUA INTERNAȚIONALĂ A PERSOANELOR CU HANDICAP

Ieri, la ora 11,30, la Cantina Socială a Primăriei, Asociația Handicapaților Neuromotor din România, filiala Arad (AHNR), a organizat o conferință de presă sub genericul **„Șanse egale pentru persoanele cu handicap"**. Cu prilejul Zilei internaționale a persoanelor cu handicap, sărbătorită anual în 3 decembrie, d-na Monica Antoci, președintele AHNR și d-na Ecaterina Ani Jäger, secretarul general al aceleiași asociații, au prezentat programul național **„Societate deschisă pentru toți"** gândit și inițiat de AHNR. Scopul programului este de a propune o nouă legislație pentru persoanele cu handicap care să permită persoanelor cu handicap să se bucure de drepturi, beneficii, obligații și șanse egale în comunitate.

Programul a fost structurat pe patru etape. Prima etapă s-a consumat în perioada iunie - decembrie 1996, iar ultima etapă a început în septembrie 1999 și se va finaliza în aprilie 2000.

Această ultimă etapă este deosebit de importantă și are ca obiectiv lobby parlamentar pentru mediatizarea și susținerea acestui proiect în Parlamentul României.

Până la ora actuală, circa 250 de parlamentari de la toate partidele politice au luat cunoștință de programul național **„Societate deschisă pentru toți"**. AHNR nu a primit un răspuns în legătură cu acceptarea unei noi legislații pentru persoanele cu handicap, în schimb se bucură că politicienii țării au ajuns la concluzia că situația persoanelor cu handicap reprezintă o problemă a comunității.

Tot cu prilejul Zilei internaționale a persoanelor cu handicap, astăzi, la ora 10, la Teatrul de Marionete se va desfășura tombola solidarității. Au fost vândute 250 de bilete. Prețul unui bilet a fost de 20.000 lei. Toate biletele sunt câștigătoare. Fondurile adunate din vânzarea biletelor sunt destinate pentru susținerea parțială a activităților AHNR.

TEODORA MATICA

ACTE NECESARE PENTRU SUBVENȚIILE LA AGENTUL TERMIC

Conform deciziei luate de Primăria Arad, cei care solicită subvenții pentru energia termică, trebuie să anexeze la cererea tip documentele legale în original care să justifice cifrele înscrise în pagina a II-a a cererii.

Astfel, după caz, se vor depune, odată cu cererea următoarele:

- copii de pe buletinul de identitate la majori
- adeverință salar net (luna anterioară)
- cupoane de pensie de orice fel (luna anterioară)
- adeverință de venit net, pentru angajații cu convenție
- cupon șomaj
- cupon alocație sprijin
- adeverință bursă (felul și cuantumul)
- orice document care să dovedească veniturile declarate.

De asemenea, în cazul în care cel care solicită subvenția pentru agentul termic nu este proprietar ori titularul contractului de închiriere, va trebui să prezinte și o împuternicire legală (nu este obligatoriu notarială) din partea proprietarului ori titularului de contract.

Cererile pentru lunile noiembrie și decembrie se depun la centrele de preluare a cererilor până pe 23 decembrie inclusiv.

D. L.

POȘTA ROMÂNĂ A LANSAT SERVICIUL „COLETĂRIE ANUNȚATĂ"

Serviciul constă în admiterea la prezentare de bunuri materiale care pot circula și necondiționate în ambalaje tip.

Coletele se pot prezenta și fără să fie condiționate în ambalaje tip, dar fiind protejate corespunzător în interior, pentru a asigura integritatea conținutului în timpul manipulării (pachete, genți, sacoșe etc.).

Coletele se admit la prezentare numai cu indicația specială: „Voluminos".

Sunt interzise la expediere toate obiectele înscrise în „Lista obiectelor interzise la expediere" - afișată în toate oficiile și ghișeele poștale.

Coletele vor fi însoțite de o etichetă pe care **expeditorul va înscrie:** numele și prenumele destinatarului, adresa completă și numărul de telefon al acestuia (dacă se cunoaște) precum și numele și prenumele expeditorului, adresa completă și numărul de telefon.

Greutatea maximă admisă este de 31,5 kg. Coletele nu trebuie să depășească 1,5 m pentru una dintre dimensiuni, nici 3 m pentru suma lungimii și a celui mai mare perimetru luat în alt sens decât cel al lungimii.

În județul Arad se admit la prezentare colete în sistem „Coletărie anunțată" în localitățile și pentru localitățile **conform tabelului de mai jos:**

1. Arad pentru localitățile: Timișoara, Ineu, Sebiș, Lipova
2. Lipova pentru Arad
3. Ineu pentru localitățile Timișoara, Arad, Sebiș
4. Sebiș pentru localitățile Timișoara, Arad, Ineu

Prezentarea coletelor se va face la sediul oficiului de poștă rurală mecanizată Arad (Cal. A. Vlaicu nr. 2-4), Ineu, Lipova, Sebiș, înainte de plecarea mijlocului de transport cu cel puțin o oră. Informații privind orarul de funcționare se pot obține la sediul oficiilor menționate.

La prezentare, expeditorul va fi informat în ceea ce privește ora plecării mijlocului de transport și ora sosirii la destinație precum și necesitatea transmiterii destinatarului a orei și zilei când se poate prezenta pentru a ridica trimiterea (coletul).

Serviciul de mesagerie anunțată asigură o mai mare operativitate în distribuirea coletelor.

Se admit la prezentare și colete cu indicația specială FACTAJ, asigurându-se în acest sens transportul coletelor la domiciliul destinatarilor.

În cazul în care un colet nu poate fi predat la destinație, va fi adus înapoi, predarea către expeditor realizându-se numai după ce se încasează încă o dată taxa aferentă pentru distribuirea coletelor. Coletele rămân la dispoziția destinatarilor maxim 3 zile. Ridicarea coletelor retur se va face de la oficiul de poștă rurală mecanizată, după sosirea din cursă a mijlocului de transport.

Anunțarea destinatarilor se va efectua obligatoriu de către expeditor. Destinatarul, la ridicarea coletului, va avea asupra lui actul de identitate.

Tariful aplicat pentru serviciul: „Coletărie anunțată" este de 1350 lei/kg - la care se adaugă tariful de înregistrare de 500 lei/colet. Plata se face numai în numerar.

Alte informații pot fi solicitate de la oficiile de poștă rurală mecanizată: Arad (Cal. A. Vlaicu nr. 2-4), Ineu, Lipova, Sebiș.

POLIȚIA PE ȘOSELE

În puncte fixe și pe trasee polițiștii au testat și verificat 1520 autovehicule în trafic, și ca urmare au reținut 6 certificate de înmatriculare pentru defecțiuni tehnice și au aplicat 118 amenzi pentru încălcarea Legii circulației, în valoare de 11.000.000 lei. De asemenea, au ridicat în vederea suspendării 7 permise de conducere, din care unul pentru conducere sub influența băuturilor alcoolice. Este cazul lui ISPAS CRISTIAN IOAN, din Arad, cu autoturismul CJ-02-TYC.

Bocsig

UN BĂTRÂN A FOST RĂNIT GRAV

Joi seara, în jurul orei 20,00, pe raza comunei Bocsig, în timp ce **Palcu Ovidiu**, 24 ani, din Bocsig, conducea autoturismul AR-01-BEL, l-a surprins și accidentat grav pe Vodă Simion, 71 ani, din aceeași localitate, care s-a angajat în traversarea șoselei printr-un loc nepermis și fără să se asigure.

Revelion 2000

COSTUMUL LUI... MOȘ CRĂCIUN, CU 400.000 LEI

• În centrul orașului s-a demarat proiectul de pavoazare, o echipă de muncitori lucrând de zor zilele acestea la amenajarea becurilor colorate în zona Mc Donald's. De-ar ține-o tot așa...

• D-na dr. Brad Mihaela, directoarea Spitalului de Psihiatrie Arad, ne-a relatat cum vor fi întâmpinate sărbătorile de bolnavii psihici: „Momentan, suntem ocupați să folosim cât mai bine fondurile speciale primite în cadrul programului național de sănătate mintală și profilaxie. Sigur, de sărbători vor fi colindători, pom de Crăciun și restul, chiar dacă majoritatea pacienților noștri sunt tratați ambulatoriu. Cei care vor fi aici, vor participa la sărbătoarea pomului de Crăciun, amplasat la secția Ergoterapie".

În încheiere, d-na doctor a estimat o aglomerare a cazurilor de boli psihice în perioada sărbătorilor căci, spune dânsa „boala psihică nu alege momentul"...

• Se pare că piețele Mihai Viteazul, Catedralei și altele vor fi împodobite ca niciodată până acum. Cel puțin așa susține **Romulus Gherman**, directorul SC TOP S.A. Astfel, s-a început decorarea pieței M. Viteazul cu ghirlande colorate și bannere cu urările specifice. **„În același stadiu sunt piețele Catedralei, Fortuna, Mioriță și Obor. Pe Bulevard vom ameneja tronsonul repartizat de Primărie și o ghirlandă de la localul Gionelli până la B.N.R. Va fi un brad în hala pieții M. Viteazul și doi brăduleți în parcul din fața Catedralei"**, mai spune dl. Gherman.

• În altă ordine de idei, remarcăm forfota comercială cu articolele pentru sărbătorile iernii. Ținând cont de prețurile practicate, e posibil ca decorarea pomului de Crăciun să coste arădenii circa 4-500 mii de lei. Iată oferta: globuri 6.500-8.000/bucata, stea 20-30.000 lei, beteală 3.000 (fâșie de un metru), bomboane asortate 25-50.000 lei. Dacă puneți la socoteală instalația de beculețe, „roșii" și alte podoabe, veți ajunge la suma de mai sus. Surprinzător cele mai bune vânzări s-au realizat cu costumele roșii ale „moșului", cu 300.000 lei. La ora actuală sunt de găsit doar accesoriile: scufie (25.000 lei) și șosete, la același preț...

A. IOSIF

DE LUNI, GREVĂ GENERALĂ LA CALEA FERATĂ!

Sindicatele de la calea ferată și dispecerii locali și centrali feroviari vor stabili, în următoarele două zile, pe baza programelor de circulație furnizate de administrație, ce trenuri vor circula începînd de luni, ora 7.00, pentru a asigura treimea din activitate prevăzută de lege în cazul declanșării grevei generale, a declarat Gabriel Crăciun, președintele Convenției "Solidaritatea" a Sindicatelor Feroviare din România, la conferința de presă de ieri.

Potrivit legii, a spus Crăciun, administrația societăților de cale ferată trebuie să furnizeze sindicatelor programul de circulație a trenurilor, pentru a stabili, de comun acord, care dintre acestea își vor păstra parcursul după ora de declanșare a grevei.

În jur de 2.700 de trenuri de călători se află zilnic în circulație, din care 2.400 sunt trenuri de mare viteză (expres, rapid și accelerat), iar celelalte sunt personale. În jur de 900 de trenuri ar urma să fie păstrate în circulație, avînd prioritate cele care transportă copii, navetiști, animale, resurse minerale ori combustibili, precum și transporturile speciale, a mai precizat liderul sindical.

"Dacă administrația nu va respecta prevederile legii privind furnizarea informațiilor referitoare la programul de circulație, s–ar putea ca greva de la calea ferată să nu respecte treimea prevăzută de lege", a afirmat Crăciun.

Sindicaliștii s–au declarat deschiși negocierilor cu administrația societăților de cale ferată, pentru încheierea conflictului și semnarea contractului colectiv de muncă. Ei spun că principala lor revendicare este reluarea imediată a negocierilor pentru încheierea unui contract care să reprezinte baza legală de derulare a relațiilor de muncă în transportul feroviar. În privința cererii de creștere a salariilor, ei nu au înțeles nici un procent, spunînd că aceasta poate fi negociată, ca urmare a faptului că Legea bugetului permite acordarea unor majorări, în anumite condiții.

Feroviarii afiliați la Blocul Național Sindical s-au aflat, luni, în grevă de avertisment de două ore, cerînd administrației societăților de cale ferată să reia negocierea contractului colectiv de muncă. Acesta a fost declarat nul după ce Convenția "Solidaritatea" a contestat în justiție legalitatea negocierii și semnării lui cu o singură federație din transporturile feroviare (Federația Mișcare–Comercial), care nu îndeplinește condițiile de reprezentativitate impuse de lege.

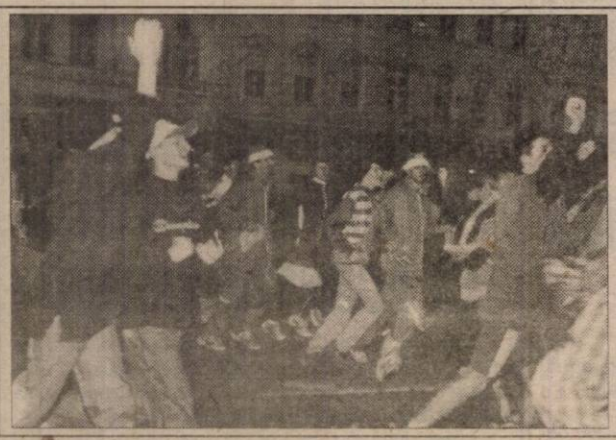

„EURO MOȘ NICOLAE", A AJUNS LA ARAD

Aseară au fost oaspeții Aradului participanții supermaratonului „EURO MOȘ NICOLAE". Alergătorii au străbătut distanța dintre Szeged (Ungaria)-Gyula-Turnu-Pecica-Arad. „EURO MOȘII" au fost întâmpinați, pe platoul din fața Primăriei, de către notabilitățile orașului și ale județului.

Foto-text: ȘT. MATYAȘ

PENSIILE MICI AU FOST ... MAJORATE

Așa după cum ne informa ieri d-na Mărioara Gozman, director adjunct asigurări sociale în cadrul DGMPS-Arad, din luna decembrie pensiile de stat, de agricultori și de urmaș au fost majorate. După cum ne-au obișnuit guvernanții, doar câteva din aceste pensii s-au majorat, în special cele mici. Prin urmare: cea mai mică pensie pentru vechime completă și limită de vârstă va fi de 635.044 lei; cea mai mică pentru limită de vârstă și vechime incompletă - 469.766, pensia de invaliditate gr. I va avea minimul de 541.513 lei, cea de gr. II 469.766 lei, iar de gr. III - 343.914 lei.

Ca o noutate, începând din luna decembrie nu va mai fi pensie de urmaș mai mică decât jumătate din pensia de invaliditate de gr. II, adică 234.883 lei din acest moment.

Totodată, pensia de agricultori nu poate fi mai mică de 53.764 lei.

„Aceste sume vor fi diminuate prin aplicarea procentului de 7%, care reprezintă asigurările de sănătate", ne-a declarat dna Mărioara Gozman.

Deoarece deschiderea liniilor de credit s-a efectuat în cea mai mare parte, d-na Mărioara Gozman speră să nu apară întârzieri în plata pensiilor pe decembrie.

N. OPREAN

PRECIZARE

În materialul „Condus de un Moș Crăciun ...", din ziarul de vineri, dintr-o regretabilă eroare, numărul de telefon al Companiei de Transport (dispecerat) a apărut greșit. Așadar, în loc de 243081, corect va fi **243981**.

FRIGORIFER ȘI-A PREZENTAT OFERTA DE SEZON

Cu ocazia sărbătorilor de iarnă, S.C. Frigorifer S.A. Arad a lansat pe piață cinci noi produse. Este vorba de: șuncă presată preparată din carne de vită, șuncă în aspic, salam țărănesc, salam Servest și cârnățul țărănesc. Ec. Carmen Bărbulescu, director general la această societate, ne-a declarat: „De câțiva ani încoace, firma noastră lansează pe piață noi produse. Dorim astfel să venim în întâmpinarea dorințelor consumatorilor și clienților noștri. Ne-am gândit la o șuncă dietetică, dar și la repunerea în valoare a unor rețete tradiționale. Produsele sunt fabricate cu respectarea strictă a condițiilor igienico-sanitare, iar prețurile preparatelor noastre, eu zic că sunt rezonabile".

La începutul săptămânii viitoare, cele cinci noi sortimente vor putea fi cumpărate din magazinele specializate.

G. C.

Foto: ONORIU FELEA

Euroregiunea Mureș-Tisa-Dunăre

REPREZENTANȚI DIN DOUĂ COMISII S-AU ÎNTÂLNIT LA ARAD

Euroregiunea Mureș-Tisa-Dunăre, din care fac parte județele românești Arad, Timiș, Caraș-Severin, Hunedoara, județele Békescsaba, Csongrad, Szolnok, Bacskiskun din Ungaria și regiunea Voivodina din Iugoslavia, a fost creată în noiembrie 1997 de către consiliile județene din aceste județe. În februarie 1998, la euroregiune au aderat și camerele de comerț, cea din Arad deținând din iunie '99 până în iunie 2000, președinția euroregiunii la acest nivel.

Ieri, la Arad a avut loc întâlnirea anuală a Comisiei de târguri, expoziții și a Comisiei de integrare europeană din cadrul euroregiunii. Reprezentanții camerelor din județele amintite vor înainta, până în 10 decembrie, propuneri pentru organizarea în anul viitor a unor expoziții regionale la care să participe societăți din toate județele membre ale Euroregiunii Tisa-Mureș-Dunăre.

În paralel cu activitățile desfășurate în România și coordonate de cele două comisii (expoziții, întâlniri și discuții între oameni de afaceri), au avut loc și în Ungaria astfel de activități.

În cursul acestei luni vor mai avea loc întâlniri ale comisiilor din alte domenii din cadrul euroregiunii.

G. K.

SĂMÂNȚA VRAJBEI

(Urmare din pagina 1)

Numai noi ne purtăm precum țopârlanii, ne dăm în stambă, comportându-ne mârlănește chiar și în momentele cele mai delicate din viața unei națiuni. La 1 Decembrie 1999, în fața micului ecran, românii au trăit jenați rușinea de a fi ... români.

Față de asemenea întâmplări era de așteptat o atitudine de dezaprobare din partea tuturor partidelor politice, indiferent de care parte a baricadei se află fiecare. Surprinzătoare pentru mine a fost declarația de presă a celui mai puternic partid românesc, aflat sub monitorizarea președintelui Ion Iliescu. În loc să se dezică răspicat de asemenea manifestări primitive și să militeze pentru înțelegere, toleranță și concordie în asemenea momente, tovarășul PDSR o scaldă, dându-i cu greutățile vieții, cu nemulțumirile populației, cu lipsa de perspective etc. Mai nimic, o vorbă, două, în sensul condamnării ieșirilor huliganice a grupului cu pricina. Ceea ce înseamnă că PDSR aprobă huiduielile chiar și în timpul intonării imnului național? Jenantă atitudine politică a celor ce se pretind pregătiți să preia puterea în România.

Din cele prezentate, doresc să se înțeleagă că mă desolidarizez de manifestările huliganice ale unor participanți la aniversarea marii Uniri de la Alba Iulia, dar în nici un caz nu-l plâng pe ciudatul președinte Constantinescu. Dânsul nu este chiar o victimă inocentă căzută în mâna unor adversari politici necivilizați. Dânsul este omul din balcon, cel care a încurajat și a susținut cu toată ardoarea manifestările de o rară violență verbală și gestică a „golanilor" din Piața Universității. Sămânța vrajbei, a intoleranței, a violenței a fost semănată de acoliții d-lui Constantinescu începând cu manifestările „spontane" din 12 ianuarie 1990, din București; cele din 27 ianuarie 1990 și cele care au urmat. Românii n-au uitat că frățească lor unitate sufletească din zilele revoluției a fost violentată de ciracii lui Constantinescu aflați acum la guvernare. La mitingurile și marșurile țărăniștilor și liberalilor au fost declanșate actele violente. Românii n-au uitat asalturile banditești asupra sediului guvernului, bătăile administrate unor feseniști de frunte; huiduielile adresate lui Ion Iliescu. Cei huiduiți la Alba Iulia culeg astăzi rodul otrăvit al climatului viciat de vrajba semănată chiar de ei la puțină vreme după înlăturarea tiranului din Scornicești. În țara noastră e o lege: ce ai semănat, aceea vei culege!

Tulburările provocate la Alba Iulia pot fi explicate logic, dar rămân inacceptabile, dacă dorim să fim considerați un popor civilizat.

Centrul zonal pentru educația adulților organizează simpozionul cu tema „STUDIUL NECESITĂȚILOR LOCALE"

În perioada 03-06.12.1999 în organizarea Centrului zonal pentru educația adulților va avea loc seminarul cu tema „Studiul necesităților zonale". Ca invitat special, la acest seminar va lua parte și dl. Klaus Meisel din Frankfurt. De asemenea vor participa și reprezentanți ai acestor centre zonale din țară.

„Fiecare centru va prezenta un studiu în ceea ce privește educația adulților: reconversie profesională, calificări în anumite domenii. În Occident se pune mare accent pe aceste centre care rezolvă multe dintre problemele sociale ca: dirijarea forței de muncă, integrarea lor în societate și în economie. Aceste centre ar trebui să funcționeze pe lângă universități populare sau să constituie universități populare", ne-a declarat dl. Achim Alexa, vicepreședintele Consiliului Județean Arad.

SORINA AMBRUȘ

UN PENITENCIAR DE „CINCI STELE", MODEL FRANCEZ

Începute în urmă cu cinci ani de zile, lucrările la noul penitenciar din Arad sunt finalizate în proporție de 60 la sută. Ieri, în prezența ministrului secretar de stat în Ministerul justiției, Gheorghe Mocuța și a directorului general al Direcției generale a penitenciarilor, magistrat Mihai Marian Eftimescu a fost inaugurat primul corp de detenție cu un număr de aproximativ 600 de locuri. Lucrările executate de ICIM SA au costat până acum 67 miliarde lei. Costul total al obiectivului este evaluat la circa 180 miliarde. Proiectul adaptat după modelul francez răspunde exemplar exigențelor europene în materie de sisteme penitenciare. Pușcăriile din România „crapă" din cauza supraaglomerării, ceea ce de multe ori a dus la revolte ale deținuților.

Noul penitenciar din Arad, care va asigura spații de detenție și pentru zona de vest a țării. Deși era inițial proiectat pentru 600 de locuri va primi după finalizarea integrală a lucrărilor circa 1600 de deținuți. Camerele de detenție care arată mai bine decât multe camere de cămin în care sunt cazați studenți au șase paturi, grup sanitar separat, un hol, și au pardoseli suedeze. Deținuții vor avea un club (cu câteva camere separate pentru cei ce vor fi vizitați de soții) un atelier multifuncțional, sală de mese, spălătorie și uscătorie, terenuri de sport.

Directorul general al penitenciarelor din România, magistrat MIHAI MARIAN EFTIMESCU

Mulți români nu au acasă condițiile pe care deținuții le vor avea în penitenciarul din Arad. „Eram sigur că această întrebare mi se va pune. Nu poate să-mi fie rușine pentru ceea ce avem aici. E un lucru bun. E de dorit ca și oamenii liber să aibe acasă cel puțin aceleași condiții. Însă e o imagine falsă dacă vă închipuiți că ceea ce există în penitenciarul Arad există și în celelalte închisori din țară. Majoritatea sunt într-o stare îngrozitoare de degradare" a declarat directorul general al Direcției generale a penitenciarelor magistrat Mihai M. Eftimescu. „Eu doresc să fac treaba mea să organizez în „sus" condițiile de detenție. Avem compasiune față de deținuți. Eu țin cu deținuții", a mai precizat directorul general, menționând că o parte dintre pușcăriași merită efortul de a fi resocializați. Directorul penitenciarului Arad, col. Marin Bucur, cel căruia realizarea proiectului Arad i se datorează în bună măsură, aprecia că „La ora actuală acesta este cel mai modern penitenciar din România, atât ca arhitectură cât și prin utilitățile pe care le oferă. Dorim să atingem norma europeană care prevede ca deținutul să nu rămână mai mult de 12 ore în cameră. Restul timpului va fi ocupat cu calificare profesională, școlarizare, activități productive și recreative".

Primul bloc al penitenciarului va fi populat „într-o săptămână maximum două cu 500 de deținuți din Arad dar și din Oradea, Satu-Mare, Timișoara unde mare parte din spații sunt dezafectate datorită lucrărilor de reparații capitale". Cei care se vor muta în penitenciarul de cinci stele, spunea col. Bucur „nu vor fi deținuți cu probleme de securitate pentru că în pofida amenajărilor deosebite trebuie să nu uităm că avem încă și aici un șantier. Cei care vor comite abateri vor fi trimiși înapoi."

În cazul unei finanțări fluente întregul penitenciar ar putea fi finalizat la sfârșitul anului 2000.

DORU SAVA

Foto: ONORIU FELEA

Tableta zilei

STATUL SUNT EU!

Variantă mioritică

De la înălțimea unui rege cum a fost Ludovic al XIV-lea afirmația din titlu parcă s-ar susține oarecum. De la înălțimi mult mai mici, tot felul de arivișți declamă - plagiind sintagma - puterea pe care o dețin pentru moment. Căci orice putere este de moment, chiar dacă cei ajunși cred că ciocanul destinului i-a bătut în cuie acolo pentru totdeauna.

O astfel de amăgire umblă și prin mintea soției primului ministru, Măriuca Vasile (Marika, în versiunea originară). Doamna amintită afirma într-un acume context: **„FPS sunt eu"**.

Nu e prima soție de ștab politic care se înghesuie în față. Cel mai celebru exemplu la români îl constituie Elena Ceaușescu. Despre fatidicul rol al doamnei Codoi asupra soartei poporului român nu cred că mai este cazul să insistăm. Grav este că soția romancă de mare demnitar nu a învățat nimic din acea tristă experiență. Orice încercare a unei neveste de dregător de a ieși în față, mai ales în sfera politicii, trezește suspiciuni pentru că imediat este raportată la celebra Elena Ceaușescu. Iar când mai spune și prostii monumentale, apropierea de cazul mai sus menționat devine și mai deranjantă. Cum de își permite cucoana să se identifice cu o instituție? Simplu. După revoluție, tot felul de nulități au ajuns pe căi politice la funcții înalte în stat. Altitudinea produce amețeli celor care nu sunt obișnuiți cu aerul tare al **„înălțimilor"**. În al doilea rând, un rol decisiv îl joacă educația fiecăruia care va ajunge în astfel de funcții. E greu să-ți menții bunul simț în limite firești când faci un salt de la opincă la vlădică.

Cazul Măriucăi este definitoriu pentru societatea românească. Oameni normali, curați, onești, cu o ținută morală exemplară se transformă treptat sau subit (în funcție de rezistență e virusul puterii și al banului) în dictatori, hrăpăreți, nesătui și nu le mai ajungi cu prăjina la nas. E plină România de astfel de personaje. Fiecare încearcă să profite de poziție pentru că nu se știe niciodată ce aduce ziua ... următoare.

Puterea și banii le iau mințile și pierd total contactul cu realitatea. Măriuca, o femeie din mulțime, chiar dacă e pentru moment soție de primministru, se crede astăzi alpha și omega. Mâine va fi o oarecare.

I. IERCAN

ARGUMENTUL MEU - 2000 DE OAMENI CARE MĂ URMEAZĂ

Dialog cu dl. EMIL PUTIN, vicepreședinte ApR

– D-le deputat, ca membru de partid se pare că vă simțiți mai bine la București decât la Arad.

– La Arad, din păcate, sunt încă apăsat de vechea postură de lider al organizației PSDR, pe care eu am format-o și am crescut-o. Adaptarea într-un colectiv este dificilă, atât din punctul meu de vedere, cât și al noilor colegi. La București integrarea a fost mult mai ușoară, întrucât cu marea majoritate am fost colegi la Parlament, iar negocierile dintre cele două partide ne-au apropiat.

– Cum credeți că vă veți cuceri un loc bine stabilit în organizația ApR Arad?

– Primul lucru de care am nevoie este timpul. Timpul îmi va permite să stabilesc raporturi normale de colegialitate, precum și câștigarea aprecierii noilor mei colegi. În mod fericit, ApR este un partid care cultivă valorile și calitatea umană și profesională și eu mă voi strădui să dovedesc că experiența mea politică să se poată integra în această colectivitate.

– Nu vi se pare că sunteți marginalizat?

– Nu, și dovada e că am fost ieri împreună cu colegii la depunerea de coroane și o serie de acțiuni comune vor aduce integrarea mea și a oamenilor care m-au urmat.

– De fapt, care ar fi argumentele dvs. pentru integrare în organizație?

– Vreau să pun o dată pentru totdeauna lucrurile la punct. Un partid reprezintă nu numai o doctrină și o structură organizatorică, ci și niște entități umane. Organizația PSDR Arad eu împreună cu niște prieteni (Dumitriu și Oprea, de exemplu) am constituit-o și este firesc ca membrii acestei organizații să fie legați de mine nu doar prin calitatea de membru de partid. Recent am aflat declarația unui ins care trăiește în două lumi paralele, una reală, pe care nu o agreează, și una iluzorie, pe care și-ar dori-o, individ care a declarat că m-au urmat doar 50 de oameni. Vreau să vă spun că m-au urmat 50 de organizații din teritoriu cu toți primarii, viceprimarii, consilierii locali și alți membri, lucru pe care pot să-l atest cu adeziunile lor de înscriere la ApR. La ora actuală, în fosta organizație pe care am condus-o au mai rămas câteva persoane. Argumentul meu este reprezentat, așadar, de cei 2000 de oameni care mă urmează în ApR.

I. IERCAN

PNR ACUZĂ „GAFELE" DE LA ALBA-IULIA

Participarea PNR la manifestările de la Alba-Iulia a fost pe primul punct al ordinei de zi a conferinței de presă de ieri a organizației județene. Conform celor spuse de către președintele Teodor Mara, PNR a fost pe locul doi după PDSR în ceea ce privește numărul delegaților din județ. ● Eșecul sărbătorii a fost cauzat de numeroasele gafe ale organizatorilor și ale președintelui Emil Constantinescu. Acestea au dat naștere la huiduielile care sunt **„cel mai edificator sondaj de opinie din 1996 încoace"**, spune Mara. Domnia-sa speră ca în anii viitori Ziua Națională a României să fie pentru români **„un prilej de a-și întinde mâinile, a trăi în credință, dragoste și unitate"**.

PNR SE EXTINDE

În săptămâna care urmează, PNR-ul va înființa filiale la Șepreuș, Apateu și Bârsa, după care va urma un „raid" în localități de pe Valea Mureșului.

MODELUL PNR: LIBERAL, DEMOCRATIC ȘI SOCIAL

Strategia dezvoltării economice a PNR a fost alcătuită de către o comisie de specialiști, condusă de către profesorul universitar dr. Teofil Bolchiș. Cuprinde strategia pe termen scurt (6 luni), mediu (2 ani) și lung (5 ani). După cum spune dl. Mara, modelul PNR este liberal, democratic și social, pentru că în situația dezastruoasă în care ne găsim trebuie atinse toate problemele cu care se confruntă România.

COLONELUL HEREDEA VREA SĂ POATĂ CONTROLA TOTUL

Dacă va ajunge primar, col. (r) Vasile Heredea va instaura în Primărie un climat de solicitudine, va reorganiza și controla totul **„ca la armată"**. Domnia-sa este încă în „teste", punându-se de acord cu strategia PNR în ceea ce privește sarcinile viitorului primar. ● Ultimele detalii ale strategiei electorale vor fi puse la punct pe data de 17 decembrie, când se vor întruni cei 16 șefi de sectoare de activitate, la ședința Biroului Executiv Municipal. Alexandru Savici este convins că grupele operaționale vor funcționa la **„turație maximă"**.

SIMION TODOCA

Deputatul Titus Gheorghiof crede că

RETRAGEREA PNL DE LA GUVERNARE NU I-AR AFECTA PE LIBERALII ARĂDENI

PNL dorește cu orice preț adoptarea celor 15 măsuri propuse de către ministrul Decebal Traian Remeș în domeniul fiscalității. **„Credem că aliații din coaliție vor sprijini măsurile noastre, așa cum și noi i-am sprijinit pe ei. Dacă ni se vor pune piedici, nu vedem rațiunea de a mai participa la guvernare"**, a declarat deputatul Titus Gheorghiof la conferința de presă. Domnia-sa consideră că o eventuală ieșire de la guvernare nu i-ar afecta cu nimic pe liberalii arădeni care ocupă funcții în administrație. • PNL regretă că la manifestările de la Alba-Iulia au fost huiduite instituțiile fundamentale ale statului. Titus Gheorghiof crede că a fost vorba despre o încercare de discreditare a Bisericii și Armatei, care s-au bucurat de o încredere constantă, rezultată în sondajele de opinie.

FPS Arad mai are de privatizat...

Vicepreședintele Doru Sever Puia, președinte al FPS Arad, a arătat că acesta mai are în portofoliu 54 de societăți comerciale, până la sfârșitul anului urmând să fie oferite spre privatizare 35 dintre ele. Începând cu ianuarie 2000 va începe și privatizarea IAS-

urilor, sperându-se că operațiunea va fi încheiată în primul trimestru.

MTS-ul a fost mai generos decât până acum cu sportivii arădeni

Adrian Tămaș, șeful departamentului electoral județean Arad al PNL, tocmai s-a întors din Franța. A fost acolo ca reprezentant al Direcției Județene pentru Tineret și Sport, pentru a pune bazele unor colaborări pe linie de sport cu regiunea Midi-Pirinées, în special cu Toulouse, capitala regiunii. În funcție de buget, vor fi efectuate inclusiv schimburi de antrenori și sportivi din diferite ramuri. Apropos de buget, Adrian Tămaș și-a exprimat satisfacția că, după mai mulți ani, corijarea bugetară pentru Arad a fost pozitivă în acest an și datorită ministrului liberal Crin Antonescu.

A început „cuponiada termică"!

Primarul Valentin Neamț a anunțat că începând de astăzi se distribuie formularele pentru cupoanele de subvenționare a energiei termice, în cele cinci centre din cartiere.

SIMION TODOCA

Urmând exemplul celor din Lipova

LOCUITORII DIN SELEUȘ VOR UN CONSILIER JUDEȚEAN

Când economicul merge bine, atunci și politicul este gândit rațional. Iată un adevăr pe care l-am constatat în Seleuș, localitate vestită în județul Arad prin profiturile pe care sătenii le obțin din legumicultură.

Deși primarul Gheorghe Ienciu și vicele primarul Viorel Bencea au candidat pe listele PDSR, consiliul local din Seleuș este reprezentat cât se poate de echitabil din punct de vedere politic: cinci consilieri sunt PDSR, doi PD, doi PNȚCD, doi liberali, unul PRM și un independent. Cu alte cuvinte, șase consilieri țin de arcul puterii, șase de opoziție, iar independentul face jocurile...

Mai mult, reprezentanții partidelor din Seleuș doresc să promoveze la viitoarele alegeri și un consilier județean: **„Nu este drept** - ne declară primarul Gheorghe Ienciu - **ca în Consiliul Județean Arad să fie promovați în proporție de peste 85% doar consilieri care au domiciliul în municipiu. Chiar și primarii sau viceprimarii ar trebui să poată reprezenta zona din care provin în Consiliul Județean, deoarece o cunosc cel mai bine. Arădenii, dacă doresc să facă politică, pot să candideze pentru Consiliul Local Municipal, nu să coordoneze politica județului din buricul municipiului."**

Această inițiativă am mai întâlnit-o și în orașul Lipova, numai că - cel puțin deocamdată - soluționarea acestei probleme ține strict de partidele politice arădene. Altfel spus, listele de candidați pentru Consiliul Județean ar trebui să conțină (pe locuri eligibile) reprezentanți din teritoriu.

DORU SINACI

PD SUSȚINE PROMOVAREA LEGII DE PRIVATIZARE A FOSTELOR IAS PRIN ORDONANȚĂ DE URGENȚĂ...

PD susține promovarea legii privatizării fostelor IAS prin ordonanță de urgență, pentru că "nimic nu este mai rău decît să nu faci nimic", iar interesul național nu poate fi afectat de disputa dintre ministrul Agriculturii, Ioan Mureșan, și senatorul Trită Făniță, a declarat, ieri, într-o conferință de presă, vicepreședintele PD, Traian Băsescu, ministrul Transporturilor.

Băsescu a arătat că miniștrii PD au fost de acord cu emiterea unei ordonanțe de urgență privind privatizarea fostelor IAS, care să preia textul legii în forma adoptată de Camera Deputaților, care are "girul Parlamentului", pentru a nu mai întîrzia procesul de privatizare în agricultură și pentru ca România să primească tranșa a doua din acordul ASAL, în valoare de 150 de milioane de dolari.

"Se ia textul Camerei Deputaților, se copiază și se publică", a explicat Băsescu procedura de adoptare în viitoarea ședință de Guvern, a ordonanței de urgență referitoare la privatizarea fostelor IAS.

Traian Băsescu a arătat că iarna este cel mai potrivit anotimp pentru privatizarea fostelor IAS, pentru ca, la primăvara viitoare, lucrările agricole să înceapă cu exploatațiile agricole aflate în proprietate privată.

Guvernul va promova în ședința de săptămîna viitoare, prin ordonanță de urgență, proiectul de act normativ privind privatizarea fostelor IAS, prezentat în ședința de joi a Executivului.

Eparhia Ortodoxă a Aradului

LA 15 ANI DE ARHIPĂSTORIRE A P.S. EPISCOP DR. TIMOTEI SEVICIU

În anul acesta s-au împlinit 293 de ani de când primul episcop al Aradului, Isaia Diacovici, a pus bazele materiale ale Episcopiei Aradului prin cumpărarea unei moșii, cu case și prăvălii, în orașul Arad. De atunci și până astăzi, au păstorit în Arad un șir de 23 de episcopi. Toți și-au adus contribuția, cu timp și fără timp, la propășirea vieții religios-morale și culturale, în acest colț de țară, sprijinindu-se necontenit pe popor și creând împreună cu acesta, nenumărate bunuri de artă și de cultură, fiind și ele tot atâtea dovezi despre continua prezență creatoare românească, aici la extremitatea vestică a pământului străbun.

Întinsă pe o suprafață de 14.600 Km.p (7.654 kmp în județul Arad și 7.016 kmp în județul Hunedoara), Eparhia Aradului și Hunedoarei numără 830.533 de credincioși ortodocși (358.308 în județul Arad și 472.225 în județul Hunedoara), arondați administrativ în 9 protopopiate (4 în județul Arad și 5 în județul Hunedoara), 466 parohii cu 287 filii, 504 biserici parohiale, 280 filiale, un paraclis și 9 capele, apoi 12 așezăminte monahale cu 125 de viețuitori, înfrățișează aria misionar-pastorală, culturală și administrativă a Întâistătătorului ei, a colaboratorilor de la Centrul Eparhial, protopopiate, mănăstiri și parohii.

Din firul celor 293 de ani de istorie a Eparhiei, Prea Sfințitul Părinte Episcop Dr., Dr. honoris causa TIMOTEI SEVICIU, a tors din caierul bogat al vieții acesteia și în folosul Bisericii strămoșești, 15 ani.

Au trecut 15 ani de când, în 2 decembrie 1984, Prea Sfinția Sa a adresat clerului și credincioșilor arădeni și hunedoreni"... un prim cuvânt de mulțumire pentru întâmpinarea plină de dragoste și locul pe care cu nădejde i l-au rezervat în inimile lor". Apelez la împreună lucrarea în ogorul Bisericii și totodată, a marii obște a țării ... nutresc certitudinea că voi găsi întotdeauna un răspuns bun la toți", subliniind că: „O eparhie ca cea a Aradului și Hunedoarei este lesne de înțeles că cere o înțeleaptă chivernisire..." și asigurând pe cei prezenți de dorința „... de a continua lucrul început... a preavrednicilor ierarhi ce m-au precedat".

Modul cum s-a dat viață cuvintelor de la înscăunare se oglindește pe însuși chipul eparhiei, imprimat în răstimpul celor 15 ani de la Arhierie a Prea Sfinției Sale, la Arad.

Prin audiențe, vizite canonice, îndrumări pastorale, predici cuvântări ocazionale, slujiri arhierești și sfințiri de lucrări aproape în toate parohiile, filiile, mănăstirile și schiturile din eparhie, Prea Sfinția SA a cristalizat întărirea vieții bisericești a credincioșilor, în general, a cinului monahal, a viitorilor slujitori ai Altarului și a preoților, în special. În această perioadă s-au executat lucrări, în eparhie, pe 432 șantiere (reparații biserici, picturi din nou, restaurare la monumente istorice și de arhitectură, construcții și reparații de noi case parohiale, sedii protopopești, împrejmuiri etc.), printre care, numai biserici nou construite sunt în număr de 57. Pretutindeni, și de către toți, este iubit pentru că le ascultă nevoile, îi iartă, îi încurajează, îi îndrumă și-i mângâie, le șterge amărăciunile și le dă încredere, prin competență, răbdare și jertfelnicie exemplară.

Participarea Prea Sfinției Sale, la conferințele teologice interconfesionale și intercreștine din Elveția, Franța, Germania, Suedia, Iugoslavia, Spania, Finlanda, SUA, Veneția, Roma, Riva del Garda (Italia), constituie mărturia că, în cadrul Patriarhiei Române, Episcopia Aradului și Hunedoarei își aduce contribuția, în mod benefic, în vederea sprijinirii păcii pe pământ, a realizării ecumenismului.

Cooptarea Prea Sfinției Sale, în diferite organisme bisericești și de dialog interconfesional, ca membru în Comitetul de coordonare al Comisiei Credință și Constituție a Consiliului Ecumenic al Bisericilor, membru al Comisiei Mixte Internaționale pentru dialogul teologic între Bisericile Ortodoxă și Romano-Catolică și membru în Comisia de Istorie Bisericească din cadrul Patriarhiei Române, calitate în care a participat la numeroase sesiuni și întruniri, prezentând comunicări, conferințe, interviuri, răsfrânge strălucire și sub acest aspect, scaunului Chiriarhal de la Arad, într-un mod fără precedent.

Noua catedrală ortodoxă a Aradului

Prof. Țigu (în stg.) și-a lansat cartea – „Icoane și picturi bisericești" – cu ocazia aniversării

Contribuția decisivă a Prea Sfinției Sale adusă la reînființarea Facultății de Teologie Ortodoxă în Arad, care numai în anul universitar 1999-2000 instruiește - la cele 3 secții, 334 de studenți, a celor 4 școli liceale teologice și a unei școli Postliceală Teologico-Sanitară Ortodoxă din Arad, descoperă grija Semănătorului pentru cultivarea și valorificarea Cuvântului lui Dumnezeu în sufletele și viața credincioșilor, prin rolul ucenicilor, însuși fiind cadru didactic, din anul 1992, titular al Catedralei de Istorie Bisericească Universală.

Actualmente, predau religia în învățământul de stat 672 cadre didactice (335 în județul Arad și 337 în județul Hunedoara), alături de asociațiile, ligile, societățile, fundațiile cu caracter religios care își desfășoară activitatea pe raza Eparhiei sub îndrumarea și binecuvântarea Chiriarhului, la care se adaugă și asigurarea asistenței religioase în spitale, sanatorii, case și leagăne de copii, penitenciare, azile de bătrâni și unități militare, toate evidențiind grija față de formarea religios-morală în contemporaneitate și faptul că nimic nu mișcă inima omului mai puternic ca ajutorul primit la vreme de nevoie sau ca vizita primită pe patul de suferință.

Grija față de bunurile cu valoare cultural-patrimonială, tipăriturile teologice apărute în acest răstimp, cultivarea în rândurile preoților și credincioșilor a dragostei pentru tradițiile creștine ortodoxe și românești (datinile, obiceiurile și înmiresmatele colinde), serbări ale Zilei eroilor, sfințiri de monumente, cuvântările - ziditoare și mobilizatoare - rostite cu aceste prilejuri, au fost o preocupare permanentă a Prea Sfinției Sale.

În decembrie 1989 n-a ezitat să-i însoțească pe demonstranți împotriva dictatorului; doar la dorința acestora, să rămână la Reședință și să se roage pentru biruință și-a delegat colaboratorii care au oficiat, în memoria fraților români căzuți pentru unitate și libertate în orașul Timișoara, un parastas în mijlocul demonstranților, dovedind hotărârea ierarhului de a fi împreună cu poporul și de a-și sprijini năzuințele.

În momentele de răscruce pentru Biserica Ortodoxă Română, din ianuarie 1990, când Sfântul Sinod a constituit o locotenență patriarhală, în componența ei fiind inclus și Chiriarhul Aradului, care, în interviul dat ziarului „Adevărul", a precizat: „Socotesc desemnarea mea în locotenența patriarhală, ca o cinstire dată preoților și credincioșilor arădeni".

Noua catedrală episcopală ce se înalță majestuos în municipiul Arad, este materializarea dorinței înaintașilor, ca semn al prezenței și continuității Ortodoxiei românești pe aceste meleaguri, al unității de credință și neam, al spiritualității și culturii, poartă pecetea Prea Sfințitului Timotei. Acest nou altar al credinței și jertfei tuturor oamenilor de bine armonizează valorile materiale cu cele spirituale, de către Prea Sfinția Sa, în folosul Bisericii celei vii, precum și a societății noastre contemporane, determină la ordine și disciplină, prin modestie și bunătate, prin competență și înțelepciune.

Prea Sfinția Sa este posesorul a numeroase distincții, diplome de merit și titluri decernate în țară și străinătate, cetățean de onoare ale mai multor localități și municipii din județul Arad și Hunedoara, președinte de onoare sau membru al unor asociații și organizații religioase, Doctor honoris causa - al Universității din Petroșani, Doctor honoris causa - al Universității de Vest „Vasile Goldiș" din Arad, a fost locțiitorul Episcopiei Ortodoxe din Gyula - Ungaria - toate pecetluind încununarea unei munci" din straja dimineții până în noapte" care dovedește mereu competență și înțelepciune, autoritate morală și capacitate culturală, reflectate dintr-o ființă cu o trăire autentic creștină.

Însuși Prea Fericitul Părinte Patriarh Teoctist, în interviul acordat ziarului „Adevărul" cu prilejul descinderii în Eparhia Aradului și Hunedoarei, a mărturisit: „Am găsit pe Prea Sfințitul Episcop Timotei stăpân pe cunoștințele și pe deciziile pe care trebuie să le ia pentru binele Bisericii. L-am găsit înconjurat cu respectul și dragostea colaboratorilor și credincioșilor, hotărât să înfăptuiască pentru Biserică și credincioșii de aici, lucruri deosebit de importante (...). Am constatat sporuri în toate domeniile de activitate și m-am bucurat foarte mult de aceasta și doresc să meargă pe acest drum cu încredere și curaj".

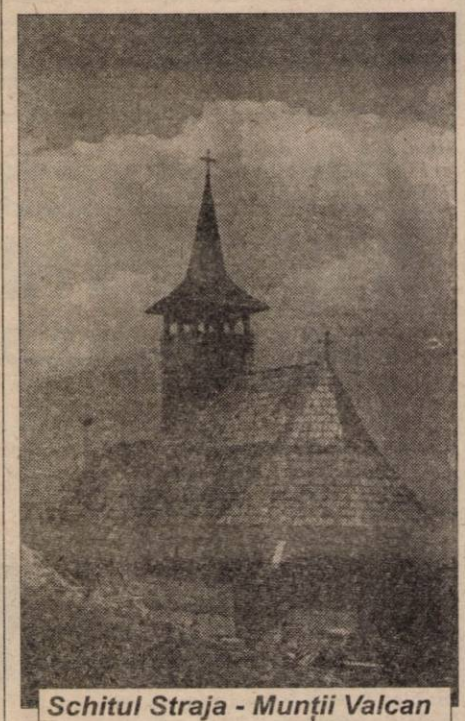

Schitul Straja - Munții Valcan

Bucuroși de realitatea dovezilor prezentate, aducem și mărturia iubirii clerului și credincioșilor, pe care-i iartă și încurajează, le șterge amărăciunile și le dă încredere, rugăm pe Milostivul Dumnezeu să hărăzească Prea Sfințitului Părinte Episcop Dr. TIMOTEI al Aradului și Hunedoarei, încă mulți și rodnici ani în folosul Bisericii și neamului românesc, drept învățând cuvântul adevărului Său.

Întru mulți ani, Prea Sfințite Părinte Episcop TIMOTEI!

VASILE FILIP,
PR. IACOB BUPTE,
VICAR EPARHIAL - ARAD
Foto: VIOREL MUSCA

„Catedrala" de pe valea Crișului Alb - Gurahonț

Conferințele A. S. C. O. R.

PAȘI SPRE IESLEA BETLEEMULUI

Înscriindu-se sub genericul „Ortodoxie și cultură", P. C. Părinte Vasile Vlad, lector la catedra de Teologie Morală a Facultății de Teologie Ortodoxă din Arad, ne-a ajutat să pășim spre ieslea Betleemului, susținând conferința cu titlul „Iertate sunt păcatele ei cele multe, că mult a iubit" (Luca 7,47). P. C. Părinte face o paralelă între cultura care s-a sălbăticit și care „în loc să rodească viața înveșnicită se închide în surogaturile civilizațiilor ce se vor chipuri ale vieții, stând în refuz față de Dumnezeu" și pilda femeii desfrânate care vine să ungă capul și picioarele Mântuitorului în casa lui Simion. (Luca 7,36-50).

Părintele Vlad vorbea despre comuniunea biserică-cultură, arătând printr-o minunată tâlcuire patristică la textele Ioan 8,3-11 și Luca 7,36-50, că această comuniune se poate realiza prin întoarcerea oamenilor de cultură la Dumnezeu, întoarcerea culturii întregi spre Cel ce se naște an de an, din iubire, pentru mântuirea sufletelor celor păcătoși, așa cum femeia cea desfrânată vine la Iisus cu pocăință și-i unge cu mir picioarele, i le spală cu lacrimi și i le șterge cu părul capului ei.

Răspunzând întrebărilor auditoriului, P. C. Părinte Vasile Vlad concluziona: „Pentru ca Mântuitorul să deschidă culturii un rost, este nevoie ca aceasta să strige către Dânsul «Dă-mi, Cuvinte, cuvânt», iar Iisus să-i spună, asemeni femeii păcătoase: „Iertate sunt păcatele tale cele multe, că mult ai iubit" (Luca 7,47) și „Mergi, însă de-acum să nu mai păcătuiești" (Ioan 8, 11).

CĂLIN TEUCA
Președinte A. S. C. O. R.

Japonezii testează ASTRA-CĂLĂTORI

Astra-Călători ar putea participa la un proiect de reabilitare a metroului bucureștean, împreună cu o firmă din Japonia. „Japonezii sunt în discuții cu Metrorex de mai mult timp. Deocamdată este doar o discuție de principiu, pentru a găsi modalitățile în care se va face reabilitarea, finanțarea etc.", spune Liviu Bobar, administratorul societății Astra-Călători.

Pentru derularea proiectului, (reabilitarea a 180 de rame de metrou), firma japoneză caută parteneri români, oprindu-se asupra societății arădene. Joi, o delegație a firmei japoneze s-a întâlnit cu conducerea Astrei-Călători și cu reprezentanți ai Prefecturii arădene. „Au venit la noi să ne cunoască, să vadă în ce măsură ar corespunde Astra Călători pentru colaborare. Pot spune că le-am creat o impresie bună. Săptămâna viitoare japonezii vor vizita și societatea Electroputere Craiova, tot în acest scop, după care se vor decide cine le va fi colaborator", adaugă Bobar.

Deocamdată nu se cunosc detalii privind valoarea contractului sau perioada de derulare pentru reabilitarea celor 180 de rame de metrou.

O astfel de colaborare ar fi în premieră pentru Astra-Călători.

GERLINDE KNAP

În decembrie
OPT SOCIETĂȚI ARĂDENE LA VÂNZARE

În această lună, F. P. S. Arad va scoate la vânzare, prin licitații, pachetele de acțiuni deținute la șapte societăți din municipiu și județ. Se va încerca, astfel, privatizarea următoarelor societăți: Arconserv, Astra-Călători, Imet Ineu, Parc, Agromec Târnova, Strung Lipova, Agromec Nădlac. Pentru unele din acestea au mai fost organizate licitații, rămase însă neadjudecate din lipsă de ofertanți.

Tot în decembrie, F. P. S, București va încerca privatizarea, prin negociere, a societății UTA.

PREȚUL ȚIGĂRILOR SE POATE SCHIMBA CONTINUU

În data de 2 decembrie 1999 a apărut în ziarul „Adevărul" un articol privind prețurile maxime la vânzarea cu amănuntul a țigărilor. Lista era valabilă începând cu data de 3 noiembrie a.c. Deoarece, între timp s-au modificat prețurile la anumite sortimente, precizăm că lista cu prețurile maxime, publicată, nu mai este valabilă, existând posibilitatea modificării, în continuare, a acestor prețuri.

D.A.

S-AU MAI VÂNDUT CÂTEVA ACTIVE ARCHIM

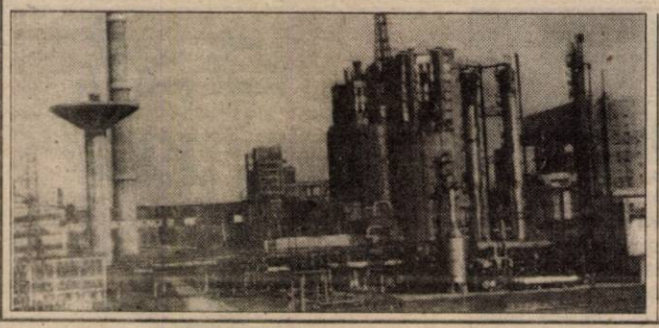

Joi, 2 decembrie, a fost o nouă zi de licitație pentru vânzarea activelor ARCHIM rămase neadjudecate la licitațiile anterioare.

Au fost cumpărate fabricile de îngrășăminte, inclusiv utilități (achiziționate de o firmă din Târgu - Jiu), care constituie „nucleul" societății, aflate din '90 în conservare, cantina cu autoservire și cabana Debelagora (achiziționată de o firmă arădeană). Pentru celelalte active rămase nevândute, se va organiza o altă licitație, la mijlocul lunii ianuarie 2000.

G. K.

Foto: **ȘT. MATYAȘ**

În luna sărbătorilor
LA ARĂDEANCA S-AU DUBLAT COMENZILE

În fiecare an, în perioada sărbătorilor de iarnă, la societatea Arădeanca numărul comenzilor crește. În decembrie, față de celelalte luni din an, cerințele de păpuși sau alte jucării sunt aproape duble. „Avem solicitări mari de la firme din toată țara. Din păcate, comenzile se fac în ultimul ceas, și asta ne cam îngreunează activitatea. Ca să le onorăm, trebuie să muncim acum, fiindcă în cursul anului nu ne putem permite să facem stocuri. Am lucrat și de 1 decembrie", spune Cornelia Tomoioagă, directoarea societății.

Cele mai multe solicitări sunt pentru produse specifice sărbătorilor de iarnă - figurine gen Moș Crăciun -, dar și modele de păpuși cerute pe piață.

„În noiembrie am livrat produse pentru sărbători de circa 3 miliarde de lei. Vânzările au crescut și pentru că noi am deschis o rețea proprie de magazine, la București, Brașov, Timișoara. Din păcate, n-am reușit nicicum să avem un magazin la noi în Arad, n-am primit sprijinul Primăriei în acest sens", adaugă d-na Tomoioagă.

În zilele următoare, singura societate din țară producătoare de păpuși, Arădeanca, va participa la câteva târguri organizate cu ocazia sărbătorilor de iarnă la Iași, Cluj Napoca, Baia Mare, București.

GERLINDE KNAP

Foto: **VIOREL MUSCA**

FOND SPECIAL PENTRU MODERNIZAREA VĂMILOR

Deputații au aprobat, raportul asupra proiectului pentru modificarea legii privind constituirea și utilizarea Fondului special pentru dezvoltare și modernizarea punctelor de control pentru trecerea frontierei și a unităților vamale.

Proiectul prevede ca agenții economici și persoanele juridice care efectuează operațiuni de import definitiv să plătească un comision pentru serviciile vamale reprezentînd 0,5 la sută din valoarea în vamă a mărfurilor importate.

MAJORAREA SALARIULUI MINIM, ÎN DISCUȚIE

Guvernul a amînat pînă săptămîna viitoare luarea unei decizii în privința creșterii valorii salariului minim pe economie, propusă de Comisia Națională de Indexare, a declarat, purtătorul de cuvînt al Executivului, Adriana Săftoiu.

Comisia Națională de Indexare, care reunește reprezentanți ai sindicatelor, patronatelor și instituțiilor statului a propus, în urmă cu o lună, creșterea valorii salariului minim pe economie de la 450.000 de lei la 700.000 de lei. Valoarea salariului minim pe economie este obligatorie pentru toți agenții economici, fiind o măsură de protecție a angajaților din sectorul privat, și, în același timp, baza de calcul pentru unele drepturi sociale acordate categoriilor defavorizate.

O POVESTE CU SUSPANS: FPS ȘI INVESTITORII

Oricât de multe probleme sociale apar odată cu venirea iernii în țară, cu cele mai dezastruoase guverne din Europa (după cum spune un studiu recent al unei importante instituții internaționale), nu putem ignora ceea ce înseamnă investiția, respectiv banii investiți în anii din urmă în economia românească. Economia generează sau stinge, după caz, mișcările revendicative. Scoate oameni în stradă sau le dă salarii ca să-și plătească apa caldă și căldura. Or, această economie, sub aspectul investițional, este în mare parte dată pe mâna FPS-ului. Așadar, e normal să ne îndreptăm privirea spre „carismaticul" FPS ca să vedem ce a făcut și-a dres. Iar veștile provenite de la Departamentul Coordonare și Control al sus amintitei instituții nu sunt dintre cele mai bune (de parcă cineva s-ar mai fi așteptat să fie bune!).

Volumul investițiilor angajate în contractele de vânzare încheiate de către Fondul Proprietății de Stat, în perioada 1.01.1993-10.11.1999, a fost de 6.953 miliarde de lei, 2,2 miliarde de dolari, vreo 93 milioane de mărci și 53 milioane de franci francezi. La o analiză fugitivă, par o grămadă de bani. Cam 50 de mii de miliarde de lei, adică. Cifrele se referă la contractele încheiate de FPS care conțin clauze de investiție, respectiv obligativitatea cumpărătorului de acțiuni de la FPS de a investi în restructurarea, retehnologizarea și rentabilizarea firmei cumpărate. Ce s-a realizat în cele din urmă? Citâm din aceeași sursă (Departamentul Coordonare și Control din cadrul FPS): „În urma analizelor s-a constatat că la societățile comerciale privatizate de FPS s-au înregistrat, în perioada 1993-1998, cheltuieli pentru investiții în valoare totală de 6.019,5 miliarde de lei". Așadar, diferența între 50 de mii de miliarde și 6 mii de miliarde e ceea ce nu s-a realizat. O „nimina toată" de vreo 44 de mii de miliarde. Și-atunci de unde salarii, locuri de muncă, export și, în ultimă instanță, vreo creștere a mult-pomenitului PIB?

E adevărat că în comunicatul DCC al FPS nu apare anul 1999, dar mi-e greu să cred că în acest an, care nu mi-a părut de fel superior celor anteriori, s-a ajuns la vreo cifră de investiții „rezonabilă".

Cauzele care au condus la această situație dezastruoasă a investițiilor sunt, după părerea mea, împărțite în două. Pe de o parte aceeași veche „descurajare" legislativă, creatoarea unui cadru descurajant pentru investiție, orientat spre alimentarea cu orice preț a bugetului. Ministerul de Finanțe, ca principal promotor al acestei filozofii, poate fi „decorat" pentru că nu numai nu a strâns banii pe care i-a dorit, dar a atentat, conștient sau nu, la sectorul investițional, dovedind că nu vede mai departe de perspectiva unui trimestru. Pe de altă parte, e vorba de comportamentul iresponsabil al FPS care nu a urmărit derularea contractelor de privatizare semnate. Sunt sigur că, atunci când s-a negociat prețul vânzare ai acțiunilor respectivelor societăți, unul din argumentele forte ale cumpărătorilor pentru scăderea prețului acțiunii a fost aceia că vor investi anumite sume de bani în restructurare. Acest lucru nu s-a întâmplat însă, ba mai mult, unii investitori au vândut tot ce se mai putea vinde fără să pună nimic în loc. Culmea! din vânzarea activelor și-au recuperat „investiția" inițială chiar cu profit, iar acum nu îi mai interesează. Și-atunci, de unde investiții?! Toate astea în vreme ce FPS își plimbă onoratul, scuzați, dos în mașini din ce în ce mai scumpe și mai multe și stă pe salarii care nu reflectă nici pe departe performanțele realizate.

Din datele prezentate rezultă că în perioada 1993-10.11.1999, dintr-un număr de 11.075 de contracte în derulare, 1.459 sunt contracte cu clauza de investiții, din care 897 sunt contracte care au prevăzută clauza valorică. Diferența este reprezentată de contracte care au clauze de investiții reprezentând investirea a 50 la sută din valoarea profitului. Dintre 652 de contracte cu această clauză au fost respectate doar 75. Același DCC al FPS spune: „În urma analizelor efectuate, respectarea clauzei contractuale a fost confirmată la un număr de 75 de contracte, identificându-se un volum de investiții realizat de 25,4 miliarde de lei, 4,4 milioane de dolari și 14,2 milioane de mărci". Prin contractele de vânzare-cumpărare de acțiuni, s-a prevăzut până în 1998 plata unor penalități în cuantum de 10 la sută până la 30 de sută pentru nerealizarea volumului de investiții angajat. Din luna aprilie 1998 s-au negociat și prevăzut în contracte modalități de garantare a investițiilor (de exemplu: scrisoarea de garanție, biletul la ordin, gajul pe acțiuni). Raportul FPS nu precizează în câte cazuri au fost aplicate penalizările ori s-a decis executarea garanțiilor. Dar noi putem bănui ...

Anul electoral 2000 se anunță a fi unul al deschiderilor și în ceea ce privește investițiile. Preconizatele reduceri de impozite vin în întâmpinarea investitorilor care trebuie să creeze noi locuri de muncă. Noi locuri de muncă înseamnă scăderea șomajului. Scăderea impozitelor pe salarii înseamnă venituri sensibil mai mari pentru salariat. Se vorbește tot mai insistent de exceptarea de la impozitare a venitului reinvestit. FPS pozează în leu-paraleu, privatizând în dreapta și-n stânga tot ce apucă. Toate astea în scopul „săltării" nivelului de trai? Nu! E doar un alt an electoral!

Astfel ajungem încet încet la o concluzie ciudată: Ca să i se întâmple ceva bun, România ar trebui să aibă vreo 20 de ani electorali de-acum încolo.

FLORIN GALIȘ

JUCĂRIILE - OBIECTE DE LUX?

În apropierea sărbătorilor românii simt parcă mai tare greaua povară a sărăciei. Atunci când majoritatea dintre noi ne gândim la ce cadouri să facem celor dragi, constatăm că „regele animalelor" în varianta Băncii Naționale n-are aproape nici o valoare.

Zilele trecute, am stat câteva ceasuri într-un magazin cu jucării cu intenția de a observa ce se cumpără, la ce prețuri și în ce cantități. Știm cu toții că dragostea pentru cei mici nu ne lasă să-i uităm de Moș Nicolae și Moș Crăciun. Cadourile pe care fiecare dintre noi dorim să le oferim celor dragi au ajuns un lux pentru acest sfârșit de an. Am remarcat faptul că foarte mulți arădeni vin la pultul magazinelor ce comercializează jucării, se uită, întreabă care mai sunt prețurile, oftează și pleacă. O vânzătoare ne spunea că: **„spre deosebire de alți ani, când de la mijlocul lunii noiembrie părinții intrau și cumpărau tot felul de cadouri pentru copiii lor, acum avem vânzări mai reduse chiar decât în sezonul de vară"**. Ca dovadă că aceste sărbători vor fi poate cele mai sărace din ultimii zece ani, stă și declarația d-nei **Maria Tudor**, o simplă cumpărătoare: **„Zilele trecute am primit salariul și am vrut să cumpăr două cadouri pentru copii. Din păcate prețurile sunt atât de mari încât mă voi mulțumi să le iau cadouri, simbolice desigur, doar de Crăciun."**

Cât costă o mașinuță? E o întrebare la care răspunsul s-ar putea să vă sperie. Nici prea sofisticată, nici prea simplă, nici prea mare, nici prea mică, la prețuri cuprinse între 75.000 și 500.000 lei. O păpușă, fie că e din import sau ba, nu poate fi cumpărată sub 100.000 lei. Și enumerarea ar putea continua. O tânără însoțită de fiul ei, de 4 ani, încearcă să-și convingă copilul care plângea într-una, că portmoneul nu îi poate permite să cumpere jucăria pe care micuțul își pusese ochii: **„Mai bine nu intram cu el în magazin că uite, plânge să-i cumpăr o mașinuță ce costă mai mult decât ajutorul meu de șomaj pe o lună întreagă."** Cuprinsă de jenă, tânăra își trăgea copilul afară din magazin timp în care îi „administra" cuvinte care să-l facă să uite de jucăria de pe raft. Era un fel de joc pe care îl fac mereu și guvernanții atunci când românilor le ajunge cuțitul la os: adică **promit!** Așa i-a promis copilului și mama sa, spunând că nu se vor opri decât la prima cofetărie. Patroana magazinului cu jucării a preferat să spună doar atât: **„atunci când oamenii își fac probleme că n-au nici bani să cumpere mâncare, cred că o afacere cu jucării este din start falimentară..."**.

Foto: AL. MARIANUȚ

În cele câteva două ore petrecute în lumea celor mici, am constatat că s-au îndurat să cumpere trei clienți, în timp ce simpli privitori au fost peste patruzeci. Semn că ne îndreptăm, din nou, către vremuri binecunoscute nouă, adică acele timpuri în care ne săturam doar cu... privitul.

SORIN GHILEA

ARĂDENII, ÎN AȘTEPTAREA LUI MOȘ NICOLAE

Sărbătorile de iarnă au multiple semnificații religioase și sociale. Tineri sau vârstnici, când se apropie sărbătorile, suntem cuprinși de un anumit sentiment de nostalgie. **Moș Nicolae** vine, conform tradiției, în noaptea de 5 spre 6 decembrie. Copiii își aliniază, pe la uși și ferestre, pantofii bine curățați și lustruiți în așteptarea cadourilor. În preajma acestor momente de bucurie, alături de cei dragi, copiii așteaptă cu emoție și nerăbdare clinchetul de la fereastră, sau bătaia în ușă, semne prin care **Moșul** își face anunțată sosirea.

În ultimii ani, pentru arădeni, Moș Nicolae a fost destul de sărac. Nici în acest an lucrurile nu stau mai bine. În urma unui sondaj de opinie, am aflat ce le pot oferi bunicii nepoților de Moș Nicolae și ce cadouri ar dori cei tineri să primească.

M.R., pensionară: „Nu m-am gândit încă. Nu prea mare că nu avem bani. Pensiile sunt așa cum sunt, iar cadourile moșului vor fi pe măsură."

N.V., pensionar: „Eu le voi oferi nepoților mei o păpușă mare și o lampă de noptieră."

M.B., pensionară: „Nimic, pentru că nu am bani."

M.K., pensionar: „Dulciuri, e sigur. Restul rămâne de văzut. În economia de piață..."

D.C., pensionară: „Nu am bani pe ce să le cumpăr. Sunt pensionară, văduvă, am o pensie foarte mică. Nu-mi pot permite să le cumpăr nimic."

E.R., pensionar: „Un bilet la bingo îi voi oferi nepotului meu."

A.S., 13 ani: „Sper că Moș Nicolae îmi va aduce un calculator. Asta îmi doresc cel mai mult."

C.S., 18 ani: „Singurul lucru pe care mi-l doresc de sărbători e să trec examenul la fizică."

C.T., 19 ani: „Vreau ca moșul să îmi aducă un băiat superb!!"

D.R., 18 ani: „Aș vrea să primesc niște ghete și bani să ies în oraș la un suc."

MADIANA MICAN

SE PUNE LA CALE UN REVELION AL BĂTRÂNILOR

Pensionarii arădeni au ocazia să intre într-un nou an, într-o atmosferă festivă, animată doar de persoane vârstnice. Consiliul de administrație al CARP-Arad intenționează să organizeze Revelionul Pensionarilor-2000, în clubul de divertisment al Casei. Se estimează că prețul meniului festiv, de la cumpăna dintre ani, nu va depăși 100.000 de lei. Vârstnicii, care doresc să se distreze împreună de Revelion, pot lua legătura cu secretariatul CARP din Piața Avram Iancu, nr. 21.

F. N.

De o săptămână

MEDICAMENTE GRATUITE PENTRU VETERANI

Conform legislației în vigoare, veteranii și văduvele de război beneficiază de medicamente gratuite. În realitate însă, lucrurile nu s-au prea întâmplat așa. Aceasta, pentru că, veteranii aparțin Casei de Asigurări de Sănătate a Armatei care nu a plătit cota de 25% Casei Naționale. „Ne confruntăm cu mari lipsuri financiare tocmai pentru că aceste fonduri nu sunt achitate. Din acest motiv nu s-au putut crea facilități veteranilor de război în rețeaua noastră" - ne-a spus dr. Sabin Bălțat, director general al Casei Județene de Asigurări pentru Sănătate.

Așa s-a întâmplat până săptămâna trecută când, în baza unei ordonanțe guvernamentale, a fost încheiat un contract între Casa Județeană de Asigurări pentru Sănătate și Casa de Asigurări de Sănătate a Armatei. Prin acest contract s-a stabilit că farmaciile vor elibera medicamente gratuite veteranilor și văduvelor de război. Chiar dacă nu s-a primît o dispoziție oficială în acest sens, acest lucru chiar se întâmplă. Pentru că numărul veteranilor care au solicitat medicamente gratuite a fost destul de mare, farmaciștii s-au interesat la Casa Județeană de Asigurări pentru Sănătate, de unde au primit undă verde.

D. DUȚU

Prin Biroul de Îngrijire la Domiciliu

CINCI VÂRSTNICI PRIMESC MÂNCARE ACASĂ

De aproximativ o săptămână, Serviciul Social al Primăriei a pus în funcțiune Biroul de Îngrijire la Domiciliu. Acesta se adresează exclusiv persoanelor vârstnice și persoanelor cu handicap, din municipiul Arad, care nu au susținători legali și care se află în imposibilitatea de a se îngriji singure.

Din cele 60 de dosare depuse la Serviciul Social, personalul Biroului a reevaluat până acum 12. Deocamdată, doar cinci dintre ele au fost soluționate concret, în sensul că, începând de la 1 decembrie, la cinci vârstnici li se duce mâncare acasă. Urmează ca ei să beneficieze și de alte servicii, în funcție de ce a solicitat fiecare.

Iată ce este dispus Biroul de Îngrijire la Domiciliu să ofere persoanelor singure: ● asistență la întreținerea igienei personale; ● asistență în igienizarea și păstrarea curățeniei în locuință; ● prim-ajutor în caz de urgență și asistență medicală primară; ● asistență socială și emoțională; ● asistență în rezolvarea problemelor administrative; însoțirea asistatului pentru rezolvarea problemelor personale; ● consiliere socială și juridică;● asigurarea mesei de prânz la cantina municipală sau transportul mesei acasă (la cerere și în funcție de nevoile asistatului).

„Toate aceste servicii sunt axate pe ideea de a crea o oarecare independență persoanelor asistate. Noi încercăm să-i încurajăm, să le redăm încrederea în ei, pentru a evita instituționalizarea lor" - ne-a spus Rodica Görbe, de la Serviciul Social al Primăriei. Ea îi asigură pe cei care s-au adresat Biroului de Îngrijire la Domiciliu, că se va lua legătura cu fiecare dintre ei în termen de o lună.

DIANA DUȚU

CARP LIPOVA AJUTĂ MEMBRII FIDELI

Casa de Ajutor Reciproc a Pensionarilor din Lipova a început, de câteva zile, să acorde ajutoare sociale nerambursabile câtorva membri cotizanți. Președintele Casei, dl. Nicolae Miculescu, ne-a declarat: „Consiliul de administrație al CARP-Lipova a hotărât ca până la data de 15 decembrie, să ajute cu bani, în sume de până la 250.000 de lei, un număr de 17 pensionari cu venituri reduse. Toți acești beneficiari de facilități bănești sunt membri fideli Casei, majoritatea dintre ei, achitându-și constant cotizațiile de peste 30 de ani". Dl. Miculescu ne-a spus că, până în prezent, au beneficiat de donații bănești șapte pensionari.

FLAVIUS NĂSTĂSACHE

Ziua Națională a României a fost sărbătorită și de vârstnici

În cinstea Zilei Naționale a României, la sediul CARP-Arad a avut loc un simpozion în cadrul căruia au susținut prelegeri profesorii Victor Cățavei, Septimius Păcurariu și Horia Nicoară. La întrunire au participat un număr mare de pensionari care au urmărit și un program de cântece patriotice susținut de Corul de cameră al CARP.

Cu această ocazie solemnă, în clubul casei s-a desfășurat un concurs de șah, dotat cu trofeul „1 Decembrie". Pe parcursul a trei zile, 23 de pensionari și-au demonstrat inteligența și intuiția în sportul minții. La capătul disputelor șahiste au fost premiați trei pensionari: locul III - Pavel Vaida, locul II - Bogdan Ionescu și locul I - dl. Butunoiu.

F. N.

În povestea cu boiaua de ardei

„OAIA NEAGRĂ" DIN ȘOMOȘCHEȘ

... Mulți dintre cei care ne citesc avertismentul „CONTROALELE CONTINUĂ" - și printre aceștia chiar și dintre aceia prinși cu „ocaua mică" de către specialiștii Inspecției Sanitare de Stat Arad - au crezut și mai cred că e o glumă... gazetărească. Nicidecum! Ba, am dori să înțeleagă faptul că lucrurile nu stau chiar așa atunci când e vorba de sănătatea publică pusă în pericol de practicile iresponsabile ale unor producători de diverse produse alimentare.

Nu mai departe decât practica periculoasă a unor indivizi din localitățile Apateu și Șomoșcheș - cunoscuți producători de boia de ardei - de a falsifica produsul amintit - CARE E ȘI CONDIMENT ȘI COLORANT ALIMENTAR NATURAL ÎN ACELAȘI TIMP! - prin adăugarea unor coloranți sintetici „pentru a-i mai da un plus de culoare" (cică) - ceea ce este categoric interzis!! În urma măsurilor luate - inclusiv prin controalele repetate, inopinate, pe tot parcursul zilei - la „atelierele - moară" de produs boia de ardei s-a constatat că, în general, s-a înțeles că substanțele colorante folosite „în plus" sunt nocive pentru sănătatea consumatorilor și nu s-a mai constatat folosirea lor curentă. Cu o EXCEPȚIE, aceea a lui NICOARĂ FAUR, din satul Șomoșcheș care - deși a mai fost „avertizat" în mai multe rânduri - la ultimul control de zilele trecute a fost surprins cu punga plină cu colorant sintetic pusă pe raft, în imediata apropiere a morii de produs boia. A fost foarte surprins omu' că i s-a sistat activitatea. Poate va trage concluziile! Ar fi și timpul să iasă din statutul de... „oaie neagră", cu boia falsificată și nocivă!

CONSTANTIN SIMION

Liga pensionarilor

Surse demne de încredere, din cadrul Asociației pensionarilor democrați arădeni ne-au informat că, la începutul săptămânii, a luat ființă Liga pensionarilor din municipiul și județul Arad. Această nouă organizație va avea menirea să apere drepturile pensionarilor și să ofere o cât mai bună protecție socială membrilor care vor adera la Ligă. În zilele următoare vom reveni cu date concrete referitoare la statutul și obiectivele Ligii pensionarilor arădeni.

F. NĂSTĂSACHE

PENSIONARII ARĂDENI S-AU ÎMPRIETENIT CU VÂRSTNICII DIN GYULA

O delegație a Casei de Ajutor Reciproc a Pensionarilor din județul Arad s-a întâlnit în orașul Gyula, recent, cu reprezentanții Asociației pentru Interesele Pensionarilor din această localitate. Liderii celor două asociații (Vasile Neagu și respectiv András Varga) au semnat un protocol de colaborare. Prin această convenție, organizațiile amintite se angajează să fructifice modalitățile de întărire a relațiilor, să facă schimburi de experiență și să organizeze periodic vizite reciproce. Pe viitor, pensionarii acestor asociații vor colabora consecvent atât în domeniul cultural cât și în cel al protecției sociale.

Președintele CARP-Arad, dl. Vasile Neagu, ne-a spus că delegația pensionarilor arădeni, formată din 16 persoane - a vizitat principalele monumente istorice și băile termale din Gyula. După ce au asistat la un program de dansuri moderne și populare, în Sala Sporturilor, pensionarii arădeni au fost invitați la o cină festivă, la care au participat peste 600 de invitați. Pensionarii maghiari organizează astfel de mese amicale în fiecare lună. În final, gazdele au invitat delegația vârstnicilor arădeni la o reuniune dansantă care s-a încheiat în zori.

Pensionarii maghiari au promis că își vor lua revanșa, la primăvară, când vor vizita Aradul, la invitația CARP.

FLAVIUS NĂSTĂSACHE

JUNIORII DE LA UTA AU SCOS CAPUL ÎN ITALIA

Joi după-amiază a luat sfârșit turneul de pregătire al juniorilor de la UTA, în Italia, acolo unde alb-roșiii au disputat și trei partide amicale, în compania unor echipe similare, de la cluburi „cu nume" în Peninsulă.

Reușind o victorie, în compania Sampdoriei (2-1), un egal, cu Venezia (1-1), pierzând la Parma (2-3), în prelungiri, elevii antrenați de Antonio Antonucci au realizat un bilanț bun, având în vedere că adversarii au fost dintr-o țară cu cel mai bun fotbal din Europa, la nivel de cluburi.

Așadar, e limpede că acești copii promit, chiar foarte mult, iar cei de la UTA trebuie să se felicite pentru inițiativa italienilor, care au condiționat venirea la cârma UTA-ei, de formarea unei echipe tinere, competitive, care să facă furori atunci când îi va veni rândul să arate ce știe. Bravo lor!

LEO SFÂRA

IERI, ÎN DIVIZIA A

În avanpremiera etapei a XX-a - ultima din acest an - la Bacău s-a disputat, ieri, meciul dintre F.C.M. Bacău și F.C. Național. Scorul final a fost 1-1 (0-1). Autorii golurilor au purtat semnătura Florin Petcu - min. 82, respectiv Radu Niculescu - min. 21.

Celelalte partide se dispută după următorul program: sâmbătă: ora 13,00 - Ceahlăul P. Neamț - Rapid (în direct - la Antena 1), ora 14,00 - Astra Ploiești - F.C. Onești, „U" Craiova-Farul Constanța, Gloria Bistrița-Extensiv Craiova, Dinamo-CSM Reșița, F.C. Argeș-Rocar București, ora 17,00 - Steaua-F.C. Brașov (în direct - la Antena 1). Duminică, de la ora 13,00, în direct pe Antena 1, se joacă meciul Oțelul Galați-Petrolul Ploiești.

L. S.

Pe marginea „mondialelor" de haltere

ATENA - ÎNTRE SUBLIM ȘI RIDICOL

Timp de opt zile capitala Greciei a găzduit Campionatele Mondiale de haltere pentru seniori, a 70-a ediție pentru băieți și a 13-a pentru fete. Așa cum îi stă bine unui ziar care își respectă cititorii, „Adevărul" a fost alături, pas cu pas, de cei doi arădeni: Adrian Jigău și Adrian Mateaș, în încercarea acestora de a reprezenta cu cinste „tricolorul" în competiția supremă a acestui sport. Pe parcursul a două episoade vom puncta succint momentele mai importante ale sejurului nostru în Atena...

● Împreună cu antrenorul celor doi halterofili arădeni, Gigi Biriș și doi trimiși speciali ai postului de televiziune Prima TV, îmbarcați într-un microbuz asigurat de Adi Mateaș, am plecat la drum spre Atena. ● Deși, este considerat leagăn al civilizației, orașul Atena ne-a făcut să trecem în stări sufletești diferite de la sublim la ridicol. ● Centru turistic căutat, capitala Greciei te întâmpină cu înscrisuri doar în alfabetul Kilin, imposibil de înțeles pentru ceilalți. Oamenii, chiar dacă cunosc engleza refuză să vorbească această limbă. Am întâlnit multe cazuri, când elenii își puneau mâna pe piept și politicos îți spuneau că ei sunt greci, nu vor să audă de americani și limba engleză ... ● Drept consecință a „ospitalității" elene, ne-am învârtit mai bine de trei ore în Atena pentru a găsi Sala Păcii și a Prieteniei, locul de desfășurare a competiției. ● De la sală la hotel și invers, erau puse la dispoziția delegațiilor și oficialilor autocare moderne din 30 în 30 de minute. ● Sala cu o capacitate totală de 14690 locuri pe scaune este o bijuterie în materie, aici putându-se organiza aproape orice tip de manifestare sportivă. Din păcate, interesul localnicilor pentru această întrecere mondială a fost unul redus, cu greu adunându-se peste 1000 de spectatori și-atunci, doar în condițiile în care concurau reprezentanți ai țării-gazdă. De multe ori imaginea era dezolantă în tribune, chiar dacă spectacolul sportiv era deosebit. ● Organizatorii au rezervat întreg complexul hotelier „Vouliagmeni", amplasat pe o insulă din marginea cartierului Pireu, cu o priveliște fascinantă, situat la 25 de minute de mers cu mașina de centrul Atenei și la 15 minute de aeroportul „Astenium". Condițiile de cazare și masă au fost pe măsura celor patru stele ale Hotelului Astir Arion Palace, dar și a prețului de 130 dolari camera cu două paturi. ● Viața este scumpă în Grecia, moneda oficială fiind într-o continuă depreciere. Dacă anul trecut, 100 DM valorau 8.000 de drahme, în luna noiembrie a acestui an, s-a ajuns la 16.200 de drahme. Ce era ciudat pentru noi, prețul trufandalelor. Portocalele, bananele, dar mai ales smochinele costau mai mult în Grecia, decât le putem achiziționa pe piața românească. ● Prima seară petrecută în Atena ne-a adus și primele satisfacții, arădeanul Adrian Jigău cucerind „argintul" la total și „bronzul" la smuls, în limitele cat. 56 kg. Cu fair-play am aplaudat cele trei recorduri mondiale stabilite de această forță a naturii, l-am numit aici pe turcul Halil Mutlu, care s-a impus cu 20 kg mai mult, la total. ● La doar câteva ore după concurs, Adrian Jigău a plecat acasă, lăsând loc unui alt sportiv român în luxosul hotel din cel mai select cartier al Atenei. Datorită crizei financiare prin care trece Federația Română de Haltere, s-a ajuns la acest compromis, cu sosirea sportivilor în mai multe tranșe în capitala Greciei. Chiar și Yuri Cojohariu a făcut deplasarea, sperându-se până în ultima clipă într-o minune și într-o rezolvare favorabilă a celor două memorii adresate forului internațional. ● Gurile rele spun că în nici un caz, sportivul arădean nu ar fi primit „undă verde" în lupta cu „bara", deoarece, grecul Dimas trebuia să aibă drumul lejer spre titlul mondial. N-a fost să fie așa cum și-au dorit unii. Nu va fi așa nici anul viitor la Sydney, acolo unde Yuri atacă aurul olimpic, dorind să demonstreze că e cel mai bun la această categorie de 85 kg. ● Despre și alte secvențe de la „mondialele" de haltere, vom scrie într-un alt număr al ziarului nostru.

DANIEL SCRIDON

Baschet

KMEZIC ÎȘI POATE FACE DEBUTUL ASTĂZI

Ieri a fost perfectat transferul baschetbalistului iugoslav Milorad Kmezic la West Petrom Arad. Acesta a trecut cu brio vizita medicală, antrenorii echipei dându-și acceptul pentru aducerea lui la echipa petrolistă, în urma antrenamentelor desfășurate la Sala Sporturilor „Victoria" împreună cu restul componenților lotului. De altfel, după ședința de pregătire de ieri a fost semnat contractul între jucător și conducere, contract ce a fost intermediat de impresarul sârb Raznatovic și este valabil până la încheierea sezonului competițional, cu posibilitatea prelungirii pentru încă o stagiune. Evoluând pe postul de pivot - poziția 5, Kmezic i-a mulțumit pe tehnicienii arădeni prin calitățile sale. Cum cartea verde a jucătorului era așteptată la Federația Română de Baschet din clipă în clipă, de la Federația Franceză (ultima echipă a lui Kmezic a fost Bondy Paris), se poate spune că legitimarea baschetbalistului este rezolvată în proporție de 99%. Așadar, aproape sigur, Kmezic își va face debutul chiar astăzi, în meciul pe care West Petrom îl susține acasă cu Herlitz Mobex Tg. Mureș. Suma transferului a rămas confidențială.

ADRIAN HĂRȚĂU

POLOIȘTII ASTREI - ÎNTRE VOINȚĂ ȘI PUTINȚĂ

După durerosul eșec înregistrat în fața rapidiștilor, în propriul bazin, poloiștii Astrei întâlnesc la sfârșitul acestei săptămâni, sâmbătă și duminică, o altă formație bucureșteană: Dinamo. „Dubla" va avea loc în Capitală, anunțându-se extrem de dificilă pentru jucătorii arădeni. Misiunea poloiștilor noștri este îngreunată de absența uneia din piesele lotului, Marius Iegariu, reținut la Arad din motive profesionale. Referindu-se la confruntările cu dinamoviștii, antrenorul Astrei, Barbu Ghițan ne-a declarat: **„Nu avem de ales, mergem înainte. Ne-am continuat antrenamentele în mod normal. Sarcina jucătorilor mei nu este deloc ușoară la București. Băieții vin la bazin după orele petrecute la locul de muncă. În aceste condiții, din păcate, performanța lasă de dorit. Voință există, dar până la putință drumul este destul de lung".** Ședința de analiză ce se preconiza a se desfășura în cursul acestei săptămâni, a fost amânată. Ea va fi organizată la terminarea turului, după meciurile cu Crișul de la Oradea.

ADRIAN HĂRȚĂU

SPORT LA TV

Sâmbătă

TVR 1: ora 16,15 - CM de handbal feminin: România - Austria (d)

TVR 2: ora 22,00 - Fotbal, camp. Spaniei: Athletic Bilbao-Real Sociedad (d)

Antena 1: ora 13,00 - Fotbal, Divizia A: Ceahlăul-Rapid (d)

ora 17,00 - Fotbal, Divizia A: Steaua - FC Brașov (d)

TV Acasă: ora 16,00 - Fotbal, Il Calcio: Juventus - Bologna (d)

ora 0,15 - Fotbal, camp. Angliei: Sunderland-Chelsea (înreg.)

Eurosport: ora 16,45 - Schi alpin, Cupa Mondială

ora 20,00 - CE de sanie (Germania)

ora 0,00 - Tenis, circuitul veteranilor (Londra)

Duminică

TVR 1: ora 16,55 - CM de handbal feminin: România-Ucraina (d)

ora 20,30 - Info - fotbal

PRO TV: ora 23,00 - Procesul etapei

Antena 1: ora 13,00 - Fotbal, Divizia A: Oțelul Galați-Petrolul Ploiești (d)

ora 22,30 - Meciul meciurilor

TV Acasă: ora 16,00 - Fotbal, Il Calcio: Inter Milano - Udinese (d)

ora 0,00 - Fotbal, Il Calcio: Fiorentina - AC Milan (înreg.)

Eurosport: ora 17,00 - Hipism, sărituri peste obstacole (Amsterdam)

ora 20,00 - Schi alpin, Cupa Mondială

PIȚURCĂ, LA STEAUA

Consiliul de Administrație al FC Steaua București a decis, joi, în unanimitate, numirea antrenorului Victor Pițurcă la conducerea tehnică a formației militare.

Pițurcă îl va înlocui pe Emeric Ienei, care va pregăti, de la 1 ianuarie 2000, reprezentativa de seniori a României, calificată la turneul final al Campionatului European din Belgia și Olanda, noul antrenor al echipei Steaua fiind demis, pe 4 noiembrie, de la conducerea tehnică a echipei tricolore.

Președintele Consiliului de Administrație al FC Steaua, Viorel Păunescu, a declarat că Victor Pițurcă va semna un contract pentru doi ani și jumătate, urmînd să preia echipa din data de 1 ianuarie 2000. Păunescu a mai afirmat că Pițurcă a fost recomandat de rezultatele foarte bune pe care le-a avut ca selecționer al echipei României. Oficialul clubului din Bulevardul Ghencea a adăugat că noul antrenor va avea un salariu mai mic decît cel al actualului tehnician stelist, Emeric Ienei. Pițurcă va avea ca obiectiv cîștigarea ediției de campionat 2000/2001, iar pentru acest sezon clasarea echipei în primele trei locuri.

"Pentru mine este importantă rămînerea lui Marius Lăcătuș (n.r - actual antrenor secund și jucător) la Steaua, dar dacă are altă ofertă mai bună nimeni nu îl poate opri. După cîte știu eu, lui Lăcătuș îi expiră contractul de jucător pe 17 ianuarie 2000, dar sunt atîtea locuri libere pentru el la Steaua", a declarat Păunescu, care a adăugat că nu are cum să-i oblige pe Pițurcă și Lăcătuș să lucreze împreună, deoarece neîndeplinirea obiectivelor va fi sancționată financiar. Păunescu a mai spus că vicepreședintele Ligii Profesioniste de Fotbal, Valentin Alexandru, nu va fi cooptat într-o funcție de conducere a FC Steaua, infirmînd astfel informațiile vehiculate în acest sens.

Marius Lăcătuș a afirmat, joi, că este dispus să părăsească clubul Steaua, dacă nu va fi numit antrenor principal al echipei de fotbal.

Victor Pițurcă s-a născut pe 12 septembrie 1956 în Orodei (Dolj). A jucat la Universitatea Craiova (1973-1976), Pandurii Tîrgu-Jiu (1977-1979), FC Olt (1979-1983), Steaua București (1983-1989) și Rancing Club Lens (1989-1990). Cu formația Steaua București a cîștigat cinci campionate, patru Cupe ale României și o Supercupă a Europei. În anul 1988 a obținut trofeul "Gheata de bronz" pentru cele 34 de goluri marcate în ediția de campionat 1987-1988. A evoluat de 13 ori în echipa națională pentru care a înscris 6 goluri. Victor Pițurcă a activat ca antrenor la Steaua București în perioada 1991-1992, cînd formația din Bulevardul Ghencea a terminat campionatul pe locul doi și a cîștigat Cupa României și la Universitatea Craiova (1994-1995) cu care s-a clasat tot pe locul doi. În perioada 1996-1998 Pițurcă a antrenat reprezentativa de tineret cu care a obținut calificarea la Campionatul European din anul 1998, unde echipa României s-a clasat pe locul 8, ultimul al competiției. În perioada 1998-1999, Pițurcă s-a aflat la conducerea tehnică a reprezentativei de seniori a României cu care s-a calificat Campionatul European din anul 2000 și de unde a fost demis de Comitetul Executiv al Federației Române de Fotbal, pe 4 noiembrie, din cauza atmosferei tensionate create în cadrul echipei.

A.J.F.-ul s-a „supărat" pe Varga... 20 de etape!

Comisia Campionatului Județean din cadrul A.J.F. Arad, întrunită în tradiționala ședință de joi după-amiază, a luat o serie de hotărâri, unele dintre ele drastice, dar care se impuneau după abaterile disciplinare produse în ultima etapă din fotbalul județean.

În „groapa cu lei" de la Beliu, cu ocazia meciului dintre Dacia din localitate și FC Ineu, jucătorul gazdelor, Zoltan Varga, după ce a fost eliminat pe merit de „centralul" Apătean, a început un adevărat „război" împotriva acestuia. După ce l-a înjurat, amenințat și lovit, i-a rupt echipamentul de arbitru, iar în finalul partidei a pornit o adevărată cursă de urmărire după nefericitul fluieraș pentru a-i da lovitura „de grație". Arbitrul și-a găsit salvarea în portarul belean Jurcă, care și-a calmat cu greu colegul. După acest regretabil incident, agresorul Varga s-a „căpătuit" cu 20 de etape suspendare, în timp ce un alt jucător al Daciei, Gheorghe Toma, a fost pus „la colț" pentru 4 runde, deoarece a lovit fără balon un fotbalist ineuan. Împotriva grupării din Beliu nu s-a luat deocamdată nici o măsură cu privire la scandalul de duminică, C.C.J.-ul urmând să analizeze responsabilitatea clubului în acest incident, la următoarea întrunire de săptămâna viitoare.

Ceilalți jucători care au făcut „D"-ul de rușine au fost: Flavius Vlădoaia (Comera) și Daniel Perța (Ghioroc), ambii primind câte 4 etape de suspendare pentru lovirea adversarului fără balon.

În „Onoare", „turbulenții" s-au numit: Florin Rusu (Șimand) - 4 etape și Dănuț Fluieraș - 6 etape, ambii pentru agresarea adversarului, însă ultimul dintre ei este recidivist.

CĂLIN MNERIE

Tenis de masă

Zilele trecute s-a încheiat și competiția **feminină** „Cupa Federației" la tenis de masă. Rezultatele înregistrate au fost următoarele:

* CSM Arad I - CSȘ Energetica Slatina: 2-8; * CSM Arad II - CSȘ Energetica Slatina: 0-8; * CSȘ Timișoara - CSM Bistrița: 2-8; * CSM Cluj - CSM Bistrița: 5-8; * CSM Arad II - CSS Timișoara: 8-3; * CSȘ Energetica Slatina - CSM Cluj: 8-0; * CSM Bistrița - CSM Arad II: 8-3; * CSȘ Energetica Slatina - CSM Bistrița: 8-4; * CSM Arad I - CSM Cluj: 8-5

Clasament:

I. CSȘ Energetica Slatina; II. CSM Bistrița; III. CSM Arad

I. Echipele arădene au fost formate din:

* **CSM I Arad:** Mihaela Nedelcu, Andreea Sida, Lucia Baleș, Veronica Popiuc, Dana Dodean, Dana Costică

* **CSM II Arad:** Gesica Căldăraș, Monica Măcinic, Andreea Dodean, Geanina Rotar, Diana Târnovan, Sabina Igaș, Brigitte Pager și Cristina Nedelcu.

Antrenori: Kakas Arpad, Valentin Dobai, Livia Căruceru, Magdalena Leszay.

ALINA BUTACI

C.M. DE HANDBAL FEMININ

Ieri, în Norvegia și Danemarca a fost zi liberă pentru „naționalele" de handbal feminin care participă la Campionatul Mondial. După trei meciuri disputate, în Grupa B, România ocupă locul III și este virtual calificată în optimile de finală ale acestei competiții. Dar, iată, în continuare, clasamentul „la zi".

1. Austria	3	3	0	0	95-76	9
2. Franța	3	3	0	0	71-55	9
3. România	3	2	0	1	90-56	7
4. Ucraina	3	1	0	2	62-63	5
5. Coasta de Fildeș	3	0	0	3	58-96	3

Astăzi, România întâlnește puternica reprezentativă a Austriei, celelalte jocuri fiind Franța-Cuba și Ucraina-Coasta de Fildeș. Duminică, în ultimele meciuri din grupă, se întâlnesc România, cu Ucraina, Franța cu Austria și Cuba, cu Coasta de Fildeș.

LEO SFÂRA

SÂMBĂTĂ, 4 DECEMBRIE 1999

TVR 1

7,00 Știrile de sâmbăta asta - rel.
7,30 Omul de nicăieri - rel.
8,20 Povești de adormit copiii - s.
9,10 Desene animate
10,00 Acum poți afla
10,30 Vă place filmul?
11,00 Art-mania
12,00 Garantat 100%
12,45 Muzica da capo al fine
13,30 Lumea și noi
14,00 Arca Marinei
16,15 Handbal feminin: **România - Austria**, în direct
18,00 Marea schimbătoare - ep. 5
19,00 Perechea potrivită
19,30 Carol și compania - ep. 11
20,00 Jurnal * Sport * Meteo
20,30 Surprize, surprize
22,30 Dr. Quinn - ep. 10
23,20 Jurnal
23,25 Săptămâna sportivă
23,35 Echipa de elită - acțiune, SUA, 1992

TVR 2

7,00 Special '98 - rel.
8,05 Desene animate
8,35 Legendele vii ale mărilor - doc.
9,00 Osia lumii
9,30 Pas cu pas
10,30 Curier de ambe sexe - rel.
11,15 Desene animate
11,40 Cântece de pe Mureș
12,00 TVR Timișoara
13,30 Cronica Amazoniei - doc.
14,30 Atlas
15,00 Roadele mării - ep. 7
16,00 Obsesia - s.
16,45 Santa Barbara - s.
17,30 Videotonomat
18,30 Personalități
18,35 Africa, paradis al spinilor - doc.
19,30 Panoramic Jazz
20,15 Teatrul Național de Televiziune prezintă: **Lewis și Alice** de Michel Suffran, cu: Monica Mihăescu, Maria Ploae
21,55 Personalități
22,00 **Fotbal**: Meci din Campionatul Spaniei, în direct
23,55 Nocturna
0,05 TVM * Mesager

PRO TV

7,00 Cartea virtuților - d.a.
7,20 Creioane colorate - d.a.
7,40 Regele Arthur - d.a.
8,00 Conan. Aventurierul - ultimul episod
8,30 Tom și Jerry - d.a.
9,00 Tânărul Hercule - s.
10,00 Lois și Clark - s.
11,00 Promotor
11,30 Magazin de tehnologia informației
12,00 Profesiunea mea, cultura - talk show
12,55 Știrile Pro TV * O propoziție pe zi
13,05 Generația Pro: **Prietenii tăi** - ep. 98 * **Dharma și Greg** - ep. 21 * 14,00 Generația PRO * **Clubul condamnaților** - ep. 14 * **15,45 Xena, prințesa războinică** - ep. 1 * **16,30 Fete de bani gata** - ep. 36
17,00 Profashion
17,30 Te uiți și câștigi!
19,30 Știrile Pro TV
20,00 Vacanța mare la Pro TV
21,00 Eraser - acțiune, SUA, 1996, cu Arnold Schwarzenegger, James Caan
22,55 Știrile Pro TV
23,00 OZ - Închisoarea federală - s.
0,00 Povestea unui soldat - dramă război

TV ACASĂ

5,00 Guadalupe - s.
5,50 Iubire sfântă - rel.
6,45 Dragoste și putere - rel.
7,15 Acasă la bunica - rei.
7,30 Căsuța poveștilor - rel.
8,15 Rosalinda - rel.
9,00 Înger sălbatic - rel.
10,00 Luz Clarita - rel.
10,50 Angela - rel.
11,40 Nimic personal - rel.
12,25 Calea spre fericire - rel.
14,15 Viața noastră - s.
15,00 Cartea cărților - d. a.
16,00 Fotbal II Calcio, în direct
* Vremea de acasă
18,00 Micuțele doamne - s.
19,00 Floare de aur - s.
* Vremea de acasă
20,00 Jackpot mortal - acțiune, SUA, 1991, cu Peter Falk, Rip Torn
* Vremea de acasă
21,45 Nevestele de la Hollywood - dramă, SUA, 1985, cu Candice Bergen, partea I
23,30 Motown Live 1999
0,15 Fotbal: II Calcio

ANTENA 1

7,00 Odiseea americană - doc.
8,00 Povești cu câței - doc.
8,30 Desene animate
9,00 Hochei - rezumat
10,00 Casa de piatră
10,30 Roata de rezervă
11,00 Orient Express
12,59 Decennium
13,00 Fotbal: **Ceahlăul - Rapid**, în direct
15,00 Cu Țopescu de la A la infinit
16,40 Fashion Club
17,00 Fotbal: **Steaua - FC Brașov**, în direct
18,59 Decennium
19,00 Observator
20,00 Proiectul Pandora - acțiune, SUA, 1998
21,45 La mulți ani, Vouă!
21,59 Decennium
22,00 Observator
22,30 Pe urmele lui Anderson - act. SUA

PRIMA TV

7,00 Emisiune pentru copii
11,00 Povești pescărești
11,30 Sport Magazin
13,00 Motor
13,30 Apel de urgență - rel.
14,00 Real TV - rel.
14,30 Dosarele Y - rel.
15,30 Camera ascunsă
16,00 Comisarul Rex - s.
17,00 Celebri și bogați - s.
18,00 Focus * Sport * Meteo
18,30 Clip Art
18,35 Popular
21,00 Decizia - dramă, SUA, 1988
22,45 Clip Art - rel.
22,50 Focus
23,00 Show-ul de noapte
1,00 Bani de buzunar - acțiune, SUA
2,30 Focus plus - rel.

TELE 7 ABC

8,00 Știri
8,10 Dintre sute de ziare - rel.
9,00 Țara spiridușilor
10,00 Practic la Tele 7
11,00 Documentar
11,30 Lumea în clipa 2000 - rel.
13,00 Studioul Tudor Vornicu
17,00 **Celebritate** - s.
18,00 Rendez-vous la Tele 7 - rel.
Tele 7 - emisiune de divertisment cu muzică și voie bună
19,00 Globetrotter
20,00 Telejurnal
20,45 Aventurile lui Ford Farlaine - acțiune, SUA, 1990, cu Priscilla Presley
22,30 Club ABC
0,00 Știri
0,20 Celebritate - rel.
1,05 Rendez-vous la Tele 7 - rel.

TV ARAD

8,00 Știri TVA - rel.
8,30 Politica fără prejudecăți - rel.
10,00 Casa de piatră
10,30 Roata de rezervă
11,00 Orient Express
12,59 Decennium
13,00 Fotbal: **Ceahlăul - Rapid**, în direct
15,00 Cu Țopescu de la A la infinit
16,40 Fashion Club
17,00 Fotbal: **Steaua - FC Brașov**, în direct
18,00 Muzică populară
18,20 Anunțuri
18,30 Știri TVA
19,00 Observator
20,00 Divertisment
21,20 Anunțuri
21,30 Știri TVA - rel.
22,00 Observator
În continuare program identic cu Antena 1

TV INTERSAT

8,55 Deschiderea programului
9,00 Intersat Music
9,30 În închisoare - film, rel.
11,00 Știrile Intersat
11,30 Enciclopedia canină - Terrierul alb
12,30 Angela - film
14,00 Impact - rel.
15,30 Lumea animalelor sălbatice - 11
16,00 Dragonul - film
17,30 Bumerang - 17
18,00 Aventurile lui Huckleberry Finn - 22 *
18,25 Haideți să ne jucăm! - 22
18,35 Micile lecții ale vieții - 15
18,45 Știrile Intersat
19,20 Neon Rider - 10
20,05 Mămica, detectiv particular - 10
20,30 Muzică și film cu Alecu Chirită - direct
22,00 O crimă ciudată - film
23,30 Știrile intersat
0,00 Erotica
0,40 Închiderea programului

HBO

10,00 Desene animate
11,00 Vântul printre sălcii - acțiune, SUA, 1996
12,30 Febra aurului - acțiune, SUA, 1998
14,00 Șantaj - thriller, SUA, 1995
15,45 Sabrina - dramă, SUA, 1997
17,45 Stargate - s.
18,30 Crimetime - thriller, SUA, 1996
20,30 Pacientul englez - dramă, SUA, 1997
23,15 Paradisul crimei - thriller, SUA, 1996
1,30 Jurnalul Pantofului Roșu - s.

ATOMIC TV

7,00 Selector
10,15 Freestyle
10,30 Romanian Top 100
12,30 File de poveste
13,00 High Action Adrenalin
13,30 Cinematomic - rel.
14,00 K Lumea
16,00 Selector
18,30 Atomix cu Oana - rel.
21,30 Febra - party music
22,30 Vibrații
23,30 Klub Bizzar
0,30 Insomnia

RADIO ARAD & RADIO CONTACT (65,95 MHz)

5,00 - 8,00 LUPTA CU SOMNUL; 8,00 - 11,00 DIMINEAȚA DE WEEKEND CU RADIO ARAD; 11,00 - 12,00 OGLINDA MILENIULUI; 12,00 - 15,00 WEEKEND ÎN DOI. TU ȘI NOI; 15,00 - 16,00 FABRICA DE HITURI; 16,00 - 18,00 SUPER 50; 18,00 - 19,00 CONTACT FILM; 19,00 - 22,00 BUNĂ SEARA, ARAD!; 19,00 - 21,00 UNIVERSUL FAMILIEI CREȘTINE - cu Marius Lipovan ; 21,00 - 22,00 VIAȚA SPIRITUALĂ; 22,00 - 5,00 PÂNĂ MÂINE DIMINEAȚĂ

RADIO PRO FM (92,1 MHz)

1,00 - 7,00 MUZICĂ; 7,00 - 10,00 DIMINEAȚĂ DE WEEKEND - cu Flavius Esnican; 10,00 - 11,00 CINE-VERITĂ - cu Ada Rosetti și Augustin Sbîncă; 11,00 - 14,00 CheFACI ÎN WEEKEND - cu Vali Bărbulescu, 14,00 - 16,00 TOP 30 AIRPLAY PRO FM - cu Cristi Schnebli; 16,00 - 17,00 PRO FM GREATEST HITS - cu Marius Vintilă (rel.); 17,00 - 19,00 PRO FM PARTY LINE - cu Vlad Craioveanu; 19,00 - 20,00 PRO FM EXPLORER - cu Niki Stanciu (rel.); 20,00 - 2,00 HOT PARTY MIX - cu DJ Mike

RADIO TIMIȘOARA

6,00 Ceasurile dimineții; 8,00 Muzică populară cu dedicații; 10,00 Pop matineu; 11,00 Gramofon; 12,00 Magazin sportiv hibernal; 13,00 Emisiune în lb. germană; 14,00 Emisiune în lb. maghiară; 15,00 Emisiune în lb. sârbă; 16,00 Actualitatea în 60 de minute; 17,00 Jurnal în culori; 18,00 Pe undele Europei; 19,00 Radiojurnal; 19,15 Izvoare fermecate; 20,05 Călătorie în lumea poveștilor; 20,15 Întâlnire cu muzica; 21,00 Curierul de seară; Știri: 6,00; 7,55; 10,00; 10,55; 16,00; 17,00; 18,00; 21,00; 21,55; Radio Jurnal: 7,00; 19,00.

RADIO SEBIȘ

6,00 Fascinația muzicii; 7,00 Weekend matinal; 8,00 Floarea din grădină - topul muzicii populare; 9,00 La sfârșit de săptămână; 11,00 Top 21; 13,00 Clubul adolescenților; 15,00 Astăzi te sărbătorim - muzică populară și dedicații muzicale; 16,00 Rock da House; 17,00 Top România; 19,00 La mulți ani! - dedicații muzicale; 20,00 Sâmbătă împreună; 21,00 Șueta cu Magi - talk show; 23,00 Latino party; 0,00 Disco Dance 21; 3,00 Weekend nocturn

DUMINICĂ, 5 DECEMBRIE 1999

TVR 1

7,00 Ceasul deșteptător
8,00 Universul credinței
9,00 Desene animate
9,30 Kiki Riki Miki - magazin pentru copii
11,00 Viața satului
12,30 Concert folcloric extraordinar
13,30 De luni până duminică
14,15 Festivalul Național al Cântecului de Dragoste
15,50 Infomerciai Connex
16,05 Haz cu lumea televiziunii - ep. 1
16,30 Auto Club
16,15 Handbal feminin: România-Ucraina, în Campionatul Mondial
18,30 Trupa de șoc
18,55 Tragerile Loto Special
19,00 Perechea potrivită
19,30 21 cu Ștefan Bănică jr.
20,00 Jurnal * Meteo
20,30 Fotbal Info
20,50 Zodia VIP
21,50 Lista neagră - drama, SUA, 1991 cu Robert de Niro
23,40 Jurnal de noapte
23,45 Pe litu
0,55 Parul Trio

TVR 2

7,00 Africa, paradis al spinilor - rei.
8,00 Desene animate
8,30 Legendele vii ale mărilor - doc.
9,00 Orizont spiritual
9,30 Giacomo Casanova
10,25 Personalități
10,30 Desene animate
11,00 Arca lui Noe
11,30 TVR Iași
13,30 Tip-top, mini-top
14,30 Mapamond
15,00 Roadele mării - ultimul episod
16,00 Obsesia - s.
16,45 Santa Barbara - s.
17,30 Povestirile operei (I)
18,30 Personalități
18,35 Dovada vikingilor - doc.
19,35 Retrospectiva premiilor APTR, 1994
20,25 Integrale: Kadja Nin; „Midnight Oil"
21,55 Personalități
22,00 Leon Morin - dramă, Franta, 1990 cu Nicole Garcia
23,30 Metamorfoze
0,40 TVM * Mesager

PRO TV

7,00 Cartea virtuților - d.a.
7,20 Creioanele colorate - d.a.
7,40 Regele Arthur - d.a.
8,00 Freakazoid - d.a.
8,30 Tom și Jerry - d.a.
9,00 Super Abracadabra
9,30 Lassie II - ep. 20
11,00 Destine celebre: John Wayne - doc.
12,00 Profeții despre trecut - talk show
13,00 Știrile Pro TV - Un altfel de jurnal
13,30 Ce se vede
14,00 Pretul corect
14,30 Echipa mobilă
14,45 Chestiunea zilei - retrospectiva săptămânii
15,00 Monstrul apelor - thriller, SUA, 1996, cu William Petersen, Karen Sillas
16,30 Beverly Hills 90210 - s.
17,30 Super Bingo - Live
19,30 Știrile Pro TV
20,00 Cupidon - ep. 14
21,00 Richie Rich - comedie, SUA, 1994, cu Macaulay Culkin, Jonathan Hyde
23,00 Procesul etapei
1,00 Fotbal: Magazin Liga Campionilor
2,00 Amor cu bucluc - s.
2,30 Cine-i șeful? - s.
3,00 Avocații - s.

TV ACASĂ

5,00 Guadalupe - s.
5,50 Nevestele de la Hollywood - f. rel.
7,30 Căsuța poveștilor - rel.
8,00 Floare de aur - rel.
9,00 Înger sălbatic - rezumatul săptămânii
10,00 Micuțele doamne - rel.
11,00 Acasă la Laura Stoica cu Ruxandra Săraru
11,30 Doctorul casei
12,00 **Jackie Collins** - Hollywood
12,30 Jackpot mortal - rel.
14,15 Viața noastră - s.
15,00 Cartea cărților - d.a.
16,00 Fotbal: IL Calcio
* Vremea de acasă
18,00 Micuțele doamne - s.
19,00 Floare de aur - s.
• Vremea de acasă
20,00 Acasă la români - muzică populară
• Vremea de acasă
21,30 Identitatea lui Bourne - SUA, 1988, cu Richard Chamberlain, Anthony Quayle
23,15 Motown Live 1999
24,00 Fotbal Anglia - Premier League

ANTENA 1

8,00 Credința și viața
9,00 Desene animate
10,45 Aventurile lui Sindbad - s.
9,59 Decennium
10,00 Desene animate
11,30 Buni prieteni
12,15 **Musafiri nepoftiți și Pianina mecanică** - comedie, SUA, 1932
13,00 Fotbal: Oțelul - Petrolul
15,00 Duminica în familie
17,30 Dragostea învinge - ep. 66, 67
18,59 Decennium
19,00 Observator
19,50 TeleEurobingo show
22,30 Meciul Meciurilor cu Adrian Păunescu
0,30 O șansă pentru fiecare
3,00 Secolul femeilor - rel.

PRIMA TV

7,00 Emisiune pentru copii
12,00 Vacanță a la Petrișor - rețete culinare cu Petrișor Tănase
12,30 Tradiții - emisiune folclorică
13,00 De colo colo - magazin turistic
13,30 Chic - emisiune despre modă
14,00 Cinemagia
14,30 Lumea celor liberi - dramă, UK 1966, cu Jonathan Brandis
16,00 Detectivi de elită - s.
17,00 Celebri și bogați - s.
18,00 Focus * Sport * Meteo
18,30 Clip Art
18,35 Polițiștii - acțiune, SUA, 1989 cu David Hasselhoff, Linda Blair
20,00 Două inimi - comedie, SUA 1988 cu Phil Collins
22,15 Clip Art - rel.

TELE 7 ABC

8,00 Știri
8,10 Teleshopping
8,20 Țara spiridușilor - rel.
9,30 Domino - rel.
10,30 În justiție - rel.
12,00 Cântecul și casa lui
13,00 Cra unu a venit
15,45 Drumuri printre amintiri
16,15 Cutia muzicală
17,00 Forța destinului
18,00 Portretul unui artist
18,55 Pariul Trio
19,00 Dincolo de anii 2000 - doc.
20,00 Telejurnal
20,30 Documentar
21,00 Dintre sute de ziare
21,35 Pariul Trio
21,40 Loto
21,45 Popeye Doyle - act., SUA, 1986

TV ARAD

7,00 Documentar. Copacii și furnicile
8,00 Știri TVA - rei.
8,30 Anunțuri
8,40 Divertisment
9,20 Desene animate
9,30 Godzilla - d. a.
10,15 Aventurile lui Sindbad - ep. 10
11,15 Buni prieteni
12,15 Stan și Bran
12,35 Infomercial
12,50 Oțelul-Petrolul - fotbal în direct
14,50 Decennium
15,00 Duminica în familie
17,30 Divertisment
18,00 Muzică populară
18,20 Anunturi
18,30 Știri TVA
19,00 Observator
19,50 TeleEurobingo show
În continuare program identic cu Antena 1

TV INTERSAT

8,55 Deschiderea programului
9,00 Intersat Music
9,30 Dragonul - film
11,00 Știrile Intersat
11,30 Aventurierii - ep. 2
12,00 Muzică populară
14,00 Muzică și fiim cu Alecu Chirită
15,30 Războiul lui Luke și Barney - film
17,00 Intersat Sport Show
18,00 Kelly - s.
18,25 Desene animate - d. a.
18,45 Știrile intersat
19,20 Vecinul - film
21,00 Eurocops - s.
22,00 Ce nu face omul pentru o femeie? - film
23,30 Știrile intersat
0,00 Erotica
0,45 Închiderea programului

HBO

10,00 Steaua Nordului - dramă, SUA, 1995
11,30 Răpirea - comedie, SUA, 1996
13,00 Absent nemotivat - acțiune, SUA, 1991
14,30 Un polițist cu explozie întârziată 33 1/3 - comedie, SUA, 1994
16,00 Al cincilea element - SF, Franța, 1997
18,15 Forrest Gump - dramă, SUA, 1994
20,30 Ucigași de schimb - acțiune, SUA, 1998
22,00 Tango - dramă, Spania, 1996
0,00 Pasiune incendiară - com., SUA, 1991
1,30 Jurnalul Pantofului Roșu - s.

ATOMIC TV

7,00 Selector
11,00 Cybernet
11,30 Atomic Cafe - rei.
12,00 Reactor
12,30 Turnul Londrei - rel.
13,30 Hai Hui
14,00 Interactiv
16,00 Selector
18,30 Atomix cu Dinu
21,30 Selector
22,30 Album show
23,30 Insomnia

RADIO ARAD & RADIO CONTACT (65,95 MHz)

5,00 - 8,00 LUPTA CU SOMNUL; 8,00 - 12,15 BUNĂ DIMINEAȚA, ARAD!; 8,00 - 9,00 ROTON MUSIC; 9,00 - 10,00 VIAȚA SPIRITUALĂ; 10,00 - 12,15 TRANSMISIUNE DIRECTĂ DE LA CATEDRALA ORTODOXĂ; 12,15 - 13,00 HIT INTERVIU; 13,00 - 15,00 WEEK-END ÎN DOI. TU ȘI NOI; 15,00 - 19,00 CONTACT FM; 19,00 - 22,00 BUNĂ SEARA, ARAD!; 19,00 - 21,00 FRESH MUSIC - cu Radu Mustafa; 21,00 - 22,00 VIAȚA SPIRITUALĂ; 22,00 - 5,00 RADIO CONTACT - Sport Week-End

RADIO PRO FM (92,1 MHz)

2,00 - 7,00 MUZICĂ; 7,00 - 10,00 MIC DEJUN LA PAT - cu Mihai Gurei; 10,00 - 11,00 AUTOSHOW - cu Nicki Stanciu și Dan Vardie; 11,00 - 14,00 CHE FACI ÎN WEEKEND - cu Vali Bărbulescu; 14,00 - 17,00 HEAT PRO FM - cu Cristi Schnebli; 17,00 - 19,00 MARIUS, GEORGE ȘI CELE 40 DE HITURI - cu Marius Vintilă și George Vintilă; 19,00 - 21,00 PRO FM LOVE LINE - cu Vlad Craioveanu; 21,00 - 22,00 DEEP BEATS - cu DJ Slick; 22,00 - 24,00 GAITELE DE LA MIEZUL NOPȚII - cu Viorel Gaită

RADIO TIMIȘOARA

6,00 Radioprogramul sătenilor : 8,00 Universul credinței; 8,30 Armonii corale; 9,00 Uniți sub tricolor; 10,00 Pop matineu; 11,00 Actualități, muzică sport; 12,00 Duminica la prânz; 13,00 Emisiune în lb. germană; 14,00 Emisiune în lb. maghiară; 15,00 Emisiune în lb. sârbă; 16,00 Emisiune în lb. bulgară; 16,30 Emisiune în lb. cehă; 17,00 Emisiune în lb. slovacă; 18,00 Emisiune în limba ucraineană; 19,00 Radiojurnal; 19,15 Jazz Reflex; 20,05 Călătorie în lumea poveștilor; 20,15 Vă place opera?; 21,00 Curierul de seară; Știri: 6,00; 7,55; 10,00; 11,00; 12,55; 18,00; 20,00; 21,00; 21,55. Radio Jurnal: 7,00; 19,00.

RADIO SEBIȘ

6,00 Fascinația muzicii; 7,00 Weekend matinal; 8,00 Viața spirituală; 9,00 Cafeneaua duminicală; 11,00 Răsul secolului; 12,00 Fotoliul de duminică - talk-show; 14,00 Sămânța adevărului; 14,30 Crizantema de aur; 15,00 Astăzi te sărbătorim - muzică populară și dedicații muzicale; 16,00 Cutia Pandorei; 19,00 La mulți anil - dedicații muzicale; 21,00 Șueta cu Magi - talk show; 23,00 Recitalul vedetelor; 0,00 Insomnii; 2,00 Nocturnă muzicală

NUMAI BUGETAR SĂ NU FII ASTĂZI!

declară dl. GELU FLORINCAȘ, directorul Oficiului județean pentru protecția cumpărătorilor

– În drum spre dumneavoastră am făcut un scurt sondaj. Ei bine, de la colțul străzii Crișan și până aici, din 5 arădeni pe care i-am întrebat, 3 au știut să-mi indice unde se află sediul Oficiului județean pentru protecția cumpărătorilor. Sunteți mulțumit?

– Eu zic că ar trebui să fiu mulțumit, nu? În fond, faptul că 3 din 5 arădeni știu unde este și, prin deducție, știu și ce înseamnă OJPC reprezintă ceva, chiar dacă sondajul n-a fost chiar... CURS.

– Apropo, cam câte reclamații scrise primiți pe lună?

– Aproximativ 50 și cam tot atâtea telefonic, dar, oricum, activitatea noastră de bază se desfășoară nu la sediu, ci în teren.

– Faptul că sunteți membru al puterii vă ajută în rezolvarea treburilor?

– Cum să mă ajute?

– Știu eu, când aveți ceva de făcut nu mai trebuie să bateți pe la zece uși...

– Evident, aș minți dacă n-aș recunoaște că există, când ești la putere, un oarecare avantaj, dar nu cred că el joacă un prea mare rol. În fond, cum ne organizăm și ce facem noi este hotărâtor, dacă nu știi să-ți manageriezi timpul și oportunitățile poți să ai în spate șapte puteri, că tot nu folosesc la nimic!

– Aveți un fiu, Marcel, despre care am auzit lucruri foarte frumoase.

– Într-adevăr, nu am a mă plânge, după terminarea facultății el lucrând la o firmă germană, unde câștigă mai mult decât mulțumitor.

– O fi, dar, oricum, cred că nu întrece câștigul unui director...

– Ba bine că nu, el câștigând de aproape trei ori mai mult decât mine, situția aceasta reflectând foarte grăitor diferențele uriașe dintre ceea ce dă și poate sectorul privat și ceea ce dă și poate statul. Dar, ce să fac... așa-i când ești bugetar...

– Aveți dreptate, dar atunci, de ce de aproape 10 ani, același stat ține cu dinții și nu cedează decât cu țârâita din puterea pe care o are?

– Ce să facem, asta-i perioada, dar să sperăm că până la urmă se va arăta și pentru noi soarele. Pentru români, în general, și pentru bugetari, în special.

– Știu că înainte de Revoluție erați unul dintre cei mai reputați specialiști din țară în construcția vagoanelor de călători și cu deosebire a celor speciale. Ce v-a făcut să abandonați Uzina de vagoane și să intrați în politică?

– De fapt, n-am abandonat total uzina. Cu sufletul sunt și acum tot acolo, păstrând legătura cu mulți dintre colegii și foștii mei colaboratori de la vagoane. De ce am intrat în politică? Pentru că era greu, mai ales în anii aceia, '90, să stai departe, să nu te implici, drept pentru care m-am înscris în Partidul Național Liberal, cu care am simțit că aș avea cele mai multe afinități.

– După câte cunosc, locuiți pe aceeași scară cu liderul ApR, dl. Ioan Biriș. Cum se împacă puterea cu... opoziția în acest caz? Nu ați intrat niciodată în conflict de interese, ca să zic așa?

– Nu, de loc, ne înțelegem chiar foarte bine, la aceasta contribuind probabil și faptul că ne cunoaștem de foarte mulți ani.

– Ca specialist la Uzina de vagoane ați călătorit - am auzit - des în străinătate, începând din Hong Kong și până în America de Sud.

– Este una intre cele mai plăcute amintiri care mi-a rămas din perioada de dinainte de '89, ceea ce n-aș putea spune despre perioada de după revoluție, când asemenea călătorii le mai poți face doar... în gând.

– Ce credeți, cum trebuie să fie un șef, neapărat aspru?

– N-aș zice neapărat, și mai ales n-aș folosi cuvântul aspru, ci, eventual, pe cel de ferm, de intransigent.

– Dumneavoastră cum vă purtați cu subordonații, aspru sau ferm?

– Bănuiesc că înainte de a mă întreba v-ați informat, așa că răspunsul îl știți: în nici un caz aspru, ci, zic eu, flexibil.

– Spre cinstea dv. și a specialiștilor cu care lucrați, Oficiul județean pentru protecția cumpărătorilor și-a păstrat până acum neîntinată „firma".

– Dacă vă referiți la fenomenul de corupție, așa este, în cei doi ani de când sunt aici neavând probleme de acest gen cu nici unul din cei 15 care lucrează la oficiu.

– De unde sunteți de loc, domnule Florincaș?

– Din Ghelan, județul Hunedoara, la Arad ajungând după terminarea facultății, dar nu-mi pare rău că s-a întâmplat așa, ba, aș zice, dimpotrivă.

– Se spune că aveți anume afinități cu Miron Cozma.

– Hai, că-i bună! Da, am, dacă afinitate poate fi numit faptul că tatăl meu a fost miner la mina de fier!

– Ați urmărit festivitățile de la 1 Decembrie?

– Le-am urmărit, dar nu mi-au plăcut. Și nu mi-au plăcut mai ales scenele grotești, cu huiduirea președintelui țării, un moment nici că se poate mai nepotrivit pentru a-ți exprima dreptul la opinie.

– Cine credeți că va câștiga viitoarele „prezidențiale": Ion Iliescu, Teodor Meleșcanu sau Emil Constantinescu?

– Greu de prezis, dar eventuala formulă cu Ion Iliescu președinte ne va trage mult în jos, îndeosebi în exterior. O spun fără patimă și fără ranchiună, credeți-mă.

– Ce avere ați avut înainte de a fi director și ce avere aveți astăzi?

– Un apartament și o Dacie veche, care de când sunt director a mai adăugat trei ani. Adică, acum are 15 ani!

– Deh, viață de bugetar, vorba dvs.!

MIRCEA DORGOȘAN

Dialoguri neconvenționale

Pământenii vor putea asculta pe Internet sunetele de pe Marte

Sunetele produse la suprafața marțiană vor putea fi auzite pentru prima dată vineri, după aterizarea sondei Mars Polar Lander pe această planetă, informează AFP.

Un mic microfon plasat la bordul sondei va înregistra toate zgomotele - funcționarea brațului mecanic, rafalele de vînt, etc - iar pământenii le vor putea asculta pe Internet la adresa www.planetary.org.

Acest aparat care va înregistra sunetele, un paralelipiped de cinci centimetri pe cinci, cu o înălțime de un centimetru, este montat pe Lidar, un detector pentru gheața și praful din atmosferă, fabricat de Institutul de Cercetări Spațiale (IKI) al Academiei de Științe a Rusiei. Microfonul va putea înregistra și retransmite sunetele pe o durată de zece secunde.

Construit la inițiativa asociației Planetary Society, microfonul este compus dintr-un aparat auditiv banal, care se găsește în magazine și din circuite electronice folosite pentru jucăriile care vorbesc, legate la computere care le ascultă și răspund. Aparatul a costat mai puțin de 50.000 de dolari.

ÎN GARDA CIVILĂ ZIUA, PROSTITUATĂ DE LUX NOAPTEA

O tînără spaniolă a fost scoasă, din rîndurile Gărzii Civile, după ce s-a descoperit că în timpul ei liber era prostituată într-un bordel de lux, informează AFP.

Ordinul de eliminare a ei din Garda Civilă, emis în 1998 de către superiorii ierarhici ai tinerei, a fost confirmat de Tribunalul Suprem din cauza "comportamentului complet contrar demnității instituției".

Ana Maria Barahona, de 26 de ani, care era repartizată în regimentul care supraveghea palatul regal din Madrid, avea obiceiul ca după orele de muncă să-și continue programul într-un bordel de lux, "Sombras", situat într-unul dintre cele mai elegante cartiere madrilene.

Acest lucru a fost descoperit de serviciul de afaceri interne al Gărzii Civile. Un agent al acestui serviciu, alertat de bîrfele care circulau pe seama tinerei, a intrat în bordel dîndu-se drept client. După ce chiar tînăra pe care o căuta și-a oferit serviciile pentru 20.000 de pesetas (120 euro), el a plecat, sub un pretext oarecare.

Judecătorii nu au crezut versiunea tinerei, care a negat categoric că s-ar fi prostituat și a explicat că intrase în bordel numai în calitate de cosmeticiană - avea pregătire - pentru a le vinde niște produse prostituatelor.

Ana Maria Barahona este prima femeie scoasă din Garda Civilă de cînd această instituție a încetat să mai fie exclusiv masculină, în 1988. În prezent, în Garda Civilă lucrează 2.000 de femei, față de cei 70.000 de bărbați.

Robbie Williams nu a mai făcut sex de trei luni

Cîntărețul britanic Robbie Williams a mărturisit recent fanilor săi, în cursul unui concert la Toronto, că nu a mai făcut sex de trei luni și că din luna iulie tot încearcă să rezolve această situație.

Celebrul interpret britanic, care a fost recent votat drept cel mai sexy bărbat din lume, de către cititoarele revistei Cosmopolitan, le-a spus sincer spectatorilor de la concertul său că nu a mai făcut sex de trei luni și i-a asigurat că spune adevărul. El a adăugat că orice fată care ar fi dispusă ca după concert să vină în patul lui va primi o ediție specială a piesei "She´s the One".

Se pare că Robbie este foarte necăjit, mai ales că el a avut printre iubite unele dintre cele mai frumoase femei din lume, printre care Mel C de la Spice Girls, Nicole Appleton de la All Saints și Andrea Corr de la trupa irlandeză The Corrs.

Ținînd seama că este cel mai sexy bărbat din lume, probabil că Robbie nu va mai rămîne multă vreme singur.

Aceasta numai în cazul în care nu se gîndește să se călugărească.

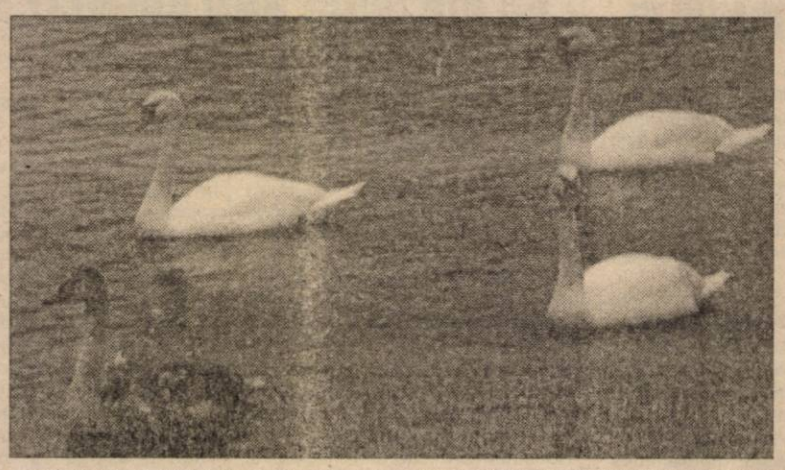

Pe lacul din Ghioroc au poposit... lebedele
Foto: AL. MARIANUT

Umor

■ Elisabeta îi spune prietenei sale:

– Ar trebui să faci ceva, dragă. Pentru înălțimea ta ai mult prea multe kilograme.

– Ah - oftează prietena - Nu se mai poate face nimic. La vârsta mea e imposibil să mai cresc, fie și cu un centimetru.

■ Soro, ce i s-o fi întâmplat Cenușiului de nu mai înțelegi nici o iotă din ceea ce croncănește? - a întrebat-o gaița pe cotofană, arătând spre un cioroi.

– S-a făcut poet ... a lămurit cotofana...

■ De ce mergeți cu peste 100 de kilometri pe oră?

– Frâna nu funcționează și vreau să ajung la garaj înainte de accident.

■ Aș vrea să mă însor cu fata, dar întreaga familie se opune...

– Și fata?

– Ea face parte din familie ...

TIPURI ȘI VARIETĂȚI

Orizontal: 1. Făcute cu defecțiuni - Tria! 2. Clasică sperietoare de copii - A trage de gumă. 3. Subiect de fond funciar (fem.) - De călărit deandoaselea prin Tibet! 4. Blugi de-ai noștri -Ținut de cap! 5. Cea din urmă! - A da buzna (cam cu forța). 6. Cei cu fuga-i rușinoasă dar ... - Se autoservește. 7. Varietate de tratat - Tip de unelte. 8. Ceas de ceas ... - ... la rând ca la ... armată (inf.) 9. Varietate de secure - Făcut din vreme. 10. E o lacomă ... - ... din Asia!

Vertical: 1. Tip superior de catolicism - Unul de preț 2. Varietate de cam așa - Ținută în mers. 3. Verbul bijutierului - Lucrare întoarsă la pământ. 4. Alipi (!) - Avocat începător! 5. E din nou ... - ... la cap de arier-gardă! 6. Tip hazliu (fem.) - Făcut în silă! 7. Fărădelege (fem.) - 8. Tip de duzină în timp (pl.) - Muște mai mari (în Roman!). 9. Tip de a pune în cui - Treabă capitală la peruani. 10. La fața locului - Frigăruie a la Vlad Țepeș.

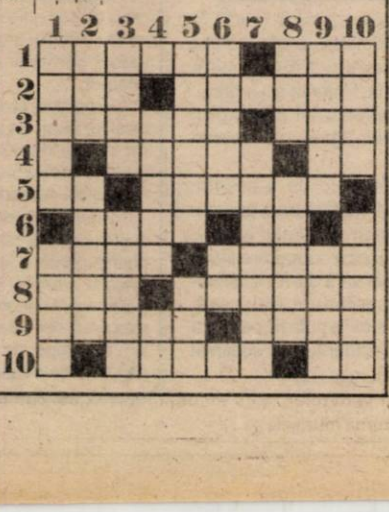

RAVAGII PRIN POȘTA ELECTRONICĂ

Un virus informatic se propagă în prezent prin intermediul poștei electronice fără a putea fi detectat de programele antivirus existente pe piață, informează AFP.

Virusul este o nouă versiune a celui care a perturbat în luna iunie serviciile de poștă electronică ale unor companii importante, printre care Microsoft și Intel. El a fost detectat pînă în prezent în Statele Unite, Japonia și Europa, a anunțat compania producătoare de soft antivirus Symatec. WormExploreZip, o versiune comprimată a virusului ExploreZip descoperit în iunie în Israel, atacă sistemele echipate cu programe Microsoft pentru poșta electronică, Outlook, Outlook Express și Exchange. El distruge fișierele create prin programele de birotică ale Microsoft, cum ar fi Word, PowerPoint și Excel. Riscul de "infecție" este foarte ridicat.

Virusul, de tipul "Vierme" (Worm), afectează mai ales rețelele de mari proporții. El intră în carnetul de adrese ale unui utilizator și se propagă automat în toate cutiile poștale din acea agendă. Cînd mesajul este deschis, destinatarul poate citi: "Am primit mesajul tău și voi răspunde cît de curînd posibil. Între timp, aruncă-ți ochii pe fișierele atașate". Dedesubtul mesajului apare un fișier numit zipped_files.exe, care execută programul virusului imediat după deschidere.

Editorii de softuri antivirus recomandă să nu se deschidă fișierul atașat și mai ales să fie șters, respectînd etapele unui program special.

Pentru prima dată în istorie

UN CROMOZOM UMAN A FOST DESCIFRAT ÎN TOTALITATE

O echipă internațională de savanți a descifrat codul genetic al unui cromozom uman, ceea ce reprezintă un pas extrem de important în domeniul medical, deschizîndu-se perspectiva unor noi tratamente pentru diverse boli, de la afecțiuni ale inimii la schizofrenie.

Echipa alcătuită din cercetători englezi, americani și japonezi a alcătuit "harta" întregii secvențe de gene codificate prin proteine din cromozomul 22. Numai un singur cromozom este mai mic decît acesta, dintre cei 23 ai organismului uman.

Savanții au alcătuit "harta" celor 33 de milioane de baze chimice prezente în cromozomul 22. Din întreg cromozomul, savanții au identificat 545 de gene, dintre care 298 erau necunoscute. El consideră că ar mai putea apărea încă 100-200, dar restul de 42 la sută din compoziția cromozomului este numai ADN neorganizat, care nu conține proteine-cod și nu are nici o funcție.

Este pentru prima dată cînd se poate observa un întreg cromozom uman, în toate detaliile, inclusiv organizarea genelor și cum sunt ele legate una de cealaltă. Cercetătorii au afirmat că 35 de boli - printre care cancer, schizofrenie, surzenie și afecțiuni cardiace - au o componentă genetică în acest cromozom. Avînd la dispoziție harta genetică, medicii vor putea găsi tratamente mai eficiente în aceste boli.

ÎN KOSOVO, HAOSUL ȘI RĂZBUNAREA ERODEAZĂ PACEA

La cinci luni, după ce forțele NATO au preluat controlul în Kosovo, nu se furnizează energie electrică, apă numai din când în când, străzile sunt pline de gunoaie, în trafic domină haosul, fără semafoare și agenți de circulație, puține automobile au plăci de înmatriculare și nimeni nu are cărți noi de identitate.

Sute de mii de albanezi au revenit din taberele de refugiați, iar sârbii și țiganii sunt hărțuiți și atacați în mod constant. Administrația ONU, lipsită de fonduri, nu poate plăti salariile, nici măcar ale angajaților de stat.

Justiția se aplică foarte rar și rareori se judecă vreun caz; astfel că prea puțini infractori și criminali sunt pedepsiți; au loc, fără teama de pedeapsă, furturi, atacuri înarmate, șantaj și chiar crime; crima organizată funcționează și ea.

Din forța internațională de poliție au fost amplasați numai 1.700 de agenți, iar patrulele Forței NATO de menținerea păcii sunt statice și lipsite de agresivitate.

Aproape zilnic, casele sârbilor sunt incendiate într-o manieră organizată, în încercarea de a-i determina să fugă din provincie sau să se închidă în enclave, înconjurate de albanezii ostili, care se răzbună pentru proprii lor ani de represiune.

Răzbunările și intoleranța erodează obiectivul stabilit de ONU, de realizare a unei societăți multietnice. În prezent, singura organizație multietnică funcțională este forța de poliție, în curs de înființare, cu numai 170 de membri de naționalitate sârbă sau alte minorități. Ar fi minunat, declară oficialii, dacă oamenii nu s-ar mai ucide unul pe altul și ar conviețui pașnic. Dar nimeni nu se așteaptă ca această minune să se producă în curând.

Reprezentantul special al ONU pentru drepturile omului în fosta Iugoslavie, Jiri Dienstbier, fost disident ceh și ministru de externe, raporta că „purificarea etnică a albanezilor, din primăvară, a fost înlocuită de cea a sârbilor, țiganilor, bosniacilor și altor ne-albanezi, acompaniată de aceleași atrocități".

„Problema noastră", a continuat el, „este că acest lucru se petrece acum în prezența Unmik, KFOR și OSCE". Situația este criticată de albanezi, sârbi și multe agenții internaționale care atribuie vina Misiunii ONU din Kosovo și administrației de tranziție, condusă de Bernard Kouchner.

Baton Haxhiu, redactor șef al ziarului albanez „Koha Ditore", declara: „Sunt deprimat pentru că, după 10 ani de sancțiuni, Serbia își construiește poduri, apartamentele sunt aprovizionate cu electricitate și apă, iar noi avem 42.000 de soldați și polițiști occidentali și 335 agenți din domeniul ajutoarelor umanitare, fără să fi pus bazele unui stat - nici un fel de justiție, securitate, electricitate, apă sau documente de identitate". Este de-a dreptul alarmant".

Dl. Kouchner și colaboratorii săi promit că, până la jumătatea lui decembrie, furnizarea apei și energiei electrice se va normaliza. Ei așteaptă, totodată, ca guvernele să trimită mai mulți ofițeri de poliție, așa cum au promis. Recensământul, obligatoriu înaintea oricăror alegeri, din lipsă de fonduri a rămas în fază de deziderat.

Principala problemă, în viziunea lor, nu este propria ineficacitate - pe care o admit ca reală - ci, mai ales, absența sprijinului financiar din partea aliaților occidentali care au câștigat războiul. Între Priștina și oficialii europeni și americani au avut loc mai multe schimburi dure de cuvinte cu privire la cele 25 de milioane de dolari, necesare pentru acoperirea cheltuielilor, până la sfârșitul acestui an și suma suplimentară de 150 de milioane de dolari pentru anul viitor.

„Aceasta echivalează costul unei zile de bombardament", afirma un oficial ONU, iritat în cel mai înalt grad. „Occidentul trebuie să investească în pace sau vom înregistra un eșec."

INTERNATIONAL HERALD TRIBUNE

NATO își exprimă îngrijorarea față de situația din Cecenia

Miniștrii Apărării din țările membre NATO și-au exprimat, în cursul unei reuniuni desfășurate la Bruxelles, "profunda îngrijorare" față de situația din Cecenia, relatează AFP.

"Rămînem profund îngrijorați de situația din Caucazul de Nord", au subliniat miniștrii Apărării într-o declarație comună. "Recunoscînd integritatea teritorială a Rusiei și dreptul său de a se apăra împotriva terorismului, solicităm conducerii acestei țări să dea dovadă de mai multă moderație, să pună capăt folosirii disproporționate a forței oarbe, care constituie o sursă de adînci suferințe pentru populația civilă", au subliniat ei.

La rîndul său, Guvernul rus și-a exprimat, ieri, "grava preocupare" și "stupefacția" în urma declarațiilor făcute de miniștrii Apărării din țările membre NATO, care au afirmat că sunt "profund îngrijorați" de situația din Cecenia. "Avem impresia că NATO a hotărît să îmbrace definitiv uniforma de «jandarm al lumii» și să se amestece în probleme care nu privesc Alianța Nord-Atlantică", se arată într-un comunicat al Ministerului rus de Externe, dat publicității ieri.

"Amintim încă o dată că problema Ceceniei este o afacere internă a Rusiei și că o vom rezolva singuri, fără mediatori. Nimeni nu dorește să poarte negocieri cu teroriștii și banditii", precizează documentul.

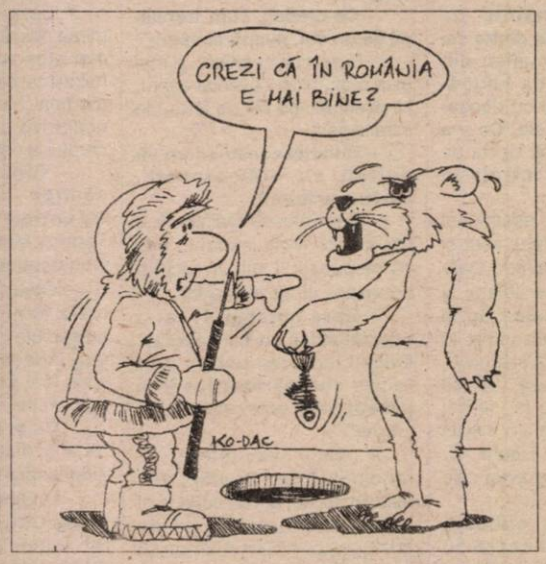

Deși nu au încă dovezi certe

EXPERȚII MILITARI AMERICANI SE TEM DE O REÎNARMARE A IRAKULUI

Pentagonul a făcut cunoscut, că, deși nu dispune încă de dovezi palpabile că Irakul a trecut la refacerea arsenalului său de arme de distrugere în masă, este foarte preocupat de imposibilitatea de a verifica la fața locului dacă o asemenea acțiune are sau nu loc, relatează AFP.

"Nu deținem încă probe concrete că Irakul depune eforturi susținute pentru reconstituirea stocului său de arme de distrugere în masă, dar acesta este un domeniu în care nu poți spune niciodată că lucrurile stau sau nu stau așa", a declarat contraamiralul Craig Quigly, unul dintre purtătorii de cuvînt ai Pentagonului.

Oficialul Pentagonului a insistat că, date fiind antecendente liderului irakian, Saddam Hussein, și faptul că de aproape un an experții internaționali n-au mai putut face verificări la fața locului, Administrația americană este foarte îngrijorată de pericolele ce ar putea rezulta dintr-o depistare prea tardivă a acțiunilor de reînarmare ale Irakului.

Membrii Comisiei speciale ONU pentru dezarmarea Irakului (UNSCOM) au părăsit teritoriul irakian la jumătatea lunii decembrie 1998, cu numai cîteva zile înainte de declanșarea noilor lovituri aeriene ale aliaților occidentali împotriva Irakului (operațiunea Desert Fox) și, de atunci, n-au mai revenit la Bagdad.

SATELIT-SPION ISRAELIAN, LANSAT CU AJUTORUL UNEI RACHETE RUSE

Israelul va lansa, în următoarele luni, un satelit-spion mai performant, care va fi amplasat pe orbită cu ajutorul unei rachete de producție ruse, a anunțat, vineri, cotidianul "Haaretz", citat de AFP.

În acest sens, între Israel și Rusia a fost încheiat un acord, iar Statele Unite au fost informate despre proiectul în cauză, a precizat sursa citată.

Israelul a preferat lansarea satelitului cu ajutorul unei rachete ruse din motive de putere a acesteia, de preț și datorită posibilității de a plasa cît mai rapid satelitul pe orbită.

În iulie 1988, un minisatelit israelian de comunicații a fost lansat de la baza Baikonur, aflată pe teritoriul Kazahstanului. Satelitul Gurwin II TechSat, cu o masă de 48 de kilograme, a fost plasat pe orbită, la o altitudine de 830 de kilometri, cu ajutorul unei rachete de tip Zenit.

În martie 1995, plasarea pe orbită a unui prim satelit de același tip a eșuat din cauza unei defecțiuni a rachetei. Tot în același an, Israelul a lansat singur, cu succes, un prim satelit-spion, Ofek-3, cîntărind 225 de kilograme, folosind un lansator de concepție proprie, racheta Shavit. Satelitul, care avea, inițial, o perioadă de funcționare de trei ani, se află în continuare pe orbită. Autoritățile israeliene doresc să lanseze un nou satelit, mai performant, care necesită însă utilizarea unei rachete purtătoare cu o putere mai mare decît Shavit. Alegerea lansatorului rus a fost motivată, de asemenea, de întîrzierile înregistrate în programul spațial israelian.

BB Computer srl.
ARAD Str. N.Bălcescu nr.12 tel/fax: 057-280111, 280555, 280666
Societate Comercială AUTORIZATĂ de Ministerul de Finanțe
pentru VÂNZARE și SERVICE
APARATE DE MARCAT ELECTRONICE FISCALE
COMERCIALIZEAZĂ (conform OUG 28/1999)
CASE DE MARCAT
ELECTRONICE FISCALE

OMRON
ELKA

cu și fără interfață pentru legarea la calculator
și cititor de cod de bare
SE ASIGURĂ SERVICE și CONSUMABILE
IMPORTANT !!!
Firma acordă reduceri importante de prețuri
în cazul returnării vechilor case de marcat

MOSCOVA AVERTIZEAZĂ EUROPA CENTRALĂ

Rusia va riposta într-o manieră "dură" în urma unei eventuale amplasări a arsenalului nuclear al NATO pe teritoriul noilor state membre, Republica Cehă, Polonia și Ungaria, a declarat, ieri, un responsabil din cadrul Ministerului rus al Apărării, generalul Leonid Ivașov, citat de AFP.

Occidentul "este pe cale de a pregăti opinia publică" pentru a face față unei asemenea eventualități, a afirmat generalul Ivașov, șef al Departamentului pentru cooperare internațională. "Reacția Rusiei va fi dură", a avertizat el în cursul unei conferințe de presă. "Rusia a făcut tot ce i-a stat în putință pentru a evita confruntarea cu Occidentul", a subliniat generalul Ivașov.

FAPT DIVERS

Medicii luptă pentru viața lui Franjo Tudjman

Președintele Parlamentului croat, Vlatko Pavletici, a confirmat, ieri, faptul că medicii președintelui Franjo Tudjman "luptă pentru viața acestuia", a anunțat postul național de radio, citat de AFP.

Șef interimar al statului s-a deplasat, vineri, la ora locală 08.40 (07.40 GMT), la spitalul Dubrava din Zagreb, în care președintele Tudjman, în vîrstă de 77 de ani, este spitalizat de la 1 noiembrie, și a discutat cu medicii acestuia. La plecare, președintele Parlamentului a declarat că l-a vizitat pe Franjo Tudjman, dar nu a precizat dacă a putut să discute cu acesta.

Medicii lui Tudjman au anunțat, joi, că starea sănătății acestuia este staționară, după ce, la sfîrșitul săptămînii trecute, au calificat-o ca fiind "foarte gravă", adăugînd că tratamentul intensiv este continuat.

Cotidianul independent "Jutarnji List", care susține că citează surse apropiate medicilor președintelui Tudjman, a informat, vineri, că "șeful statului a intrat într-o fază critică din care nu mai există cale de întoarcere". "În prezent, este menținut în viață cu ajutorul aparaturii medicale extrem de sofisticate", a anunțat publicația croată, subliniind că "funcțiile sale cerebrale au încetat" și că "nu mai există nici o șansă pentru restabilirea acestora".

Acropole, inima sărbătorilor grecești pentru anul 2000

Grecia va sărbători trecerea în anul 2000 prin festivități organizate în jurul Acropolelor, care vor cuprinde un spectacol de sunet și lumină, concerte și sărbători populare, informează AFP.

Timp de o jumătate de oră înainte și după miezul nopții, peste 5.000 de proiectoare instalate pe Acropole și în Parthenon vor lumina cerul cu coloane albe și albastre, culorile naționale ale Greciei.

Trei coruri cu peste o mie persoane, dintre care unul de copii, vor interpreta imnul olimpic, o piesă sacră bizantină și imnul național al Greciei.

Pe o scenă instalată la poalele Acropolelor vor avea loc două concerte cu lucrări ale marilor compozitori greci, Manos Hatzidakis și Mikis Theodorakis. După miezul nopții, locul orchestrelor va fi luat de o vedetă a muzicii grecești contemporane, Dyonisis Savopoulos. Pe străzile din împrejurimi vor fi organizate sărbători populare, la care vor participa grupuri folclorice din întrega țară, care vor susține un concert ce va povesti evoluția cîntecului grecesc popular de la începutul secolului. Întreaga manifestare este organizată de municipalitatea Atenei și de autoritățile statale.

În timpul Super Bowl, o secundă de publicitate - o sută de mii de dolari

Postul de televiziune ABC ar putea impune un tarif de o sută de mii de dolari pe secundă pentru publicitate în timpul transmisiei viitorului Super Bowl, finala campionatului de fotbal profesionist american, a anunțat ziarul Daily Variety, citat de AFP.

Potrivit cotidianului american, cererea pentru spoturi de treizeci de secunde este atît de mare, încît postul ABC se pregătește să răscumpere cu două milioane de dolari unele dintre cele 61 de spații de publicitate deja vîndute, pentru a le revinde celui care oferă mai mult.

Se pare că profitul din publicitate al postului ABC pentru transmisia Super Bowl, care va avea loc în 30 ianuarie, ajunge la 150 de milioane de dolari, cu un preț record de 2,3 milioane de dolari pe spot în medie.

În jur de 40 de milioane de dolari au fost plătite de societăți informatice ce vor să capteze atenția celor 125 de milioane de persoane care vor urmări la televizor Super Bowl, în mod tradițional cel mai urmărit spectacol de televiziune în America.

Incidentele de la Seattle au fost organizate cu mult timp înainte prin intermediul Internetului - „Nepszabadsag"

Incidentele care au avut loc săptămîna aceasta la Seattle, cu ocazia conferinței anuale a Organizației Mondiale a Comerțului, au fost pregătite dinainte, prin intermediul rețelei Internet, de către organizațiile și grupările anarhiste și de extremă-stînga, afirmă ediția de ieri a cotidianului ungar "Nepszabadsag", citat de MTI.

În spatele incidentelor de la Seattle au stat aceiași oameni care au organizat pe Internet, în data de 18 iunie, "Carnavalul de la Londra împotriva capitalismului". Organizatorii clandestini ai acestui carnaval sunt greu de identificat, pentru că ei folosesc nume false atunci cînd iau legătura cu diverși destinatari prin intermediul serviciilor de e- mail sau a celor de "chat" pe Internet.

Pregătind protestul față de reuniunea OMC de la Seattle, ei au creat un site pe Internet, denumit N30 - de la data de 30 noiembrie, cînd era programată să înceapă acțiunea - site care include scenarii amănunțite ale demonstrațiilor.

Unul dintre membrii grupului care a inițiat aceste acțiuni declară că activiștii vor face tot ceea ce le stă în putință pentru a limita liberalizarea comerțului și a contracara demersurile în acest sens ale organizațiilor politice și economice. Protestatarul a mai afirmat că mișcarea din care face parte vede trecerea la capitalism a Europei de Est, inclusiv a Ungariei, ca un "cîmp de luptă" de o mare importanță.

Whirlpool
ADUCE CALITATE VIEȚII

Din 24 noiembrie, 5% reducere
pentru cele mai bine vândute
maşini de spălat

FL 242 AWG 640

De la liderul mondial în electrocasnice,
sărbători fericite, reduceri binevenite!

Preţurile din magazine ale acestor produse includ reducerea.

Vă aşteptăm în magazinele:

Arad

Centru - Bd. Revoluţiei, nr. 26-38
Coraura - Bd. Revoluţiei, nr. 10
Coraura - Str. Micalaca, Bl. 602
EvaLux - Bd. Revoluţiei, nr. 97
Flanco - Piaţa UTA, Bl. U5
Flanco - Bd. Revoluţiei, nr. 54
Infoton - Str. Lucian Blaga, nr. 2
Uta - Piaţa UTA, nr. 3
Zaridava - Str. Revoluţiei, nr. 39-41
Zass Proteus - Piaţa UTA, Bl. U3

enigma

FUJIFILM IMAGE CENTRE
ÎNSEMNUL CALITĂȚII ÎN FOTOGRAFIE

ARAD BDUL REVOLUȚIEI NR. 80 TEL./FAX: 057/251459
ARAD CALEA AUREL VLAICU BL. I-3 TEL.: 057/272655

NOU!
Fotografii pt. PERMISUL AUTO
cel mai ieftin din oraș:
40.000 lei

REDUCERI DE PREȚ

EXEMPLE:
- procesări 9/13 2.500
- developare de la 8.500
- filme color 36 exp. de la 32.000

CADOURI PENTRU CLIENȚI:
* pentru orice comandă de peste 32 de poze - 1 album
* pentru orice comandă de peste 90 de poze - 2 albume
* pentru fiecare film FUJI sau AGFA cumpărat la noi primiți pe loc un album GRATUIT
* reducere 50% din prețul de developare pentru clienții care revin cu filmul cumpărat din magazinele noastre.

ENIGMA 2000 - alegerea inspirată!
ORAR: zilnic 8-19, sâmbătă 9-17 (c.b.)

De sărbători puteți câștiga un
RADIOCASETOFON SONY
MAGAZINUL „MONDO" DIN ARAD
Bd. Revoluției nr. 70,
organizează un nou concurs cu premii:
„MONDO" CRĂCIUN
● Premiu: un radiocasetofon Sony

Talon de participare

Numele și prenumele _____

Adresa _____

Taloanele se depun la magazinul MONDO, din Arad, Bd. Revoluției nr. 70, până la 22 decembrie 1999.
NU SE PRIMESC TALOANE PRIN POȘTĂ!
DATA EXTRAGERII PREMIULUI
în 23 decembrie 1999, ora 10,00. (974365)

DORIȚI SĂ FIȚI
CUNOSCUT?
Apelați la
reclama
ELECTRONICA
din intersecția
PODGORIA.
Acum cu numai
650.000 lei/lună
● inclusiv TVA
Telefon:
092 654645
092 402225
(c.b.)

JUDECĂTORIA GURAHONȚ

Anunță organizarea
LICITAȚIEI PUBLICE
la sediul Judecătoriei Gurahonț, camera 2, în data de 9 decembrie 1999, ora 12,00, în vederea vânzării bunurilor mobile și imobile ale debitoarei SC Agroindustriala Ineu SA., la prețul maxim oferit pentru următoarele bunuri mobile și imobile.

1. Sediile fermei Nr. 9 și Nr. 10 Cuied.
2. Stație pompe și rețeaua de alimentare cu apă

INFORMAȚII SUPLIMENTARE
la sediul Judecătoriei Gurahonț - executor judecătoresc.
(974399)

Nou ● Nou ● Nou ● Nou
Nou la magazinele
LIA ARDELEAN

MODUL DESIGN

Renumita firmă bucureşteană
MODUL DESIGN *şi-a deschis*
reprezentanța în Arad
prin magazinele LIA ARDELEAN

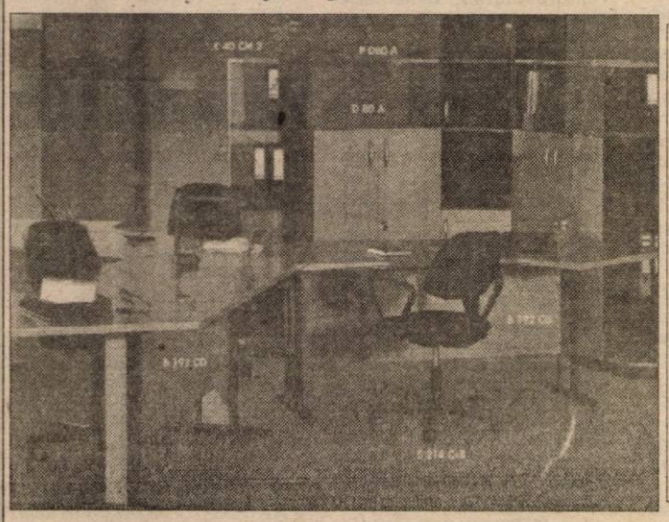

● CASA
DE CULTURĂ
A SINDICATELOR
(Pădurice)

● MAGAZIN
ZIRIDAVA
etaj III

● *LA PREȚURI DECENTE UN MOBILIER DE BIROU ȘI SCAUNE ERGONOMICE DE O CALITATE SUPERIOARĂ.*

Licitație

„Tribunalul Arad. Dosar execuțional nr. 130/1999. În ziua de 21.12.1999, ora 12, la sediul Băncii Comerciale Române S.A., Agenția Pâncota din Pâncota, str. Zărandului nr. 2, jud. Arad se vând la LICITAȚIE PUBLICĂ următoarele imobile: locuința de serviciu, abator porcine, șopron furaje, cocini cu padoc, bucătărie furajeră, maternitate porcine, platforme de beton și terenul aferent în suprafață de 1.500 mp, proprietatea S.C. „TOSCANA ITALROM JOINT VENTURE" SRL Pâncota.

INFORMAȚII SUPLIMENTARE la Tribunalul Arad, camera 104, executor Vitan Ștefan, miercurea și vinerea între orele 8 - 12 sau la B.C.R. Agenția Pâncota tel. 466228".
(4808617)

MATRIMONIALE

891111

Apeleaz-mă și îți voi dezvălui tainele iubirii!

Primele 20 secunde GRATUIT! Cu numai 14.950 lei/ 30 secunde. (c)

VÂNZĂRI APARTAMENTE O CAMERA

Vând garsonieră cf. I sporit (balcon, vană), Confecții - centrai, 6.800 DM. Telefon 237048. (37079)

Vând garsonieră confort I, Vlaicu, îmbunătățiri. Telefon 094.532.224; 275930. (36959)

Vând garsonieră, confort I, zona 300, bl. 361, sc. A, ap. 51, et. IV, preț 6.000 DM, urgent. Telefon 282460. (36867)

Vând sau închiriez garsonieră, confort I, Confecții. Telefon 468645. (3042170)

Vând garsonieră cf. III, zona Fortuna. Telefon 246993. (37249)

VÂNZĂRI APARTAMENTE DOUĂ CAMERE

Vând apartament 2 camere, zonă centrală, decomandat, et. 1/4, suprafață mare, 28.000 DM. Telefon 235784; 092.308.400. (36855)

Vând apartament 2 camere, Vlaicu, bl. X6, et. 7, hol mare, balcon, decomandat, 16.000 DM. Telefon 250966. (36993)

Vând urgent apartament semidecomandat, 2 camere, etaj II, bloc 708. Telefon 262658. (36782)

Vând apartament 2 camere, et. I, Podgoria, bl. G. Telefon 233588, 094 592 267. (36819)

Vând apartament 2 camere, B-dul Revoluției, 25.000 DM. Telefon 251722. (36869)

Vând apartament 2 camere, etaj I și garaj, zona Podgoria. Telefon 255768 sau 094. 533.835. (36992)

Vând apartament 2 camere, mobilat, Micălaca, zona 300, preț 21.000 DM negociabil. Telefon 094.568.805. (37068)

Vând apartament 2 camere, zonă ultracentrală, multiple îmbunătățiri. Telefon 092.391. 569; 465372. (37137)

Vând apartament 2 camere, parter, str. Banu Mărăcine. Telefon 092.938.376; 235021. (35618)

Vând apartament 2 camere, Micălaca, bl. 512, ap. 19. Telefon 092 288 577, 272201. (37109)

Vând apartament 2 camere, îmbunătățit, zona Miorița, negociabil. Telefon 269213. (37205)

Vând apartament central, 2 camere, zona Podgoria, et. 4/ 4. Telefon 092 372 730. (37220)

Vând urgent apartament 2 camere, decomandate, îmbunătățit, Piața Spitalului. Telefon 233146, 094 513 335. (27233)

VÂNZĂRI APARTAMENTE TREI CAMERE

Vând apartament 3 camere confort I, decomandat, zona UTA, cu îmbunătățiri. Telefon 253660, 243568. (36969)

Vând (închiriez) 2 apartamente cu 3 camere, zona Polivalentă, confort I, cu garaj și zona Intim, negociabil.Telefon 223165. (36866)

Vând apartament 3 camere, decomandat, îmbunătățit, parter, Micălaca. Telefon 263240. (37103)

Vând apartament 3 camere, cf. I, bucătărie mare, parchet, et. III, Calea Romanilor. Telefon 255133. (37053)

Vând apartament 3 camere, decomandate, 2 băi, îmbunătățit, Miorița Telefon 250209. (37053)

VÂNZĂRI APARTAMENTE PATRU-CINCI CAMERE

Vând apartament ultracentral, str. Horia, compus din 4 camere, 2 băi, 2 holuri, confort sporit. Informații zilnic orele 10-17. Telefon 255344 sau 094.797.812. (36710)

Vând apartament 4 camere, toate îmbunătățirile, zona 300, pe malul Mureșului, garaj autorizat. Telefon 259891. (36632)

Vând apartament 4 camere, zona Gării, contorizat. Telefon 223552. (36744)

Vând apartament 4 camere, Micălaca, preț 18.500 DM, negociabil. Telefon 262114. (36804)

Vând apartament str. Cozia, 5 birouri, hol, terasă, 2 băi, ideal sediu firmă. Informații telefon 094 506 469, 255983 (seara). (37111)

VÂNZĂRI CASE

Vând VILĂ nouă, 6 camere, 3 băi, 2 garaje + 2 încăperi, curte, grădină apă-canal, încălzire centrală gaz, preț 120.000 DM. Telefon 285485. (36832)

Vând casă, comuna Mișca plus 4 hectare pământ. Telefon 252517. (36348)

Vând casă în Zimand Cuz nr. 112, cu grădină mare. (36535)

Vând casă 5 camere, dependințe, anexe, încălzire proprie, 216 mp în Nădlac. Telefon 092.344.863. (36581)

Vând casă 12 camere (6+6 demisol), curte, grădină, garaj, 85.000 DM negociabil. Telefon 270694 sau 092.532.181. (36670)

Vând casă mare, în Semlac, 11.000 DM, negociabil. Telefon 057-277453. (36769)

Vând casă grădină, Micălaca, str. Renașterii, nr. 75 A. Telefon 263572, 261879. (37032)

Vând casă în Gai, 35.000 DM. Telefon 094.803.094. (37084)

Vând în rate, casă 5 camere, dependințe, gaz stradal și teren intravilan, ambele în Grădiște. Telefon 276419, 237794. (36864)

Vând la Pîncota, central, casă mare, dependințe, curent trifazic, telefon. Informații telefon 288713, seara. (36950)

Vând casă cu anexe și grădină 16 arii, localitatea Mocrea nr. 51. Telefon 512770, după ora 20. (4112522)

Vând casă central, parter-privatizat, etaj-locuință. Telefon 234862. (36909)

Vând sau schimb cu apartament în Arad, casă cu grădină în comuna Felnac nr. 10. Telefon 283689, după ora 17. (37070)

Vând casă 3 camere, dependințe, Grădiște și casă, gospodărie mare și pământ în Somoșcheș nr. 240. Telefon 260360. (37000)

Vând casă în Zărand nr. 425, județul Arad, 3 camere, anexe, grădină, ocupabilă imediat. Telefon 094 566 788. (37150)

Vând casă mare, cu anexe, loc bun, Vladimirescu, str. Gării nr. 11, 41.000 DM, negociabil. (37200)

Vând spațiu comercial aproximativ 300 mp. Telefon 092. 632.241. (37033)

VÂNZĂRI SPAȚII

Vând spațiu comercial Micălaca, zona 3; 140 mp. Telefon 259651. (37064)

Vând spațiu comercial parter, bl. 301, sc. E, Micălaca III. Informații telefon 232141, după ora 18. (37179)

Vând 1.000 mp teren intravilan, Cladova. Telefon 094 785 517. (37105)

VÂNZĂRI TERENURI

Vând 2,70 ha pământ în Olari, din care 1,60 semănat cu grâu, restul arat, 2.500 DM. Informații localitatea Andrei Șaguna nr. 126. (37148)

Vând loc de casă cu grădină la șosea, Sâmbăteni, posibil privatizare, 6.500 DM, negociabil. Telefon 057-216161. (37200)

VÂNZĂRI AUTO

Vând Dacia 1300, an fabricație 1983, CIV, stare bună, 1600 DM, negociabil. Telefon 273504; 092.308.400. (36855)

Vând CAMION RABA, 10 to, CIV, VT, perfectă stare de funcționare, str. Independenței nr. 7 (Bujac). Telefon 243328, 273785. (37157)

Vând autodubă Iveco, 3,5 to. Telefon 259715, 098 621 112. (37227)

Vând avantajos ANVELOPE auto noi și folosite, de camion, diametru: 17,5; ARO, Jeep 15,16; autoturisme 12, 13, 14, 15, 16, 17 toli. Telefon 259339; 563027. (4113081)

Vând BMW 316i, an fabricație noiembrie 1997, toate opțiunile, înmatriculat, preț negociabil. Telefon 094 517 763. (36126)

Vând microbus M.B.100 D, an 1990, înmatriculat, CIV + VT 2000 (sau schimb cu Dacia papuc, an 1999 + diferență), preț fix 9.500 DM. Telefon 281581. (36595)

Vând Opel Vectra 1,6 i, 1994, ABS, servo, închidere centralizată, stare ireproșabilă. Telefon 092.509.092. (36348)

Vând camion MAN 6,5 tone, 33 mc, înmatriculat, 22.500 DM, negociabil. Telefon 092.515.508; 565227. (36573)

Vând motor Ford Sierra 2,3 Diesel, dezmembrez microbuz Ford Tranzit model 80. Telefon 264781. (36778)

Vând tractor U-650, stare perfectă, preț 33.000.000 lei, negociabil. Informații Vladimirescu str. V. Roaită nr. 51. Telefon 514770. (36905)

Vând autoturism Ford Scorpio, an fabricație 1988, preț negociabil. Telefon 271278. (36904)

Vând Mercedes 190 Diesel, an fabricație 1987, stare foarte bună. Telefon 276565, 094.988.648. (36902)

Vând Dacia 1310 TLX, din 1989. Telefon 267500, 092. 275.643. (36888)

Vând Dacia 1310, Dacia papuc, covenabil. Telefon 464027. (36891)

Vând urgent ARO 320, stare bună, preț informativ 4300 DM. Telefon 531421. (36883)

Vând autoturism Volvo 245 GLE Diesel, închidere centralizată, geamuri și oglinzi electrice; preț negociabil. Informații telefon 092.842.030. (36962)

Vând Lada 1500, preț 8.000.000 lei negociabil. Telefon 562803; 093.207.538. (37010)

Vând Audi 80 TD 1600 cmc, 5 litri/100 km, fabricație 1983, înmatriculat persoană fizică, preț 5.000 DM negociabil. Telefon 466157. (5226691)

Vând Ford Sierra 1,6 1986, înmatriculat și VW Golf II, 1988, TD, vama plătită pentru recarosare. Telefon 513036. (4112521)

Vând microbus W 8+1, an fabricație 1989. Telefon 420281. (4810503)

Vând disc GDU 2,2 pe roți cu lagăre de rulmenți, nou, preț avantajos, Birchiș nr. 187, familia Stanislav. (3716838)

Vând Dacia Break, 1987, import Slovacia, fără talon, 1.500 DM; Dacia 1310, 1984, talon, CIV, 1.500 DM; plug 3 capuri, din țeavă, 1.000 DM; remorcă auto 5 to, basculabilă, cu factură; motoare Dacia 200 DM, toate negociabile. Telefon 513001 seara sau localitatea Chereluș nr. 72. (4112521)

Vând remorcă RM 2, pentru tractor, stare bună. Telefon 149, Beliu. (4112519)

Vând Ford Escort Combi, Diesel, an fabricație 1991, neînscris, preț negociabil. Informații telefon 462126, seara, orele 19-21. (4114771)

Vând Opel Kadett combi, Diesel, an fabricație 1986, preț 6.500 DM, negociabil. Informații telefon 462126, seara, orele 19-21. (4114772)

Vând Dacia 1310, an 1995. Telefon 094 825 872. (36791)

Vând, prin dezmembrare, Ford Tranzit, an 1991, model scurt, benzină. Telefon 092 251 555. (36817)

Vând Volkswsgen lung, persoane, 9 locuri, 1993, înmatriculat recent. Telefon 092 251 555. (36817)

Vând Ford Transit, an 1993, lung, semiînălțat, 9 locuri, înmatriculat recent. Telefon 094 557 714. (36817)

Vând VW Passat 1,9 TDi, an fabricație 1998; VW Transporter 2,4D, an fabricație 1997; Ford Tranzit, an fabricație 1996; Mercedeș Sprinter 312, an fabricație 1996. Informații zilnic, telefon 216012. (37145)

Vând VW Scirocco, benzină, 1.500 DM. Telefon 265412. (37120)

Vând Renault 19 Chamade, an 1992, persoană fizică, multe extrase, 6 lt/ 100 km, 8.800 DM, negociabil. Telefon 235714. (37128)

Vând Golf I Diesel, 2.800 DM și microbus Peugeot J5, Diesel, 7.500 DM, negociabil. Telefon 464398. (37130)

Vând BMW 520i, an 1988. Telefon 094 785 517. (37105)

Vând autoutilitară vidanjă - camion Bucegi, înmatriculată, stare de funcționare, preț 6.500 DM, negociabil. Telefon 094 838 490. (37111)

Vând autoturism Golf II, 87, Diesel, 5.900 DM și Barkas 1987, cu CIV, 1.800 DM sau schimb cu altă mașină. Telefon 520386 sau 094 524 847. (36994)

Vând Dacia Nova 1999, 3 luni, vișiniu metalizat, geamuri fumurii, 5.600 DM, negociabil. Telefon 057-244520. (36942)

Vând BMW 316i, 1982, neînmatriculat, cutie viteză automat. Telefon 512326. (411523)

Vând Jeep Mitsubishi L200 (pick-up), 4 uși, an 1995, 2,5 TD, înmatriculat recent, 19.000 DM. Telefon 534133. (37178)

Vând Volga Diesel, stare bună, localitatea Caporal Alexa nr. 38, județul Arad. Telefon 093 226 742. (37158)

Vând autocar Man SR 280, 53 locuri; Mercedes 609 persoane, 18 locuri, an 1991, ambele stare perfectă. Telefon 258318, 094 193 746. (37168)

Vând Renault F40 Rapid, an 1987, stare bună. Telefon 092 632 241. (37171)

Vând Renault Rapid, neînmatriculat, preț 4.900 DM, 1992. Telefon 512113. (37209)

Vând Audi 80, alb, 1.700 cmc, catalizator, 7.600 DM, negociabil, ireproșabil. Telefon 281124. (37255)

VÂNZĂRI ELECTRO

Vând accelerator grafic 3D-Voodoo2 (80 dolari), imprimantă Deskjet HP690C (150 dolari), fax Siemens-Post (100 dolari). Telefon 270240 sau 094 517 761. (37174)

Vând TV COLOR en-gros, en-detail, gamă diversificată, prețuri minime; garanție. Telefon 289456; 092.239.242. (35449)

Vând TV color, 1.000.000 - 2.000.000 lei, garanție 6 luni. Telefon 244904, orele 9-17. (35334)

Vând CÂNTARE ELECTRONICE și CASE MARCAT FISCALE avizate de Ministerul Finanțelor, pentru comerț, servicii, restaurant, benzinărie. Telefon 272727; 092.264.526. (36590)

Ocazie! Vând ieftin computer Compaq 486 DX2/66 (DX4/100), 8 Mb (16) RAM, HDD 270 (până la 640) SVGA 14 color (15 " analog sau digital), preț 115 dolari (215 DM) și imprimantă cu ace A3 sau A4. Telefon 092.281.515. (36836)

Vând cel mai ieftin, configurații de computere 486166/100 MHz, HDD 200-600 Mb, memorie 8-16 Mb, monitor SVGA, garanție 3 luni. Telefon 252983; 092. 353.498. (36835)

Vând TELEVIZOARE COLOR bandă largă, 2.000.000 lei, cu telecomandă nouă și o măsuță - CADOU - inclusă în preț; garanție 6 luni. Telefon 244904, orele 9-17. (37038)

Vând 486/66 MHz, compaq, HDD 210, memorie 8Mb, monitor SVGA color, tastatură, mouse, garanție, preț 210 DM. Telefon 252983; 092.353.498. (36835)

Vând mașină spălat automată 1.000.000 lei; TV color 930.000 lei; ladă frigorifică 1.400.000 lei, ofer garanție. Telefon 259339; 563027. (4223081)

Vând TV color, carcasă plastic, deosebite, la prețuri bune, Grundig, Philips, Samsung. Telefon 260807. (36265)

Vând televizoare color, modele noi, de plastic, stereo, teletext, convenabil, mărci bune. Telefon 264004. (36737)

Vând TV color, videorecorder, mașină spălat automată, cuptor microunde, calorifer electric. Telefon 284604. (36793)

Vând TV color, mașini spălat automate și combine frigorifice (cu garanție) orele 9-17. Telefon 251392 sau 094 293 568. (36843)

Vând combină muzicală din bucăți, boxe titaniu. Telefon 211491. (36957)

Vând PC compaq Presario cu monitor 17" + imprimantă. Telefon 211491. (36957)

Vând TV color diagonala 70, stereo, convenabil. Telefon 211491. (36957)

Vând TV color cu diagonala foarte mare. Telefon 211491. (36957)

Vând vitrină frigorifică pe orizontală, compartimentată, 180/80 cm, 1 an garanție. Telefon 289667. (34661)

Vând frigider, 1 an garanție; plata în rate. Telefon 289667. (34661)

Vând mașină de spălat automată Boch și Privileg, 100 DM în rate, 1 an garanție. Telefon 274118. (34661)

Vând congelator cu sertare, în rate, 1 an garanție. Telefon 289667. (34661)

Vând TV color 100 DM, 6 luni garanție. Telefon 274118. (34661)

Vând combină frigorifică 1 an garanție, plata în rate. Telefon 274118. (34661)

Vând mașină spălat automată și TV color Philips cu teletext, noi, 1 an garanție. Telefon 242502; 094.253.964. (36924)

Vând TV color, combină frigorifică, congelator, mașină de spălat automată. Telefon 285010. (36790)

Vând TV color, Grundig, nou, diagonala 55. Telefon 464840. (37119)

Vând discman Universum 40 sec memorie nou, CD player Technics, agendă electronică. Telefon 287965. (37076)

Vând televizor color nou, cu garanție, preț mic. Telefon 092 793 598. (37099)

Vând TV color, modele cu design deosebit, carcasă plastic, garanție. Telefon 260807. (36881)

Vând ladă frigorifică 280 Lieber, mașină de spălat automată și telefon Panasonic fără fir, import Germania. Telefon 267465. (37154)

Vând TV Sony, Vestel, Philips, noi, preț negociabil. Telefon 210631. (37181)

Vând congelator Arctic, frigider Arctic, mașină de cusut Singer, stație amplificare 70W. Telefon 246253, 247064. (37166)

Vând Pentium K6/266 (686) 32 MB SD RAM, 3,2 GB EX HDD, CD ROM Panasonic, Yamaha Sound Card. Telefon 245077, 468920 seara. (37193)

Vindem TV COLOR, stereo, 150 modele, mari, mici, vizibile zilnic, între orele 10-20, prețuri convenabile. Telefon 280260, 211213.

VÂNZĂRI DIVERSE

Vând FIER BETON 5.500 lei/kg; B.C.A 605.000 lei/mc, str. Independenței nr. 7, Bujac. Telefon 273785, 092.457.280. (36567)

Vând (închiriez) garaj autorizat, zona Vlaicu-Făt Frumos. Telefon 235784; 092.308.400. (36833)

Vând LEMNE FOC TĂIATE, esență tare, orice cantitate. Telefon 276488. (37262)

Vând en-gros HAINE second - hand GERMANIA, peste 20 sortimente. Telefon 289456, 092.239.242. (35449)

Vând developator filme RX-dentar, aparat de sudură cu flacără (FLUX) și degresant cu abur DAMPF-Ivoclar, pentru uz în laborator de tehnică dentară. Telefon 270240 sau 094 517 761. (37174)

Vând PORCI, 90-100 kg. Fântânele, telefon 456183. (37213)

Vând dormitor TIMOTEI - 5.500.000 lei; bibliotecă LIDIA - 4.900.000 lei; mobilă bucătărie - 4.000.000 lei; tineret Silvana - 4.000.000 lei; masă TV - 1.200.000 lei. Telefon 094. 809.884. (37031)

Vând: COTURI și BURLANE FUM 21.000 lei/buc : PLASĂ GARD zincată 13.000 lei/kg, orice dimensiuni; PLASĂ RABITZ 22.000 lei/kg și CUIE CONSTRUCȚII 9.000 lei/kg, str. Vrabiei nr. 4, Telefon 289997, 094.558.552. (27190)

Vindem avantajos mobilier comercial (rafturi, pulturi, birouri, dulapuri vestiar), agregate frigorifice (vitrine, dulapuri, camere, congelatoare) cântare 10, 100, 500 kg, grătare lemn, căucioare, scări, etc. Informații telefon 281060 și 281036. (36262)

Vând coltar de cameră, nou, 7.000.000 lei; mobilă folosită (10 piese) - 5.000.000 lei și ceas taxi 500.000 lei. Telefon 094.629.471. (36723)

Vând făină furajeră 1.500 lei/kg. Informații telefon 462342. (4114774)

Vând scaune autocar rabatabile. Telefon 094.847.948. (36938)

Vând mașină sifon și motocicletă MZ 175, negociabil. Telefon 531123. (5214118)

Vând radiatoare pe gaz 1.200.000 lei/buc.; boiler electric 500.000 lei/buc; navete de apă minerală 30.000 lei/buc. Telefon 057/237607; 093.218.417. (36586)

Vând garaj zona Alfa, autorizat, nefolosit. Telefon 258318; 094.193.746. (36966)

Vând mobilă dormitor „Mircea". Telefon 254717. (36877)

Vând LEMNE FOC esență tare, orice cantitate. Telefon 210373. (37043)

Vând repatriere. Telefon 092.938.035. (37058)

Vând garaj autorizat zona III (lângă bloc 318). Telefon 268866. (37073)

Vând canapea piele 3 locuri, 200 DM. Telefon 289667. (34661)

Vând moară panificație grâu, porumb, semiindustrială. Telefon 092 251 555. (36817)

Vând mașină PASTE FĂINOASE, capacitate 15-16 kg/ oră. Telefon 260974 (37102)

Vând LEMNE FOC TĂIATE. Telefon 214010. (37144)

Vând convenabil cisterne Peco, preț convenabil. Informații telefon 094 818 622. (37147)

Vând saxofon Mi Bemol, Timiș, în stare excepțională, preț acceptabil. Telefon 094 566 788. (37150)

Vând utilaje agricole: plug PP-3 din țeavă, remorcă auto 5 to, SUP-29, combinator, presă balotat, tăvălug inelar, Mic 0,4 to, EEP-600. Telefon 094 566 788. (37150)

Vând tapet, garnișe, uși demolări, teracotă, cărucior copii, mergător copii, pătuț copil cu sertare, măsuțe camping, telefon, Motorola-celular, garsonieră 4.000 DM, negociabil. Telefon 094 623 755. (37132)

Vând talon persoană fizică pentru Mercedes Cobra. Informații telefon 092 534 615. (37134)

Vând vacă cu lapte gestantă, 2 luni, preț 6.000.000 lei, negociabil, comuna Dorobanți nr. 121. Telefon 535172. (37138)

Vând sobă Vesta, nouă, nefolosită, preț redus. Telefon 092 578 735. (37099)

Vând urgent cazan baie cu cuptor pe lemne, masă circular cu motor, banc de lucru puțin folosite. Informații telefon 224181. (36996)

Vând congelator, frigider, spoilert, cuptor de fier, vas, morișcă. Str. Dreptății nr. 9. (37127)

Vând garaj autorizat, Micălaca, bl. 330. Informații telefon 279231. (37176)

Vând sobă motorină, cuptor, cuier, mașină spălat mică, boiler, stelaj. Telefon 211905. (37155)

Vând pătuț, culoare lemn natur, demontabil, stare perfectă, 600.000 lei. Telefon 094 508 096. (37162)

Vând țuică de prune, 60 lt. Informații sat Satu Nou nr. 149, familia Nemeth. (4115754)

(Continuare în pagina 15)

(Urmare din pagina 14)

Vând PARCHET fag ABURIT, uscat, pervazuri. Telefon 235271, 094 555 338. (37203)

Vând sorg (tătarcă) pentru mături, preț negociabil. Pâncota, str. Ion Creangă nr. 10. (5226693)

Vând vacă gestantă Holstein, 3,5 ani, Sâmbăteni nr. 423. Telefon 057-216161. (37200)

Vând BCA, 615.000 lei/ mc, VAR, CIMENT. Telefon 094 524 456, 054-211807. Sunați și nu veți regreta! (f. 1287001)

CUMPĂRĂRI TERENURI, IMOBILIARE

Cumpăr spațiu de lucru (hală, casă), ofer 12.000 DM. Telefon 092.344.782. (36680)

Cumpăr apartament 3 camere, decomandat, etaj I-II, zona 300 (Maranata), zona 100, Miorița; plata integral, exclus intermediari. Telefon 257411; 094.568.795. (37007)

CUMPĂRĂRI AUTO

Cumpăr Mercedes 190, 230, anii 85-90, cu număr înmatriculare străin. Telefon 266043. (37197)

CUMPĂRĂRI DIVERSE

Cumpărăm CEREALE pentru FURAJ (porumb, soia, orz și grâu furajer); plata la ridicare. Telefon 065 - 163885; 065 - 443693; 094.789.037. (f, 0974372)

Cumpăr grâu 1400 lei/kg, cantități mari. Informații telefon 462342. (4114773)

Cumpărăm: ORZ, GRÂU furajer, ORZOAICĂ, PORUMB recolta 1999, plata la ridicare. Telefon 065/163885; 094. 789.037. (f. 974377)

CERERI ȘI OFERTE DE SERVICII

SOCIETATE COMERCIALĂ angajează: 2 MECANICI AUTO cu experiență și 2 PAZNICI, salariu foarte bun. Informații telefon 270441. (36844)

Angajez VÂNZĂTOARE la gheretă, program non-stop, pe Calea Victoriei. Telefon 092 709 493. (37149)

TOLEDO angajează CTC-iste, experiență pentru domeniul textil. Telefon 275375. (37135)

Angajăm VÂNZĂTOARE pentru magazin alimentar, în Micăiaca. Informații telefon 094 577 787. (37094)

SOCIETATE COMERCIALĂ cu profil alimentar angajează VÂNZĂTOARE. Telefon 094 206 599. (37101)

„M'ART" VLADIMIRESCU angajează TINICHIGII, VOPSITORI, MECANICI. Telefon 216043, 216040. (37108)

Angajez AGENT IMOBILIAR, studii medii, dinamic, comunicativ, maxim 35 ani. Telefon 219190. (37191)

PRESTĂRI SERVICII

EXECUT: construcții, renovări interioare, zugrăveli lavabile, tencuieli, instalații sanitare, vopsitorii, etc. Telefon 272695.

Reparăm: MAȘINI SPĂLAT automate, la domiciliu, calitate. Telefon 259146, 094.241.398. (36858)

DIVERSE

PRIMĂRIA COMUNEI APATEU scoate la licitație publică deschisă spațiul comercial SIFONĂRIE APATEU, conf. H.G.R. nr. 505/ 1998, în data de 14 decembrie 1999, ora 9. Informații la sediu, telefon 101. (37095)

SC AGROMEC APATEU SA vinde la licitație: TIH 445, remorcă transport persoane, diferite mașini și utilaje agricole în fiecare zi de marți, ora 9. Informații la sediu, telefon 113. (37096)

SC SICONF SRL solicită acord de mediu pentru amenajarea unor ateliere de tricotaje și confecții în localitatea Pecica nr. 356. Eventualele contestații se depun la Agenția Protecția Mediului Arad, Bd. Dragalina nr. 16. (37117)

CITAȚII

Se citează pentru data de 10 decembrie 1999, ora 10, la BIROUL NOTARIAL PUBLIC, ARAD, str. I. Vidu nr. 2, în cauza succesorală a numitilor: MUNTEAN AUREL, decedat la data de 2 martie 1994 în FIRITEAZ și MUNTEAN FLOARE, decedată la data de 26 mai 1996, în FIRITEAZ, pe numiții: MULLER ELENA și MUNTEAN VASILE, nepot de frate predecedat, ambii cu domiciliul necunoscut precum și alte persoane interesate în cauză. (36955)

TURISM

Câștigi un milion de lei cu

ATLASSIB

Călătorești cu autocarele noastre moderne în Europa:

GERMANIA, AUSTRIA, FRANȚA, ITALIA, SUEDIA (plecări zilnice).

BELGIA, OLANDA, DANEMARCA, ANGLIA, FINLANDA, NORVEGIA, SPANIA, PORTUGALIA, UNGARIA, IUGOSLAVIA și poți fi un călător câștigător!

NOU! Reduceri de tarife în luna DECEMBRIE! Reduceri suplimentare pentru: elevi, studenți, pensionari și grupuri. B-dul Revoluției nr. 35, telefon 251871, 252727; Autogara, telefon 270562.

O poartă deschisă spre EUROPA. (c)

SELENA TRANS efectuează curse ARAD-BUCUREȘTI (Bazar, Europa), în fiecare DUMINICĂ și MARȚI, cu microbuse și autocare cu remorcă, la prețuri avantajoase. Telefon 258318, 094 193 746. (37169)

ÎNCHIRIERI

Ofer spre închiriere apartament sau casă (ne)mobilat(ă). Telefon 235784; 092.308.400. (36855)

Închiriez (doresc) locuință (ne)mobilată. Telefon 235784, 092.308.400. (36855)

Ofer spre închiriere, apartament 2 camere, Vlaicu, mobilat, 100 DM. Telefon 235784, 092.308.400. (36855)

Ofer spre închiriere garaj zidărie, zona Podgoria, Barbusse. Telefon 251355; 094. 703.748. (36731)

Închiriez un spațiu comercial, 80 mp, sau două spații de 40 mp, central, Piața Pompierilor. Telefon 094.786.334. (36583)

Închiriez spații comerciale și depozit pe Calea Lipovei nr. 113, vizavi Restaurant Flora. Telefon 092 921 103. (36769)

Închiriez spațiu ultracentral, 60 mp. Telefon 094 594 498. (36818)

Închiriez spațiu comercial complet amenajat, Piața UTA. Telefon 289722. (36876)

Închiriem spații comerciale pentru magazine, depozite, productie, etc. Telefon 281060 și 281036. (36982)

Ofer spre închiriere spațiu comercial magazie, depozit și birou 150-200 mp, str. Radnei. Telefon 269485. (36684)

Închiriez apartament 3 camere, central, stare bună, semimobilat, gaz, baie, bucătărie și hol gresiate, 200 DM, negociabil. Telefon 281138. (36926)

Dau în chirie spațiu comercial în Bd. Revoluției nr. 6. Telefon 094 708 200. (37107)

Ofer spre închiriere apartament nemobilat, zona Vlaicu. Telefon 287503. (37098)

Dau în chirie apartament 2 camere, parter, semimobilat, termen lung, 150 DM, Vlaicu-Fortuna. Telefon 094 283 959. (37170)

Ofer spre închiriere avantajos garsonieră cf. I, mobilată, informații telefon 223629, după ora 19. (37173)

Ofer spre închiriere garsonieră, zona Grădiște. Telefon 241589, după ora 16. (37186)

Primesc băieți în gazdă, baie, încălzire, Calea Lipovei nr. 270. (37196)

PIERDERI

Pierdut certificat înmatriculare eliberat de Camera de Comerț Arad nr. F02/837/1994 pe numele Rus Petrișor, persoană fizică independentă. Îl declar nul. (37051)

Pierdut carnet șomaj nr. 53053, eliberat de DMPS Arad, pe numele Danciu Viorel. Îl declar nul. (37612)

Pierdut carnet membru eliberat de Agenția Unirea Aradul Nou, pe numele Biro Ilonka. Îl declar nul. (37146)

Pierdut certificat producător nr. 050347 eliberat de Primăria Sântana, pe numele Pașca Ilie. Îl declar nul. (37143)

† DECESE †

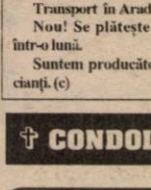

Cu nespusă durere anunțăm încetarea din viață a celui care a fost soț și tată,

ing. CUZMAN DIMITRIE (MITUȘ)

la vârsta de 53 ani. Funeraliile vor avea loc azi, 4 decembrie, ora 13, de la capela Cimitirului Eternitatea (UTA). Dumnezeu să-l odihnească în pace! Familia îndoliată.

Cu adâncă durere anunțăm trecerea în neființă a celui care a fost

dr. LAZAREV GELU,

medic veterinar.

Ceremonia funerară se va oficia duminică, 5 decembrie 1999, în comuna Semiac, de la ora 13. Familiile îndurerate: Lazarev și Todorut.

† SERVICII FUNERARE †

SC „NOSFERATU" SRL,
str. Ghiba Birta nr. 26, telefon 270437; 094.554.874.
NON - STOP
SERVICII FUNERARE COMPLETE.
Sicrie, respete, cruci, îmbălsămat, spălat, îmbrăcat, prosoape, batiste, panglică, baticuri, catafalc, sfesnice, steag doliu, coroane, jerbe, colaci, cozonaci, colivă. ORGANIZĂM POMENI!
PENTRU PENSIONARI REDUCERE 10%.
OFERTA: sicriu + respete + cruce = 750.000 lei.
GRATUIT: transportul sicriului la domiciliu, intermediem obținerea actelor de deces, fotovideo, fanfară.
NOU! Punem la dispoziția clienților noștri CAPELA. (c.)

NON STOP
RO-STYL COMPANY
firmă producătoare de sicrie, str. M. Eminescu nr. 4 (vizavi Cinema MUREȘUL), telefon 211929, 094.537.715, 094.558.712
TOTUL ÎNTR-UN SINGUR LOC, LA PREȚ DE PRODUCĂTOR, CALITATE și OPERATIVITATE OCCIDENTALĂ:
- îmbălsămat, îmbrăcat, cosmetizat
- sicrie: 400.000-1.600.000 lei
- sicrie lux
- lenjerie deces: 160.000-600.000 lei
- cruci, mănere - sicriu, etc.

OFERTĂ: sicriu, lenjerie, cruce - 730.000 lei.
Transport în Arad GRATUIT.
Nou! Se plătește avans 50%, restul într-o lună.
Suntem producători nu simpli comercianți. (c)

† CONDOLEANȚE †

Colectivul CLUBULUI PRESEI este alături de domnul Dorel Zăvoianu la decesul tatălui său. Condoleanțe familiei îndoliate!

Suntem alături de domnul Dorel Zăvoianu în marea durere pricinuită de decesul tatălui său. Sincere condoleanțe! Familia Duță Marin.

Suntem alături de familia BETEA IOAN și îi transmitem sincere condoleanțe în momentele de grea încercare pricinuite de pierderea tatălui și socrului. Vecinii de la bloc 250, sc. A, Micălaca. (37177)

Suntem alături de familia CUZMAN în greaua pierdere pricinuită de moartea distinsului nostru prieten,

ing. CUZMAN DIMITRIE.

Condoleanțe familiei! Familia dr. Virvescu C. (37182)

Colegii de serviciu de la RAIF ARAD sunt alături de doamna Liliana Meruța în aceste momente de grea încercare pricinuită de moartea fratelui său,

CUZMAN DIMITRIE.

Dumnezeu să-l odihnească în pace! (37148)

Locatarii blocului M7 din Arad, str. Ion Antonescu nr. 2, sunt alături de familia CUZMAN în greaua pierdere pricinuită de decesul celui care a fost

DIMITRIE CUZMAN.

Sincere condoleanțe! (37183)

Mulțumim rudeniilor, vecinilor, prietenilor și cunoștințelor care au fost alături de noi, în clipele grele ale despărțirii de mult iubita noastră mamă, bunică și străbunică,

CONTRAȘ LUCREȚIA (mama CREȚIA),

din Mândruloc, decedată la vârsta de 89 ani. Dumnezeu să o ierte și să-i facă veșnică odihna. Familiile îndoliate CONTRAȘ și DRAGOȘ. (37189)

Suntem alături de Cuzman Cristian în grelele momente pricinuite de moartea celui care a fost

CUZMAN DIMITRIE.

Dumnezeu să-l odihnească în pace! Colegii de serviciu. (37194)

Colectivul de instalatori de la SC SELSTAR SA ARAD exprimă compasiunea familiei Săbău în durerea pricinuită de decesul celui care a fost

SĂBĂU TEODOR,

un vechi coleg de muncă! DUMNEZEU să-l odihnească! (37195)

Suntem alături de prietena noastră, la pierderea soțului drag,

TEODOR SĂBĂU.

Dumnezeu să-l odihnească! Familia prof. IVAN.

Un ultim omagiu din partea colectivului SCA ZOOLACT SA SEMLAC celui care a fost directorul societății,

dr. LAZAREV GELU.

Dumnezeu să- l odihnească în pace! (37210)

Colectivul BĂNCII NAȚIONALE - SUCURSALA JUDEȚEANĂ ARAD este alături de doamna Cuzman Maria, în marea durere pricinuită de moartea soțului,

ing. CUZMAN DIMITRIE

și transmite sincere condoleanțe întregii familii. Dumnezeu să-l odihnească în pace! (37199)

Colectivul Agenției „Avram Iancu" Arad a Băncii Comerciale Române împărtășește durerea doamnei directoare, pricinuită de decesul soțului drag,

ing. CUZMAN DIMITRIE.

Fie-i țărâna ușoară! Sincere condoleanțe familiei îndoliate.

Suntem alături de colega noastră, CUZMAN MARIA, director la Agenția Avram Iancu Arad a Băncii Comerciale Române, în clipele de grea încercare pricinuite de moartea soțului. Condoleanțele noastre cele mai sincere! Dumnezeu să-l odihnească în pace! Condu-cerea și colectivul Sucursalei Arad a BCR . (f.0974 396)

Sincere condoleanțe familiei dr. SUCIU la decesul celui care a fost tată, bunic și socru. Din partea familiei ing. Chivu. (37236)

Colectivul Universității de Vest „Vasile Goldiș" este alături de familia SĂBĂU VICTOR, în clipele grele pricinuite de trecerea spre cele veșnice a tatălui său și transmite sincere condoleanțe. (37218)

Mulțumim celor care au fost alături de noi, în greaua încercare pricinuită de moartea dragului nostru,

KOVÁCS LADISLAU.

Familia îndoliată. (37228)

Suntem alături de familia SZABO CAROL la marea durere pricinuită de pierderea celui care a fost un bun vecin,

SZABO CAROL

și transmitem sincere condoleanțe. Locatarii blocului „A" din str. Lacului nr. 15. (37232)

Colectivul SC IFIM IMPEX SRL este alături de familia CUZMAN, în marea pierdere pricinuită de trecerea în neființă a celui care a fost

ing. CUZMAN DIMITRIE

și transmite pe această cale sincere condoleanțe familiei îndoliate. Dumnezeu să-l odihnească în pace! (37237)

Familia IFTEME este alături de familia CUZMAN în momentele grele pricinuite de decesul celui ce a fost

ing. CUZMAN DIMITRIE

și transmite sincere condoleanțe familiei îndoliate. (37238)

Profund afectați de neașteptata pierdere provocată de decesul aceluia care a fost distinsul

prof. dr. ALEXANDRU REDEȘ,

ne închinăm cu respect și veșnică recunoștință pentru contribuția adusă învățământului economic românesc și a exemplului de slujire intelectuală. Senatul Universității „Aurel Vlaicu" din Arad. (37244)

Aducem un ultim omagiu celui care a fost

dr. CONȚIU LIVIUS.

Dumnezeu să-l odihnească în pace! Familiile: IONESCU și RAȚIU. (37245)

Suntem alături de doamna dr. Burueanu Wilhelmina în grelele momente pricinuite de moartea celui care a fost

dr. CONȚIU LIVIUS

și transmitem sincere condoleanțe familiei îndoliate. Asociația de proprietari bl. 44, Arad. (37246)

† COMEMORĂRI †

IN MEMORIAM

NICOLAE MIHAI RUJA
RUGĂCIUNE

Doamne,
Lasă-mă să nu mor
sau mai bine să nu-mi moară inima
mută-mă de vrei într-un munte
sau într-o apă
sau într-o stea sau într-o rază de lumină
Să fiu ochiul de veghe al veșniciei.
Tuturor celor care l-au iubit și prețuit, spre aducere aminte și pentru a păstra un moment de reculegere, acum, la împlinirea a 3 ani de la plecarea în veșnicie a lui MIHAI. Dumnzeu să-l ierte și să-l odihnească în pace! FAMILIA, pe veci îndurerată.

† Astăzi, 4 decembrie se împlinesc 2 ani de când m-a părăsit cel care a fost dragul meu soț,

CIOCOIU GHEORGHE.

Golul lăsat este imens și dureros dar chipul său blând și luminos va rămâne mereu în inima mea. Dumnezeu să te aibă în paza lui și să te așeze în loc curat și luminos precum ți-a fost sufletul. În veci nemângâiată, soția Doina. (36916)

Al doilea an trecut-a cu lacrimi, griji, nevoi/ De când tu, dragul nostru, plecat-ai dintre noi/ De-atunci tristețea s-a cuibărit în casă/ Durerea dorul greu - pe inimi ne apasă/ Fami-lia, la cruce, flori, lumânări ți-așază/ Și ne rugăm la Domnul, să ni te aibă-n pază/ Să-ți ierte ce-ai greșit prin fapte și prin grai/ Și sufletul să ti-l primească-n rai.! Parastasul de 2 ani în memoria

lt. col. (r.) IOVITA DUMITRU,

va avea loc la Noua Catedrală Ortodoxă Arad, duminică, 5 decembrie 1999, ora 12.30. Familia. (37156)

Readuc în memoria prietenilor că azi, s-au împlinit doi ani de când iubitul nostru soț, tată și bunic,

ing. agronom IOAN COROIU,

nu mai este cu noi. Dumnezeu să odihnească sufletul lui bun! Familia. (37188)

Se împlinesc 5 ani de la trecerea în eternitate a lui

PĂDUREANU CONSTANTIN.

Dumnezeu să-l odihnească în pace! Familia Padureanu. (37187)

Cu adâncă durere în sufiet anunțăm împlinirea a 6 săptămâni de când a plecat în veșnicie

ZAHARIA VIORICA

soție, mamă, bunică. Amintirea sa rămâne veșnic. Comemorarea va avea loc duminică, 5 decembrie 1999, la Biserica Gai. Familia în veci nemângâiată. (4114779)

Se împlinesc 6 (șase) săptămâni de la decesul iubitului nostru tată și soț,

GRIGORESCU NICOLAE.

Parastasul va avea loc duminică, 5 decembrie 1999, la Biserica din Micălaca Veche. Familia îndurerată. (37198)

Cu durere în suflet anunțăm că se împlineste un an de când iubitul nostru fiu, soț și tată,

BAUL PAVEL,

ne-a părăsit. Parastasul va avea loc duminică, 5 decembrie 1999, la Biserica din localitatea Groșeni. (37201)

Un ultim omagiu în amintirea celui care a fost

PINTILIE GHEORGHE,

tată, soț, socru și bunic iubitor, din partea soției MARIOARA, a copiilor: GABI, GIGI, MIHAELA, MARIANA, COSMINA, a ginerelui COSTEL, NORA, ANA și a nepoților: RAUL, ROXANA și PAUL. Te vom plânge mereu și vei rămâne veșnic viu în sufletele noastre! Nu te vom uita niciodată! Dormi în pace, suflet blând! (37221)

La împlinirea unui an de la moartea dragei noastre soții, mame, soacre și bunici,

BĂD MARIA

„Ai plecat din astă lume/ Nu ne-ai spus nici un cuvânt/ Ne-ai lăsat durere-n suflet/ Cât vom trăi pe pământ/ Ai ținut la tine-n suflet/ Tot necazul ce-ai avut/ L-ai păstrat doar pentru tine/ Ca să nu superi pe nimeni" Pentru bunătatea și dragostea ta îți datorăm veșnică amintire și-l rugăm pe bunul Dumnezeu să-ți odihnească sufletul în pace! Parastasul, duminică, la Biserica Ortodoxă, ora 11. Familia îndurerată. (37254)

La împlinirea a 4 ani de la decesul celui care a fost

ILIESCU M. DUMITRU,

soț, tată, bunic, un pios omagiu. Dumnezeu să-l odihnească în pace! Familia Iliescu. (37261)

PELERINAJ 2000 IN ȚARA SFÂNTĂ

ȘI TU CU NOI ÎN ȚARA SFÂNTĂ!

NUMAI prin NOI

CRĂCIUNUL ȘI REVELIONUL ÎN ISRAEL

EXCURSIILE ORGANIZATE:
- CRĂCIUN și REVELION 2000 12 zile - 1180 USD/persoană
- PAȘTELE anului 2000 10 zile - 1050 USD/persoană
- 10 zile - 1000 USD/persoană
- 7 zile - 780 USD/persoană

În preț sunt cuprinse absolut toate serviciile:
- Obținerea vizei de sejur în Israel;
- Vizitarea obiectivelor religioase și turistice;
- Avioane și autocare moderne;
- Hoteluri la standarde occidentale;
- Sărbătorirea CRĂCIUNULUI la BETHLEEM (transmisie televizată în direct);
- REVELIONUL cu artiști români și autohtoni.

Înscrierile se fac la PELERINAJ 2000-tel. 01/311.11.28 sau la agențiile autorizate din toată țara:

ARTEXIN S.A. - Alba Tel: 057/281403
MIRIAM Tel: 057/250230
COLIBRI - Timișoara Tel: 056/201200
ROMÂNIA SERVICE VACANCES Tel: 057/211711
SIRIUS Tel: 057/253434
PETRIMAR - Oradea Tel: 059/153369

COMPANIE MULTINAȚIONALĂ
lider în domeniul transporturilor și logisticii
angajează
FUNCȚIONARI DEPOZIT

Candidatul ideal are cel puțin studii medii, stagiul militar satisfăcut, vârsta maximă 30 de ani, este organizat, are cunoștințe de PC și este capabil să învețe foarte repede. Cunoașterea limbii italiene sau franceze reprezintă un avantaj.

Firma oferă angajaților un curs intensiv de pregătire în străinătate. Se oferă posibilitatea de a lucra pentru o companie de prestigiu internațional, în cadrul unei echipe tinere și performante.

Candidații interesați sunt rugați să trimită de urgență un CV la SNELLING, tel/fax nr. 056-191008. Toate informațiile privind candidatura dumneavoastră vor fi tratate cu deplină confidențialitate.

Doar candidații selectați vor fi contactați.

(974108)

DE REȚINUT!
SC ROPILIN IMPEX SRL

cu sediul în Arad, Cal. Bodrogului nr. 12 (fost DCA),
ACHIZIȚIONEAZĂ cu plata pe loc:
- animale vii, porci și bovine
- piei de vițel, între 1 kg și 12 kg - 14.000 lei/kg
- piei de vită peste 12 kg - 10.000 lei/kg

VINDE en-gros și en-detail, prin abatorul din incintă, carne de porc și de vită (carcasă și tranșată), precum și o bogată sortimentație de preparate din carne, la prețuri foarte atractive.

Informații la telefon 281.266.

(4808607)

G.I. MOTOR
Telefon 251417
Vinde numai prin
DEPOZITUL DIN GARA Arad
CIMENT ALEȘD
39.000 lei sacul (are inclus TVA)

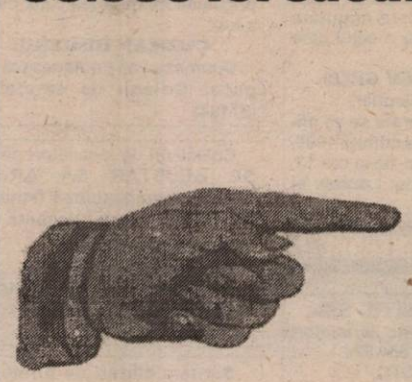

(659298)

S.C. PREFIN EST EUROPE S.R.L.

str. 6 Vânători nr. 35/A - Arad
Angajează CONTROLOR TEHNIC DE CALITATE pentru firmele colaboratoare din afara orașului și județului

CONDIȚII:
- Experiență în domeniul confecții îmbrăcăminte
- Vârstă maximă - 30 ani
- Disponibilitate la program prelungit de lucru
- Cunoștințe de limba italiană

Cei interesați se vor prezenta la sediul societății începând cu data apariției anunțului în ziar.

SALARIZAREA VA FI ATRACTIVĂ, CONFORM EXPERIENȚEI DE LUCRU.

(974366)

BANCA COMERCIALĂ ROMÂNĂ

AGENȚIA INEU
Str. Republicii nr. 40, Ineu
Organizează concurs pentru ocuparea postului de **informatician**

CONDIȚII:
1. Studii superioare de specialitate / electronică, automatizări, calculatoare, cibernetică, matematică-informatică
2. Noțiuni de limba engleză în domeniul specific activității

Informații suplimentare la telefon 511339.

Cererile se vor depune la sediul Agenției Ineu, împreună cu un curriculum vitae, până în data de 10.12.1999.

(974398)

S.C. „TEBA" S.A. ARAD

Convoacă ADUNAREA GENERALĂ A ACȚIONARILOR pentru data de **20.12.1999, ora 10,00,** la sediul societății din Arad, str. Patria nr. 14. În situația neîntrunirii majorității acționarilor, ședința se va relua în data de 21.12.1999 la aceeași oră și loc.

ORDINEA DE ZI
1. **Diminuarea capitalului social**
2. **Cesiunea de acțiuni**
3. **Cumpărarea de mijloace fixe**
4. **Reglementarea situației juridice a activelor vândute**
5. **Diverse.**

Administrator
ing. CECILIA KOVACS

(974397)

CONSILIUL LOCAL ȘIRIA

organizează în ziua de 20.XII.1999, ora 11, la sediul Primăriei din Șiria, licitație deschisă fără preselecție pentru execuția lucrării **„Dezvoltarea alimentării cu apă a localității Șiria"**. Informații la Primăria Șiria, telefon 057/531101, 057/531449.

Caietul de sarcini poate fi consultat și cumpărat zilnic, între orele 8-15, la sediul Primăriei Șiria, pentru suma de 1.200.000 lei, suma ce se va depune la casieria Primăriei.

Ofertele de licitație se depun la secretariatul Primăriei până în ziua de 20.XII.1999, ora 10. (4808612)

SOCIETATE MIXTĂ ROMÂNO - ITALIANĂ

Angajează în condiții de salarizare deosebite, **15 CONFECȚIONERE** cu experiență în mașini de cusut TRIPLOK și SIMPLE - confecții pentru copii.

Persoanele interesate pot participa la probe în str. Bușteni nr. 11-13, vis-a-vis de Biserica Speranța.

Informații suplimentare la 251.376 între orele 8,30-17,00.

(4808582)

S.C. „TISZA-MUREȘ" S.A.

Vinde CĂRĂMIDĂ LA PREȚ REDUS cu 25-30% în perioada 1-10.XII.1999.

La fabricile de cărămizi Ceala Arad și Fântânele.
RELAȚII LA TELEFOANELE: 280270; 256864.

(4808587)

La cel mai mic tarif din Arad
TAXI GLOBAL
Tel: 945; 23.00.00
ANGAJEZ cu convenție de colaborare
TAXIMETRIȘTI
cu mașini proprii, echipate cu stații de emisie-recepție.
1950 lei/km
(c.b.)

BANCA ROMÂNĂ PENTRU DEZVOLTARE
GROUPE SOCIÉTÉ GÉNÉRALE
Sucursala Județeană ARAD
Bd. Revoluției nr. 5-7
Telefon 253280

ADEVĂRUL

COTIDIAN INDEPENDENT ARAD

Anul XI, nr. 2866

Luni, 6 decembrie 1999 ● 16 pagini ● 2000 lei ● e-mail: adevarul@arad.ro

BRAT Publicație auditată în semestrul I 1998.

Tiraj mediu zilnic vândut: 35.948

WEST BANK
ARAD, B-dul Revoluției nr. 88
TELEFON: 284.888; FAX: 285.202
BANCA COMERCIALĂ WEST BANK S.A. acordă dobânzi avantajoase la depozitele la termen ale persoanelor fizice (suma minimă 500,0 mii lei)
1 lună - 50%
2 luni - 51%
3 luni - 53%

DERUTA PUTERII CEDERISTE

După ostilitatea manifestată de un grup de participanți la manifestările omagiale de la Alba Iulia, cu ocazia Zilei Naționale a României, președintele Emil Constantinescu a început să înțeleagă că pe zi ce trece sunt tot mai mulți alegători dezamăgiți de prestația lamentabilă a actualei Puteri. În ciuda unor comunicate incriminatoare la adresa opoziției aflată - în opinia partidelor de guvernământ - la originea huiduielilor antiprezidențiale (și nu îndreptate împotriva armatei și cu atât mai puțin a bisericii ori a ... imnului național!) puterea cederistă înțelege - chiar dacă refuză o recunoaștere publică - situația mai mult decât dramatică a scăderii popularității sale în rândul electoratului. Atât președintele Constantinescu, întâiul bărbat politic al PNȚCD în persoana blajinului Ion Diaconescu, cât și liberalii Mircea Ionescu Quintus și Valeriu Stoica pricep că în absența unei minuni, viitoarele alegeri îi va mătura, poate chiar definitiv, de la conducerea țării.

În plină derută, oamenii Puterii dedați cu dulceața înaltelor funcții deținute în Parlamentul României, în Guvern ori în administrația teritorială, caută cu febrilitate acea soluție miraculoasă menită să le salveze fotoliile ocupate în urma alegerilor din noiembrie 1996. Acceptând că printr-o politică fiscală excesivă a reușit performanța macabră de a înăbuși sectorul privat, singura categorie socială producătoare de bani pentru bugetul țării, guvernanții sunt hotărâți să procedeze la o relaxare fiscală semnificativă, reducând cota impozitului pe profit de la 38 la numai 20 la sută. Măsură total nerealistă în actuala conjunctură economico-financiară a țării (se spune că mortului geaba-i sufli undeva ...), micșorarea drastică a cotei impozabile din profitul societăților comerciale, ar fi totuși posibilă în situația unui sprijin economic masiv din străinătate. Cederiștii chiar se iluzionează că occidentalii se omoară de dragul lor și în scopul menținerii la putere, Europa ar fi gata să umble la punga cu parai. Ei nu pricep nimic din spusele comisarului european Günther Verheigen în sens că UE duce tratative cu România, cu întregul popor român și nu cu vreo formațiune politică preferată! Pricepe lumea bună de pe Dâmbovița că Europa nu are preferințe pentru puterea cederisto-pedisto-udemeristă?

ȘTEFAN TABUIA

(Continuare în pagina a 4-a) ☛

DE ASTĂZI, GREVĂ GENERALĂ LA C.F.R.

☛ Băsescu consideră nejustificate revendicările salariale ale sindicatelor feroviare

La închiderea ediției

Aseară, feroviarii arădeni nu primiseră încă lista cu trenurile care vor circula pe timpul grevei generale declanșate astăzi, începând cu ora șapte. Dl. **Voica Adrian**, lider sindical Birou mișcare-comercial, ne-a declarat că de ieri dimineață la București au început discuțiile privitoare la trenurile care vor circula în timpul grevei. Liderul sindical a mai precizat că vor circula cu prioritate cursele de navetiști și trenurile de marfă care transportă combustibil.

UȘI ȘI FERESTRE DIN PVC ARMAT GEAM TERMOPAN
Profile TROCAL Germania
SATLINE
Tel-fax: 251461
094 507211
Arad B-dul I.Maniu bl.26 ap.1

CRIMA DE LA ZĂDĂRENI A FOST ELUCIDATĂ

☛ Doi dintre cei patru făptași sunt în arestul Poliției

Pag. 3

NE PÂNDEȘTE O CAMPANIE ELECTORALĂ JEGOASĂ!

Cunoscutul analist politic Ion Cristoiu comentează în exclusivitate pentru cititorii ziarului „Adevărul" evenimentele săptămânii. Astăzi, despre faptul că Emil Constantinescu a fost huiduit copios la Alba Iulia, despre jegul propagandistic ce va caracteriza viitoarea campanie electorală, despre imposibilitatea integrării noastre imediate în UE și despre computerul de la Casa Albă.

Pag. 6

SUNTEM UN POPOR TRIST

Cu câțiva ani în urmă, întâmplarea m-a purtat în orașul Lafayette, statul Louisiana, deci în Statele Unite ale Americii. Îmi amintesc perfect o după-amiază călduroasă, în care participam la o mică ceremonie în fața primăriei din Lafayette. Ceremonia se desfășura în parculețul care înconjura primăria și nu participau mai mult de 40-50 de oameni.

În parcul acela erau familii cu copii, care nu aveau nici o legătură cu respectiva ceremonie, se plimbau pur și simplu, tineri care alergau, se jucau, sau oameni așezați pe iarbă, mâncând un sandwich. Ca toate ceremoniile din America și aceasta a început cu imnul național, cântat la trompetă de un foarte tânăr pușcaș marin. Când au răsunat primele note, când și-au auzit imnul, toți cei prezenți, indiferent că participau sau nu la ceremonie, au încremenit cu mâna pe inimă. Cei ce stăteau pe iarbă au țâșnit în picioare, tot cu mâna pe piept. Copiii nu s-au mai jucat și, imitându-i pe cei mari, au adoptat aceeași poziție respectuoasă. Se cânta imnul țării lor. Nimeni nu mai mișca în parc. Nu se auzea decât imnul țării lor. Am fost extraordinar de impresionat.

DUMITRU TOMA

(Continuare în pagina a 6-a) ☛

UȘI ȘI FERESTRE DIN ALUMINIU ȘI P.V.C. GEAM TERMOPAN
ALGLASS
MOBILIER LA COMANDĂ
FIRME ȘI RECLAME
STR ROȘIORI 26
TEL/FAX/ 057/289053

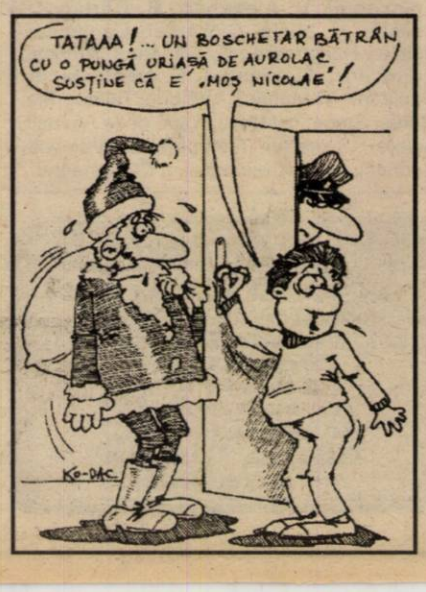

SPORT

Jucătoarea de tenis de masă, arădeanca OTILIA BĂDESCU ESTE OLIMPICĂ

Pag. 8

CU TERRA CÂȘTIGI DE DOUĂ ORI!
TERRA
5 PREMII X 1.000.000 LEI
10 PREMII X 500.000 LEI
Premii de 10 milioane în fiecare lună cu produsele TERRA
Detalii în magazine.

La praznicul SF. IERARH NICOLAE, urăm tuturor cititorilor care astăzi își sărbătoresc onomastica „La mulți ani!", sănătate și multe bucurii.
„Adevărul"

S.C. EDIL CONSTRUCȚII S.A.
O PUTERNICĂ FORȚĂ ÎN LUMEA CONSTRUCTORILOR ARADENI

PREȚURI DECENTE la tâmplărie din ALUMINIU
SERGIU-GEANINA
Vă oferă
● Tâmplărie aluminiu din import și românești
● P.V.C. și geamuri termopan
● Rolete și jaluzele
Telefon: 279699; 092292559
Arad, Str. Voinicilor, Nr. 34.

CALENDAR

Luni, 6 decembrie

■ Astăzi, Soarele răsare la ora 7 și 36 de minute și apune la ora 16 și 36 de minute.

■ Au trecut 340 de zile din acest an. Au mai rămas 25 de zile până în anul 2000!

■ **Praznicul zilei: Biserica Ortodoxă**: Sf. Ierarh Nicolae, Arhiepiscopul Mirelor Lichiei (Dezlegate la pește); **Biserica romano-catolică**: Nicolae; **Biserica greco-catolică**: Sf. Nicolae, arhiep. în Mira Liciei (+325)a

Astăzi, Biserica prăznuiește

POMENIREA CELUI, ÎNTRU SFINȚI, NICOLAE FĂCĂTORUL DE MINUNI

Acesta a trăit pe vremea tiranilor împărați Dioclețian și Maximilian (284-305) și a strălucit mai înainte în viața pustnicească și, pentru nespusa lui bunătate, a fost făcut arhiereu. Și, fiind cu frica lui Dumnezeu, cinstind creștinătatea și propovăduind cu îndrăzneală și cu glas slobod dreapta credință, a fost prins de mai marii cetății Lichiei și dându-l la osândă și la cazne l-au închis în temniță, împreună cu alți creștini. Și de vreme ce marele și bine credinciosul Constantin, din voia lui Dumnezeu, s-a făcut împărat al romanilor, cei ce erau închiși au fost sloboziți din legături și, cu ei împreună, a fost slobozit și marele Nicolae. Și mergând, la Mira, n-a trecut multă vreme și s-a strâns de către marele Constantin, întâiul Sinod de la Niceea, la care a luat parte și minunatul Nicolae. Și i s-a dat lui darul facerii de minuni, precum arată istoria vieții sale. Scos-a din temniță pe trei oameni năpăstuiți, care prinzând de veste că sunt osândiți pe nedrept, au chemat pe Sfântul în ajutor, ca, precum a izbăvit pe cei din Lichia, așa și pe dânșii să-i izbăvească. Pentru aceasta, dar, Sfântul Nicolae, ca unul ce era grabnic și fierbinte spre ajutor, s-a arătat în vis împăratului Constantin și eparhului Avlavie. Pe acesta l-a mustrat pentru pâra nedreaptă ce făcuse oamenilor la împăratul, iar pe împărat l-a înștiința cu amănuntul, arătându-i că erau nevinovați, părâți din pizmă. Și așa prin visul acesta i-a izbăvit din primejdia tăierii. Și alte multe minuni făcând, păstoarea dumnezeiește pe drept credincios său popor. Deci, venind la adânci bătrânețe, s-a mutat către Domnul, neuitând nici după moarte, turma sa, ci în toate zilele dând cu îndestulare ale sale faceri de bine celor lipsiți și izbăvindu-i de tot felul de primejdii și de nevoi. Încă și până astăzi, Dumnezeu, prin mijlocirea lui, lucrează minuni și cei ce-l roagă cu adevărată și neîndoită credință, nu numai mici binefaceri, ci și minuni mari dobândesc. Din anul 1087, luna mai în 9 zile moaștele Sfântului Nicolae se află la Bari, în sudul Italiei, luate din Mira, ca să nu cadă în mâinile musulmanilor.

A venit BARZA!

La Arad: Vas Timeea, Lup Cristian Ștefan, Mînea Alexandru Constantin, Varga Gabriela Cristina, Hoza Evelyn Elena, Vărădie Mălina Larisa, Dihel Daniela, Guller Rut, Belan Andreea Alexandra, Angerer Mihaela Cristina, Groza Sara Maria, Filip Denis Dorian, Sighete Maria, Budica Larisa Daniela, Cojocaru Alexandra Nicoleta, Tăndău Eliza, Foltean Andreea

La Chișineu-Criș: Ardelean Alina

La Ineu: Axinte Adrian Ilie

AU PLECAT DINTRE NOI

Toader Maria (1914), Văcărescu Andreea - Raluca (1999), Slentye Elisabeta (1914), Varga Geza Francisc (1913), Ceserni Ecaterina (1915), Avram Maxa (1926), Scrob Floare (1923), Nagy Rozalia (1919), Ivan Elena (1933), Ardelean Mărioara Elena (1937), Filipescu Traian (1930), Miculan Floare (1910), Gorgoș Gheorghe (1927).

CURSUL VALUTAR*

VALORI ÎNREGISTRATE LA SFÂRȘITUL SĂPTĂMÂNII

Denumirea valutei	BNR	BCR		BRD		Banca Transilvania		Banca Agricolă		BIR		Bursa neagră	
		C	V	C	V	C	V	C	V	C	V	C	V
Dolar	17871	17850	18050	17700	18000	17750	18180	17800	18050	17815	18250	17800	18100
Marca germană	9167	9081	9369	9067	9314	9080	9300	9100	9280	9100	9290	9200	9300

Elevii arădeni învață exercițiul dezbaterii în limba engleză

În cadrul manifestărilor organizate de Asociația Română de Dezbateri, Oratorie și Retorică (ARDOR) a avut loc la liceul Elena Ghiba Birta, 4-5 decembrie 1999, un seminar de dezbateri academice în limba engleză. Organizatorii acestui seminar au fost prof. Anca Mazilu și Clubul de dezbateri Ploiești I al Colegiului Național „Mihai Viteazu" și prof. Livia Marinescu și Clubul PRO DEBATE 98 al Liceului „Elena Ghiba Birta" Arad. Seminarul a cuprins dezbateri demonstrative ale elevilor celor două licee, ateliere în scopul pregătirii unei teme de dezbătut, o introducere în teoria dezbaterii, prezentată de dna Anca Mazilu, instructor formator regional. Destinat atât profesorilor cât și elevilor, acest seminar a fost fără îndoială util în formarea generației viitoare. Sperăm ca aceste activități să cuprindă pe viitor un număr cât mai mare de elevi și profesori din liceele arădene.

CĂTĂLINA LATU

METEO

Vremea se va ameliora din punct de vedere al precipitațiilor, dar se va răci. Cerul va fi variabil, temporar noros dimineața, când izolat se vor semnala precipitații mixte. Vântul va sufla slab la moderat din sector vestic. Noaptea și dimineața, pe alocuri se va semnala ceață asociată cu depuneri de chiciură.

Temperaturi maxime: 1 la 4°C; Temperaturi minime: -6 la -3°C

Meteorolog de serviciu
CARMEN ȘARGA

Foto: ONORIU FELEA

În acest an cizmulița a fost mai scumpă decât darul lui Moș Nicolae

CINEMATOGRAFE

Dacia: Castelul ciudat (SUA) 9,30; 11,45; 14; 16,30; 19

Mureșul: Hard Rain - Jaf în timpul potopului (SUA) 10; 12; 14; 16; 18

Arta: Puterea iubirii (SUA) 15; 17; 19

Sala mică: Rutina, bat-o vina! (SUA) 15,30; 18

UTILITARE

■ PIEȚE, TÂRGURI

Astăzi este zi de piață la Curtici, Nădlac, Bocsig, Gurahonț, Moneasa, Pilu, Vladimirescu. Tot astăzi se organizează târg săptămânal la Gurahonț, și Bârzava.

Mâine, marți, este zi de piață la Sebiș, Almaș, Apateu, Semlac, Sântana, Șilindia, Vârfurile.

■ FARMACIA DE SERVICIU

În noaptea de luni spre marți este de serviciu, cu program non-stop, farmacia **„Galenus"**, Calea A. Vlaicu, bl. Z16, tel. 242340.

Farmacia **„Sinapis"**, Bd. Revoluției nr. 88, lângă Noul Stil, telefon 282369 și și **„Noua Farmacie"**, strada Andrei Șaguna nr. 15, telefon **948**, sunt de serviciu cu program non-stop.

■ CONSULTAȚII ȘI TRATAMENTE CU PROGRAM NON-STOP

Cabinetul „Apollonia", situat la parterul blocului din spatele Casei Albe (zona Gării), str. Miron Costin nr. 13, sc. A, ap. 1, tel. 251225, efectuează tratamente injectabile (intramuscular și intravenos), aerosoli, E.K.G., ecografie și analize laborator.

■ CABINET STOMATOLOGIC

Cabinet stomatologic privat, Bd. Revoluției nr. 62 (vizavi de Biserica Roșie), telefon **256665,** deschis zilnic între orele 8,00-12,00 și 14,00-20,00.

■ APOMETRE

În perioada 6-10 decembrie se citesc apometrele pe străzile: Sincai, Transilvaniei, Sebișului, Deseanu, Ciucașului, B. Bartoc, Artileriei, Grănicerilor, E. Mugu, Bradului, Ivrianu, Zmeurei, Doinei, Războieni, Șoimului, Porumbului, Cocorilor, Pelinului, A. Purice, I. Cosânzeana, Mușetel, Trestiei, Biruinței, Dunării, I. Creangă, Alexandru ce Bun, Leandrului, Constituției, C. Izlaz, Coloniștilor, C. Turzii, S. Borlea, Sinaia, Episcopiei, V. Alexandri, B. Cârțan, V. Ureche, V. Micle, Ciorârliei, Căminului, Salciei, Hunedoarei, E. Gârleanu, Vrancei, Voinicilor, Ciobanului, E. Necunoscut, Occident, Triumfului, Labirint, Teiului, Mal Mureș, Ștefan cel Mare, Radu de la Afumați, Achile, 13 martiri, Trompetei, B. Voievod, Codrului, Nouă, Concordiei, I. Câmpineanu.

ALIANȚA ANTI SUICID
ÂNĂ DE AJUTOR
LINIA VIEȚII
057/214214
între orele 20,00-08,00
Vă ascultă, vă înțelege și vă ajută

S.C. „Adevărul" SRL nu-și asumă responsabilitatea pentru conținutul articolelor publicate, aceasta revenind în exclusivitate autorilor.

ADEVĂRUL
COTIDIAN INDEPENDENT ARAD
Editor: S.c. ADEVĂRUL s.r.l. Arad
● COD FISCAL R 1681938 ● COD SICOMEX 19.604 ● CERTIFICAT J 02/1886 din 31 X 1991 ● COD SIRUES 020956601 ● ISSN 1220 - 7489

Redacția și administrația: 2900 Arad, Bd. Revoluției nr. 81. **Telefoane:** SECRETARIAT - **281802**, fax **280655, 280625;** ADMINISTRAȚIE - CONTABILITATE- **281797;** MICA PUBLICITATE - **210775.** MAREA PUBLICITATE - **280904;** CLUBUL PRESEI - **280989.**

Consiliul de administrație: DOREL ZĂVOIANU (președinte) **telefon 281802, 280625;** ȘTEFAN TABUIA (vicepreședinte) **telefon 210776;** MIRCEA CONTRAȘ (redactor-șef) **telefon 281802, 280854;** NICU COJOCARU (director comercial) **telefon 280904;** DOREL BARBU (contabil-șef) **telefon 281797.**

Colegiul de redacție: MIRCEA CONTRAȘ (redactor-șef); AUREL DARIE (secretar general de redacție) **telefon 281802, 280854;** MIRCEA DORGOȘAN (șef secție actualități)**;** telefon **281855; 280003;** IOAN IERCAN (șef secție politică), telefon **280943;** DORU SAVA (șef secție social-economic), telefon **281738;** VASILE FILIP (șef secție cultură-învățământ), telefon **281855; 280003;** ALEXANDRU CHEBELEU (șef secție sport), telefon **281701;** SORIN GHILEA (șef secție tineret) **telefon 281855, 280003;** MARCEL CANCIU (șef secție foto), telefon **280943;** NICU COJOCARU (șef secție publicitate) telefon/fax: **280904.**

Tiparul executat la Imprimeria S.C. MEDIAGRAF S.A. ARAD, str. Feleacului F.N., telefon 250902, fax 250920.

HOROSCOP

Luni, 6 decembrie

BERBECUL (21.03-20.04). Sunteți din ce în ce mai curios să faceți descoperiri spectaculoase. Un sentiment de neîncredere în cei din jurul dvs. se accentuează.

TAURUL (21.04-20.05). Veștile bune pe care le primiți vă scot din starea de spirit nefirească în care vă aflați.

GEMENII (21.05-20.06). Stăpâniți arta regăsirii de sine. Creativi, dornici de a scăpa de umbra unor eșecuri - vă remarcați în orice context.

RACUL (21.06-22.07). Veți primi vești proaste de la cineva aflat departe.

LEUL (23.07-22.08). Vă stăpâniți foarte bine voința. Talentele dvs. se remarcă cu ușurință. Colaborați foarte bine și cu persoanele capricioase.

FECIOARA (23.08-22.09). Ar fi cazul să vă onorați promisiunile financiare, dar și pe cele sentimentale făcute partenerului. Dacă lucrurile nu ies așa cum doriți, nu e cazul să disperați.

BALANȚA (23.09-22.10). Aveți câteva obiective cam pretențioase. Vă considerați puternici, iar spontaneitatea inimii nu vă mai deranjează. În realitate, tactul de care dați dovadă este ieșit din comun.

SCORPIONUL (23.10-21.11). Între intenție și realitate distanța este uriașă. Nu mai evitați discuțiile cu persoanele dificile și nici pe cele cu partenerul (a).

MOCHETA
Arad, Piața Gării
Telefon 235221
Vinde și montează mochetă la prețuri cu o reducere de 10-20%

SĂGETĂTORUL (22.11-21.12). La fiecare pas vă așteaptă facilități. Sunteți mai detașat, mai surâzător. Bunătatea se împletește cu ambiția.

CAPRICORNUL (22.12-19.01). Vi se face oferte interesante. Receptivitatea dvs. este la plus. Și încă un atu - puteți convinge cu blândețe și delicatețe pe aproape oricine.

VĂRSĂTORUL (20.01-19.02). Nu faceți alte datorii, ci mai bine gândiți-vă cum să le achitați pe cele vechi. Vă așteaptă o surpriză plăcută din partea partenerului.

PEȘTII (20.02-20.03). Se anunță schimbări de decor. Cel puțin la masa dvs. de șah vă concentrați asupra unor mutări spectaculoase. Poate încercați un remediu care să vă redea „puterea".

Echipa de serviciu
GABRIELA GROZA
-secretar de redacție.
Bianca Felea,
Dina Rujan,
– tehnoredactare computerizată.
Ioana Frățilă,
Aurica Telcian
– corectură.

CRIMA DE LA ZĂDĂRENI A FOST ELUCIDATĂ

Doi dintre cei patru făptași sunt în arestul Poliției

După trei zile de cercetări, polițiștii arădeni au reținut ieri doi dintre cei implicați în fapta abominabilă petrecută joia trecută la Zădăreni. Un al treilea făptaș este dat în urmărire generală, cercetările continuând pentru depistarea altui complice.

Reamintim că joi seara, KATHARINA GANGLER, de 74 de ani, a murit în condiții suspecte. Vineri după-amiază, a fost găsită legată la mâini și la picioare, zăcând moartă pe covor. Casa îi era întoarsă pe dos. Mobilul era clar - jaful.

De ani de zile, femeia coresponda cu diverse persoane din Germania și Austria. Acestea îi trimiteau bani și obiecte pe care KATHARINA GANGLER le împărțea în prag de sărbători oamenilor! „Chiar dacă era cam sucită, spun vecinii, era totuși o femeie cu suflet. De altfel, ea se ocupa și de întreținerea Bisericii catolice".

PENTRU 5000 DE DOLARI ASCUNȘI ÎN BIBLIE

După ce a audiat un cerc de peste 28 de suspecți, echipa de anchetă condusă de către dl. col. Viorel Hăhăianu, șeful I.J.P., în colaborare cu procurorii coordonați de către dl. Gheorghe Vlai, s-a reușit depistarea lui Ovidiu Cristian Bădărău, de 21 de ani și a minorului P.M. de 17 ani, ambii din Zădăreni, amândoi cu antecedente penale. Ei, împreună cu alți doi indivizi s-au întâlnit într-un local din Bodrogul Nou. Au pus la cale comiterea faptei. Joia trecută, după lăsarea serii, au trecut la acțiune. Minorul P.M. de 17 ani a ținut de șase. Ceilalți trei au pătruns în locuință smulgând cârligele de la ușă.

Au forțat-o pe KATHARINA GANGLER să le spună unde ține banii. Se pare că ea le-a dat peste 5000 de dolari pe care-i ținea într-o Biblie. După aceea au legat victima cu un cablu de la reșou. După ce i-au imobilizat mâinile și picioarele, i-au

BĂDĂRĂU OVIDIU

PLUJAR MIRCEA

astupat gura cu niște cârpe. Au început să răvășească cele trei încăperi ale casei, sperând să descopere alte bunuri de valoare. Ei declară că n-au mai luat nimic. Văzând că și-au făcut plinul, au părăsit locul faptei. În urma lor, victima murea cu zile, sufocată ... „Băieții" și-au împărțit banii. O parte din bani i-au cheltuit pe haine. Cu restul au chefuit două zile prin Arad ...

URMĂRIRE GENERALĂ

Aceste date au reieșit din declarațiile celor reținuți. Pe Ioan Remüves, zis Moșu, de 35 de ani, de loc din satul Ceud, județul Sălaj, polițiștii l-au dat în urmărire generală. El este cunoscut, de altfel, ca tâlhar și spărgător de locuințe, deosebit de violent și periculos. Semnalmentele sale: 1,70-1,75 m înălțime, tip atletic, brunet, cu început de chelie.

De prinderea lui depinde identificarea celui de-al patrulea făptaș, despre care se știe doar că este tot din Sălaj și a fost coleg de cameră cu Ioan Remüves în Penitenciarul Arad. În plus, se așteaptă și găsirea celui care i-a vândut pontul lui Remüves, în această privință existând deja un suspect, din Zădăreni.

„Făptașii (majori) riscă o pedeapsă cu închisoarea de până la 25 de ani sau chiar pe viață. În privința minorului, pedeapsa se reduce la jumătate. Cel care a vândut pontul poate fi considerat complice sau tăinuitor. Pentru astfel de infracțiuni, pedeapsa este de până la 15 ani închisoare", ne-a mai declarat dl. col. Viorel Hăhăianu.

La căpătâiul victimei veghează o cunoștință. Neamurile nu-s de față, fiind plecate demult în Germania ...

***

Ieri, după ora 15,00 trupul neînsuflețit al victimei a fost condus pe ultimul drum. De toate cheltuielile de îngropăciune s-au ocupat membrii parohiei catolice din Zădăreni.

NICOLAE OPREAN
Foto: **ȘTEFAN MATYAȘ**

571 LOCURI DE MUNCĂ DISPONIBILE

Agenția județeană de ocupare și formare profesională (str. Ghe. Lazăr nr. 20) ne-a informat cu privire la situația locurilor de muncă vacante de la data de 6 noiembrie 1999:

Agent asigurare 28; Agent comercial 2; Agent imobiliar 4; Agent de vânzări 7; Barman - ospătar 4; Bucătar 1; Carmangier 2; Cofetar 2; Confecționer îmbrăcăminte 107; Confecționer încălțăminte 10; Confecționer KETT 5; Consultant asigurări 10; Contabil autorizat 1; Contabil expert 1; Croitor piele 3; Cusător fețe încălțăminte 10; Dulgher 50; Electrician instalații și automatizări 10; Faianțar 5; Fierar betonist 30; Împletitor 40; Inginer automatizări calculatoare 2; Inginer confecții îmbrăcăminte 1; Inginer construcții civile Ind. 1; Inginer electronist 1; Instalator sanitar 5; Lăcătuș confecții metalice 20; Macaragist autorizat 1; Magazioner 1; Mecanizator agricol 30; Menajeră 2; Mozaicar 5; Muncitor necalificat 5; Preparator paste făinoase 2; Programator 10; Sudor 80; Tinichigiu auto 1; Tinichigiu industrial 20; Tricotoare 10; Vânzător gestionar 2; Zidar 40.

Oferta de săptămâna aceasta este extrem de diversificată, cuprinzând 41 de meserii ori profesii diferite. De remarcat că, din cele 571 locuri de muncă disponibile, doar pentru carmangier, contabil autorizat, electrician instalații și automatizări, faianțar, lăcătuș confecții metalice, mozaicar și tinichigiu auto, se fac angajări cu carte de muncă.

Pentru celelalte meserii, patronii nu doresc să angajeze decât pe bază de convenție civilă. Reamintim că, în baza Legii 130/1999, cei ce încheie o convenție care este de cel puțin salariul minim pe economie, pot încheia cu Camera de Muncă un contract de asigurare în urma căruia beneficiază de toate drepturile unui angajat cu carte de muncă, mai puțin de ajutorul de șomaj.

N. OPREAN

REPARAȚIA ACOPERIȘULUI - OBLIGAȚIA TUTUROR LOCATARILOR

Pe urma materialelor publicate

Recent, între locatarii blocului 40, strada Praporgescu s-au iscat niște neînțelegeri legate de plata unor cheltuieli făcute cu reparația acoperișului. Printre altele, o parte a locatarilor ne spun: „În anii 1992 și 1996, prin contribuția tuturor locatarilor s-a reparat acoperișul. Contractul cu societatea care a efectuat lucrările a fost făcut de domnul locatar în cauză (n.n. Onoiu Gheorghe bl. 40, nr. 9), noi locatarii nu l-am văzut, fiind puși în fața faptului împlinit, când ni s-au cerut banii pentru reparații. Am fost înștiințați verbal că societatea garantează lucrarea pentru o perioadă de cinci ani (deci până în anul 2001). În 1999, domnul locatar în cauză (n. n. același dl. Onoiu) sesizează că are infiltrații în apartament. În mod normal societatea contractată de el în 1996 trebuie să execute lucrările de reparații pentru că nu au trecut cinci ani". Între timp dl. Onoiu s-a mutat din acel imobil, iar locatarii îi impută acum faptul că dânsul nu dorește să-și achite cheltuielile comune.

De cealaltă parte, dl. Onoiu este nemulțumit pentru că n-a reușit nici până astăzi să-și recupereze banii cheltuiți cu reparația acoperișului.

Din câte ne declară dl. Onoiu care își susține reclamația prin probe scrise, lucrurile nu stau tocmai așa cum spun locatarii. Astfel, privitor la reparația acoperișului efectuată în 1992, termenul de garanție a fost de 3 și nu 5 ani. Deci, în 1996, când s-a intervenit pentru a doua oară, locatarii erau obligați să suporte, din nou, plata lucrărilor. **Fapt cu care aceștia au și fost de acord, semnând în acest sens un tabel, atașat unei convenții încheiate în septembrie 1996.** E drept că respectivul contract n-a fost semnat decât de 7 din cei 10 locatari. Iar de plătit n-a făcut-o nici unul deși s-au obligat la aceasta prin amintita convenție.

La neînțelegerile de mai sus s-a ajuns în primul rând din cauza lipsei unui cadru adecvat de derulare a raporturilor între locatari. Ne referim desigur la inexistența Asociației de locatari al cărei Comitet este îndrituit de lege să se ocupe de problemele locatarilor. Cum este și aceea a contractării lucrărilor de reparații a acoperișului. Potrivit Regulamentului de aplicare a Legii nr. 114 din 1996, **obligația întreținerii părților proprietate comună** - cum sunt acoperișul, casa scărilor, liftul, săpălătorie, uscătorie - **revine tuturor proprietarilor imobilului.**

Normă care este obligatorie, la urma urmei, chiar în lipsa unei Asociații de locatari (proprietari). Deci, cum acoperișul este parte comună, reparația acestuia trebuie suportată obligatoriu de către toți locatarii.

În altă ordine de idei locatarii s-au obligat să plătească semnând în acest sens o convenție. De asemenea, probe în favoarea d-lui Onoiu mai sunt contractul de prestări servicii (încheiat pentru reparația acoperișului cu P. F. Moldovan Milentie) cât și chitanța nr. 1 din 1 iunie, 1999.

C. TRIF

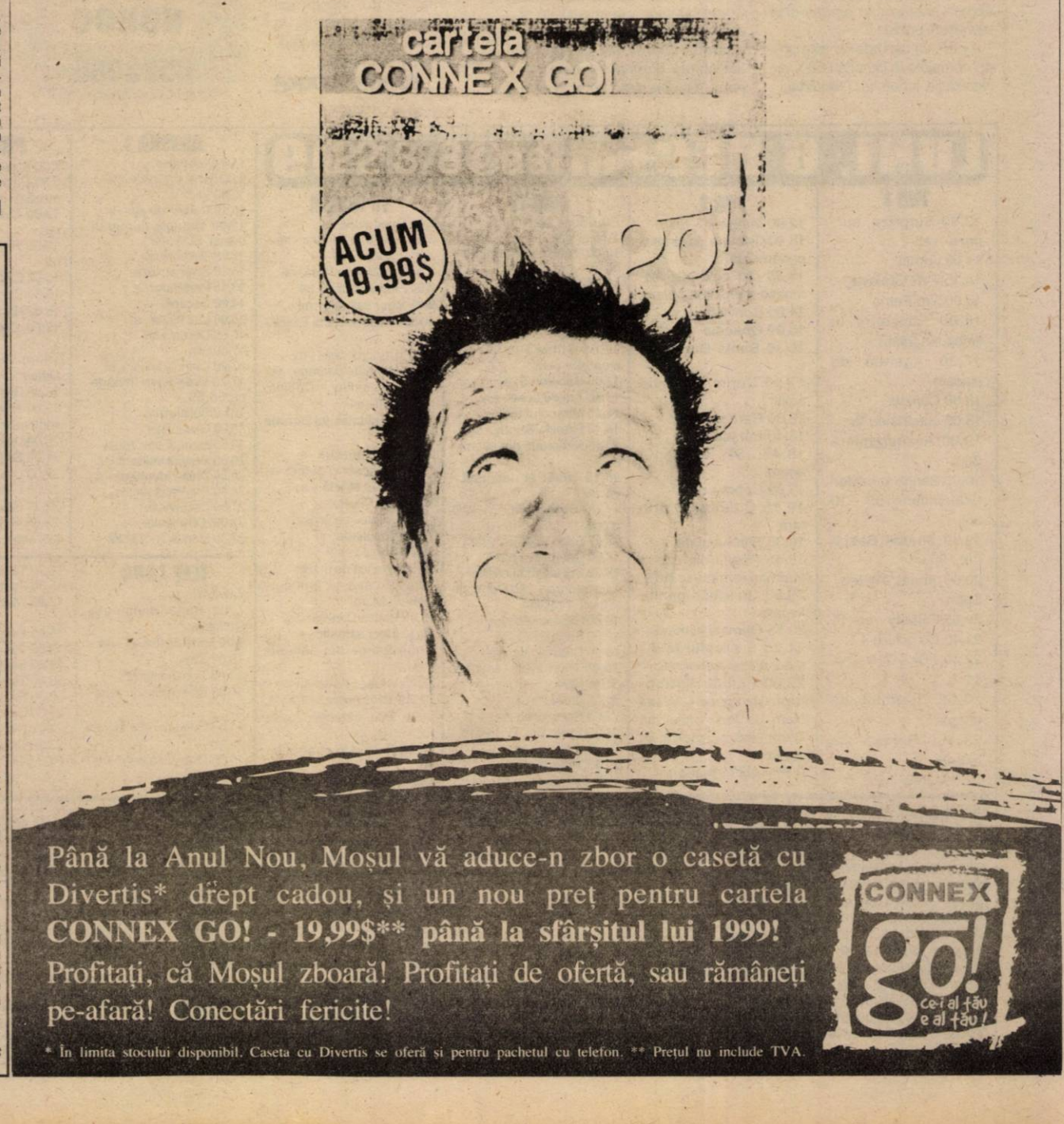

DE ASTĂZI, GREVĂ GENERALĂ LA C.F.R.

Ministrul Transporturilor, Traian Băsescu, consideră că revendicările salariale ale sindicatelor feroviare nu se justifică, în condițiile în care cel mai mic salariu din calea ferată este mai mare decît salariul unui profesor universitar și afirmă că decizia administrației este de a respinge solicitările feroviarilor.

Băsescu a declarat că administrațiile societăților de cale ferată nu dispun de resursele financiare care să permită o creștere a salariilor de 70 la sută, așa cum au cerut sindicatele. El a calificat drept nejustificate și solicitările privind acordarea unei prime de 1,5 milioane de lei pentru sărbătorile de iarnă, ca și a sumei de un milion de lei pentru fiecare copil, arătînd că soluționarea acestor cereri intră în atribuția sindicatelor și nu a administrației.

"Liderii sindicatelor stau cu zeci de miliarde de lei în conturi, pe care-i administrează pentru călătorii în străinătate, iar cînd este vorba de obligații sociale, transferă problema către administrație", a spus ministrul Transporturilor.

Traian Băsescu apreciază că nici călătorii nu ar agrea creșterea salariilor angajaților din calea ferată, în condițiile în care confortul din trenuri este deficitar.

El a insistat pe ideea că salariile din CFR sînt mai mari decît cele acordate în alte sectoare economice. "Cel mai mic salariu de la CFR este mai mare decît cel al unui profesor universitar", a precizat ministrul. Potrivit lui Băsescu, în prezent, salariul lunar al unui conductor de tren este de 2,23 milioane de lei, al unui casier de 2,34 milioane de lei, iar al unui mecanic de locomotivă de 3,8 milioane de lei.

Băsescu a arătat că acordarea unei majorări salariale în cuantumul cerut de sindicate ar însemna majorarea cu cel puțin 35 - 40 la sută a tarifelor la transportul feroviar de călători.

El a mai spus că oferta administrației de creștere a salariilor cu 20 la sută a avut ca obiectiv evitarea grevei generale și că, prin urmare, măsura nu se va aplica dacă se va recurge la grevă.

Administrația CFR a cerut sindicatelor să accepte o majorare cu 20 la sută, din luna decembrie, a salariilor prevăzute în contractele colective de muncă și un ajutor de sărbători, în valoare de 500.000 de lei pentru fiecare copil al salariatului din societățile feroviare, față de un milion cerut de sindicate. Gabriel Crăciun, președintele Convenției "Solidaritatea" a Sindicatelor Feroviare din România, a declarat că oferta administrației este mult prea mică în comparație cu cererile sindicale ale feroviarilor și, în consecință, nu poate fi acceptată.

DERUTA PUTERII CEDERISTE

(Urmare din pagina 1)

Tot legat de integrarea europeană a României, în fapt de începerea negocierilor preliminare de la Helsinki, ciracii d-lui Constantinescu se alintă la gândul că renunțându-se la obligativitatea vizelor inclusiv pentru România, alegătorii se vor buluci cu milioanele să-i voteze tot pe dânșii, pe cei aleși în urmă cu trei ani și ceva. De parcă puhoaie de români ar sta la granița cu ungurii gata să năvălească în Europa și nu câteva mii de etnici dedați la ciordeală prin străinătăți! Deșarte iluzii au ajuns să mai trăiască și derutații cârmuitori ai țării, dacă își închipuie că o dată cu obținerea dreptului de a călători liber în Europa, românul va răsplăti guvernul actual cu un vot favorabil.

Speranțele cederiștilor se leagă în mod ciudat și de eventuala câștigare a simpatiei și - evident - susținerii presei locale. Dar, după ce judecătorii domnului Stoica au ascultat glasul stăpânului și i-au trimis pe ziariștii provinciali la închisoare, minți luminate ale Puterii au ajuns la concluzia (corectă!) că presa locală este o forță formidabilă de influențare a opiniei politice a cetățenilor și - în consecință - trebuie să o îmbuneze într-un fel. Poate cu niște anulări ori reduceri de biruri samavolnic impuse presei locale, considerată slabă, ușor de anihilat. Eroare gravă: presa locală are un tiraj total de circa trei ori mai mare decât presa centrală și este singura care pătrunde până în ultimul cătun (sat, ori comună) acolo unde se află grosul alegătorilor. Presa centrală se vinde aproape exclusiv doar în orașe. Ziare cu pretenții, tipărite la București, sunt total ignorate în mediul rural. Pe țăranul de la Gurba îl interesează în primul rând ce fac autoritățile comunei sale și mai puțin sforile trase de hoții de pe Dâmbovița. Trăgând cu ochiul la întâlnirea d-lui Teodor Meleșcanu, președintele Alianței pentru România cu reprezentanți ai presei locale (la Curtea de Argeș au fost prezenți circa 160 de ziariști din toată țara) și aflând dumnealor de propunerile făcute de abilul om politic ardelean (originar chiar din Arad) hop și cederiștii se trezesc interesați de soarta presei locale ...

Ca reprezentant al acestei prese locale, la cel mai puternic ziar (local) din țară, îmi permit să sugerez deținătorilor puterii să renunțe urgent și definitiv la răfuiala cu ziariștii provinciali și să procedeze imediat la eliberarea celor pe nedrept condamnați pentru pretinse infracțiuni de calomnie. Apoi, vom mai vedea ce și cum cu relațiile acestei prese scrise cu actualii deținători ai puterii. Cu acei care, în mod nejustificat, au beneficiat adeseori masiv de susținerea absolut dezinteresată a unor condeie „locale". Chiar în ziarul nostru, puterea a beneficiat ani de zile și mai beneficiază chiar și acum de susținerea neîngrădită a unor ziariști, colegi ai mei. Ziariștii au și ei simpatii, au opțiunui politice proprii și, cel puțin la ziarul „Adevărul", ei pot scrie liber, exact așa cum doresc. Doar să respecte adevărul, li se cere. Puterea s-a bucurat din plin de susținerea necondiționată a presei locale, dar a făcut greșeala să-i considere pe ziariști drept niște slugi. Eroare gravă, stimabililor! Acum e târziu s-o îndreptați, dar, totuși, nu prea târziu. Rămâne de văzut...

FER Arad va face o campanie electorală „ecologică"

„CANDIDAȚII NOȘTRI VOR FI PERSOANE NEPOLUATE POLITIC ȘI SPIRITUAL", SPUNE PREȘEDINTELE AUREL ARDELEAN

Sâmbătă, la sala de protocol a Fundației „Vasile Goldiș" s-au reunit aleșii FER-ului în consiliile locale. La conferința de presă care a urmat, președintele organizației județene, prof. univ. dr. Aurel Ardelean a oferit reprezentanților presei amănunte privind strategia FER în vederea alegerilor locale. „Ca forță politică de centru, cu o doctrină și un mesaj ecologist care promovează conceptul de dezvoltare deosebită economică-socială-politică, FER Arad pregătește o campanie electorală echilibrată, fără excese și atacuri la adresa altor formațiuni politice."

FER va candida cu liste proprii complete în cel puțin 80% din localitățile județului. Candidații - persoane cunoscute ca specialiști, în cea mai mare parte primari, viceprimari și consilieri locali - va trebui să demonstreze certe calități manageriale. Ca partid ecologist, FER-ul nu va accepta pe listele sale persoane „poluate politic și spiritual" a spus președintele Aurel Ardelean.

■ În vederea campaniei, departamentul cultural a alcătuit o „caravană electorală" care va prezenta spectacole în toate localitățile, va organiza simpozioane și mese rotunde. Directorul general de campanie, Corneliu Maior, vicepreședinte al organizației, secondat de prof. Ludmila Olaru, vor coordona activitatea directorilor de campanie din cele șase zone în care a fost împărțit județul.

■ Proaspăt membru al Internaționalei Verzilor Europeni, FER își propune un procentaj cât mai ridicat la alegerile locale. În acest scop, pe parcursul anului a desfășurat o activitate intensă în teritoriu. În ceea ce privește organizația arădeană, aceasta s-a dezvoltat, ultimele patru organizații înființate fiind cele de la Brazii, Bocsig, Cărand și Chisindia.

■ Vicepreședintele Corneliu Maior și-a exprimat convingerea că, deși la „centru" există mai multe formațiuni ecologiste, în județul Arad unificarea ecologiștilor este perfect posibilă.

SIMION TODOCA

TRAGERILE LOTO de duminică, 5 decembrie 1999

6/49

18, 38, 41; 33, 6, 7

NOROC

8523985

TELEVIZIUNEA PRIN CABLU
STARLINE SRL
Anunță PENTRU EVITAREA AGLOMERAȚIEI LA CASIERIE, DUPĂ 1.01.2000 VĂ INVITĂM SĂ ACHITAȚI ABONAMENTUL PE TRIM.IV.99
(octombrie, noiembrie, decembrie) până la data de 22.12.1999.
PROGRAM CASIERIE 8,30-12,30; 14-18,00.
Conducerea
(4808611)

LUNI, 6 DECEMBRIE 1999

TVR 1

12,00 Surprize, surprize - rel.
14,00 Jurnal
14,15 TVR Craiova
15,00 Pro Patria
16,00 Emisiune în limba maghiară
17,30 Agenția de plasare
18,00 Corect!
18,05 Jumătatea ta
19,00 Avanpremieră Știri
19,05 Sânge și catifea - Decembrie '89 - 10 ani
19,10 Sunset Beach - ep. 583
20,00 Jurnal * Meteo * Sport
20,55 Felicity - ep. 11
21,40 Cu ochii'n 4
22,10 FBI - C16 - ep. 11
23,00 Jurnalul de noapte
23,15 Recurs la morală
0,00 Marele Jazz

TVR 2

12,00 Integrale - rel.
13,00 Tribuna partidelor parlamentare
13,30 Din cele mai frumoase melodii populare
14,00 Convietuiri
15,00 Obsesia - s.
16,30 Santa Barbara - s.
17,15 Curier de ambe sexe
18,00 Care pe care
18,40 Personalități
18,45 Se întâmplă acum!
19,00 Cobra - doc.
19,15 Călătorind prin țară
19,30 Știri bancare
19,45 Pagini din istoria teatrului românesc (VI)
20,50 Un cântec pentru fiecare
20,55 Oameni și măști
21,25 E dreptul tău! - mag. social-economic
22,00 Fotbal: **Tottenham Hotspur - West Ham United** - meci din Campionatul Angliei, în direct
0,30 TVM * Mesager

PRO TV

7,00 Bună dimineața, PRO TV e al tău!
10,00 Tânăr și neliniștit - rel.
10,45 Richie Rich - comedie, SUA, 1994
12,30 O căsnicie perfectă - s.
12,55 Știrile Pro TV * O propoziție pe zi
13,05 Babylon 5 - s.
13,50 Ani de liceu - s.
14,15 Miracolul tinereții - s.
14,45 Familia Bundy - s.
15,15 Nisipurile din Miami - s.
16,10 Tânăr și neliniștit - ep. 890
17,00 Știrile PRO TV * O propoziție pe zi
17,17 Știrile PRO TV Arad
17,30 Celebrity - ep. 1
18,30 Dăruiești și câștigi * Extragerea cărții poștale „Te uiți și câștigi"
18,50 Chestiunea zilei
19,00 Știrile PRO TV
19,50 Chestiunea zilei
20,00 Pachetul - acțiune, SUA, 1994
21,55 Știrile Pro TV
22,00 Chestiunea zilei
23,30 Știrile Pro TV * Profit * O propoziție pe zi
0,00 Criminaliștii - s.
1,00 Chestiunea zilei - rel.

TV ACASĂ

5,00 Guadalupe - s.
5,50 Acasă la români - muzică populară - rel.
7,30 Căsuța poveștilor - rel.
8,00 Floare de aur - rel.
9,00 Înger sălbatic - rel.
10,00 Acasă la Laura Stoica - rel.
10,30 Doctorul casei - rel.
11,00 Micuțele doamne - rel.
12,05 Jackie Collins: Hollywood - rel.
12,30 Identitatea lui Bourne - rel.
14,15 Viața noastră - s.
15,00 Dragoste și putere - s.
15,30 Iubire sfântă - s.
16,30 Luz Clarita - s.
17,25 Vremea de acasă
17,30 Rosalinda - s.
18,30 Angela - s.
19,25 Vremea de acasă
19,30 Acasă la bunica - rețete culinare
19,45 Cartea Cărților - d.a.
20,30 Înger sălbatic - s.
21,30 Sânge din sângele meu - s.
22,25 Vremea de acasă
22,30 Cleopatra - dramă, SUA, 1963, Elizabeth Taylor, Richard Burton
24,30 Dragoste și putere - rel.
1,00 Surorile - s.

ANTENA 1

7,00 Observator
8,00 Dimineața devreme
10,00 Știri
10,10 Colivia de aur - s.
11,00 Muntele curajului - dramă, SUA 1989
12,59 Decennium
13,00 Știrile amiezii
13,15 Pretender - s.
14,00 Decepții - s.
15,00 Luz Maria - s.
16,59 Decennium
17,00 Știri
17,20 La mulți ani, Vouă!
17,25 Dragostea învinge - ep. 68, 69
18,59 Decennium
19,00 Observator
19,55 La mulți ani, Vouă!
20,00 Pericol iminent - s.
20,50 Dublă identitate - s.
21,40 Prezentul simplu
21,59 Decennium
22,00 Observator
22,30 Marius Tucă show

PRIMA TV

7,00 Karaoke show - rel.
8,00 Dimineața cu Prima - magazin matinal
12,00 Celebri și bogați - rel.
13,00 Politica de mâine - rel.
15,00 Chic - rel.
15,30 Cinemagia - rel.
16,00 Nadine Show - rel.
17,00 Celebri și bogați - s.
18,00 Focus * Sport * Meteo
18,55 Clip Art
19,00 Frontal - radiografia săptămânii trecute
20,00 Dosarele Y
21,00 Brooklyn South - s.
22,00 Clip Art - rel.
22,05 Focus Plus
22,30 Revista presei
22,35 Politica de mâine - talk-show

TELE 7 ABC

7,00 Știri
7,10 Bună dimineața, România
9,00 Forța destinului - rel.
10,00 Știri
10,15 Teleshopping
10,30 Dintre sute de ziare - rel.
11,30 Rendez-vous la Tele 7 - rel.
13,00 Ora unu a venit - rel.
15,00 Știri
15,10 Teleshopping
15,30 Post Meridian
17,00 Medici la datorie - s.
18,00 Omul și natura - s.
19,00 Pronosport
19,05 Secția de poliție - s.
20,00 Telejurnal
20,30 Documentar
21,00 Dintre sute de ziare
22,00 Dincolo de stadion
23,30 Cutia muzicală - rel.
0,00 Știri
0,30 Ora H

TV ARAD

8,00 Știri TVA - rel.
8,30 Emisiune în limba bulgară- rel.
8,50 Anunțuri
9,00 Divertisment
10,00 Știri
10,10 Colivia de aur - s.
11,00 Muntele curajului - f. SUA
12,59 Decennium
13,00 Știrile amiezii
13,15 Pretender - s.
14,00 Decepții - s.
15,00 Luz Maria - s.
16,59 Decennium
17,00 Știri
17,25 Divertisment
18,00 Studioul artelor
18,20 Anunțuri
18,30 Știri TVA
19,00 Observator
20,00 Studioul economic arădean
21,20 Anunțuri - rel.
21,30 Știri TVA - rel.
22,00 Observator
22,30 Marius Tucă Show
În continuare, program identic cu cel al Antenei 1

TV INTERSAT

8,55 Deschiderea programului
9,00 Intersat Music
9,30 Vecinul - film
11,00 Știrile Intersat
11,30 Eurocops - film
12,30 Ce nu face omul pentru o femeie? - film
14,00 Intersat Sport Show
15,00 Aventurii americane - s.
15,30 Planeta video a copiilor- s.
16,00 Familistul se întoarce - film
17,30 Underdog Show
18,00 Săptămâna sportivă arădeană
18,25 Intersat Cultural
18,45 Știrile Intersat
19,20 Dulce ispită - s.
20,05 Mistere, farmece și miracole - s.
20,30 Angela ultimul capitol - film
22,00 Vampirul adolescent - film groază
23,30 Știrile Intersat
0,00 Erotica

HBO

10,00 Graba strică treaba - dragoste, SUA, 1994
11,45 Prizonieri în școală - acțiune, SUA, 1997
13,30 Goana după sex - s.
14,45 Muppets și Insula Comorilor - acțiune, SUA 1996
16,30 Vulcanul - acțiune, SUA, 1997
18,15 Pret-a-Porter - comedie, SUA, 1994
20,30 Jackie și Dawn - comedie, coprod., 1998
22,15 Totul despre sex - s.
23,15 Soluții extreme - thriller, SUA, 1996
1,15 Crash - dramă, SUA, 1996

ATOMIC TV

7,00 Selector
10,00 Reactor
10,30 Hai Hui - rel.
11,00 Freestyle - rel.
11,15 Atomix cu Andreea - rel.
14,00 Interactiv
15,55 Reactor
16,00 Romanian Top 100 cu Oana - rel.
18,00 Selector
19,00 Atomix cu Michelle
21,55 Reactor
22,00 South Park - des. anim.
22,30 File de poveste - rel.
23,00 Aria 52
0,00 Insomnia

RADIO ARAD & RADIO CONTACT (99,1 MHz FM)

5,00 - 8,00 Lupta cu somnul; 8,00 - 11,00 BUNĂ DIMINEAȚA, ARAD! ; 10,00 - 12,00 CONTACT FM - program Radio Contact; 12,00-14,00 Pulsul zilei; 14,00-16,00 Contact FM; 16,00-18,30 Fresh + Roton Music; 18,30-19,00 Preluare știri Deutsche Welle; 19,00 - 19,30 BUNA SEARA, ARAD! ; 19,30-20,00 Viața spirituală; 20,00-22,00 Seară de seară; 22,00-23,00 Bilet de concert; 23,00-1,00 România-Bosnia, via staelit.

RADIO PRO FM (92,1 MHz)

2,00 - 5,00 MUZICĂ; 5,00 - 6,00 Buletin de știri la fiecare sfert de oră; **6,00 - 7,00 RONDUL DE DIMINEAȚĂ** - INFO PRO cu Dan Apostol și Laura Călăceanu; **7,00 - 10,00 PRO FM PÂNĂ LA ZECE** - cu Flavius Esnican; **10,00 - 13,00 MIHAI CU NOI** - cu Mihai Dobrovolschi; **13,00 - 14,00 13-14 CU ANDREI** - cu Andrei Gheorghe; **14,00 - 17,00 ORAȘUL SUB LUPĂ** - cu Cătălin Lăpușcă, **17,00 - 19,00 STAR STATION MIX** - cu Mihai Gurei; **19,00 - 21,00 ASCULTĂ-ȚI MUZICA!** - cu Călin Gheorghe; **21,00 - 22,00 SPORT SHOW** - cu Ovidiu Ioanițoaia; **22,00 - 24,00 RONDUL DE NOAPTE** - cu Răzvan Exarhu

RADIO TIMIȘOARA

6,00 Ceasurile dimineții; 8,00 Muzică populară cu dedicații; 9,00 Cânt din suflet; 10,00 Radio circuit; 11,00 Gramofon; 12,00 Miez de zi la polul vest; 13,00 Emisiune în lb. germană; 14,00-16,00 Emisiune în lb. maghiară, sârbă; 16,00 Radio cocktail; 18,00 Actualitatea radio; 18,10 Sărbătoarea națională; 20,05 Călătorie în lumea poveștilor; 20,15 Autohton pop-rock; 21,00 Curier de seară; Știri: 6,00; 7,55; 9,00; 11,00; 12,55; 17,00; 18,00; 20,00; 21,00; 21,55. **Radio Jurnal:** 7,00; 16,00; 19,00.

RADIO SEBIȘ

6,00 - 8,00 Detașamentul de trezire; 8,00 - 9,00 Cântă-mi lăutare - muzică populară; **9,00 - 10,00 Alo, tu alegi!; 10,00 - 12,00 Cafeaua de zece; 12,00 - 13,00 La porțile dorului** - muzică populară; **13,00 - 14,00 FM-ul de prânz; 14,00 - 15,00 Poesis; 15,00 - 16,00 Astăzi te sărbătorim** - muzică populară și dedicații muzicale; **16,00 - 18,00 După patru; 18,00 - 19,00 Telefonul cu butoane; 19,00 - 20,00 La mulți ani!** - dedicații muzicale; **20,00 - 22,30 Pas montan; 20,30 - 21,00 Secretele vieții; 21,00 - 23,00 Fotbal Club 21** - talk-show; **23,00 - 24,00 Ascultă și tu!; 0,00 - 2,00 92,1 Insomnii; 2,00 - 6,00 Nocturna muzicală**

Alături de un deputat, șase fotbaliști de la UTA și patru baschetbaliste de la ICIM

PRIMARUL ȘI PREFECTUL AU ALERGAT LA MARATON...

Zilele trecute, s-a derulat cea de-a doua etapă a **Maratonului de întrajutorare Euro Moș Nicolae**. Această acțiune caritabilă a fost un proiect al primăriei din Szeged (Ungaria) fiind finanțat din fonduri PHARE. Contribuția Primăriei Arad a fost de 30 milioane lei. S-au împărțit dulciuri copiilor din orfelinate, școli ajutătoare sau cămine de bătrâni. Din Arad, au participat opt alergători iar din Szeged 21. Din cei opt sportivi s-au remarcat participantul maratonului de la **New York**: **NEAGU LUCIAN** și profesorul de la Liceul Sportiv Arad **GHEORGHE MĂRGINEANU**. 60 de elevi de la **Liceul Sportiv** au așteptat maratoniștii la intrarea în Arad și au alergat împreună cu ei pe străzile orașului. Distanța parcursă de sportivi în județul Arad a fost de 9.700 metri. Obiectivele principale din municipiul Arad au fost **Centrul HIV** din cartierul Bujac, **Grădinița ajutătoare** (str. Gh. Doja 113-115) iar în județ: Centrul de vârstnici din Pecica și Școala Generală din **Turnu**. Au fost remarcați pe traseu: primarul **Valentin Paul Neamț**, prefectul **Gheorghe Neamțiu**, directorul tehnic al Primăriei - **Sorin Bondoc**, deputatul **Mihai Calimente**, șase jucători de la **UTA** în frunte cu portarul **Papp** și patru baschetbaliste de la Campioana națională ICIM conduse de către **Anca Nițulescu**.

În municipiu s-a ocupat de organizare **Viorica Graur** iar în județ **Ștefana Moldovan**, totul fiind supervizat de viceprimarul **Ioan Darida**. Prezența consilierilor județeni arădeni a fost „sublimă", cifrele spunând totul: **doi din 25!**

OLIMPIU BULZAN

UNDE EȘTI TU, ȚEPEȘ, DOAMNE?

De la o săptămână la alta

▼ După ce timp de aproape un an de zile Guvernul României a ținut cu dinții de varianta românească a podului de peste Dunăre jurându-se că nu va ceda nici un centimetru mutarea sa, brusc și dintr-odată, cum se spune, drăguțul nostru de Executiv s-a răzgândit anunțând senin că acceptă propunerea bulgărească de construire a podului. Ce să mai zici... ▼ Deși un bătrân de 70 de ani, ce trăia singur, nu mai fusese zărit tocmai din septembrie 1995, locatarii unui bloc din Constanța nu s-au alarmat deloc, cel în cauză fiind descoperit mai zilele trecute. Mort. De exact 4 ani de zile. Culmea este că nici administratorul nu s-a sinchisit prea mult că nea Stoian, cum era cunoscut bătrânul, nu și-a achitat cheltuielile comune timp de 4 ani. ▼ Radu Vasile va figura fără îndoială în toate cărțile de istorie ale României - și nu numai - pentru ceea ce intenționează să facă săptămâna aceasta, respectiv retragerea unei legi aflate în dezbaterea Parlamentului spre a o promova sub forma tradiționalelor, de-acum, ordonanțe de urgență. O nouă umilire - a câta? - pentru iubiții noștri parlamentari care însă se fac că plouă. ▼ Cum era de așteptat înlocuitorul lui Radu Grecea la conducerea (cam) mult mediatizatei Agenții de Valorificare a Activelor Bancare (AVAB) nu a rezistat nici o lună, urmașul său fiind un româno-american școlit pe la cele mai celebre universități, lucru care nu știu cât va conta în fața sforăriilor și mafiei românești aflată în floare! ▼ Legea întreprinderilor mici și mijlocii a fost votată anul acesta, dar ea nu a fost aplicată, ceea ce nu va împiedica Guvernul s-o modifice zilele următoare printr-o - ați ghicit! - ordonanță de urgență. Unde ești tu, Țepeș, Doamne?! ▼ Victor Ciorbea le-a dat cu tifla tuturor partidelor, la recentul congres al ANCD fiind aleși - pe lângă el, care este președinte executiv, nu mai puțin de 6 (!) președinți de onoare, 13 vicepreședinți, unul din ei trăind în ... Canada! - și 8 (!) secretari generali! Asta, da, democrație! ▼ Mugur Isărescu, guvernatorul BNR, omul care a reușit să-l bată și pe vulpoiul Virgil Măgureanu în driblarea a două puteri și 4 guverne nu agreează deloc băncile populare care, zice el, fac concurență neloială băncilor mari. Oare? ▼ Conform unui recent sondaj, 52% dintre medici cred că reforma medicală merge într-o direcție greșită iar 68%, consideră că Ministerul Sănătății nu-și merită numele. ▼ Theodor Stolojan este cel mai curtat om, la ora actuală aproape toate partidele înghesuindu-se să-i ofere funcții, el primind, după cum mărturisește, numai în săptămâna trecută două propuneri pentru funcția de prim-ministru într-o viitoare și apropiată (?) guvernare, chestie care cam seamănă cu vinderea blănii ursului din pădure, drept pentru care dl. Theo le-a refuzat. ▼ Vineri, în premieră în Italia - și se pare că și în lume - o călugăriță a scos un disc cu muzică ușoară. „Am 27 de ani și cred că asta e suficient, nu? pentru a explica ceea ce am făcut" a declarat ea. Asta cam așa e.

MIRCEA DORGOȘAN

Nu scăpa din ochi
oferta
care vine
o dată la
o mie de ani!

Intră în noul mileniu la volanul unui NISSAN Almera!

Abonează-te la CONNEX până la 31 decembrie 1999 și poți câștiga una din cele
7 mașini Nissan Almera!
Ai **3 luni de abonament gratuit** și telefoane de calitate la **prețuri speciale!**

O dată la o mie de ani te întâlnești cu asemenea ofertă! N-o scăpa din ochi!

CONNEX
Viitorul Sună Bine

Prin tragere la sorți

CUMPĂRĂTORII PRODUSELOR „TERRA" AU CÂȘTIGAT PREMII DE ZECE MILIOANE LEI

În cursul zilei de vineri, firma MIBO Impex SRL, de pe strada Dorobanților, a organizat extragerea câștigătorilor concursului **„Terra"**, extragerea lunii noiembrie. Au participat la extragere toți cei care au cumpărat celebrele produse Terra, e vorba de zahăr, orez sau gris și care au trimis talioanele de participare la sediul firmei. Comisia pentru validarea câștigătorilor a fost compusă din: **Bogdan Dicu** - director general MIBO Impex, cpt. **Marcel Iovan** - de la Poliția Municipiului Arad și **Gabriel Buzna** - director West Media Network. Premiile oferite au fost: 5 premii a câte un milion lei și 10 premii a 500.000. Iată care sunt câștigătorii: premii a câte 1 milion lei: **Ursu Felicia**, str. Sighișoara bl. 539, sc. B, et. I, ap. 8; **Pușteа Elena**, str. Bihorului nr. 3, ap. 10; **Achim Aurelia**, str. Orion nr. 3; **Buta Iuliana**, str. Stupilor nr. 46 A, bl. A 5, ap. 1; **Hanc Alina Gabriela**, str. Tudor Vladimirescu, nr. 37, B et. 3, ap. 20. Și câștigătorii premiilor de 500.000 lei: **Racz Francisc Ervin**, str. Săvârșin, bl. 212, ap. 12, et. 3; **Vasica Iosană**, str. Crișului nr. 32, Sebiș; **Mât,Vasile**, Ghioroc nr. 471; **Dobrița Dorina**, str. Bușteni nr. 34; **Pușcaș Mihai**, str. Abrud nr. 76, bl. 217, et. III, ap. 12 ; **Ioja Florica**, str. Tribunul Andreica nr. 10, bl. A59, sc. B, ap. 10; **Daschievici Mariana Dorina**, loc. Șagu nr. 294; **Stoica Claudia**, sat Cil nr. 126, com. Almaș; **Schiop Ana**, com. Pecica nr. 45 și **Moraru Carmen**, str. Comunarzilor nr. 79, bl. Sird. ap. 35. Toți câștigătorii trebuie să se prezinte la sediul firmei pentru ridicarea premiilor. Concursul va continua iar amănunte puteți găsi în ziarul nostru. Cu Terra câștigi de două ori!

SORIN GHILEA
Foto: **ȘTEFAN MATYAȘ**

COMISIA JUDEȚEANĂ ARAD DE ACREDITARE A PERSONALULUI MEDICAL

anunță scoaterea la concurs de acreditare a următoarelor posturi de medici de familie și stomatologi.

Medici de familie:
Municipiul Arad 5 posturi
Comuna Craiva 1 post
Comuna Vârfurile 1 post
Comuna Ususău 1 post
Comuna Peregu-Mare 1 post

Medici stomatologi:
Cabinet stomatologic Săvârșin 1 post
Cabinet stomatologic Felnac 1 post
Cabinet stomatologic Gurahonț 1 post
Cabinet stomatologic Vârfurile 1 post
Cabinet stomatologic Craiva 1 post
Caninet stomatologic Bârzava 1 post
Cabinet stomatologic Zăbrani 1 post

Menționăm că organizarea concursului se face în baza Legii nr. 145/1997, Deciziilor 1, 2, 3, ale Comisiei Naționale de Acreditare, Regulamentul de Acreditare a Personalului Medical. Posturile anunțate la concurs sunt avizate de Colegiul Medicilor Arad.

Concursul va avea loc în 30 de zile de la publicarea acestui anunț, iar înscrierile în termen de 15 zile de la apariția acestuia.

Informații suplimentare la telefon: 057/270.202.

Președintele Comisiei de Acreditare, dr. Ioan Precup

NE PÂNDEȘTE O CAMPANIE ELECTORALĂ JEGOASĂ !

– D-le Ion Cristoiu, la Alba Iulia românii au huiduit copios. De ce au huiduit și pe cine?

– La Alba Iulia a fost huiduit președintele Emil Constantinescu. Deși presa cotrocenistă și oamenii președintelui au încercat să acrediteze ideea că românii au huiduit Armata și Biserica, fapt care mă înspăimântă, adevărul este că președintele țării este huiduit ori de câte ori apare în public. De ce? Deoarece promisiunile electorale făcute în 1996 n-au fost respectate, nivelul de trai a scăzut catastrofal și iarna bate la ușă...

– Ați afirmat că vă înspăimântă atitudinea presei „cotroceniste", care a încercat să salveze imaginea președintelui Constantinescu. De ce vă înspăimântă această manifestare?

– Deoarece mă duce cu gândul la ceea ce s-ar putea petrece în viitoarea campanie electorală. Dacă huiduirea președintelui la Alba Iulia, un fapt clar ca lumina zilei, a fost denaturată cu 180 de grade, vă imaginați cum se va comporta această presă în timpul campaniei electorale? Cred că vom asista la o diversiune ordinară, la un jeg propagandistic imens și la o denaturare a realității care va atinge pragul ridicolului.

– În acest context apocaliptic, ce vor face jurnaliștii independenți?

– Jurnaliștii independenți, cum este cazul meu și al ziarului d-voastră, va trebui să fie vigilenți. Altfel, vom cădea victime...

– Totuși, mișcările sindicale sunt tot mai virulente. Chiar astăzi, ceferiștii vor intra în grevă...

– Sunt deosebit de sceptic în ceea ce privește o grevă generală care ar putea produce căderea guvernului. Astăzi, mișcările sindicale urmează un traseu de rutină: se aprind, ard cu vâlvătăi și se sting fără apă...

– În curând vom începe negocierile de aderare la spațiul economic european. Credeți că summit-ul de la Helsinki va produce o relansare economică în ceea ce ne privește? Sau, măcar, o renunțare la vize, așa cum ne promite Marko Bella?

– Nimic din toate acestea! La Helsinki se va repeta scenariul de aderare la NATO. Cu alte cuvinte, toată lumea va începe negocierile de aderare, dar le va finaliza doar cine poate.

– Credeți că România le va putea finaliza?

– Nu în viitorul apropiat! Deocamdată noi ne uităm la vitrinele bogate ale magazinelor la fel cum ne

uitam, sub Ceaușescu, la cele goale. Dar, nu cumpărăm... Aceasta este problema imposibilității integrării noastre pe termen scurt.

– La sfârșitul acestei săptămâni, ApR-ul a făcut o mișcare politică deosebit de interesantă la Brașov...

– Am sesizat și eu intenția ApR-ului de a lua politica pe cont propriu. Din nefericire, schimbările propuse de către ApR sunt prea ample pentru așteptările românilor: a treia republică, unicameralism, vot uninominal etc. O asemenea modificare a Constituției nu se poate face fără riscul deschiderii „Cutiei Pandorei": ce-ar însemna să ne trezim cu un stat multinațional în Constituție, în locul unui stat național-unitar? Desigur, ApR-ul nu-și propune acest lucru, dar o schimbare radicală a actualei Constituții ar putea conduce și la efecte nebănuite...

– Până una - alta, președintele Constantinescu a primit din partea lui Bill Clinton o telegramă de felicitare, cu ocazia Zilei Naționale a României...

– Este doar o manifestare obligatorie, de curtoazie diplomatică și nimic altceva... Probabil că la Casa Albă există un computer care fabrică și transmite așa ceva. Numai că, de aici și până la a te lăuda cu acestă telegramă, este un pas imens. Și pe vremea lui Ceaușescu se publicau în „Scânteia" astfel de telegrame, dar atunci se publicau toate...

DORU SINACI
Foto: **MARCEL CANCIU**

Conferința Națională ApR

SPRE O A TREIA REPUBLICĂ!

Vineri și sâmbătă, la Brașov a avut loc Conferința Națională a Alianței pentru România. Privită inițial ca un eveniment obișnuit în peisajul politic românesc, Conferința a ieșit în prim plan prin inițiativa fără predecent a aeriștilor, care prin vocea președintelui Teodor Meleșcanu propun o profundă reformă a sistemului politic și a principalelor instituții din România.

STAREA NAȚIUNII... DEPLORABILA

Prima zi a lucrărilor a fost mai liniștită, constând într-o ședință lărgită a Biroului Executiv al ApR, la care au participat și președinții filialelor județene ale partidului. În cadrul acestei ședințe au fost aleși doi noi vicepreședinți ai partidului, precum și secretarul general, post rămas liber în urma demisiei din partid a lui Mihai Cuptor. În această funcție a fost ales dl. profesor Paul Dobrescu, iar în cele de vicepreședinți Gheorghe Tinca și Mihai Erbașu.

În cea de a-doua zi, sâmbătă 3 decembrie au avut loc lucrările propriu-zise ale Conferinței Naționale ApR. Deschiderea ședinței a prilejuit transmiterea unor mesaje de felicitare din partea altor partide politice din România, sindicate și organizații negu-vernamentale, dar și din partea unor partide social democrate din Europa. Acest lucru ca și prezența în sală a mai multor atașați ai ambasadelor străine la București demonstrează încă o dată aprecierea de care se bucură Teodor Meleșcanu în străinătate. De asemenea, mesajul transmis de liderul Blocului Național Sindical, Matei Brătianu, a fost unul de apreciere, din care s-a înțeles clar că BNS susține Alianța pentru România, cerând în același timp din partea ApR ajutor în revendicările pe care le promovează. Momentul cel mai important așteptat cu interes atât de delegați cât și de presă a fost prezentarea de către președintele Teodor Meleșcanu a Raportului politic intitulat **„România 200. Opțiunea noastră pentru o guvernare eficientă, în folosul fiecărui cetățean și al țării".**

Prima parte a raportului a fost rezervată unei analize a stării națiunii după 10 ani de tranziție incoerentă, inconsecventă și lipsită de rezultate. ApR s-a declarat mai puțin preocupat de a clarifica detaliile evenimentelor din Decembrie '89 și nu își propune să intre într-o dezbatere pe tema Revoluție sau lovitură de stat. Partidul nu își caută legitimitatea în trecut, considerându-se un partid al prezentului și viitorului.

În opinia ApR, de eșecul tranziției în România sunt responsabile chiar dacă în proporții diferite, toate forțele politice care au deținut puterea după Decembrie '89. **„Noi nu avem încă o economie de piață, ci cel mult o economie de tip mixt, jumătate capitalistă, jumătate socialistă"**, a apreciat Teodor Meleșcanu. În concluzie, s-a apreciat că după zece ani de tranziție România este astăzi o societate puternic sărăcită și polarizată în care doar 1% din populație a ajuns la o bunăstare economică. De aceea se impune necesitatea unei guvernări eficiente, debarasate de trecut și de abordările ideologice înguste, în folosul fiecărui cetățean și al națiunii.

REFORMA SISTEMULUI POLITIC, O NECESITATE

Partea cea mai interesantă a raportului politic prezentat de Teodor Meleșcanu s-a referit la necesitatea unei reforme profunde a sistemului politic într-o propoziție, spre o a treia Republică. Ce înseamnă asta?

În primul rând adoptarea rapidă de către viitoarea guvernare a **sistemului de vot uninominal**, deoarece România nu-și mai poate permite luxul de a menține un sistem politic în care simpla apartenență la un partid să cântărească mai mult decât calitățile personale.

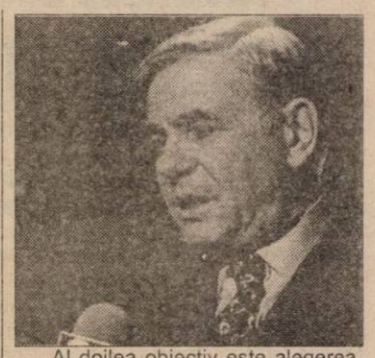

Al doilea obiectiv este alegerea unui **Parlament unicameral** în anul 2004, cel târziu în 2008.

În al treilea rând, se propune **reducerea numărului de parlamentari** deoarece Parlamentul actual este unul de mari dimensiuni, greoi și neeficient. Un alt punct vizat este **reforma instituției prezidențiale** deoarece în prezent, România nu are nici președinte puternic, nici un prim-ministru puternic **„Cetățenii să aleagă sau un Președinte puternic, care să aibă capacitatea reală de a influența guvernarea, atribuții executive reale, sau un Președinte cu atribuții simbolice, ales prin vot indirect de către Parlament, dar un prim-ministru puternic"** a apreciat Teodor Meleșcanu.

Ultimul punct al reformei politice înseamnă **renunțarea definitivă la algoritm ca metodă de distribuire a responsabilităților publice.**

Cam acestea ar fi cele cinci puncte care ar îndeplini reforma politică în România. În ultima parte a Conferinței Naționale, președintele ApR și-a îndemnat membrii să ducă o campanie electorală corectă, fără atacuri la persoană sau scormoniri de dosare mai vechi, să nu fie exploatate handicapurile fizice sau atacată familia adversarului.

ȘERBAN POPESCU
Foto: **ONORIU FELEA**

UFD-iștii care vor funcții au nevoie de... „Certificat de onorabilitate"

Vineri seara, la ședința de lucru a Comitetului Director al UFD Arad, s-a luat hotărârea ca toți membrii care doresc să candideze pentru funcții în partid să posede un „certificat de onorabilitate". Acesta va fi eliberat de către Comitetul Director și constituie un fel de poliță în alb. Tot vineri seara s-a întrunit și Consiliul Județean, pentru a-și alege conducătorii.

Ioan Boticiu - contracandidatul lui Gelu Roman la funcția de președinte - a fost ale prim-vicepreședinte. Nu a avut nici un contra-candidat de această dată. Au fost aleși patru vicepreședinți: Dan Antoci, Gherase Jitea, Francisc Szőcs și Radu Popescu (președintele organizației de tineret). Actorul Dan Antoci deține și funcțiile de purtător de cuvânt și director de campanie electorală. Secretar a fost ales Florin Naiman. Conform normei de reprezentare, UFD Arad a mai primit dreptul la un delegat la Consiliul național. A fost ales Gherase Jitea.

S. TODOCA

SUNTEM UN POPOR TRIST

(Urmare din pagina 1)

Mi-am adus aminte de această întâmplare miercuri, când, la Alba-Iulia, de Ziua Națională a Rmâniei, românii au huiduit în timp ce se cânta imnul țării lor. Mă uitam la televizor și nu-mi venea să cred. Mi-a fost cumplit de rușine. Ce se întâmplă, oare, cu noi? Nu mai avem chiar nimic sfânt? Pot înțelege perfect imensa dezamăgire, furia, chiar disprețul acelor români față de un președinte care a promis luna de pe cer ca să ajungă președinte, ca mai apoi să uite toate promisiunile făcute. Pot înțelege perfect exasperarea acelor români care nu mai suportă sărăcia și mizeria zilnică, rod al unei puteri indiferente, incompetente, ticăloșită de prea multul bine, de prea multe privilegii nemeritate. Dar... era Ziua Națională a României! Se cânta imnul țării! Bun sau rău, Emil Constantinescu, președintele României, ne reprezenta, în acea clipă, pe noi toți, poporul român, și în numele nostru primea onorul armatei române. Măcar în acele câteva minute, cât a durat imnul național, oricât de supărați, dezamăgiți sau scârbiți ar fi fost acei români de actuala putere, ar fi trebuit să aibă nu înțelepciunea, nu inteligența, ci bunul-simț să nu mai huiduie. Cum să huidui când se cântă imnul țării tale? Este ca și cum ne-am autodesființa ca națiune, ca popor, este ca și cum te-ai decapita singur...

Miercurea trecută am asistat la tot ce putea fi mai trist și mai urât din nenumăratele urâțenii pe care le-am văzut cu toții în acești interminabili ani de tranziție. Am mai scris în acest colț de pagină că sărăcia naște monștri.

Miercurea trecută, de Ziua Națională a României, am avut, încă o dată, confirmarea acestui adevăr dureros. Din cauza lipsurilor, a mizeriei, am ajuns ca noi, românii, să ne urâm atât de tare pe noi înșine, încât să nu ne mai pese de nimic, nu mai respectăm nimic, și nu mai avem nimic sfânt. Când ajunge într-un asemenea stadiu de degradare ce-l mai poate aștepta pe acel popor? Poate doar dezintegrarea.

Când sărăcia devine mai mult și mai rău decât o nenorocire trecătoare, când devine un viciu, la fel de grav ca drogurile, de pildă, ce mai poate aștepta statul de la acei cetățeni? Nimic. Dar, oare, mai este cu adevărat stat acel stat unde sărăcia a devenit un viciu? Tare mi-e teamă că răspunsul nu poate fi decât negativ. Așa cum se întâmplă lucrurile în România de azi se pare că mai avem un stat doar pentru că noi ne îndârjim să ne imaginăm că avem unul. Fiindcă în viața de zi cu zi, copleșită de haos, bântuită de corupție, sărăcie, de macularea tuturor valorilor în care cred - și trebuie să creadă - cetățenii unui stat, statul român devine tot mai mult o abstracție, ceva ce, până la urmă, are din ce în ce mai puțină legătură cu tine. Cred că, din nefericire, așa se întâmplă cu noi, astăzi.

Responsabilii pentru această stare de lucruri sunt arhicunoscuți: cei care ne conduc...

MARELE RABIN VA SĂRBĂTORI HANUCA LA ARAD

Comunitatea ebraică din Arad va primi astăzi vizita marelui Rabin de la București, Manahem Hakohen, cu ocazia sărbătorii de Hanuca. Șeful evreilor români va participa la spectacolul comemorativ ce va avea loc la Sinagoga de pe strada Cozia cu începere de la ora 11,30. Programul muzical va fi susținut de Corul de copii din cadrul Liceului de Muzică. Pentru comunitatea ebraică sărbătoarea Hanuca are dublă semnificație: evocă lupta de eliberare a evreilor de sub ocupația grecească și recucerirea Vechiului Templu. Dl. Ionel Schleisinger, președintele Comunității Mozaice din Arad spune că „Hanuca" este supranumită „sărbătoarea luminilor". Se spune că atunci când evreii au intrat în Vechiul Templu au aprins un opaiț care a luminat continuu opt zile cu toate că în mod normal uleiul ar fi ajuns doar pentru o zi. De aceea, Hanuca se sărbătorește timp de opt zile.

În prezent, în Arad mai locuiesc circa 300 de evrei.

F. NĂSTĂSACHE

Studenții de la „Goldiș" intră în programul EURODYSSEE

Programul Eurodyssee a fost făcut cunoscut autorităților locale încă de anul trecut, cu ocazia Forumului Regiunilor de la Ovifat (Belgia). Reprezentanții Consiliului Județean prezenți acolo au stabilit primele contacte cu coordonatorii programului din regiunea Wallonia. În aprilie 1999 a fost semnată scrisoarea de aderare, iar în luna iunie, Consuela Avram - cea care se ocupă de Programul Eurodyssee în Arad - a participat la un curs despre modul de funcționare și desfășurare a programului.

Prin Eurodyssee, tineri de toate orizonturile, cu vârste cuprinse între 18-30 de ani, indiferent de formația profesională, pot efectua o experiență profesională în cadrul unei întreprinderi străine. Este vorba despre un „schimb de stagiari" pe care îl vom avea cu regiunea Wallonia. Partea română este reprezentată de Fundația „Vasile Goldiș" și Centrul Universitar de Cercetare și Afaceri. Astfel, începând de anul viitor, se va face o selecție în rândul studenților Universității de Vest „Vasile Goldiș", în baza unui „portret tip" elaborat de partea belgiană. Principalul criteriu de selecție va fi cunoașterea limbii străine din regiune, în speță, franceza.

Programul Eurodyssee va debuta cu schimbul a doi stagiari. Cei care vin din Belgia vor avea cazarea asigurată de către Centrul Universitar de Cercetare și Afaceri, care se va ocupa și de cursul intensiv de limbă. Acestor stagiari li se va căuta un loc de muncă într-o unitate serioasă, în cadrul căreia să existe o persoană care să coordoneze activitatea lor.

Schimbul de stagiari va dura patru luni de zile, timp în care tinerii vor fi retribuiți. Având în vedere că facem parte din grupul țărilor est-europene, cheltuielile vor fi suportate de regiunea Wallonia. La sfârșitul stagiaturii, fiecare tânăr va primi o diplomă de calificare, în urma întocmirii și susținerii unui raport de stagiu.

DIANA DUȚU

Construirea unui Super-Market în Zona 300 îi nemulțumește pe locuitorii de la blocurile 337 și 338

În zona 300 Micălaca, așa după cum vă informam în coloanele ziarului nostru, urmează să ia ființă un Super-Market, ce face parte din lanțul de magazine „Bila". Un lucru, de ce să nu recunoaștem, foarte bun pentru Arad. Să poți să-ți faci toate cumpărăturile dintr-un singur loc, la prețuri fără concurență, nu poate fi decât benefic pentru buzunarul tot mai gol al românului, în speță al arădeanului.

Doar că, această investiție nu-i mulțumește la fel de mult și pe cetățenii care locuiesc în zonă. Mai precis pe cei de la blocurile 337 și 338. Între cele două blocuri, există un loc viran - suprafețe de beton alternând cu iarbă. Pe alocuri câte o bancă și două panouri de baschet. Este locul în care, în zilele frumoase, copii și adulți deopotrivă ies să se recreeze. Concernul care intenționează să construiască magazinul despre care aminteam mai sus, a cumpărat pe lângă suprafața pe care urmează să fie amplasat acesta și suprafața dintre cele două blocuri. Este lucrul care i-a nemulțumit pe oameni, și asta întrucât investitorul urmează ca printre altele pe această suprafață să construiască două artere de circulație și aproximativ 60 de locuri de parcare.

În opinia locuitorilor din zonă **„construirea șoselei pe acest amplasament va duce la pierderea singurului parc amenajat în zona Micălaca II - III, la accentuarea degradării blocurilor prin trepidațiile provocate de mașinile de mare tonaj, iar copiii din blocurile învecinate vor rămâne fără o zonă de joacă."**

Prezenți la fața locului, am solicitat părerea cu privire la această problemă a mai multor locuitori. Astfel: **Purtan Aurel** spune că: **„Practic, ne ucid copiii. Aceștia ies afară din bloc direct sub roțile mașinilor."** În acest sens **Tomas Reingruber**, 8 ani, ne-a povestit ce i s-a întâmplat lui: **„Eu, odată, când am ieșit din scară a venit o mașină în viteză și m-a lovit."** Acest lucru se întâmpla înainte ca în zonă să fie oprită circulația autovehiculelor.

Foto: ONORIU FELEA

Parcul pentru care „se luptă" locatarii de la blocurile 337 și 338

Pentru că aprovizionarea magazinelor de la parterul celor două blocuri se făcea prin față și pentru că acest lucru aducea mizerie, pericolul unor accidente, poluare atmosferică și fonică, comisia de circulație a municipiului Arad a hotărât în cursul anului 1996 să restricționeze accesul autovehiculelor în zonă.

„Este o ultimă zbatere a politicienilor ăstora, care-și văd pierdut locul. Cine-i mai votează? Noi nu, după ce ne-au luat și ultimul petic de pământ. Eu nu înțeleg de ce trebuie ca șoseaua să treacă pe aici. Sunt și alte posibilități de acces. Nu-i păcat să se spargă totul. Până la urmă și acest, să-i zicem parc, a fost construit tot din banii arădenilor..."

„Domnul primar spune că noi suntem manipulați în acțiunile noastre. Nu este adevărat. Ne interesează doar liniștea noastră", afirmă d-na **Carp Manoialita**.

„Suntem afectați de această situație aproximativ 1.000 de oameni, spune dl. **Sorin Furde. Noi nu sumtem împotriva unui complex. Chiar agreem ideea. Dar să nu distrugă un lucru pe care noi l-am obținut cu trudă."**

O delegație a locuitorilor din zonă s-a deplasat la CLM Arad. Însă de aici li s-a spus că: **„Acest parc a fost ilegal construit, este înafara planului de sistematizare. Dacă doriți să amenajați un spațiu verde faceți-o în spatele blocurilor. Terenul s-a vândut, nu se mai poate face nimic!"**. Cum se spune, oamenii au fost puși în fața faptului împlinit. **„Politicienii, întreabă Carp Manoiaiita, pe cine apără? Noi suntem contribuabili. În loc să ne reprezinte interesele în fața investitorilor, ei ne frustrează."**

În mod firesc, i-am solicitat o părere cu privire la acest caz și d-lui **Gheorghe Seculici**, președintele Comisiei de urbanism din cadrul CLM Arad. **„Concernul Bila a cumpărat terenul din față pentru că vor să aibă o arteră de acces curată. În P.U.Z. aprobat de CLM în 1994 în zona în cauză sunt prevăzute două căi de acces pentru autoturisme. Deci oamenii nu pot să se împotrivească. Pentru că este legal. Niciodată nu s-a prevăzut că aici ar trebui să fie parc, ci o zonă comercială. Eu sunt convins că deranjează amplasarea acestui magazin atâta timp cât nu se știe cum va arăta. CLM Arad, Primăria, au optat pentru un comerț civilizat, în care timpul cetățenilor este redus. Am optat pentru un interes general al arădenilor, nu pentru unul de grup. Nu știu cine se află în spatele acestor acțiuni. Cert este că aceștia își văd doar de propriile interese! Eu cred că dincolo de toate animozitățile create, trebuie să ajungem să amenajăm zona și să facem un comerț civilizat."**

Fiecare dintre părțile implicate are în felul ei dreptate. Poate doar ar trebui subliniat că un plus de dialog, civilizat, din partea factorilor locali ar fi putut duce la detensionarea situației...

Un lucru este însă cert. Terenul s-a vândut și-n câteva luni de zile Super-Market-ul se va deschide pentru toți arădenii...

DANA LASC

Pentru evitarea aglomerației

LA SEDIUL DIRECȚIEI SILVICE NU SE VOR VINDE BRAZI

În această iarnă, brazii se vor vinde doar în piețele autorizate ale Aradului, de către firmele care au în „buletinul economic" și acest obiect de activitate. Purtătorul de cuvânt din cadrul Direcției Silvice - Arad, ing. Gelu Zdrenghea, ne-a declarat că s-a renunțat la comercializarea pomilor de Crăciun direct de la sediul instituției pentru evitarea îmbulzelii. Reamintim că anul trecut în Ajun, ambele intrări din Direcția Silvică au fost „asediate" de zeci de oameni care așteptau să intre în posesia unui brad. Se zvonește că un brad de înălțime medie va costa în jur de 70.000 de lei.

F. N.

Fondul Național de Investiții

Valoarea la zi a UF: 66.700 lei

Creșterea față de 1 ianuarie 1999: 204,01 %

Creșterea față de săptămâna precedentă: 2,18%

Activ net: 2.228.586.536.400 lei

Numărul de UF în circulație: 33.412.092

Depuneri la Agențiile FNI-FNA din incinta Casei de Cultură a Sindicatelor Arad, str. Lacului nr. 8 bis, tel. 270237.

FNI FONDUL NAȚIONAL DE INVESTIȚII

NOUĂ ANI DUPĂ GRATII, PENTRU TÂLHĂRIE ȘI FURT CALIFICAT

■ Un brașovean a spart locuințele mai multor arădeni

■ Accidentându-se în timpul „serviciului" a fost prins de locatari!

Nu mai puțin de nouă ani de închisoare are de ispășit Florin Alexa, de 25 ani, care a tâlhărit și prădat mai mulți arădeni în primăvara anului în curs. Decizia aparține Tribunalului Arad, instanță la care a fost judecat tâlharul.

Prima „lovitură", dată de Alexa, de loc din Brașov, s-a consumat la apartamentul arădeanului Nicușor H., destul de rapid. După ce a pătruns în apartament, distrugând butucul yalei ușii de la intrare, hoțul a început să cotrobăie prin casă. Negăsind lucruri de valoare, a distrus două genți „Diplomat" și a părăsit apartamentul. La a doua descindere, în aprilie 1999, a fost mai „norocos". Intrând în apartamentul doamnei Maria C., din Micălaca, zona 300, prin aceeași metodă, a încercat să piece cu un telefon mobil, marca „Nokia", cu încărcător și două pulovere. La ieșire, a dat nas în nas cu proprietara locuinței. Fără a sta prea mult pe gânduri, a scos un spray paralizant și a pulverizat un jet în fața femeii, care s-a prăbușit în fața ușii. Încercând să părăsească blocul cu pricina, printr-un balcon, tâlharul s-a accidentat, fiind reținut de câțiva locatari și predat poliției.

Ulterior, lucrători din cadrul Inspectoratului Județean de Poliție Arad au descoperit încă două „isprăvi" sărvășite de brașoveanul, recidivist, în Arad. În chiar ziua reținerii sale, Alexa a mai dat o lovitură la locuința lui Laurențiu M., de unde a sustras suma de 500.000 lei și un ceas de mână tip „Casio". Cea de-a patra spargere a dat-o la apartamentul arădeanului Mihai P., de unde a sustras 3.000.000 lei și o cutie cu cartușe de vânătoare. Și în cazul ultimelor două lovituri, Alexa a folosit aceeași metodă: distrugerea butucului de yală la ușa de la intrare. După reținerea lui, tâlharul a recunoscut faptele, pentru care s-a ales cu aproape zece ani de închisoare.

FLORIN TRUȚ

FNA FONDUL NAȚIONAL DE ACUMULARE

Data lansării: 3 februarie 1999

Valoarea la zi a Unității de Fond: 22.475 lei

Numărul de UF în circulație: 4.621.416

Activ net: 103.866.324.600 lei

Creșterea față de săptămâna precedentă: 1,67%

Creșterea față de 03.02.1999: 124,75 %.

Depuneri la Agențiile FNI-FNA din incinta Casei de Cultură a Sindicatelor Arad, str. Lacului nr. 8 bis, tel. 270237.

FONDUL NAȚIONAL DE ACUMULARE

(974030)

Ziarul „ADEVĂRUL" utilizează informații transmise de agențiile de presă MEDIAFAX și ROMPRES.

ADEVĂRUL SPORTIV

OTILIA BĂDESCU ESTE OLIMPICĂ

Jucătoarea română de tenis de masă Otilia Bădescu, numărul 47 mondial, s-a calificat, sîmbătă, pentru Jocurile Olimpice de la Sydney, din anul 2000, după ce a învins-o, cu scorul de 3-0, pe sportiva Tatiana Kostromina (Belarus), în a treia zi a turneului internațional de la Patras (Grecia), informează AFP.

În urma disputării celei de-a treia zi a turneului de la Patras, care asigură 11 locuri, atît la feminin, cît și la masculin, pentru Olimpiada de la Sydney, s-au mai calificat la Olimpiadă alte trei sportive, germana Jie Schoppjie(numărul 15 mondial), rusoaica Galina Melnik (numărul 77 mondial) și austriaca Jia Liu (numărul 66 mondial).

Baschet masculin

Divizia A

WEST PETROM ARAD-HERLITZ TG. MUREȘ 74-61 (34-30)

Așa cum se anticipa, nici un meci nu va fi ușor pentru West Petrom, în prima grupă valorică a C. N. de baschet masculin. Sâmbătă, la „Polivalentă", petroliștii au întâlnit „lanterna roșie" a clasamentului, Herlitz Tg. Mureș. Chiar și în aceste condiții, elevii antrenorului Dragan Petricevici nu s-au putut impune decât pe finalul jocului, atunci când, în sfârșit, Marianovici și-a dat drumul și a înscris coș după coș, din fața liniei de 6,25 m.

Meciul a debutat în nota de dominare a oaspeților, aceștia conducând în min. 6, cu 13-7. Încet, încet, arădenii și-au revenit și au trecut la conducere, în doar două minute: 15-13. S-a mers, apoi, într-un ușor avantaj „petrolist", până în min. 17, când, iarăși, oaspeții au avut 27-26. Cu un Apostol parcă de neoprit, West Petrom a plecat la vestiare, cu 34-30.

Începutul reprizei secunde a aparținut, din nou, vizitatorilor. Într-un minut, scorul a fost 34-35. Mai atenți și cu o mobilizare superioară reprizei întâi, „petroliștii" au o zvâcnire de lângă adversar, ce părea decisivă: 48-39. Dar, s-a făcut, în min. 28, 48-47. Emoțiile nu au dispărut, iar jocul părea că va duce staff-ul West Petrom-ului la disperare. Jucătorii antrenați de Dragan Petricevici au alternat minutele bune cu cele slabe, iar rezultatul din min. 28 era o consecință logică a acestui fapt.

Ca prin minune, după ce a evoluat foarte șters timp de 30 de minute, sârbul Marianovici s-a trezit la realitate. El a marcat cinci coșuri de trei puncte, iar rezultatul final, 74-61 a adus bucurie în sufletul „petroliștilor".

West Petrom: Vereș 8, Dehelean, Marianovici 28 (5x3), Muntean 2, Szijarto 4, Bubanja 17 (2x3), Apostol 15.

Herlitz: Nagy, Viciu 2, Pintea 15, Szaszgáspar 5 (1x3), Ilici 13 (1x3), Cristescu 11 (3x3), Deneș 10 (1x3), Koshamin 3, Corui 2.

Au arbitrat, în general bine: Ioan Georgiu (Cluj) și Călin Nicoară (Câmpina).

Comisar FRB: Ion Olaru - București.

LEO SFÂRA

Vereș (în stânga) mai înscrie un coș pentru arădeni, punând umărul la victoria West Petrom-ului, în dauna celor de la Herlitz, scor 74-61. Foto: **O. FELEA**

Divizia B

CSS WEST PETROM II ARAD - UNIVERSITATEA ORADEA: 91-78 (42-40)

Sâmbătă, la Sala Sporturilor „Victoria" din Arad, după victoria băieților arădeni din Divizia A la baschet masculin, a urmat victoria celor de la CSS West Petrom II Arad, asupra Universității Oradea, din cadrul Diviziei B.

Jocul nu a fost deloc unul spectaculos, deși scorul era strâns și oscila când în favoarea unora, când în favoarea altora. În prima repriză echipa noastră, antrenată de dl. Emerich Dávidházy nu a avut de ce să-și facă probleme pentru că s-a aflat la conducere pe tot parcursul ei (min. 5 - scor: 10-5; min. 10: 21-18; min. 17: 33-30). Scorul la pauză era destul de strâns și putem spune că ne făceam oarecare probleme: 42-40. Aceste probleme erau justificate și se vor adeveri într-o oarecare măsură pentru că pe parcursul celei de-a doua reprize stilul de joc se va schimba radical.

Adversarii se vor deștepta înaintea noastră și din minutul 25 al întâlnirii preiau conducerea cu 48-50, menținându-se așa până în minutul 35, când arădenii vor egala: 59-59.

Pe final, jocul băieților de la West Petrom II Arad se va îmbunătăți simțitor și vor reuși să câștige această partidă cu scorul de: 91-78.

Formații:

■ **CSS West Petrom II Arad:** Puf (6), Iov, Nicolici (11), Boitoș, Molnar, Vanc (22), Brebenaru, Dehelean, Poenaru, Boric (5), Mazilu (22), Nagygyorgy (25). **Antrenor:** E. Dávidházy.

■ **Universitatea Oradea**: Borbely (4), Szijarto (19), Ganea F., Ganea D., Ute (21), Jurcan Șt. (4), Bota (22), Jurcan A. (6), Selesi (2), Zekany, Szibi. Antrenor: I. Feflea

Au arbitrat: D. Trofin și A. Sebu, din Timișoara.

ALINA BUTACI

CUPA UNIRII NU A FOST, TOTUȘI, CEEA CE NE AȘTEPTAM

Meciuri cu de toate...

Discoteca „Viva", sală plină, ring de box pe ringul de dans, mulți tineri practicanți ai sportului cu mănuși, meciuri nici prea-prea, nici foarte-foarte, toate acestea în „Cupa Unirii" la box. Publicul numeros, bun cunoscător al acestui sport, a avut parte de două meciuri de copii, șapte de cadeți, unul de juniori și unul de seniori și acesta, din păcate, doar demonstrativ, deoarece lui Florin Delamarian nu i s-a găsit adversar. Probabil, nici nu s-a insistat prea mult, căci, dacă vrei cu-adevărat ceva...

La cadeți, cei mai spectaculos meci a fost între doi arădeni la cat. 54 kg, unde Eugen Barta (Motorul „Silva Lazăr") l-a învins greu pe Andrei Bun (Box Club Arad). Super-confruntare de juniori la 67 kg, între doi multiplii medaliați național, care s-ar fi putut încheia în favoarea oricăruia. A fost preferat timișoreanul Răzvan Slabu în detrimentul lui Gringo Mandache (CSM Zalău). La polul opus, doi cadeți începători (cat. 63,5 kg), ne-au făcut să zâmbim, dar timpul și viitorul sunt de partea lor.

Se cuvine să prezentăm și oficialii acestei gale: Constantin Bujor - delegat general; Ana Ionel - cronometror; Petru Cioca, Cornel Bota și Andrei Coman - arbitri; Ștefan Sentici - medic; Gheorghe Dragoș - crainic.

Cu mențiunea că loc de mai bine ar fi fost, vă prezentăm...

Rezultatele galei

■ **Copii**

Cat. 54 kg: Ilie Buruiană (Astra) b. p. Florin Stamin (U. M. Timișoara)

Cat. 54 kg: Lucian Oprea (UM Timișoara) b. p. Ciprian Brădean (Astra)

■ **Cadeți**

Cat. 48 kg: Victor Moisean (Motorul) b. p. Dănuț Lingurar (Box Club Arad)

Cat. 51 kg: David Pintea (CSM Zalău) b. p. Adrian Buda (Box Club Arad)

Cat. 54 kg: Eugen Barta (Motorul) b. p. Andrei Bun (Box Club Arad)

Cat. 57 kg: Cosmin Beldeanu (Zalău) b. p. Florin Romanov (Motorul)

Cat. 57 kg: Ciprian Gavrilă (UM Timișoara) b. p. Atilla Maior (Zalău)

Cat. 63,5 kg: Ionel Dărău (Motorul) b. p. Dan Nichici (UM Timișoara)

Cat. 63,5 kg: Ciprian Suciu (Motorul) b. p. Marius Zah (Zalău)

■ **Juniori**

Cat. 67 kg: Slabu Răzvan (U. M. Timișoara) b. p. Gringo Mandache (Zalău)

■ **Seniori - meci demonstrativ**

Cat. 81 kg: Florin Delamarian (Motorul) b. ab. IV Florin Badynka (Motorul)

S-au decernat cupe și diplome participanților și antrenorilor.

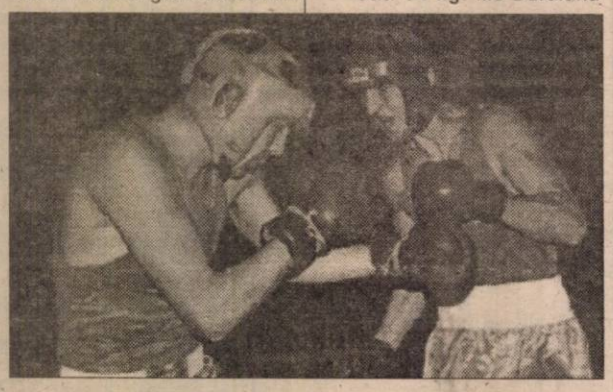

Pumni, eschive și croșee pe ringul de box de la „Viva". Foto: **ONORIU FELEA**

MĂNUȘI ALBE, MĂNUȘI NEGRE

Desigur, organizarea unei gale de box la discoteca VIVA a fost, una peste alta, un fapt pozitiv. Ca dovadă, sala s-a dovedit neîncăpătoare pentru cei ce vroiau să-i vadă pe viu pe cei doi pugiliști pregătiți de antrenorii Dionisie Szekely și Florian Barna, este vorba de Florin Delamarian și Ionel Dărău. Deși ideea organizării acestei manifestări sportive a apărut în urmă cu o lună, deci timp suficient ca totul să meargă șnur, au apărut, pe lângă mănuși albe și o serie de, să le spunem așa, mănuși negre. ● Să subliniem faptul că în deschiderea galei a fost intonat Imnul României, „Deșteaptă-te, române!", ascultat cu respect de toți cei prezenți în sală. ● Printre spectatori s-a aflat cum era și firesc și dl. Vasile Lazăr, cel care a făcut din Motorul „Silva Lazăr" un club de box privat. ● Printre cei veniți să asiste la gală l-am remarcat pe halterofilul Adi Mateaș, recent clasat la C.M. de la Atena pe un onorant loc V la smuls. Alături de el s-a aflat antrenorul emerit Gheorghe Biriș, președintele C.S. Astra. ● De remarcat ardoarea cu care s-a luptat în ring, tinerii boxeri binemeritând aplauzele publicului. ● Președintele clubului organizator, dl. Victor Mihali, a vrut mult, dar în materie de manageriat sportiv mai are de învățat. ● În primul rând vestimentația trebuia să fie la nivelul funcției, adică la costum și cravată. ● Apoi, a omis să amenajeze o masă a presei, ziariștii fiind înghesuiți printre spectatori și fără să li se pună la dispoziție fișele de concurs, să știe și ei cine cu cine boxează. ● În ce privește invitații, în afară de cluburile arădene - Motorul „Silva Lazăr", C.S. Astra și Box Club - au fost prezenți pugiliști doar din Timișoara și Zalău. ● De unde la început s-a vrut o gală în care meciurile de seniori să predomine, până la urmă am asistat la meciuri de copii, cadeți și juniori. Singurul boxer senior a fost finalistul „Centurii de Aur" din acest an, Florin Delamarian, care din lipsă de adversar a trebuit să încrucișeze mănușile cu colegul său de club, juniorul Florin Badynka. A încrucișa e un fel de a spune, pentru că Delamarian și-a menajat colegul până ce antrenorul Szekely a aruncat prosopul. Oricum, nu cei doi sportivi sunt vinovați că dl. Mihali nu a găsit în toată țara un adversar pe măsura lui Delamarian. Poate altă dată ...

Grupaj realizat de:
ALEXANDRU CHEBELEU
DANIEL SCRIDON

Superliga Națională de Polo

ASTRA ÎNVINGE DINAMO, LA BUCUREȘTI

Rezultatele etapei a V-a:

Dinamo București-Astra Arad 9-10 și 9-3; Steaua București-Crișul Oradea 6-3 și 4-5; CSM Cluj-Sportul Studențesc 14-8 și 10-3. Rapid a stat. Restanță din etapa a IV-a: Steaua-Sportul 20-4 și 16-0.

CLASAMENT

1. Steaua	8	7	0	1	85-22	14
2. Dinamo	8	5	2	1	71-35	12
3. Rapid	6	4	1	1	50-25	9
4. Crișul	6	3	1	2	65-24	7
5. CSM Cluj	6	2	1	3	41-46	5
6. Astra	8	2	1	5	44-68	5
7. Sportul	10	0	0	10	27-163	0

● **I. L. Timișoara s-a retras din campionat.**

C.M. DE HANDBAL FEMININ

În Norvegia și Danemarca au luat sfârșit, ieri, meciurile din cadrul grupelor Campionatului Mondial de handbal feminin. România - în partida de sâmbătă - a reușit să producă o surpriză plăcută, învingând „naționala" Austriei, cu 30-27. În celelalte jocuri s-au înregistrat următoarele rezultate: Ucraina-Coasta de Fildeș 29-20, Franța-Cuba 34-21.

Aseară, cu ucrainencele, după o primă repriză foarte slabă a elevelor antrenate de Bogdan Macovei, Steluța Lazăr et comp. au revenit, însă, într-un final de meci nerecomandat cardiacilor, Ucraina a învins România, cu 27-26. Celelalte rezultate au fost: Cuba-Coasta de Fildeș 17-32 și Franța-Austria 19-22.

CLASAMENTUL

1. Austria	5	4	0	1	144-125	8
2. Franța	5	4	0	1	124-98	8
3. Ucraina	5	3	0	2	138-109	6
4. România	5	3	0	2	146-110	6
5. Coasta de Fildeș	5	1	0	4	110-142	2
6. Cuba	5	0	0	5	103-181	0

În urma locului din clasament, reprezentativa României s-a calificat în optimile de finală ale C.M. de handbal și va juca marți, împotriva selecționatei Olandei.

LEO SFÂRA

În vremuri de restriște

MEMORIALUL BLIDAR CONTINUĂ SĂ (SE) RESPECTE

Pe durata întregii zile de sâmbătă, la sala CSȘ Gloria a fost organizată o nouă ediție, a 6-a, a „Memorialului Teodor Blidar" la lupte greco-romane. Numele lui Teodor Blidar aproape că nu mai necesită nici o prezentare. **Maestrul** a fost un mare antrenor și sportiv, dar înainte de toate un mare om, devotat muncii pe care a depus-o cu pasiune. A pregătit numeroși luptători de performanță, între care a excelat, desigur, Roman Codreanu, legendă vie a luptelor arădene și românești.

Debutând la orele 9,00, competiția s-a desfășurat pe categorii de vârstă (juniori, cadeți, copii) și greutate. Până la urmă, invitația lansată către participanți a fost onorată de 9 cluburi, șapte din țară și două din străinătate, cărora s-au alăturat grupările arădene CSȘ Gloria și CS Astra. Este vorba despre CSȘ CFR Brașov, CSȘ Lugoj, CS Petrolul Ploiești-Sfinx Bușteni, CS Satu Mare, CSȘ I Timișoara, CSȘ II Baia Mare, CS Metrorex București, Bocsa (Ungaria) și RK Tisa Becej (Iugoslavia). Plutonul a cuprins 95 de sportivi, arbitrajele fiind asigurate de un corp de arbitrii de valoare: Vasile Gui - arbitru internațional de categorie excepțională, Ion - arbitru internațional veteran, Ion Bătrân - arbitru internațional veteran, Lucian Juscă, Ciprian Răzăilă, Iulian Mladin, Aurel Dincă, Constantin Ciobănașu, Andrei Corodan - arbitri naționali, Kalman Flaschner (Ungaria) - arbitru internațional categorie excepțională. Ei au fost conduși de reprezentantul F.R. Lupte, Vasile Toth, președintele Comisiei Centrale de Arbitraj. Un rol deosebit în organizarea întrecerii l-a avut Spiridon Stanciu, antrenor emerit la CSȘ Gloria, sub mâinile căruia au trecut mulți campioni și care s-a implicat cu succes în reușita Memorialului, împreună cu directorul acestei instituții, Marcel Sârbu. De asemenea, au fost prezenți la manifestare Dinu Blidar, fiul regretatului antrenor, Pavel Sârbu, consilier județean, care a participat și la festivitatea de decernare a premiilor, și Francisc Schmitt, inspector I.Ș.J.

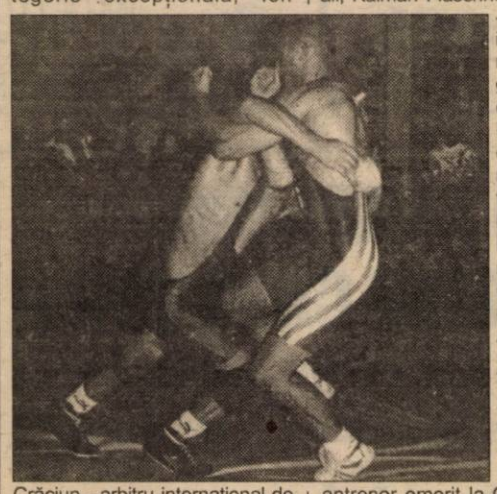

Crăciun - arbitru internațional de categoria I, Octavian Chilințan - arbitru internațional, Ion Ionescu

Concursul s-a disputat pe două saltele, finalizându-se în jurul orelor 20,00. Cazarea participanților a fost asigurată de școlile UCECOM și Textil (delegațiile din țară) și CSȘ Gloria (delegații străine), iar masa de cantina Liceului Agricol. Premiile au constat în cupe, diplome, medalii, produse electronice și cosmetice.

Concluzionând, se poate spune că este admirabil faptul că în ciuda vremurilor de restriște pe care le traversăm, Memorialul Teodor Blidar își respectă tradiția și face o bună propagandă luptelor de pe aceste meleaguri.

11 MEDALII ARĂDENE

Iată rezultatele obținute de luptătorii arădeni de la CSȘ Gloria și CS Astra:

28 kg: locul 1. George Huian (CS Astra) - medalie de aur

2. Florin Popa (CS Astra) - argint

3. Iulian Moldovan (CSȘ Gloria) - bronz

47 kg: 1. Matei Hoffmann (CSȘ Gloria) - aur

53 kg: 1. Darian Folț (CSȘ Gloria) - aur

CADEȚI

50 kg: 2. Gelu Flaugiu (CSȘ Gloria) - argint

54 kg: 2. Daniel Huian (CS Astra) - argint

3. Leonard Gligor (CS Astra) - bronz

83 kg: 2. Alin Cighirean (CSȘ Gloria) - argint

JUNIORI

76 Kg: 2. Florin Bene (CSȘ Gloria) - argint

85 kg: 3. Lucian Ozsda (CSȘ Gloria) - bronz

În clasamentul general pe echipe, CSȘ Gloria a ocupat locul 1.

PĂRERI AUTORIZATE

ROMAN CODREANU: „Teodor Blidar a fost antrenorul care m-a descoperit, fiindu-mi în același timp părinte. Păstrez amintiri dintre cele mai plăcute legate de acea perioadă. Se interesa de noi, ne îndruma în viață, ne urmărea cum învățăm la școală ... Din păcate, odată cu schimbările de regulament, luptele și-au pierdut din interes și spectaculozitate, lumea îndepărtându-se de acest sport. Dăunătoare a fost și eliminarea categoriei supergrea din competiții. Era, cum s-ar spune, o îngrădire a oamenilor grei ... Chiar dacă mijloacele materiale limitate nu au permis o anvergură mai mare acestei întreceri, consider că Memorialul este organizat frumos, atingându-și scopul. Meritele îi aparțin d-lui Stanciu. Fiind bolnav nu mai antrenez, însă îl voi da la lupte pe fiul meu Răzvan, la grupa dânsului".

SPIRIDON STANCIU: „În ciuda greutăților financiare pe care le traversăm, ne vom strădui să dăm Aradului campioni și pe viitor. Nu trebuie uitat faptul că CSȘ Gloria a fost întotdeauna un furnizor de luptători de mare performanță, laureați la turnee internaționale și autohtone. În ceea ce îl privește pe Teodor Blidar, îi port o admirație sinceră. A fost o persoană extraordinară, punctuală, care își îndeplinea sarcinile cu abnegație: Era, dacă vreți, un exemplu."

VASILE TOTH: „Este îmbucurătoare prezența unui număr ridicat de echipe românești. Turneul are o aderență tot mai mare, iar valoarea disputelor este apreciabilă. Au fost văzuți mulți băieți tineri, de perspectivă, viitori componenți ai loturilor naționale. În conjunctura actuală organizarea poate fi numită bună. Din nefericire, deocamdată, România are un singur sportiv calificat la Olimpiadă, Constantin Borăscu. Ceilalți vor fi siliți să treacă prin „furnalul încins" al turneelor de calificare, unde concurența este deosebită."

ADRIAN OZSDA A PRIMIT O LOCUINȚĂ „NOU-NOUȚĂ"

Accidentat, luptătorul arădean Adrian Ozsda nu a putut participa la Memorial. El urmează să fie operat de menisc în viitorul apropiat. În pauza dintre reuniuni, într-un cadru festiv stropit cu șampanie, sportivului i-a fost înmânată cheia locuinței primite în centrul orașului. Emoționat, Adi Ozsda ne-a declarat următoarele: „Am fost plăcut surprins de gest. Țin să îi mulțumesc d-lui prof. Stanciu, căruia îi datorez locuința. Voi sta pe tușă până în luna ianuarie, când mă voi întoarce la Poiana Brașov, la pregătirile lotului național. Voi trece de la juniorat la seniorat, în anul 2000. În funcție de categoria la care voi evolua (63 sau 69 kg) voi încerca să prind un loc la Jocurile Olimpice, după turneele de calificare ori să concurez la Campionatele Europene. Fiind student la Facultatea de Educație Fizică și Sport a Universității de Vest „Vasile Goldiș", îi datorez mulțumiri, totodată, d-lui decan Marconi pentru sprijinul acordat."

SĂ NU UITĂM SPONSORII

La reușita Memorialului Blidar au contribuit o serie de sponsori și persoane fizice, cum ar fi Dinu Blidar, Arbema, Arfish, Arvinex, Nicu Juc, Grozescu Teme, Bogdan și Șofrag Sorin. În același timp, CS Astra - secția de lupte dorește să aducă mulțumiri societăților comerciale Salubritate și Silvania Impex (patron Octavian Iepure), pentru ajutorul constând în echipament sportiv și alte premii, ajutor de care s-au bucurat sportivii Sorin Sas, Daniel Iluță, George Huian și Florin Popa, antrenați de Iosif Păcurar și Grigore Potoreț.

Grupaj realizat de ADRIAN HÂRȚĂU
Foto: ONORIU FELEA

TREI JUCĂTORI DE LA UTA AU RĂMAS ÎN ITALIA

După impresia frumoasă lăsată de juniorii UTA-ei, în turneul din Italia, procuratorii au pus deja ochii pe tinerii fotbaliști arădeni. Astfel că, imediat după egalul cu Venezia (1-1), Mărginean, Huțan și Fritea au fost solicitați de acest club. Cu acordul celor două părți - române și italiene - cei trei jucători au rămas la Venezia, pentru probe de joc - la echipa de tineret - pe o perioadă de o săptămână.

Conform aceleiași surse - Marin Lupaș - am aflat că UTA intenționează să ducă mai mulți fotbaliști în această iarnă, cu atât mai mult cu cât s-ar putea să-l piardă pe Claudiu Drăgan - curtat - pe lângă Dinamo, de Steaua și Rapid. Vom reveni.

LEO SFÂRA

Fotbal

DIVIZIA A „URSUS"

Rezultatele etapei a XX-a:

Ceahlăul-Rapid 0-3; „U" Craiova-Farul Constanța 3-0; Gloria Bistrița - Extensiv 1-0; F. C. Argeș-Rocar 3-1; Dinamo-CSM Reșița 2-1; Astra-F. C. Onești 5-0; Steaua-F. C. Brașov 2-2; FCM Bacău-FC Național 1-1; Oțelul-Petrolul 3-2.

Etapa viitoare, a XXI-a, se dispută în primăvara anului viitor. În acest an, pe 13 decembrie, mai are loc restanța F. C. Argeș-Steaua.

Clasament:

1. Dinamo	20	17	2	1	58-15	53 (+23)
2. Rapid	20	13	3	4	35-20	42 (+15)
3. F. C. Argeș	19	12	3	4	27-15	39 (+12)
4. Ceahlăul	20	11	4	5	27-22	37 (+7)
5. Gloria	20	10	2	8	28-24	32 (+2)
6. Astra	20	9	3	8	31-24	30 (-3)
7. Steaua	18	9	2	7	36-33	29 (-4)
8. F. C. M. Bacău	20	8	5	7	21-24	29 (-4)
9. „U" Craiova	20	8	4	8	25-19	28 (-5)
10. Petrolul	20	7	4	9	24-31	25 (-2)
11. Oțelul	20	7	3	10	31-33	24 (-5)
12. F. C. Național	20	6	4	10	27-26	22 (-8)
13. Farul	20	6	4	10	24-34	22 (-8)
14. F. C. Brașov	20	6	3	11	29-30	21 (-8)
15. Rocar	19	7	0	12	24-31	21 (-3)
16. F. C. Onești	20	6	3	11	24-44	21 (-9)
17. CSM Reșița	20	4	5	11	24-45	17 (-13)
18. Extensiv	20	4	2	14	15-37	14 (-13)

Fotbal internațional

REAL - UMILIT PE „BERNABEU"!

Germania - etapa a 14-a

Hamburg-Eintracht Frankfurt 1-0; MSV Duisburg-Hansa Rostock 2-2; Hertha Berlin-SSV Ulm 3-0; Schalke 04-Freiburg 2-2; VFB Stuttgart-1860 München 1-3; Bayer Leverkusen-Werder Bremen 3-2; Bayern München-Borussia Dortmund 1-1; Unterhaching-Arminia Bielefeld 2-0 ; F.C. Kaiserslautern-Wolfsburg 2-2.

În clasament: 1. Bayern München 27 p. 2. Leverkusen 27 p. 3. Hamburg 26 p.

Anglia - etapa a 17-a

Sunderland-Chelsea Londra 4-1; Aston Villa-Newcastle 0-1; Bradford-Middesbrough 1-1; Wimbledon-Watford 5-0; Leicester-Arsenal 0-3; Manchester United-Everton 5-1; Southampton-Coventry 0-0; Liverpool-Sheffield Wed 4-1; Derby County-Leeds Utd 0-1.

Pe primele trei locuri: 1. Leeds Utd - 38 p. 2. Manchester - 36 p. 3. Arsenal - 35 p.

Franța - etapa a 18-a

Nancy-Sedan 0-2; Nantes-St. Etienne 0-1; Bordeaux-Montpellier 2-0; Lyon-Troyes 1-3; Marseille-Lens 2-0; Strasbourg-Bastia 2-0; Auxerre-Metz 1-1 ;

În clasament: 1. Monaco 36 p. 2. Lyon 31 p. 3. Paris S. G. 30 p.

Italia - etapa a 12-a

Juventus-Bologna 2-0; Perugia-Lazio 0-2; Inter-Udinese 3-0; Bari-Piacenza 3-2 ; Parma-Torino 4-1 ; Roma-Lecce 3-2, Verona-Cagliari 2-0 ; Venezia-Reggina 2-0 . Partida: Fiorentina-AC Milan s-a disputat după închiderea ediției.

Pe primele locuri: 1-3 Roma, Lazio, Juventus 25 p., 4. Inter 23 p. și 5. Parma 21 p.

Spania - etapa a 14-a

Athletic Bilbao-Real Sociedad 1-1; Barcelona-Oviedo 3-2; Valencia-Sevilla 2-0; Real Madrid-Zaragoza 1-5; Betis Sevilla-Espanyol Barcelona 2-5 ; Alaves-Mallorca 2-2; Malaga-Atletico Madrid 2-3; Deportivo La Coruna-Rayo Vallecano 3-2; Valladolid-Racing Santander 1-0.

În clasament: 1. Deportivo La Coruna 30 p. 2. Celta Vigo 27 p. 3. Zaragoza 25 p.

C. M.

Pe marginea „mondialelor" de haltere

MURDĂRIA ȘI CERȘETORII SUFOCĂ IMAGINEA ATENEI

Încheiem astăzi povestea „mondialelor" de haltere cu un ultim episod de întâmplări și constatări de pe marginea celor opt zile petrecute în capitala Greciei. După cum veți putea vedea din rândurile de mai jos, Atena ne-a făcut să trecem rapid în ipostaze diferite, de la sublim la ridicol...

● Eugen Costea, la 62 kg, nu a prins o zi prea bună, iar noi, imediat după concurs, am preferat o „inspecție" la stadionul Karaiskakis, aflat în imediata vecinătate a Sălii Păcii și a Prieteniei. Ce am remarcat: gazon „londonez", nocturnă „a giorno", vestiare ultramoderne, tribune cu locuri doar pe scaune. ● Miercuri dimineață ne-am confruntat pentru prima oară cu o realitate surprinzătoare pentru mulți. Ne-am decis să vizităm centrul Atenei și bazarul din apropierea impunătorului Acropole. Ne frecam la ochi și parcă visam. La fiecare intersecție, cerșetori, spălători de parbrize și mizerie cât nu-ți poți imagina. Cum este oare posibil ca un centru civic atât de căutat de turiști să arate în așa stare jalnică? ● Dl. Ioan Pandele de la M. T. S. glumea: **„Păi, Bucureștiul e curat pe lângă Atena, mai ales în centru...".** Pe la periferia Atenei nu am avut drum, dar imaginea centrului ne-a fost de-ajuns. Incredibil, dar totuși adevărat. ● În bazar te trezești tras de mână și dus în magazin pentru a fi convins că **„aici e marfa cea mai ieftină și bună."** Totul se negociază, nimic nu are preț fix. Și aici trebuie să fi atent la buzunare, semn că ești totuși în Balcani. ● Stațiile de tramvai-metrou arată jalnic, cu pereți plini de igrasie și mizerie multă. În schimb, toată lumea are telefon mobil... ● Ne oprim, la întoarcerea spre sală, în fața unui chioșc de ziare și reviste. Surpriză, ziare românești spre vânzare. Găsim doar „Pro Sport" și „Național", „Gazeta Sporturilor" s-a terminat. Era ora 13,00 și ne aflam la Atena, la 1200 km de București. ● După ce ne-am satisfăcut setea de informații din sportul românesc, le-am ținut pumnii strânși lui Dodiță și Szasz, la 69 kg. Dodiță a „smuls" 152,5 kg, dar cu același rezultat un sportiv grec i-a suflat medalia de bronz, pentru că a slăbit înaintea grupei A, exact cât avea nevoie pentru a fi mai ușor la cântar, în cazul unui rezultat egal. Acesta este avantajul intrării în concurs în Grupa A, știi cam cât ridici și știi exact cât trebuie să slăbești pentru a fi peste adversar. ● A fost apoi rândul lui Răzvan Ilie (cat. 77 kg), care ne-a dus de la extaz la agonie. După un „smuls" de aur, el a fost forțat de antrenorul Nicu Vlad la „aruncat" și a ratat de trei ori la 200 kg, pierzând medalii și puncte prețioase pentru România. ● Vineri dimineața a intrat în concurs și singura reprezentantă la feminin, Mihaela Geambașu (cat. 75 kg), deși ea a fost foarte aproape de non-combat, cu două zile înainte având 40° temperatură și amigdalele inflamate. Acest lucru s-a simțit la „bară", Mihaela ridicând mult sub posibilitățile ei. ● După-amiaza am vizitat vechea cetate Acropole, acolo de unde ai o imagine superbă a Atenei. Indiferent de vreme, anotimp sau oră, pe drumul spre Acropole e un „du-te - vino" necontenit. Cine ajunge în capitala Greciei și nu urcă la Acropole înseamnă că a venit degeaba... ● Ultimele două zile au trecut foarte repede. Între două banchete, cel pentru Nauru 2001 și cel de final, Atena 1999, am mai avut ceva emoții pentru arădeanul Adrian Mateaș. Deși accidentat, Adi a strâns din dinți și a fost foarte aproape de o medalie la smuls, dar, per total, punctele obținute de el au clasat România înaintea Germaniei, ceea ce înseamnă că, la J. O. de la Sydney vom avea șase halterofili sub „tricolor" ● Ca o curiozitate, 84 de națiuni au avut sportivi la C. M. de haltere din Atena, număr record ce se dorește a fi depășit peste doi ani în Nauru. ● Cele mai multe recorduri mondiale le-a bătut până acum Naim Sulyemanoglu (Bulgaria) - 12, la trei categorii de greutate, fiind urmat de turcul Halil Mutlu - 10 (trei doborâte la Atena). ● Din „marea" de oameni prezentă în capitala Greciei, doar 22 au fost cândva campioni olimpici. Printre aceștia și cei doi tehnicieni ai României, Nicu Vlad și Petre Becheru. ● Aceasta a fost povestea „mondialelor" de haltere La revedere, Atena '99, te așteptăm Nauru 2001!

DANIEL SCRIDON

S. C. RESCO S. A.

vinde prin depozitele:

- depozit nr. 1 telefon 280415
- dep. Flora tel. 267946
- dep. Romană tel. 281778
- dep. Stadion - P-ța UTA (lângă intrare service-auto UTA)
- dep. Jackson, stand 57

la cele mai mici prețuri

- zahăr AMBALAT + vrac
- orez, AMBALAT + vrac
- zahăr plic
- ulei - băuturi și alte produse alimentare la cele mai mici prețuri

Pentru engrosiști relații la telefon 281312; 281970

(4808620)

Conectează-te acum!

Ofertă valabilă până la 31decembrie 1999:

SIEMENS C10*	49$**
ERICSSON A1018s*	59$**
NOKIA 6150*	239$**

Conectare GRATUITĂ*** + 3 LUNI**** ABONAMENT GRATUIT

NOI DĂM TONUL COMUNICAȚIILOR!*

Infoton România
Lucian Blaga 2-4
tel.:057/281800

dealer autorizat CONNEX

*Numai cu conectare la CONNEX și în limita stocului disponibil; **Prețurile nu includ TVA; ***Conectarea gratuită nu se aplică serviciilor de date și fax; ****Primele 3 luni de abonament.

Firma avizata de Comisia de Avizare a Distributiei si Utilizarii Aparatelor de Marcat Electronice Fiscale

CASE DE MARCAT FISCALE OMRON

VANZARE, INSTALARE, SERVICE

INFOGO COMPUTERS
str. Lucian Blaga nr.2
tel/fax: 281836
e-mail: infogo@inext.ro

SOCIETATEA AGRICOLĂ „CRIȘUL" CINTEI

Convoacă Adunarea Generală Extraordinară în data de 21.12.1999, ora 14,00, la sediul său din Cintei, nr. 70, cu următoarea ORDINE DE ZI:

1. Prezentarea de către consiliul de aministrație a statutului societății
2. Prezentarea raportului consiliului de administrație al societății
3. Prezentarea de către consiliul de administrație a situației patrimoniului și modului de înstrăinare a mijloacelor fixe
4. Prezentarea raportului comisiei de cenzori
5. Discuții pe marginea materialelor prezentate
6. Măsuri luate în urma prezentării rapoartelor
7. Confirmarea componenței consiliului de administrație și alegerea altor membri în locul celor revocați

În cazul în care nu se întrunește cvorumul necesar se reprogramează pentru data de 22.12.1999, orele 14,00, în același loc.

Cenzor GROZAV MARIA

(4808615)

DORIȚI O TÂMPLĂRIE MODERNĂ PENTRU CASA DVS.?

◆ *Preferați ca această tâmplărie PVC cu sticlă termopan să fie de calitate și din import?*

Apelați la:

EXCLUSIV AL-PLAST

■ Casa dvs. poate avea de astăzi:

UȘI, FERESTRE CU STICLĂ TERMOPAN!

Arad, str. Pădurii nr. 91A, tel. 210280

AICI TOTUL ESTE IEFTIN ȘI DE O CALITATE DEOSEBITĂ!

ÎNCERCAȚI!

(973755)

ALCAZ COMPANY

CEL MAI IEFTIN TAXI

● Transport persoane ● Transport marfă ● Remorcări

TARIF: 1890 lei/km

Angajăm TAXIMETRIȘTI cu mașină proprie cu și fără carte de muncă, în condiții avantajoase.

NON STOP: 274000; 274999

(c.b.)

De sărbători puteți câștiga un RADIOCASETOFON SONY

MAGAZINUL „MONDO" DIN ARAD

Bd. Revoluției nr. 70, organizează un nou concurs cu premii:

„MONDO" CRĂCIUN

● Premiu: un radiocasetofon Sony

Talon de participare

Numele și prenumele_____

Adresa_____

Taloanele se depun la magazinul MONDO, din Arad, Bd. Revoluției nr. 70, până la 22 decembrie 1999.

NU SE PRIMESC TALOANE PRIN POȘTĂ!

DATA EXTRAGERII PREMIULUI în 23 decembrie 1999, ora 10,00. (974365)

Restaurant „Belvedere"

din Lipova, str. Radna 131,

organizează

„Revelion 2000"

MENIU: 600.000 lei/persoană

MENIU: 500.000 lei/persoană

INFORMAȚII TEL. 094/577912

(Ag. Lipova)

NOU

S.C. INSTALSAN CONSTRUCTION COMPANY

ARAD, STR. PĂȘUNII (spre Piața Soarelui) nr. 13, MICĂLACA (aproape de cimitir) a deschis un

DEPOZIT DE MATERIALE

DE CONSTRUCȚII:
■ PAL ■ PFL ■ PLACAJ
toate grosimile
■ SOBE TERACOTĂ
■ UȘI ■ FERESTRE
■ BITUM ■ CARTON ASFALTAT
■ ȚIGLE ■ COAME

INSTALAȚII SANITARE:
• GRESIE •
FAIANȚĂ •
OBIECTE SANITARE

PROGRAM zilnic: 8,00 - 16,00
sâmbătă: 8,00 - 13,00

PREȚURI PROMOȚIONALE
Adaos comercial minim

ALTE INFORMAȚII LA TELEFONUL 259088.

(973863)

DACIA

la preț de fabrică!

S.C. „AUTOSERVICE CÂMPUL LINIȘTII "S.R.L.
Câmpul Liniștii, Nr. 1 (vizavi de Vama de interior Arad)
Telefoane: 247535; 092-388166; 092-826559; 092-701790

NOU!

VĂ MAI OFERIM

■ înmatricularea autoturismelor cumpărate
■ montăm profesional sisteme de alarmă
■ echipăm autoturisme cu radiocasetofoane PIONEER și BLAUPUNKT

(659243)

Mii de premii, Miliarde de Lei !

2000
UN AN NOU FERICIT !

Winchester

EDIȚIE LIMITATĂ
AMERICAN BLEND
Dir. Cons. CEE nr. 89/622: „Tutunul dăunează grav sănătății"

Sărbătorește anul 2000 cu noi !

Uită-te în pachetul de Winchester: poți câștiga pe loc până la 100 MILIOANE lei!

- Caută pachetele de Winchester Cartonat Full Flavor, Lights, Menthol și Winchester Necartonat pe care este înscris textul "2000 UN AN NOU FERICIT!"
- În interiorul pachetelor ai șansa să găsești, între 15 noiembrie 1999 și 15 februarie 2000, un cupon pe care este înscrisă suma câștigată pe loc. Toate premiile sunt în valoare netă.
- Urmează instrucțiunile de pe cuponul câștigător, pentru a afla cum vei intra în posesia premiului!

Chiar dacă nu ai găsit nici un cupon, Winchester îți mai acordă o șansă: să câștigi unul dintre cele 3 MARI PREMII, de câte 200 MILIOANE lei fiecare!

- Decupează de pe 3 pachete de Winchester mențiunea "2000 UN AN NOU FERICIT!"
- Scrie pe o foaie de hârtie numele și prenumele tău, adresa, data nașterii, seria și numărul actului de identitate, un număr de telefon la care poți fi găsit, precum și răspunsul corect la întrebarea: „Ce companie produce țigările Winchester?"
- Pune într-un plic cele 3 decupaje și foaia de hârtie completată cu datele de mai sus.
- Trimite plicul la adresa: CP 83 - OP 83, București, cu mențiunea: „Pentru concursul Winchester", până la data de 15 februarie 2000 (data limită a poștei).
- Câștigătorii marilor premii vor fi desemnați în urma unei trageri la sorți, ce va avea loc în data de 29 februarie 2000.
- La tragerea la sorți vor participa numai plicurile considerate valabile (care conțin toate elementele enumerate mai sus).

3 x

Toate premiile sunt în valoare netă. Câștigătorii vor fi anunțați în presă. La această promoție pot participa numai cetățeni români cu domiciliul stabil în România, în vârstă de peste 18 ani.
Participarea angajaților companiei R.J.Reynolds (și a membrilor direcți ai familiilor acestora), ai companiilor afiliate, agențiilor de publicitate și ai altor companii implicate în această promoție este interzisă. Mai multe detalii despre promoție pot fi solicitate în scris la CP 83 - OP 83, București.

Dir. Cons. CEE nr. 89/622: „Tutunul dăunează grav sănătății"

Pe perioada Sărbătorilor de iarnă **AICI** Poate fi Firma Dumneavoastră Sponsor Oficial

AICI Sponsor Principal festival 2000

SERBĂRILE IERNII

Firma SIESTA S.R.L. are plăcerea să vă ofere, cu ocazia Sărbătorilor de Crăciun, precum si a Revelionului 2000, un contract de publicitate, având ca intentie participarea dumneavoastră la sustinerea spectacolelor ce le vom organiza în perioada 24-31 decembrie, în incinta strandului Neptun din Arad.

Ca urmare a succesului înregistrat de firma noastră în organizarea festivalului "Eclipsa 99" desfăsurate la strandul Neptun, precum si a dificultătilor întâmpinate din cauza traficului, deranjării ordinii publice, etc., am ales ca loc de desfăsurare a manifestărilor platoul de la intrarea în Strandul NEPTUN, având astfel posibilitatea creeri unei ambiante specifice sărbătorilor de iarnă. Pe lângă amenajarea locului prin amplasarea unui brad imens, iluminatul specific(pentru care aducem multumiri Primăriei si S.C. Gospodărire Comunală S.A.) amplasarea de carusele, bunji jumping, mini carturi, patinoar, aducerea unor ponei, etc, facilităm firmelor interesate comercializarea de produse culinare, băuturi alcoolice si nealcoolice si alte produse de larg interes pentru numerosii spectatori.

Având în vedere importanta evenimentului si dorind ca de aceste sărbători să se bucure cât mai multi arădeni, intentionăm aducerea în recital a cât mai multor artisti din toate genurile muzicale. Sperăm astfel să reusim aducerea în recital a următorilor artisti: MIRCEA RUSU BAND, PASĂREA COLIBRI, DUCU BERTZI, TUDOR GHEORGHE, NARCISA SUCIU; CARGO, DUMITRU FĂRCAS, VETA BIRIS, VAMA VECHE, VITA DE VIE, IRIS, NICU ALIFANTIS, ALEXANDRU ANDRIES, IOAN GHIURY PASCU, HOLOGRAF, 3TREI SUD EST; VALAHIA, L.A., NO COMENT, ANDRE, STANA ISBASA, PUIU CODREANU, PARAZITII, LA FAMILIA, B.U.G. MAFIA, CATALINA, MARIJUANA, DJ din tara si strainatate, etc.

Credem că aceste spectacole sunt un moment prielnic pentru orice firmă de a se afirma pe piată, putând totodată prin aportul său să aducă un cadou de suflet tuturor arădenilor si în mod special angajatilor si colaboratorilor, constienti fiind că, fără aportul dumneavoastră, nu ar fi fost posibil aducerea, în recital, a numelor prezente pe scenă.

Invitatia noastră de a participa financiar la aceste spectacole este adresată tuturor firmelor, functie de aportul acestora noi asigurând:

- *anuntarea numelui societatii si a activitătii acesteia în cadrul spectacolelor*
- *anuntarea numelui societatii în mass media locală*
- *prezenta firei pe afisul evenimentelor (A1 full color), tiraj 2000 buc*
- *distribuire material publicitar propriu*
- *prezentarea firmei pe site-ul Internet al manifestării*
- *difuzare spoturi audio pe instalatia de sonorizare*
- *confectionare si expunere de bannere în zona de desfăsurare*
- *acordarea dreptului de instalare în zonă de puncte de vânzare mobile, inclusiv corturi*
- *actiuni de sampling*
- *prezentarea firmei în ziarul ADEVĂRUL, timp de 10 zile*
- *prezentarea firmei în felicitarea specială (pliant A5 full color), tiraj 15.000 buc*
- *difuzare spoturi publicitare în perioada desfăsurării actiunii la radio Pro Fm Arad*
- *difuzare spoturi video în perioada de surării actiunii la Pro TV Arad*
- *prezentarea de anunturi si felicitări speciale de către artistii invitati si remunerati exclusiv de firma dumneavoastră*
- *alte oferte speciale*

În măsura posibilităților și a interesului dumneavoastră, asteptăm a ne contacta la tel.: 275027 sau 092-709487.

Distribuitor Autorizat
dialog

ABONAMENT

minute reportate**
telefoane subventionate

Cu abonamentul **Dialog Inedit** plăteşti doar
9* cenţi pentru convorbirile în reţea, în timpul săptămânii, şi pentru toate convorbirile din weekend

** Se pot reporta nr. de minute incluse în abonament
*Preţurile nu conţin TVA

GSM CENTER

TEL: 057/211800, 254686
FAX: 057/211900,254745
E-MAIL: gsmcente@net.ro

2900 ARAD ROMÂNIA
P-ŢA A. IANCU NR.10
STR. CLOŞCA NR.3

Alege cea mai bună ofertă!

ALCATEL ONE TOUCH EASY! 59 USD**

NOKIA 5110 79 USD**

Oferta CONNEX
Conectare GRATUITĂ
+3LUNI ABONAMENT GRATUIT***

MediaSet
Calea Aurel Vlaicu, Bl.8, Parter
TEL: 210545; 092976769

dealer autorizat CONNEX

* Ofertă valabilă până la data de 10.12 1999 ** Preţurile nu conţin TVA
*** Ofertă valabilă numai cu conectare la CONNEX

S.C. CENTRAL S.A.
Horea nr. 8

Solicită oferte pentru închirierea spaţiului din Arad, str. Horea nr. 1 (fost sediu **DACIA FELIX**)

Ofertele
se vor depune până în data de
15.12.1999

Informaţii la telefon: 057/256.543

(974360)

NOU

ÎMPOTRIVA DEPUNERII DE CALCAR
3000
FLODRAVIN
UN APARAT ELECTRIC, CARE EVITĂ DEPUNERILE DE CALCAR SI PREVINE FORMAREA PIETREI DE APĂ
Prin
SC INSTAL IMPEX SRL
Depozit: str.Dorobantilor nr.55 tel:057/211292
Magazin: str.Episcopiei nr.24 tel:057/270091

CU O MICĂ INVESTITIE O MARE **ECONOMIE**

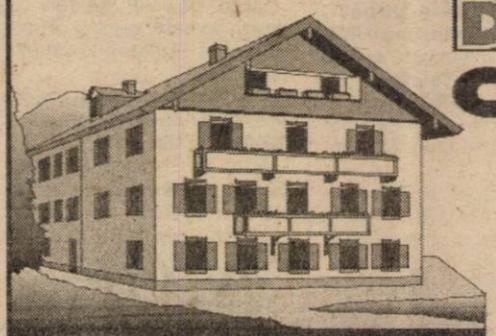

DEPOZITUL CONSTRUCTION HOUSE
Arad, str. Pădurii nr. 49, tel.:254457
VINDE DIN STOC LA PREŢURI DE DEPOZIT!

❑UŞI METALICE (UŞI BLINDATE) ❑Tablă zincată ❑Oţel beton ❑P.C. ❑Placaj ❑PFL ❑PAL ❑BINALE (uşi, ferestre - peste 20 modele) ❑Podele şi lambriuri din brad ❑Parchet - fag ❑CAHLE TERACOTĂ (mecanice şi manuale) ❑Cărămidă şamotă ❑ŢIGLĂ - Târnăveni ❑Plăci azbociment ❑Bitum ❑Carton asfaltat ❑Carbid ❑Electrozi

PROGRAM:
LUNI-VINERI 8.00-17.00
SÂMBĂTĂ: 8.00-12.00

Ofertă specială:
- MARMORĂ import
- RIGIPS import
- VATĂ MINERALĂ import

(570457)

VIZITÂND DEPOZITUL NOSTRU VĂ PUTEŢI CONSTRUI O CASĂ LA UN PREŢ ACCESIBIL

Whirlpool
ADUCE CALITATE VIEȚII

Din 24 noiembrie, 5% reducere pentru cele mai bine vândute maşini de spălat

FL 242 AWG 640

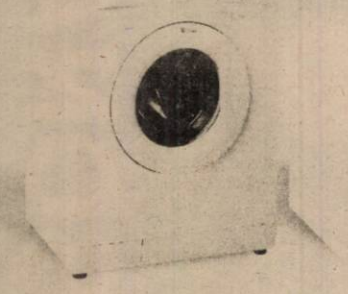

De la liderul mondial în electrocasnice, sărbători fericite, reduceri binevenite!

Preţurile din magazine ale acestor produse includ reducerea.

Vă aşteptăm în magazinele:

Arad

Centru - Bd. Revoluţiei, nr. 26-38
Coraura - Bd. Revoluţiei, nr. 10
Coraura - Str. Micalaca, Bl. 602
EvaLux - Bd. Revoluţiei, nr. 97
Flanco - Piaţa UTA, Bl. U5
Flanco - Bd. Revoluţiei, nr. 54
Infoton - Str. Lucian Blaga, nr. 2
Uta - Piaţa UTA, nr. 3
Zaridava - Str. Revoluţiei, nr. 39-41
Zass Proteus - Piaţa UTA, Bl. U3

S.C. ALFAR S.A.

cu sediul în Arad, Calea Zimandului nr. 3, vinde la licitaţie:

A. Conform H.G. 450/1999 art. 326, 327, următoarele active închise operaţional:

a). 26 ha de sere cu instalaţii de încălzire, identificate în 13 corpuri de 1 ha, 2 corpuri de 2 ha, 1 corp de 3 ha, 1 corp de 6 ha, în valoare totală de 4.497.738 mii lei, vandabile separat.

Lista detaliată valoric pentru fiecare corp de seră se consultă la societate.

Licitaţia va avea loc la sediul societăţii, la data de 22.12.1999, ora 10,00.

TAXA DE PARTICIPARE este de 100.000 lei şi se achită la casieria societăţii până cel târziu în preziua licitaţiei, până la orele 15,00.

CONTRAVALOAREA CAIETULUI de prezentare 250.000 lei.

GARANŢIA DE PARTICIPARE este de 5% calculat la preţul fiecărui activ licitat.

B. Vinde la licitaţie conform H.G. 450/1999, art. 24, pc. 41-413, activul:

a). Hală industrială - oraş Curtici (lângă ZONA LIBERĂ)

PREŢ DE PORNIRE LICITAŢIE - 800.000.000 lei fără T.V.A.

DATA LICITAŢIEI - 23.12.1999, ora 10,00.

CAIETUL DE PREZENTARE - 250.000 lei.

TAXA DE PARTICIPARE este de 100.000 lei şi se achită la casieria societăţii cel târziu în preziua licitaţiei, până la orele 15,00.

GARANŢIA DE PARTICIPARE este de 5% din preţul de pornire.

INFORMAŢII SUPLIMENTARE la telefoane 057/276127 (interior 134) sau 057/276101 ing. Mirela Dabici.

(4808619)

MATRIMONIALE

891111

Apeleaz-mă şi îţi voi dezvălui tainele iubirii!

Primele 20 secunde GRATUIT! Cu numai 14.950 lei/ 30 secunde. (c)

VÂNZĂRI APARTAMENTE O CAMERĂ

Vând garsonieră cf. I sporit (balcon, vană), Confecţii - central, 6.550 DM. Telefon 237048. (37079)

Vând garsonieră confort I, Vlaicu, îmbunătăţiri. Telefon 094.532.224; 275930. (36959)

Vând garsonieră cf. III, zona Fortuna. Telefon 246993. (37249)

Vând apartament 1 cameră, etaj II, Micălaca, recent renovat, 11.800 DM. Telefon 279679, 094 988 154. (36583)

Vând garsonieră mobilată, Micălaca, 7.300 DM negociabil. Telefon 557315. (36758)

Vând urgent apartament o cameră, parter, confort I, îmbunătăţiri, telefon, satelit. Telefon 289559 sau Secusigiu, telefon 104. (36665)

Vând urgent apartament 1 cameră, amenajat, Grădiste, parter. Telefon 243303, 094 282 509. (37123)

Vând apartament 1 cameră, central, et. I, 13.000 DM. Telefon 253326. (36870)

Ocazie! Vând apartament 1 cameră, central, et. I, mici îmbunătăţiri, 8.800 DM. Telefon 270834. (37229)

VÂNZĂRI APARTAMENTE DOUĂ CAMERE

Vând apartament 2 camere, zonă centrală, decomandat, et. 1/4, suprafaţă mare, 28.000 DM. Telefon 235784; 092.308.400. (36855)

Vând apartament 2 camere, Vlaicu, bl. X6, et. 7, hol mare, balcon, decomandat, 16.000 DM. Telefon 250966. (36993)

Vând urgent apartament semidecomandat, 2 camere, etaj II, bloc 708. Telefon 262658. (36782)

Vând apartament 2 camere, etaj I şi garaj, zona Podgoria. Telefon 255768 sau 094/ 533.835. (36992)

Vând apartament 2 camere, Micălaca, bl. 512, ap. 19. Telefon 092288577, 272201. (37109)

Vând apartament 2 camere, îmbunătăţit, zona Miorita, negociabil. Telefon 269213. (37205)

Vând apartament central, 2 camere, zona Podgoria, et. 4/ 4. Telefon 092 372 730. (37220)

Vând apartament 2 camere, Alfa, îmbunătăţit; 11.500 DM. Telefon 270834. (36811)

Vând apartament 2 camere, Vlaicu, mici îmbunătăţiri, 11.000 DM. Telefon 270856. (36811)

Vând apartament 2 camere, Podgoria, etaj 4, acoperis garantat; 18.800 DM negociabil. Telefon 250966. (36943)

Ocazie! Vând apartament 2 camere, Vlaicu, 10.000 DM. Telefon 253326. (36870)

Vând urgent apartament 2 camere, decomandate, îmbunătăţit, Piata Spitalului. Telefon 233146, 094 513 335. (27233)

VÂNZĂRI APARTAMENTE TREI CAMERE

Vând apartament 3 camere, confort I, 2/4 Vlaicu. Telefon 253050. (36754)

Vând apartament 3 camere decomandate, etaj II, zona 300, garaj. Telefon 259188; 094/ 921369. (36659)

Vând apartament 3 camere, Micălaca, decomandat, îmbunătăţit, 14.700 DM. Telefon 270834. (36811)

Vând apartament în casă, 3 camere, bucătărie, hol, spais, anexe, posibilităţi gaz; str. Gelu, nr. 16. Telefon 216587. (36811)

Ocazie! Vând urgent apartament 3 camere, decomandat, cf. I, central, zona gării, preţ 20.000 DM, negociabil. Telefon 235676, orele 17-20. (36515)

Vând apartament 3 camere, decomandat, îmbunătăţit, boxă, garaj, Alfa, bl. 52, et. 4, ap. 18, contorizat, interfon. Telefon 257525, 267988. (37047)

Vând apartament 3 camere, garaj, Miorita, 21.600 DM. Telefon 270872. (36870)

VÂNZĂRI APARTAMENTE PATRU-CINCI CAMERE

Vând apartament ultracentral, str. Horia, compus din 4 camere, 2 băi, 2 holuri, confort sporit. Informaţii zilnic orele 10-17. Telefon 255344 sau 094.797.812. (36710)

Vând apartament 4 camere, zona Gării, contorizat. Telefon 223552. (36744)

Vând apartament str. Cozia, 5 birouri, hol, terasă, 2 băi, ideal sediu firmă. Informaţii telefon 094506469, 255983 (seara). (37111)

VÂNZĂRI CASE

Vând VILĂ nouă, 6 camere, 3 băi, 2 garaje + 2 încăperi, curte, grădină apă-canal, încălzire centrală gaz, preţ 120.000 DM. Telefon 285485. (36832)

Vând casă cu grădină, toate facilităţile, Sânicolaul Mic. Telefon 288447. (37270)

Vând casă 12 camere (6+6 demisol), curte, grădină, garaj, 85.000 DM negociabil. Telefon 270694 sau 092.532.181. (36670)

Vând casă în Gai, 35.000 DM. Telefon 094.803.094. (37084)

Vând la Pîncota, central, casă mare, dependinţe, curent trifazic, telefon. Informaţii telefon 288713, seara. (36950)

Vând casă central, parter-privatizat, etaj-locuinţă. Telefon 234862. (36909)

Vând casă 3 camere, dependinţe, Grădiste şi casă, gospodărie mare şi pământ în Somoscheş nr. 240. Telefon 260360. (37000)

Vând casă tot confortul, comuna Vladimirescu; negociabil. Telefon 255981. (36716)

Vând casă central, cu etaj, singur în curte. Telefon 280046; 282919. (36764)

Vând casă nouă, comuna Livada, vizavi Primărie, demisol, parter, et. I + mansardă. Informaţii telefon 094 607 228, 057-412183. (37131)

Casă de vânzare, str. Vişinului nr. 32, preţ informativ 50.000 DM. Telefon 223690. (37222)

Vând casă 2 camere + hol, curte, grădină, anexe, 2 familii în curte, Aradul Nou. Telefon 092 592 530. (37214)

Vând casă 2 camere, hol + cămară, grădină 3.000 mp în Socodor nr. 614. Informaţii telefon 041-639311 Constanţa sau Arad 258072. (37235)

VÂNZĂRI SPAŢII COMERCIALE

Vând hală cu toate dotările necesare (170 mp) şi casă împreună cu alimentara. Telefon 092.636.497; 283882. (36704)

Vând spaţiu comercial aproximativ 300 mp. Telefon 092.632.241. (37033)

VÂNZĂRI TERENURI

Vând 1.000 mp teren intravilan, Cladova. Telefon 094 785 517. (37105)

Vând teren 37.800 mp la intersecţia DJ Drum centură deschidere 454 m, cu DJ Calea 6 Vânători deschidere 83 m, cu CF (posibil variante). Telefon 237645, după ora 19. (37045)

Vând teren, în Arad, 750 mp, cu proiect şi autorizaţie de construcţie pentru o hală de 144 mp (6x24) şi birouri sau locuinţă cu 6 camere pe două nivele, garaj, curent trifazic. Fundaţii şi pardoseli executate la cota „0". Telefon 251411, 094 397 887. (37216)

Vând teren cu casă fără confort, 1.400 mp, în Batania cu 4.500 DM. Informaţii Popa Adriana, 5741 Ketegyhaza, str. Doja nr. 128. Telefon 003666250961. (37258)

VÂNZĂRI AUTO

Vând Dacia 1300, an fabricaţie 1983, CIV, stare bună, 1600 DM, negociabil. Telefon 273504; 092.308.400. (36855)

Vând BMW 316i, an fabricaţie noiembrie 1997, toate opţiunile, înmatriculat, preţ negociabil. Telefon 094 517 763. (36126)

Vând motor Ford Sierra 2,3 Diesel, dezmembrez microbuz Ford Tranzit model 80. Telefon 264781. (36778)

Vând Ford Escort Combi, Diesel, an fabricaţie 1991, neînscris, preţ negociabil. Informaţii telefon 462126, seara, orele 19-21. (4114771)

Vând Opel Kadett combi, Diesel, an fabricaţie 1986, preţ 6.500 DM, negociabil. Informaţii telefon 462126, seara, orele 19-21. (4114772)

Vând Renault 19 Chamade, an 1992, persoană fizică, multe extrase, 6 lt/ 100 km, 8.800 DM, negociabil. Telefon 235714. (37128)

Vând BMW 520i, an 1988. Telefon 094 785 517. (37105)

Vând autoutilitară vidanjă - camion Bucegi, înmatriculată, stare de funcţionare, preţ 6.500 DM, negociabil. Telefon 094 838 490. (37111)

Vând Dacia Nova 1999, 3 luni, vişiniu metalizat, geamuri fumurii, 5.600 DM, negociabil. Telefon 057-244520. (36942)

Vând autocar Man SR 280, 53 locuri; Mercedes 609 persoane, 18 locuri, an 1991, ambele stare perfectă. Telefon 258318, 094 193 746. (37168)

Vând Renault Rapid, neînmatriculat, preţ 4.900 DM, 1992. Telefon 512113. (37209)

OCAZIA SFÂRŞITULUI DE MILENIU! Decembrie, tarif unic - 195 dolari, numai prin „MISTRAL AUTO". Viză, transport, plecări târg Utrecht, garaje specializate, posibilităţi repatriere. Sunaţi şi vă convingeţi! Telefon 01 321.08.62. (f. 974392)

Vând Dacia '97, 4.000 DM negociabil. Telefon 238425. (36765)

Vând ARO 10, an 91, stare bună. Telefon 272178. (37167)

Vând Dacia '97, motor Diesel (Golf), omologat RAR, CIV + VT 2000 cota R1 (rodaj), vişiniu metalizat, 5.500 DM. Telefon 258021 (seara) 092 986 705. (37118)

Vând Opel Kadett 1600 D, an 1983, vama plătită. Informaţii telefon 247317. (37243)

Vând Audi 80, alb, 1.700 cmc, catalizator, 7.600 DM, negociabil, ireproşabil. Telefon 281124. (37255)

VÂNZĂRI ELECTRO

Vând TV COLOR en-gros, en-detail, gamă diversificată, preţuri minime; garanţie. Telefon 289456; 092239242. (35449)

Ocazie! Vând ieftin computer Compaq 486 DX2/66 (DX4/100), 8 Mb (16) RAM, HDD 270 (până la 640) SVGA 14 color (15 " analog sau digital), preţ 115 dolari (215 DM) şi imprimantă cu ace A3 sau A4. Telefon 092.281.515. (36836)

Vând cel mai ieftin, configuraţii de computere 486166/100 MHz, HDD 200-600 Mb, memorie 8-16 Mb, monitor SVGA, garanţie 3 luni. Telefon 252983; 092/ 353498. (36835)

Vând TELEVIZOARE COLOR bandă largă, 2.000.000 lei, cu telecomandă nouă şi o măsuţă - CADOU - inclusă în preţ; garanţie 6 luni. Telefon 244904, orele 9-17. (37038)

Vând CÂNTARE ELECTRONICE şi CASE MARCAT FISCALE avizate de Ministerul Finanţelor, pentru comerţ, servicii, restaurant, benzinărie. Telefon 272727; 092.264.526. (37250)

Vând televizoare color, modele noi, de plastic, stereo, teletext, convenabil, mărci bune. Telefon 264004. (36737)

Vând TV color, videorecorder, maşină spălat automată, cuptor microunde, calorifer electric. Telefon 284604. (36793)

Vând TV color, maşini spălat automate şi combine frigorifice (cu garanţie) orele 9-17. Telefon 251392 sau 094 293 568. (36843)

Vând TV color, combină frigorifică, congelator, maşină de spălat automată. Telefon 285010. (36790)

Vând TV color, modele cu design deosebit, carcasă plastic, garanţie. Telefon 260807. (36881)

Vând TV Sony, Vestel, Philips, noi, preţ negociabil. Telefon 210631. (37181)

Vând Pentium K6/266 (686) 32 MB SD RAM, 3,2 GB EX HDD, CD ROM Panasonic, Yamaha Sound Card. Telefon 245077, 468920 seara. (37193)

Vindem TV COLOR, stereo, 150 modele, mari, mici, vizibile zilnic, între orele 10-20, preţuri convenabile. Telefon 280260, 211213. (37257)

Vând Pentium 300 MMX 16 RAM 2,5 GHDD color 14", CD-Rom, 690 DM, alte configuraţii. Telefon 092.828.320. (37088)

(Continuare în pagina 15)

(Urmare din pagina 14)

Vând Pentium II 333 MMX 32 RAM 3,2 HDD sunet, color 14", CD-RAM, garanție, 850 DM, alte configurații, Teleofn 092. 828.320. (37088)

Vând Pentium II 400 MHZ 32 M RAM 5,2 GHDD color 14", sunet CD-ROM, garanție, 1000 DM. Telefon 092.828,320. (37088)

Vând diferite TELECOMENZI pentru televizor (165.000 lei), video, satelit, transformatoare linii. Telefon 092/ 368.868. (37160)

Vând combină muzicală Daewoo AMI 530, cu telecomandă, 1 CD și 2 boxe, preț negociabil. Telefon 288951. (37226)

Vând stație + boxe 50W, stare foarte bună, preț 150 DM, negociabil. Telefon 092983942. (37211)

Vând CD ROM 48X 100 DM, 15,2 GB HDD 300 DM, garanție și sistem AMD K6 2. Telefon 220397. (37252)

Vând ieftin calculator 486 DX2/66 8RAM, HDD 210, monitor SVGA color, preț 210 DM. Telefon 057-234718, 092 972 017. (37269)

Vând mașină de spălat Daewoo cu bule de aer. Informații telefon 254423, 094 577 826. (37266)

VÂNZĂRI DIVERSE

Vând (închiriez) garaj autorizat, zona Vlaicu-Făt Frumos. Telefon 235784; 092.308.400. (36833)

Vând LEMNE FOC TĂIATE, esență tare, orice cantitate. Telefon 276488. (37262)

Vând en-gros HAINE second - hand GERMANIA, peste 20 sortimente. Telefon 289456, 092.239.242. (35449)

Vând: COTURI și BURLANE FUM 21.000 lei/buc.; PLASĂ GARD zincată 13.420 lei/kg, orice dimensiuni; PLASĂ RABITZ 22.000 lei/kg și CUIE CONSTRUCȚII 9.000 lei/kg, str. Vrabiei nr. 4. Telefon 289997, 094.558.552.

Vindem avantajos mobilier comercial (rafturi, pulturi, birouri, dulapuri vestiar), agregate frigorifice (vitrine, dulapuri, camere, congelatoare) cântare 10, 100, 500 kg, grătare lemn, cărucioare, scări, etc. Informații telefon 281060 și 281036. (36262)

Vând făină furajeră 1.500 lei/kg. Informații telefon 462342. (4114774)

Vând LEMNE FOC TĂIATE. Telefon 214010. (37144)

Vând convenabil cisterne Peco, preț convenabil. Informații telefon 094 818 622. (37147)

Vând talon persoană fizică pentru Mercedes Cobra. Informații telefon 092534615. (37134)

Vând urgent cazan baie cu cuptor pe lemne, masă circular cu motor, banc de lucru puțin folosite. Informații telefon 224181. (36996)

Vând țuică de prune, 60 lt. Informații sat Satu Nou nr. 149, familia Nemeth. (4115754)

Vând PARCHET fag ABURIT, uscat, pervazuri. Telefon 235271, 094 555 338. (37203)

Vând BCA, 615.000 lei/ mc, VAR, CIMENT. Telefon 094 524 456, 054-211807. Sunați și nu ve-ți regreta! (f. 1287001)

Vând plasă gard zincată, cantiăți mari. Telefon 246910. (36579)

Vând EUROBOLȚARI TERMOIZOLANȚI cu garanție 300x250x200, la 3.600 lei/bucata; 1 mc - 240.000 lei. Telefon 281491; 092381750. (36458)

Vând dozator bere Cornelius, 5 butoaie, cuplă, tub CO2 plin, 1.300 DM; vitrină frigorifică orizontală 1,6 metri. Telefon 412245. (36887)

Vând mascul Rottweiler (3 luni), deosebit, cu pedigree, tata multiplu campion România, 300 DM. Telefon 092 673 888. (37237)

Vând garaj autorizat, zona Confecții, bl. B4. Telefon 251170. (37239)

CUMPĂRĂRI TERENURI, IMOBILIARE

Cumpăr spațiu de lucru (hală, casă), ofer 12.000 DM. Telefon 092.344.782. (36680)

Cumpăr apartament 3 camere, decomandat, etaj I-II, zona 300 (Maranata), zona 100, Miorița; plata integral, exclus intermediari. Telefon 257411; 094.568.795. (37007)

Cumpăr urgent apartament 2-3 camere, zonă bună. Telefon 270872. (36870)

Cumpăr casă Pârneava, singur în curte, până în 25.000 DM. Telefon 094 552 104 sau 280990. (37268)

CUMPĂRĂRI AUTO

Cumpăr Mercedes 190, 230, anii 85-90, cu număr înmatriculare străin. Telefon 266043. (37197)

CUMPĂRĂRI DIVERSE

Cumpărăm CEREALE pentru FURAJ (porumb, soia, orz și grâu furajer); plata la ridicare. Telefon 065 - 163885; 065 - 443693; 094.789.037. (f, 0974372)

Cumpăr grâu 1400 lei/kg, cantități mari. Informații telefon 462342. (4114773)

Cumpărăm: ORZ, GRÂU furajer, ORZOAICĂ, PORUMB recolta 1999, plata la ridicare. Telefon 065/163885; 094.789.037. (f. 974377)

Cumpăr oi turcane. Informații Săntana, telefon 462181. (4114777)

CERERI ȘI OFERTE DE SERVICII

ECOSIMPEX, Calea Aurel Vlaicu nr. 257, lângă Peco, angajează: ZIDARI, FAIANȚORI pentru construcții și finisări interioare. PREZENTAREA ZILNIC, ora 15.

TOLEDO angajează CTC-iste, experiență pentru domeniul textil. Telefon 275375. (37135)

„M'ART" VLADIMIRESCU angajează TINICHIGII, VOPSITORI, MECANICI. Telefon 216043, 216040. (37108)

FIRMĂ serioasă STRĂINĂ, caută persoane dinamice peste 27 ani. Telefon 094.866.456. (36622)

SOCIETATE COMERCIALĂ angajează CONFECȚIONERE CALIFICATE pentru mașini de cusut și tineri și tinere necalificați în vederea pregătirii în meseria de confecționer; decontează abonamentul pentru cei din județ. Telefon 092 274 835. (36029)

„LORE&DANE" angajează PATISERĂ, vechime 1 an, salarizare bună. Telefon 277526. (37040)

Angajăm OSPĂTARE și BARMANE. Telefon 281074. (37230)

SOCIETATE STRĂINĂ, punct de lucru în PECICA, angajează BĂRBAȚI și FEMEI pentru CALIFICARE la LOCUL DE MUNCĂ, profil ÎNCĂLȚĂMINTE, vârsta maximă 35 ani. Angajează o persoană cu experiență în domeniul prelucrării încălțămintei (MAISTRĂ); PERSONAL CALIFICAT pentru cusut la mașină încălțăminte. Telefon 256369, 256193, orele 9-17. (37233)

Angajăm CONFECȚIONERE, CĂLCĂTORESE, TRIPLOK-iste pentru croitorie serie. Telefon 211214, orele 7-16. (37215)

Caut ȘOFER pentru TRANSPORT MARFĂ INTERNAȚIONAL pe camionete 7,5 to inclusiv viză Schengen. Telefon 212550. (37212)

„VENOLI IMPEX" angajează VÂNZĂTOARE. Telefon 246953. (37206)

SOCIETATE COMERCIALĂ angajează electricieni autorizați. Telefon 094 517 727, 277380. (37242)

PRESTĂRI SERVICII

RENOVĂRI APARTAMENTE: zugrăveli, faianțări; gresieri, tencuieli, instalații sanitare. Telefon 240494,531373. (37263)

EXECUT: construcții, renovări interioare, zugrăveli lavabile, tencuieli, instalații sanitare, vopsitorii, etc. Telefon 272695.

Reparăm: MAȘINI SPĂLAT automate, la domiciliu, calitate. Telefon 259146, 094/ 241.398. (36858)

ASIGURĂM toate serviciile pentru PRESCHIMBAREA PERMISULUI de CONDUCERE. Telefon 281968. (36621)

MEDITEZ ENGLEZĂ orice nivel, CURS INTENSIV începători, PREGĂTIRE EMIGRARE. Telefon 241988. (37165)

În vacanță, CURSURI ȘOFER AMATOR pentru elevi (studenți). Telefon 283696. (37180)

Executăm avantajos, rapid: ZUGRĂVELI, GLETUIELI, VOPSITORII, PALUXĂRI, FAIANȚĂRI. Telefon 262827. (37259)

RECTIFICĂM ARBORI COTIȚI în incinta AUTOSERVICE MICĂLACA. Telefon 262098. (37267)

DIVERSE

RESTAURANT CENTRAL MACEA organizează REVELION 2000, tacâmul 350.000 lei. Cântă formația FRAȚII ALBU. Telefon 536150. (36248)

Hanul „LA RĂSCRUCE" organizează REVELION - 2000, în compania solistului ȘTEFAN MUNTENAȘ. Telefon 094/ 245.879; 094.206.556. (37136)

FIRMA „SERGEN IMPORT-EXPORT" SRL cu sediul în Arad, bl. X19, et. I, ap. 5, dorește autorizație de mediu pentru depozit en-gros legume-fructe, str. Andrei Șaguna nr. 44. Eventualele contestații se pot depune la Agenția de Protecția Mediului Arad, Bd. Dragalina nr. 16. (37240)

SC „VOGEL & NOOT AGROROM" SA dorește să obțină autorizație de mediu pentru sediul din Arad, Calea Zimandului nr. 5. Contestațiile se pot depune la Agenția de Protecția Mediului Arad, Bd. Dragalina nr. 16. (37241)

Pierdut cățel METIS de culoare neagră, în zona Bujac. Ofer recompensă. Telefon 289298. (37271)

TURISM

Câștigi un milion de lei cu

ATLASSIB

Călătorești cu autocarele noastre moderne în Europa:

GERMANIA, AUSTRIA, FRANȚA, ITALIA, SUEDIA (plecări zilnice).

BELGIA, OLANDA, DANEMARCA, ANGLIA, FINLANDA, NORVEGIA, SPANIA, PORTUGALIA, UNGARIA, IUGOSLAVIA și poți fi un călător câștigător!

NOU! Reduceri de tarife în luna DECEMBRIE! Reduceri suplimentare pentru: elevi, studenți, pensionari și grupuri. B-dul Revoluției nr. 35, telefon 251871, 252727; Autogara, telefon 270562.

O poartă deschisă spre EUROPA. (c)

Excursii EUROPA de VEST. Intermediem VIZE în regim de urgență. Telefon 212929; 094.906.428. (36197)

NOU!!! REDUCERI DE PREȚURI

„Pletl"

vă oferă:

zilnic spre Germania

PASSAU - REGENSBURG - NÜRNBERG - HEILBRONN - STUTTGART - KARLSRUHE - HEIDELBERG - WÜRZBURG - FRANKFURT - MAINZ - GIESSEN.

SERVICII: călătorie în autocare noi, moderne; 2 bagaje gratuite; însoțitoare de bord; o masă caldă în Ungaria.

Informații și înscrieri la AGENȚIILE PLETL: ARAD, telefon 057-252291; LIPOVA, telefon 057-561377, telefon 057-563011; TIMIȘOARA, telefon 056-200119; LUGOJ, telefon 056-359651; REȘIȚA, telefon 055-224904. (c.)

ÎNCHIRIERI

Ofer spre închiriere apartament sau casă (ne)mobilat(ă). Telefon 235784; 092.308.400. (36855)

Închiriez (doresc) locuință (ne)mobilată. Telefon 235784; 092.308.400. (36855)

Ofer spre închiriere, apartament 2 camere, Vlaicu, mobilat, 100 DM. Telefon 235784, 092.308.400. (36855)

Închiriez spații comerciale și depozit pe Calea Lipovei nr. 113, vizavi Restaurant Flora. Telefon 092 921 103. (36769)

Închiriem spații comerciale pentru magazine, depozite, producție, etc. Telefon 281060 și 281036. (36982)

Dau în chirie spațiu comercial în Bd. Revoluției nr. 6. Telefon 094 708 200. (37107)

Închiriez gheretă mare (70 mp, sală servire, magazie, birou) situată în str. Școalei, lângă bloc X34, preț 100 DM/lună. Telefon 281312, 281970. (36886)

Ofer spre închiriere apartament (ne)mobilat. Telefon 210255; 094.560.959. (37075)

Caut urgent să închiriez apartament ofer 100 - 150 DM. Telefon 210555; 094.560.959. (37075)

SOCIETATE COMERCIALĂ căutăm spațiu de închiriat, în zona Alfa-blocuri. Telefon 094517727, 277380. (37242)

Închiriez garsonieră cf. I, mobilată + garaj, str. Lacului. Telefon 267159, 221308, după ora 18. (37115)

Ofer spre închiriere garaj, sub incinta blocului, zona Vlaicu. Telefon 240780. (37219)

Dau în chirie apartament cu 2 camere, mobilat. Telefon 514327. (37185)

Dau în chirie apartament 3 camere, mobilat, tot confortul, central. Telefon 092 700 527, 289757. (37274)

† DECESE †

Cutremurați de durere aflăm despre plecarea dintre noi, la numai 22 de ani, a iubitului nostru fiu și nepot,

EDUARD-MIHAIL HAȘ

Iubite Eduard Mihail, nu te vom uita niciodată și vom trece prin lumea aceasta într-o pioasă așteptare a reîntâlnirii cu tine. Dumnezeu să ne ajute să fim așa cum tu ne-ai dorit! Tatăl, Petru M. Haș; bunicii: Maria și Mihai Haș.

Cu sufletele îndurerate anunțăm trecerea în neființă a celui care a fost dragul nostru soț, tată și bunic,

TRAIAN FILIPESCU.

Înmormântarea va avea loc azi, 6 decembrie 1999, ora 14, de la Capela Cimitirului Eternitatea (UTA). Familia veșnic îndurerată.

Cu adâncă durere anunțăm trecerea în neființă a celui care a fost

TOMȘE IOAN

din Aluniș.

Ceremonia funerară se va oficia azi, 6 decembrie 1999, în satul ALUNIȘ, ora 14. Familia îndoliată.

Cu nespusă durere anunțăm încetarea din viață, după o scurtă suferință, a celui care a fost un om deosebit, soț și tată minunat,

GHEORGHE GORGOS,

în vârstă de 72 ani. Funeraliile vor avea loc marți, 7 decembrie 1999, ora 14, de la Capela Cimitirului Eternitatea. Dumnezeu să-l odihnească în pace! Familia îndoliată!

Cu adâncă durere anunțăm încetarea din viață, după o lungă și grea suferință a celei care a fost

IVAN ELENA,

(născută Varga), în vârstă de 66 ani, pensionară TAPL. Funeraliile vor avea loc la Cimitirul Eternitatea (UTA) azi, 6 decembrie, ora 13. Familia îndoliată dr. IVAN MIRCEA.

† CONDOLEANȚE †

Redacția ziarului „Adevărul" este alături de colegul și prietenul Petru M. Haș, greu încercat de tragica plecare din lumea aceasta a iubitului său fiu,

EDUARD-MIHAIL HAȘ,

în vârstă de 22 ani.

Dumnezeu să-l odihnească în pace!

† SERVICII FUNERARE †

NON STOP
RO-STYL COMPANY
firmă producătoare de sicrie, str. M. Eminescu nr. 4 (vizavi Cinema MUREȘUL), telefon 211929, 094.537.715, 094.558.712
TOTUL ÎNTR-UN SINGUR LOC, LA PRET DE PRODUCĂTOR, CALITATE și OPERATIVITATE OCCIDENTALĂ:
- îmbălsămat, îmbrăcat, cosmetizat
- sicrie: 400.000-1.600.000 lei
- sicrie lux
- lenjerie deces: 160.000-600.000 lei
- cruci, mănere - sicriu, etc.
OFERTĂ: sicriu, lenjerie, cruce - 730.000 lei.
Transport în Arad GRATUIT.
Nou! Se plătește avans 50%, restul într-o lună.
Suntem producători nu simpli comercianți. NOU! Se plătește 50% avans, restul într-o lună. (c)

SC „NOSFERATU" SRL, str. Ghiba Birta nr. 26, telefon 270437; 094.554.874.
NON - STOP
SERVICII FUNERARE COMPLETE.

Sicrie, respete, cruci, îmbălsămat, spălat, îmbrăcat, prosoape, batiste, panglică, baticuri, catafalc, sfeșnice, steag doliu, coroane, jerbe, colaci, cozonaci, colivă. ORGANIZĂM POMENI!

PENTRU PENSIONARI REDUCERE 10%.

OFERTĂ: sicriu + respete + cruce = 750.000 lei.

GRATUIT: transportul sicriului la domiciliu, intermediem obținerea actelor de deces, fotovideo, fanfară.

NOU! Punem la dispoziția clienților noștri CAPELA. (c.)

† COMEMORĂRI †

Al treilea an a trecut, cu lacrimi grijі și nevoi, de când, de lângă noi ați plecat dragii mei părinți

POP VIOARA și POP ALEXANDRU.

„Ați plecat din astă lume/ Nu ne-ați spus nici un cuvânt/ Ne-ați lăsat durere-n suflet/ Cât vom trăi pe pământ/ Pentru bunătatea și dragostea voastră îl rog pe bunul Dumnezeu să vă odihnească în pace! Vă vom plânge mereu! Nepotul Ralf, fiica Luminița și Lică. (37273)

Tristă și neuitată va rămâne ziua de 6 decembrie când se împlinesc 3 ani de la moartea lui

POP ALEXANDRU.

„Am da bani, am da avere/ Să te scoatem din tăcere/ Dar cum asta nu se poate/ Te vom plânge mai departe." Fratele TIBI, cumnata IRINA, nepoții: FELIX și IZAURA. (37149)

Deși s-au scurs 6 luni de la dispariție, păstrăm în inimile noastre, la fel de vie amintirea neprețuită a celei care a fost cea mai minunată și iubitoare soție, mamă, soacră și bunică,

CRIȘAN MARIA.

Dumnezeu să te ierte și să te odihnească în pace! Veșnic îndurerați: soțul PETRU, nepoțelul DENIS și copiii: FRANCISCA și VIOREL. (37190)

O clipă de aducere aminte în memoria dragului nostru soț și tată,

BIRO EMERIC,

la împlinirea a cinci ani de la trecerea sa în neființă. Te vom plânge mereu, soția Rodica, copiii: Lili și Emi. (37224)

Amintim pe această cale tuturor celor care au cunoscut-o compania noastră soție și mamă,

COTUNA VALERIA,

că astăzi, se împlinesc 6 săptămâni de când ea a plecat pe drumul fără de întoarcere, lăsând în urma ei o imensă durere pe care nici trecerea anilor nu o poate șterge. Nu te vom uita niciodată! Soțul Pavel, fiul Mircea cu familia și fiica Mariana cu familia. (37251)

Nici la 6 ani de despărțire nu o putem șterge din inimile noastre pe bunica și străbunica

HANC ELISABETA.

Nu te vom uita niciodată! Nepoata Mariana cu soțul Teodor și strănepoții Teo și Beti. (37251)

Un pios omagiu la un an de la trecerea în neființă a scumpei noastre mame și bunici,

ANGHELINA ROZALIA.

Nu te vom uita niciodată! fiica Rodica, nepoatele Consuela și Teodora cu soțul Dan. (5214119)

BIROTICĂ

Leximis Șplaiul Gen. Gh. Magheru Bl. 329B (Micalaca)
Tel./Fax: 057/270111; 270100, Arad

- Tehnică de calcul
- PC Garanție 3 ani Compaq
- Imprimante HP, EPSON
- Copiatoare MINOLTA
- Seifuri
- Mobilier de birou
- Mașini de numărat bancnote
- Centrale telefonice SOLOMON

Consiliul de administrație al
S. C. PARC S. A. Arad

convoacă ADUNAREA GENERALĂ A ACȚIONARILOR la data de 22.12.1999, orele 11,00, la sediul societății din Arad, Bd. Dragalina nr. 25. În cazul în care la prima convocare nu vor fi îndeplinite prevederile legale, adunarea generală va avea loc în ziua de 23.12.1999, în același loc, la aceeași oră.

ORDINEA DE ZI ESTE URMĂTOAREA:
1. reluarea procedurii de selecție a administratorilor, respectiv:
I constituirea comisiei de selecție a administratorilor
I aprobarea remunerării lunare a membrilor comisiei de selecție
2. Diverse

Director general,
Ing. Bujor Costan
(4808618)

W.E.S. La WEST ELECTROSERVICE
REPARAȚII, MONTAJ ȘI PIESE DE SCHIMB
■ Frigidere ■ Congelatoare
■ Climatizări interioare și auto
■ Instalații frigorifice
RAPID ȘI DE CALITATE LA
■ ARAD, Str. Dornei, nr. 32A. tel. 284857
■ INEU, Str. Republicii, nr. 71, telefon mobil 092556562
ACORDĂM GARANȚIE 1 AN (4808565)

PELERINAJ 2000 ÎN ȚARA SFÂNTĂ
NUMAI prin NOI
ȘI TU CU NOI ÎN ȚARA SFÂNTĂ!
CRĂCIUNUL ȘI REVELIONUL ÎN ISRAEL

EXCURSIILE ORGANIZATE:
■ CRĂCIUN și REVELION 2000 12 zile - 1180 USD/persoană
■ PAȘTELE anului 2000 10 zile - 1050 USD/persoană
■ 10 zile - 1000 USD/persoană
■ 7 zile - 780 USD/persoană

În preț sunt cuprinse absolut toate serviciile:
■ Obținerea vizei de sejur în Israel;
■ Vizitarea obiectivelor religioase și turistice;
■ Avioane și autocare moderne;
■ Hoteluri la standarde occidentale;
■ Sărbătorirea CRĂCIUNULUI la BETHLEEM (transmisie televizată în direct);
■ REVELIONUL cu artiști români și autohtoni.

Înscrierile se fac la PELERINAJ 2000-tel. 01/311.11.28 sau la agențiile autorizate din toată țara:
ARTEXIN S.A. - Alba Tel: 057/281403
MIRIAM Tel: 057/250230
COLIBRI - Timișoara Tel: 056/201200
ROMÂNIA SERVICE VACANCES Tel: 057/211711
SIRIUS Tel: 057/253434
PETRIMAR - Oradea Tel: 059/153369

CORAURA
ZANUSI DAEWOO INDESIT NEI
B-dul Revoluției (vizavi de BANKPOST) Micălaca - Piața Soarelui (vizavi de Poștă)Tel. 259.373; 259.721; Fax: 259.884

- Baterii auto pt. autoturisme, camioane și tractoare
- Aeroterme, radiatoare electrice cu ulei
- Sobă de încălzit pe butelie, convectoare
- Sobă de încălzit cu lemne și cărbuni
- Sobe de gătit emailate cu ladă pt. lemne
- Sobe de gătit emailate și tip cizmă
- Împletitură sârmă gard
- Împletitură sârmă cotarcă
- Plasă rabitz
- Cazan pt. baie cu 2 surse (electric și cu lemne)
- Hidrofoare, compresoare, pompe
- Incubatoare
- Drujbe
- Televizoare color
- Combine muzicale
- Mașini de spălat automate și simple
- Frigidere, congelatoare
- Aragaze
- Gresie și faianță, adezivi pt. lipit și rostuit
- Aracet, vopsele, diluanți și lacuri

NOU!
VIZITAȚI MAGAZINUL NOSTRU DESCHIS ÎN LIPOVA, VIS A VIS DE PIAȚĂ
Produsele: electrice, electrocasnice, uz gospodăresc și agricol se vând și cu
PLATA ÎN RATE, AVANS 0.
TRANSPORT GRATUIT ÎN ORAȘ, ÎN JUDEȚ, TRANSPORT GRATUIT LA CUMPĂRĂTURI MAI MARI DE 5.000.000 LEI.
(974316)

WHIRLPOOL SIEMENS BOSCH ARCTIC GAIEȘTI

BANCA INTERNAȚIONALĂ A RELIGIILOR
SUCURSALA ARAD
AGENȚIILE B. I. R.
Sântana, Pâncota, Gurahonț, Lipova și Sebiș

În intervalul de la 3.12.1999 la 8.12.1999 Banca Internațională a Religiilor constituie „Certificat de Sfântul Nicolae, cu scadența la 35 de zile și o dobândă deosebit de atractivă de 62% pe an.
Valoarea nominală a unui certificat este de minim 500.000 de lei. La cumpărarea certificatului precum și la răscumpărarea la scadență nu se va percepe comision.

Informații la Sucursala B. I. R. Arad, tel. 282233.
(1287004)

CU TERRA CÂȘTIGI DE DOUĂ ORI !
Premii de 10 milioane în fiecare lună cu produsele TERRA
TERRA
5 PREMII X 1.000.000 LEI
10 PREMII X 500.000 LEI
Regulament de participare la concurs:
Cumpără acum zahăr, orez sau gris TERRA, pune două ambalaje într-un plic și trimite-l pe adresa MIBO IMPEX, O.P. 8 C.P. 140 Arad, cu mențiunea "Concursul TERRA", sau pune plicul într-una din urnele pe care le vei găsi în magazine, pentru a participa la extragerea lunară, unde poți câștiga unul din cele 15 premii în valoare totală de 10 MILIOANE LEI !
Câștigătorii vor fi prezentați în mass-media locală.
(659298)
Un produs MIBO IMPEX

ECOS IMPEX
Nou DISTRIBUITOR UNIC AL PRODUSELOR PENTRU ACOPERIȘ COVERDACH
DESCRIERE: sistem pentru acoperișuri din tablă de oțel aluzincată R 0,5 mm profilată și modulată, cu strat perlat sau granulat, din ardezie colorată.
GARANȚIE: în condiții corecte, 30 de ani.
DURABILITATE: circa 100 de ani.
DIMENSIUNI: Element ALFA 1185 mm X 450 mm. Element DELTA 1200 mm X 450 mm. Acoperire 2,26 elemente / mp
GREUTATE: 3 kg / buc.; cca. 6 kg / mp
Arad, Calea A. Vlaicu nr. 257 (lângă Peco Vlaicu)
Tel./fax: 057/289740 (66827)

891.891

Sunt în Arad, disponibil!
Primele 20 secunde GRATIS! Tarif / jumătate de minut: 7950 lei

SOC. COM. AGROINDUSTRIALA ȘAGU S. A.
Comuna Șagu județul Arad
CONVOCATOR
Consiliul de administrație al S. C. A. Șagu S. A. convoacă Adunarea Generală Extraordinară a Acționarilor în data de 14.12.1999, orele 11,00, la sediul societății, cu următoarea
ORDINE DE ZI:
1. Aprobarea cererii de ofertă definitivată cu FPS, a criteriilor de selecție a administratorilor și ponderea acestora, precum și a grilei de evaluare a ofertelor
2. Stabilirea datei și locului desfășurării concursului de selecție
3. Desemnarea reprezentanților ce vor negocia și semna contractul de administrare
4. Diverse
Dacă la prima adunare nu se întrunește cvorumul necesar pentru validarea deliberărilor, a doua adunare generală se convoacă pentru data de 15.12.1999, orele 11,00, în același loc.
Consiliul de administrație
(4808614)

S.C. PREFIN EST EUROPE S.R.L.
str. 6 Vânători nr. 35/A - Arad
Angajează CONTROLOR TEHNIC DE CALITATE pentru firmele colaboratoare din afara orașului și județului
CONDIȚII:
- Experiență în domeniul confecții îmbrăcăminte
- Vârstă maximă - 30 ani
- Disponibilitate la program prelungit de lucru
- Cunoștințe de limba italiană

Cei interesați se vor prezenta la sediul societății începând cu data apariției anunțului în ziar.
SALARIZAREA VA FI ATRACTIVĂ, CONFORM EXPERIENȚEI DE LUCRU.
(974366)

DIRECȚIA REGIONALĂ VAMALĂ ARAD
scoate la concurs, pentru Biroul Vamal Nădlac
■ 2 POSTURI DE FOCHIȘTI
- categoria III - cu autorizație.
Informații suplimentare la sediul Vămii Nădlac, sau la sediul instituției din Arad, Colonia UTA nr. 10.
(4808609)

DE REȚINUT!
SC ROPILIN IMPEX SRL
cu sediul în Arad, Cal. Bodrogului nr. 12 (fost DCA),
ACHIZIȚIONEAZĂ cu plata pe loc:
- animale vii, porci și bovine
- piei de vițel, între 1 kg și 12 kg - 14.000 lei/kg
- piei de vită peste 12 kg - 10.000 lei/kg

VINDE EN-GROS ȘI EN-DETAIL,
prin abatorul din incintă, carne de porc și de vită (carcasă și tranșată), precum și o bogată sortimentație de preparate din carne, la prețuri foarte atractive.
Informații la telefon 281.266. (4808607)

SOCIETATE MIXTĂ ROMÂNO - ITALIANĂ
Angajează în condiții de salarizare deosebite, 15 CONFECȚIONERE cu experiență în mașini de cusut TRIPLOK și SIMPLE - confecții pentru copii.
Persoanele interesate pot participa la probe în str. Bușteni nr. 11-13, vis-a-vis de Biserica Speranța.
Informații suplimentare la 251.376 între orele 8,30-17,00.
(4808582)

S.C. „TISZA-MUREȘ" S.A.
Vinde CĂRĂMIDĂ LA PREȚ REDUS cu 25-30% în perioada 1-10.XII.1999.
La fabricile de cărămizi Ceala Arad și Fântânele.
RELAȚII LA TELEFOANELE: 280270; 256864.
(4808587)

LICITAȚIE
Consiliul Local Buteni
anunță vânzarea la licitație conf. HGR 505/1998 a următoarelor spații comerciale de la parter bloc, nr. 23,Buteni
■ spațiu comercial sup. 77 mp, valoare min. 125.000.000 lei
■ spațiu comercial sup. 20 mp, valoare min. 39.000.000 lei
Licitația va avea loc în data de 17 dec. 1999, ora 10, la sediul Primăriei Buteni.
Înscrierea la licitație se poate face până în data de 15 dec. 1999, contra unei taxe de participare de 1.000.000 lei.
(4810504)

BANCA ROMÂNĂ PENTRU DEZVOLTARE
GROUPE SOCIÉTÉ GÉNÉRALE
Sucursala Județeană ARAD
Bd. Revoluției nr. 5-7
Telefon 253280

ADEVĂRUL

COTIDIAN INDEPENDENT ARAD

Anul XI, nr. 2867

Marți, 7 decembrie 1999 ● 16 pagini ● 2000 lei ● e-mail: adevarul@arad.ro

BRAT Publicație auditată în semestrul I 1998. Tiraj mediu zilnic vândut: 35.948

WEST BANK
ARAD, B-dul Revoluției nr. 88
TELEFON: 284.888; FAX: 285.202
BANCA COMERCIALĂ WEST BANK S.A. acordă dobânzi avantajoase la depozitele la termen ale persoanelor fizice (suma minimă 500,0 mii lei)
1 lună - 50%
2 luni - 51%
3 luni - 53%

UN CONTRACT NERESPECTAT

Este greu să ne imaginăm cum vom ieși din această iarnă. O bună parte din populația României a rămas ca și copiii străzii, pe drumuri. Cu venituri insuficiente este greu de a plăti cheltuielile de întreținere, să nu mai vorbim de asigurarea unei existențe decente. Este vorba de hrană, îmbrăcăminte, medicamente și alte utilități necesare unei familii.

Vin sărbătorile tradiționale și creștinești. Ce face românul, ce pune pe masă, ce bucurii poate oferi copiilor? Fiecare se sacrifică pentru că sentimentul acesta creștinesc, spiritualitatea noastră ortodoxă ne îndeamnă la orice sacrificii pentru a ne curăți sufletește, pentru a ne bucura și acum de nebucuria vieții cotidiene. Moș Crăciun, ca și moș Nicolae au dat de fundul sacului.

Oamenii în țară se mișcă, fac greve, marșuri, trec uneori, aduși de disperare, dincolo din granițele legilor. Dar nu răutatea din ei, nu spiritul gregar îi împinge la astfel de manifestări, ci disperarea, degradarea vieții zilnice, inechitatea socială. Nu este posibil ca într-o țară sărăcită, în care totul a fost falimentat ori este pe cale de a fi falimentat, unii să învârtă sub ochii autorităților, banii cu lopata. Mai mult, unii guvernanți ai puterii sau familiile lor sunt coparticipanți direcți sau indirecți la tot felul de afaceri necurate. Luxul, opulența, mașinile luxoase de mii de C.P., vilele care se ridică nu pot decât să incite oamenii care își duc traiul de azi pe mâine. Și atunci când cei care dau tonul opulenței sunt lideri de partid cunoscuți, care în loc să se ocupe de binele țării și al populației, își văd doar de propriile interese, crește spiritul de revoltă. Nu cred că oamenii sunt incitați de cineva, nici de putere, nici de opoziție, nici măcar de sindicate. Au ajuns la disperare și sunt incitați de sărăcie. La noi sunt unii care câștigă de 100-200 de ori, chiar de o mie de ori salariul mediu pe economie. În Suedia, țară dezvoltată, cu un nivel ridicat de viață, unde social-democrația a fost și este aplicată, raportul este de 1 la 2 maximum 1 la 3.

D. ZĂVOIANU

(Continuare în pagina 5)

Ceferiștii s-au ținut de cuvânt

GREVĂ GENERALĂ PÂNĂ LA NOI ORDINE

● Totuși, unele trenuri circulă

Ieri dimineață, feroviarii din întreaga țară s-au ținut de promisiune și au declanșat greva generală. În gara din Arad, în jurul orei nouă, bătea vântul. Câteva trenuri staționau pe linii și puțini călători așteptau dezorientați pe culoarele gării. Cel mai asaltat era biroul de informații.

Ca peste tot în țară și ceferiștii arădeni sunt afiliați la mai multe sindicate. Alianța sindicatelor Mișcare-Comercial a fost în grevă de avertisment doar o oră: de la opt la nouă. **„Trebuie să respectăm ce s-a negociat la București"** ne spunea șeful stației călători, d-na **Maria Broșteanu**. Feroviarii care au intrat în grevă generală pe timp nelimitat sunt afiliați sindicatului **„Solidaritatea"**.

TEODORA MATICA

(Continuare în pagina 4)

Pag. 9 Sănătate

Dascălii nu mai cred în protocoale Pag. 8

UȘI ȘI FERESTRE DIN ALUMINIU ȘI P.V.C.
GEAM TERMOPAN
ALGLASS
MOBILIER LA COMANDĂ
FIRME ȘI RECLAME
STR ROȘIORI 26
TEL/FAX/ 057/289053

UȘI ȘI FERESTRE DIN PVC ARMAT
GEAM TERMOPAN
Profile TROCAL Germania
SATLINE
Tel-fax: 251461
094 507211
Arad B-dul I.Maniu bl.26 ap.1

CU TERRA CÂȘTIGI DE DOUĂ ORI!
TERRA
5 PREMII X 1.000.000 LEI
10 PREMII X 500.000 LEI
Premii de 10 milioane în fiecare lună cu produsele TERRA
Detalii în magazine.

SPORT

● După doi ani de investiții fără precedent

UTA VREA SĂ VÂNDĂ

● AJF Arad și-a desemnat premianții Pag. 11

Zăbrani

AUTOTURISM OPRIT CU PATRU FOCURI DE ARMĂ

În interiorul acestuia se aflau mărfuri furate în valoare de 10 milioane lei

Polițiștii din Zăbrani au somat să oprească în noaptea de 3 decembrie, în jurul orelor 2,15, autoturismul marca Dacia 1310 de culoare verde, cu numărul de înmatriculare 3-TM-7425. Acesta nu s-a oprit însă decât în momentul când s-a efectuat somația legală, trăgându-se 4 cartușe în plan vertical. În autoturism se aflau două persoane, respectiv **Șerban Gheorghe**, de 41 ani, cunoscut cu antecedente penale și **Hognoși Remus-Adrian**, de 19 ani, ambii din Mașloc, județul Timiș, care aveau ascunse sub scaune și în interiorul portbagajului mai multe obiecte de îmbrăcăminte, aparatură electronică, piese auto și alte bunuri. În urma verificărilor efectuate, s-a stabilit că bunurile (în valoare de 10.000.000 lei) au fost sustrase împreună cu **Morariu Ioan**, de 21 ani și **Ardelean Ciprian**, de 18 ani, ambii din Mașloc, județul Timiș, din 3 autoturisme ce aparțineau firmei Armin Meyer Reisen. Parchetul de pe lângă Tribunalul Arad a emis mandat de arestare preventivă pe timp de 5 zile împotriva lui Morariu Ioan, iar pentru ceilalți a dispus cercetarea în stare de libertate.

D. L.

SUPER-TRAGEREA PREMIILOR DE FIDELITATE
ADEVĂRUL

LA TRAGEREA LA SORȚI, CARE SE VA DESFĂȘURA VINERI, 17 DECEMBRIE A.C., ORA 18,00, PE PLATOUL DIN FAȚA PRIMĂRIEI ARAD
VOR PARTICIPA TOATE TALOANELE PRIMITE ÎN ACEST AN PENTRU TRAGERILE LUNARE ALE PREMIILOR DE FIDELITATE, CARE NU AU IEȘIT CÂȘTIGĂTOARE ÎN LUNILE RESPECTIVE

PREMII ÎN BANI: 15 premii x 500.000 lei

Vor fi oferite alte premii-surpriză cu sprijinul următorilor sponsori și colaboratori:
● ARBEMA ● ARAMIS ● PETROM ● CORAURA ● EURO GSM ● COMSIM ● JOHANNA ● MDA PROD ● CLIO

MOBIL VENEZIA
■ MOBILIER MODERN LA COMANDĂ
■ AMENAJĂRI SPAȚII COMERCIALE
■ MATERIALE IMPORT
■ CALITATE SUPERIOARĂ
STR. VIȘINULUI NR. 74
TEL: 057/224885
092/777361

PREȚURI DECENTE la tâmplărie din ALUMINIU
SERGIU-GEANINA
Vă oferă
● Tâmplărie aluminiu din import și românești
● P.V.C. și geamuri termopan
● Rolete și jaluzele
Telefon: 279699; 092292559
Arad, Str. Voinicilor, Nr. 34.

CALENDAR

■ Astăzi, Soarele răsare la ora 7 și 37 de minute și apune la ora 16 și 36 de minute.

■ Au trecut 341 de zile din acest an. Au mai rămas 24 de zile până în anul 2000!

■ **Praznicul zilei: Biserica Ortodoxă**: Sfânta Mucenică Filofteia; Sfântul Ambrozie al Mediolanului; **Biserica romano-catolică**: Ambrozie; **Biserica greco-catolică**: Sfântul Ambrozie, arhiepiscopul Milanului (+397).

A venit BARZA!

La Arad: Negruțeri Bogdan, Bălteanu Hanelore Roberta, Trif Natalia Diana, Hațegan Anamaria Flavia, Betea Ioana Adriana, Mate Iulia Nicoleta, Mihali Crina Florina, Sânzianu Răzvan Nicolae, Rat Mădălina Cosmina, Lengyel Kinga Regina, Pecican Crina Alexandra, Muscan Loredana, Iakob David Gyuszi, Bota Gina, Bula Marian, Tișcă Vasilică, Balint Julia Gabriela, Tămăsanu Ionel Daniel, Mihai Gheorghe Silviu, Covaci Angela.

La Lipova: Ciule Nicușor, Mătușoiu Shaumi.

METEO

Vremea va fi schimbătoare, cu cerul temporar noros. Spre după-amiază izolat se vor semnala precipitații mixte, iar la munte va ninge. Vântul va sufla în general moderat din nord-vest. Izolat, dimineața, în zonele joase se va semnala ceață.

Temperaturi maxime: 3 la 7°C; Temperaturi minime: -4 la 0°C.

Meteorolog de serviciu
ADELA ROȘCA

PREȚUL AURULUI

BANCA NAȚIONALĂ. **Pentru gramul de aur de 24K:** prețul cu ridicata - 161.366 lei, iar prețul de achiziție - 145.229 lei. Prețuri valabile ieri.

PIAȚA NEAGRĂ - Aur 14 K cumpărare: 80.000 lei/g, vânzare: 90.000 lei/g.

Aur 18 K cumpărare: 100.000 lei/g, vânzare: 130.000 lei/g.

ACTUALITATEA CULTURALĂ

TEATRU

Joi, 9 decembrie a.c., ora 18,00, Teatrul de Stat Arad va prezenta spectacolul cu piesa **„Tinerețe fără bătrânețe și viață fără de moarte"** de Eduard Covali. Regia artistică: Ștefan Iordănescu. Scenografia: Doru Păcurar.

Azi, la ora 10, la Teatrul de Marionete va avea loc un spectacol pentru copii, sponsorizat de UFD.

CONCERT

Filarmonica de Stat Arad, stagiunea 1999-2000, prezintă joi, 9 decembrie, orele 19,00, la Sala Palatului Cultural, un concert simfonic. Dirijor - Cristian George Neagu. Solistă - Dana Borsan.

În program: W.A. Mozart - Uvertura la opera „Don Giovanni", R. Schumann - Concert pentru pian și orchestră în la minor, W.A. Mozart - Simfonia nr. 41 „Jupiter".

CINEMATOGRAFE

Dacia: Castelul ciudat (SUA) 9,30; 11,45; 14; 16,30; 19

Mureșul: Hard Rain - Jaf în timpul potopului (SUA) 10; 12; 14; 16; 18

Arta: Puterea iubirii (SUA) 15; 17; 19

Sala mică: Rutina, bat-o vina! (SUA) 15,30; 18

UTILITARE

PIEȚE, TÂRGURI

Astăzi este zi de piață la Sebiș, Almaș, Apateu, Semlac, Sântana, Șilindia, Vârfurile. Târguri săptămânale se desfășoară astăzi la Chișineu Criș, Almaș, Șilindia și Vârfurile (sat Avram Iancu - Tăcășele).

Mâine, miercuri, va fi zi de piață la Pâncota, Beliu, Buteni, Șiclău, Macea, Vânători, Pecica, Șiria și zi de târg la Beliu și Buteni.

FARMACIA DE SERVICIU

În noaptea de marți spre miercuri este de serviciu, cu program non-stop, farmacia **„REMEDIUM"**, B-dul Revoluției nr. 56. Telefon: **233195**

Farmacia **„Sinapis"**, Bd. Revoluției nr. 88, lângă Noul Stil, telefon 282369 și **„Noua Farmacie"**, strada Andrei Șaguna nr. 15, telefon **948**, sunt de serviciu cu program non-stop.

CONSULTAȚII ȘI TRATAMENTE CU PROGRAM NON-STOP

Cabinetul „Apollonia", situat la parterul blocului din spatele Casei Albe (zona Gării), str. Miron Costin nr. 13, sc. A, ap. 1, tel. 251225, efectuează tratamente injectabile (intramuscular și intravenos), aerosoli, E.K.G., ecografie și analize laborator.

CABINET STOMATOLOGIC

Cabinet stomatologic privat, Bd. Revoluției nr. 62 (vizavi de Biserica Roșie), telefon **256665**, deschis zilnic între orele 8,00-12,00 și 14,00-20,00.

APOMETRE

În perioada 6-10 decembrie se citesc apometrele pe străzile: Șincai, Transilvaniei, Sebișului, Deseanu, Ciucașului, B. Bartoc, Artileriei, Grăniceri-lor, E. Mugu, Bradului, Ivrianu, Zmeurei, Doinei, Războieni, Șoimului, Porumbului, Cocorilor, Pelinului, A. Purice, I. Cosânzeana, Mușețel, Trestiei, Biruinței, Dunării, I. Creangă, Alexandru cel Bun, Leandrului, Constituției, C. Izlaz, Colonișt-ilor, C. Turzii, S. Borlea, Sinaia, Episcopiei, V. Alecsandri, B. Cârțan, V. Ureche, V. Micle, Ciorârliei, Căminului, Salciei, Hunedoarei, E. Gârleanu, Vrancei, Voinicilor, Ciobanului, E. Necunoscut, Occident, Triumfului, Labirint, Teiului, Mal Mureș, Ștefan cel Mare, Radu de la Afumați, Achile, 13 martiri, Trompetei, B. Voievod, Codrului, Nouă, Concordiei, I. Câmpineanu.

ÎNTRERUPERI DE CURENT

Marți: Bd. V. Milea și Revoluției între str. Xenopol și Blajului, Bd. Revoluției 45-55 și Vasile Milea, Grigorescu, Andreescu, Ioan Vidu, Călugăreni (p). **Miercuri:** Șoseaua Pecica- Agrosem, Șoseaua Pecica - Agrozootehnica Ceala.

Un pic mai bine

(UN) MODUL-EXEMPLU DE OCROTIRE A COPIILOR ABANDONAȚI

Ieri, la Centrul de Plasament nr. 1 Arad, a avut loc inaugurarea unui modul deosebit de ocrotire a copiilor abandonați. Acțiunea a debutat cu vizitarea saloanelor clasice unde cresc, se joacă și învață copiii abandonați, cu vârste între 0-3 ani.

D-na dr. **Iuhasz Edita**, directoarea Centrului de Plasament a făcut oficiile de gazdă, invitând-o pe d-na **Tokai Rodica**, directoarea Direcției Județene pentru Protecția Copilului să taie panglica noului modul.

„Am realizat acest modul în ideea creării unui mediu deosebit și o îngrijire personalizată pentru acești copii. Amenajarea a costat în total 175 milioane lei, de mare ajutor fiind Fundația «Copiii României» (d-na Tokai)." Lucrările au durat circa o lună, iar rezultatul a fost unanim apreciat de mass-media și de autoritățile D.J.P.C., printre care d-na Letiția Bucur, director economic. Modulul are șase locuri, copiii vor avea sertarul, jucăria, scăunelul propriu. Culorile vii și în general atmosfera caldă, intimă, alături de îngrijirea atentă a personalului (de șase asistente) vor crea condiții care, în opinia multora, sunt mai bune decât în unele familii. Ceea ce desigur, nu suplinește dragostea și ambianța familiei. Să mai precizăm că modulul cuprinde și un oficiu, o mini-bucătărie și o baie unde, iarăși, fiecare copil are periuța și prosopul său.

De neînțeles mi s-a părut prezența nesemnificativă a „solilor" Primăriei Arad, de parcă superbul modul de ocrotire familială ar îngriji copiii din alt județ. Sau n-au fost invitați?!

A. IOSIF

ȘI DEȚINUȚII L-AU SERBAT PE SFÂNTUL NICOLAE

Sfântul Nicolae a fost sărbătorit ieri și în Penitenciarul Arad. Prin stația de amplificare din incinta spațiilor de detenție, câțiva deținuți au lansat dedicații festive colegilor întemnițați care poartă numele Sfântului. Căpitanul Ovidiu Teodorescu, ofițer educator - coordonator în cadrul Biroului socio-educativ din Penitenciar, ne-a spus că cei mai talentați dintre deținuți au susținut un montaj literar-artistic, coordonați de dascălii care predau aici. În final, părintele Mircea Nicolau le-a oferit celor 1200 de deținuți hrană spirituală prin oficierea unei slujbe ortodoxe, în care a fost evocată viața creștinească a Sfântului Nicolae.

F. N.

HOROSCOP

Marți, 7 decembrie

BERBECUL (21.03-20.04). O zi plină de griji. Posibilă o deplasare în interes de serviciu. Cu sănătatea nu prea stați bine, dar nici nu recurgeți la medicamente.

TAURUL (21.04-20.05). Dați atenție sfaturilor celorlalți și poate de data aceasta vă vor fi de folos.

GEMENII (21.05-20.06). Energia debordantă pe care o aveți nu este întotdeauna benefică. Moderați-vă ritmul vieții și nu renunțați la călătoria planificată. Fiți precauți în afaceri.

RACUL (21.06-22.07). Viața vă este plină de succese și doriți să le sărbătoriți cu prietenii și rudele. Nu cheltuiți prea mulți bani în raidurile dumneavoastră prin magazine.

LEUL (23.07-22.08). E o zi bună pentru rezolvarea creatoare a sarcinilor încredințate. Acestea pot fi originale și surprinzătoare chiar și pentru dvs.

FECIOARA (23.08-22.09). E posibilă începerea activității într-un alt domeniu mai interesant.

BALANȚA (23.09-22.10). Toți vor fi încântați de capacitatea dvs. de a găsi soluții problemelor cotidiene.

SCORPIONUL (23.10-21.11). E timpul să vă gândiți și la cei din jur. Încercați să vă faceți planuri dar țineți cont și de părerea lor.

SĂGETĂTORUL (22.11-21.12). Aveți grijă de sănătatea dvs. și nu depășiți măsura la alcool. Fiți pregătit pentru surprizele care pot apărea spre sfârșitul zilei.

CAPRICORNUL (22.12-19.01). E o zi bună pentru nativii acestei zodii. Sunteți sigur (ă) de dvs. iar șarmul și aspectul fizic sunt la înălțime. Profitați din plin de situația creată.

VĂRSĂTORUL (20.01-19.02). În mod cu totul neașteptat o să-și amintească de dvs. un amic mai vechi.

PEȘTII (20.02-20.03). La serviciu, veți încerca să realizați planuri noi și aveți o altă părere despre situația existentă. Este posbil să primiți un ajutor neașteptat din partea unor persoane străine.

MOCHETA
Arad, Piața Gării
Telefon 235221
Vinde și montează mochetă la prețuri cu o reducere de 10-20%

AU PLECAT DINTRE NOI

Șofroniciu Nuțu (1934), Bălaș Livia (1926), David Sidonia (1921), Szilagyi Petru (1920), Hâncu Livia (1928), Sofica Magdalena (1916), Laza Maria (1920), Hristof Elisabeta Matilda (1925).

SALON DE ALIMENTAȚIE NATURALĂ

Asociația Elta Universitate - filiala Arad, organizează în perioada 8-18 decembrie 1999, între orele 12,00-18,00, în cadrul Restaurantului Complexului Hotelier Petrol Residence din Piața Pompierilor nr. 3-5, **Salon de alimentație naturală** cu demonstrații practice de preparare a alimentației naturale, în fiecare zi de la ora 16,00.

„ADEVĂRUL" VĂ ASCULTĂ

La telefonul 280944, între orele 9,00-12,00

Disperare. D-na Elena Adamescu, din Aradul Nou, strada Caius Iacob, este însoțitoarea soțului dânsei, handicapat de gradul întâi. Indemnizația pentru însoțitori nu a ajuns încă la cei ce o așteaptă ca pe pâinea caldă. „Sunt disperată. Din luna octombrie nu am primit acești bani. De la Inspectoratul județean pentru Handicapați, am fost informați pe un ton arogant că banii au fost virați pentru distribuire în 22 noiembrie. De la data respectivă au mai trecut două săptămâni și tot nimic. Gaz nu am putut să-mi instalez, pentru că n-am bani. Lemne de foc n-am pe ce să-mi cumpăr. Plec de acasă, că muncesc, iar soțul, fără picioare, rămâne în frig. Până când își mai bat joc cei de la putere de oamenii nenorociți, că ne-a ajuns, așa să știe ei!" Fără comentarii.

Filtre peste filtre. „Patru pescari indignați" ne-au declarat că sâmbătă seara, pe șoseaua Arad-Vărșand, au fost opriți de către un paznic de vânătoare care le-a solicitat actele la control (permisul de pescuit). Dânșii se întreabă de când AJVPS face filtre pe șosea.

Dl. Nicu Deme, directorul AJVPS Arad ne declară: „În statutul AJVPS se arată că paznicii de vânătoare și de pescuit, secretarii de filiale, membrii comitetului județean AJVPS și cei ai comitetului filialei, plus directorul AJVPS au dreptul să ceară membrilor AJVPS (pescarilor cu permis) actele la control, chiar și pe drumurile publice!"

Redactor de serviciu,
N. O.

TELEVIZIUNEA PRIN CABLU
STARLINE SRL
Anunță PENTRU EVITAREA AGLOMERAȚIEI LA CASIERIE, DUPĂ 1.01.2000 VĂ INVITĂM SĂ ACHITAȚI ABONAMENTUL PE TRIM.IV.99
(octombrie, noiembrie, decembrie) până la data de 22.12.1999.
PROGRAM CASIERIE 8,30-12,30; 14-18,00.
Conducerea
(4808611)

Echipa de serviciu
AUREL DARIE
-secretar de redacție.
Bianca Felea,
Ioan Leac,
Dina Rujan,
Ramona Vidulescu
– tehnoredactare computerizată.
Ioana Frățilă,
Doina Jurcă,
Aurica Telcian
– corectură.

ALIANȚA ANTI SUICID
MÂNĂ DE AJUTOR
LINIA VIEȚII
057/214214
între orele 20,00-08,00
Vă ascultă, vă înțelege și vă ajută

Firma avizata de Comisia de Avizare a Distributiei si Utilizarii Aparatelor de Marcat Electronice Fiscale
CASE DE MARCAT FISCALE
OMRON
VANZARE, INSTALARE, SERVICE
INFOGO COMPUTERS
str. Lucian Blaga nr.2
tel/fax: 281836
e-mail: infogo@inext.ro

CURSUL VALUTAR*

– VALORI ÎNREGISTRATE IERI, 6 DECEMBRIE 1999

Denumirea valutei	BNR	BCR		BRD		Banca Transilvania		Banca Agricolă		BIR		Bursa neagră	
		C	V	C	V	C	V	C	V	C	V	C	V
Dolar	17959	17850	18000	17750	18000	17750	18100	17800	18050	17800	18200	17800	18100
Marca germană	9244	9047	9307	9038	9262	9050	9280	9050	9300	9000	9210	9200	9300

Radio Arad

POVESTEA UNUI NOU ÎNCEPUT...

Duminică a fost prima zi când noul **Radio Arad** a debutat pe frecvența vestică de 99,1 MHz. Înainte de ora propusă pentru debutul oficial al Radio Arad pe 99,1 la sediul Televiziunii Arad era o agitație de zile mari. Cabluri noi, aparatură de ultimă generație, un nou studio și aceiași profesioniști care au consacrat acest minunat post de radio local. Sutele de telefoane primite la redacție ne-au condus la ideea că, deși în probe, noul **Radio Arad** a atins duminică - seara cote de audiență record. Cei mai buni tehnicieni, sunetiști și realizatori din Radio Arad și Televiziunea Arad și-au dat mâna pentru a aduce pe 99,1 MHz o mega-surpriză de Moș Nicolae. Directorul Radioteleviziunii, dl. **Alexandru Moț**, a supravegheat îndeaproape intrarea în emisie pentru ca încă de la primul minut, Radio Arad să emită în condiții excelente din punct de vedere al calității emisiunilor și al audiției. La nici o oră de la intrarea pe noua frecvență, la ușa studioului au venit colindătorii. Îmbrăcați în culoarea Connex și însoțiți de echipa Connex condusă de dl. **Dan Popa** - director zonal de vânzări , Corul de copii dirijat de directoarea Liceului de Artă „Sabin Drăgoi", d-na **Silvia Demian**, a colindat „live" în studioul Radio Arad. Fiind prezent la primele momente, dl. **Dan Popa** considera că: „lichidarea monopolului pe o anumită frecvență nu poate fi decât benefică. Trebuia să apară o alternativă deoarece până acum în privința posturilor de radio locale nu exista această variantă. Făcând abstracție de problemele trecerii din est în vest, cunoscând oamenii care au pus temelia acestui radio sunt sigur că actualul **Radio Arad** va avea succes". Programul special al serii s-a încheiat la orele 20,00, când în eter s-a auzit prima dată pe banda vest semnalul postului Radio Contact.

Urăm și noi mult succes noului Radio Arad, ascultători cât mai numeroși și programe atractive. De-acum sărbătoarea unui nou început a trecut, colegilor din radio le revine greaua misiune să se apuce serios de muncă...

S. GHILEA

HANUCA - SĂRBĂTOAREA LUMINII

Ieri, la templul din strada Cozia, marele rabin **MENACHEM HACOHEN** și rabinul **ELIEZER GLANZ** au oficiat serviciul religios de Hanuca. Au fost prezenți **dr. Timotei Seviciu**, episcop al Aradului și Hunedoarei, reprezentanți ai altor culte, primarul orașului, oameni politici, alături de un numeros public.

Cu 2165 de ani în urmă, după ce Templul din Ierusalim fusese devastat, a rămas un singur căuc de ulei ritualic nepângărit, care a ars în mod miraculos timp de opt zile. De atunci, în fiecare zi a sărbătorii, se aprinde câte o lumânare. Ieri, în Menora s-a aprins cea de a patra lumânare de Hanuca.

Marele rabin a rostit rugăciuni pentru România și pentru Israel, continuând cu o predică plină de tâlcuri și a încheiat cu binecuvântarea: **„Dumnezeu să ne dea forța să ne înțelegem pe noi înșine, pe cei din preajma noastră și pe cei care nu ne sunt aproape. Să ne dea puterea să ne înțelegem și să crească fiecare în legea sa."**

Au mai vorbit **av. Iulian Sorin, Alex Sivan, ing. Nilu Aronovici, dr. Zvi Feine** din partea Federației Comunităților Evreiești și Programului JOINT pentru România.

Programul muzical a fost susținut de corul Liceului de arte, dirijat de **prof. Silvia Demian**, la pian **prof. Laura Manolache**.

*

Dl. Ionel Schlesinger, președintele Comunității evreilor din Arad, după ce a împărțit daruri cântăreților, a înmânat profesoarei Silvia Demian un dosar cu o singură filă, reprezentând dotarea Liceului „Sabin Drăgoi" cu **un pian de concert**. Astfel, Sărbătoarea Luminii a mai făcut o minune. Una absolut nesperată!

DANA TODOR
Foto: **ONORIU FELEA**

ASOCIAȚIA EUROPEANĂ A STUDENȚILOR ÎN DREPT - FILIALA ARAD

Azi, 7 decembrie 1999, la orele 17,00, va avea loc în sala festivă a Tribunalului, conferința de constituire a grupului local ELSA Arad, cea mai mare asociație europeană a studenților în drept, la care va participa ca invitați Președintele Biroului Național ELSA, dl. Mircea Ursuța. Ca reprezentanți ai Universității de Vest „Vasile Goldiș" vor fi prezenți dl. rector Aurel Ardelean, dl. prorector Corneliu Maior, dl. decan Marțian Iovan, dl. prodecan Teodor Mara, dl. profesor Petru Ciacli, dl. prof. Horia Oprean, președintele Tribunalului, dl. prof. conf. dr. Cristian Alunaru. După conferința de constituire va avea loc seminarul cu tema „Perspective și obiective", de mare interes pentru studenții în drept și pentru tinerii juriști.

Urmare a două accidente de circulație

UN MORT ȘI UN RĂNIT GRAV

Două accidente cu urmări deosebit de grave s-au petrecut în ultimele zile pe raza județului nostru. Vineri, în jurul orelor 19,30, pe raza localității Livada **Iasinschi Vaceslar**, de 34 ani, din Republica Moldova, în timp ce conduce autoturismul marca LADA cu numărul de înmatriculare KGA-562 din direcția Oradea - Arad, l-a surprins și accidentat grav pe **Grozav Ioan**, de 49 ani, din Ortișoara, județul Timiș, care oprise pe marginea șoselei și era coborât în spatele autocisternei. Duminică, în jurul orelor 16,30, pe raza orașului Chișineu-Criș, **Panti Mihai**, de 42 ani, din Salonta, în timp ce conducea autoturismul marca CIELO, cu numărul de înmatriculare BH-03BIL, datorită neatenției în conducere a pierdut controlul volanului, izbindu-se de un copac de pe marginea șoselei. În urma impactului, conducătorul auto a decedat.

D. L.

VERNISAJ

Azi, 7 decembrie, ora 17,00, la Muzeul de Artă de pe strada Gh. Popa 2-4, va fi vernisată o inedită expoziție de grafică semnată Peter Kocák - Slovacia.

Organizatori: Complexul Muzeal Arad și Institutul Slovac București.

ORTODOXIE ȘI CULTURĂ

Asociația Studenților Creștini Ortodocși Români (ASCOR), filiala Arad, organizează o conferință cu tema **Despre fericire**, în cadrul generic „Ortodoxie și cultură". Prezintă prof. univ. Ioan Pătrulescu din Timișoara. Conferința va avea loc în sala festivă a Liceului Pedagogic, miercuri, 8 decembrie 1999, orele 18,00.

C. L.

5 MILIOANE LEI MĂSURĂTOAREA...

Recent, inspectorii Centrului Județean de Metrologie (CJM) Arad au efectuat câteva controale privind modul de cântărire al legumelor și fructelor vândute în tarabe stradale. Astfel, au fost depistate 3 societăți comerciale în care cântarele „funcționau" după alte reguli decât cele legale. Este vorba de **Valena** (Lucian Cheja), de **Feier Vest** (Coca Șerban) și **Far West '98** (Valeria Muntean), unde s-a și aplicat pe persoană fizică, câte o amendă de 5 milioane de lei. Temeiul legal al acestor sancțiuni este Ordonanța Guvernului nr. 20, cu modificările ulterioare.

Dl. George Iancu, director la C. J. M. Arad a promis că astfel de controale inopinate vor mai avea loc, mai ales în această perioadă în care comerțul stradal va cunoaște o amploare mai mare decât de obicei.

C. T.

De Moș Nicolae

BANCA POPULARĂ PHOENIX A FĂCUT FERICIȚI 450 DE BĂTRÂNI ȘI ORFANI

Deseori, în zilele de sărbătoare, uităm de cei care, oropsiți de soartă, nu au pe nimeni care să le poarte de grijă. Cu ocazia Sfântului Nicolae, urmând o frumoasă tradiție, conducerea Băncii Populare Phoenix a încercat să aducă puțină bucurie și căldură în sufletele semenilor noștri. Astfel, domnii Mike Olari și Dorel Sbârcea au oferit cadouri la aproximativ 450 de bătrâni și copii orfani din azilurile și orfelinatele arădene.

Iată ce ne spune domnul Mike Olari, președintele Băncii Populare Phoenix, despre acest gest minunat: „Întotdeauna am fost alături de cei care sunt oropsiți de soartă. Cred că și ei merită să simtă când este o sărbătoare, că este cineva care ține la ei. Bucuria pe care am văzut-o în ochii acestor oameni este o răsplată suficientă pentru cadourile pe care noi le-am oferit. La rândul meu am crescut într-o familie săracă, cu mulți copii. Fiind creștin, mă gândesc întotdeauna la aproapele meu."

Cadourile oferite au constat în fructe exotice și dulciuri, iar pentru copii, câte o jucărie.

O inițiativă lăudabilă - am spune noi - care ar trebui să se constituie într-un exemplu pentru cei care au și care, în pragul sărbătorilor, ar trebui să se gândească și la această categorie socială, mai puțin favorizată.

ȘTEFAN TUDOSE
Foto: **AL. MARIANUȚ**

Alo, Ambulanța!

Ieri dimineața, deși nu se poate spune că a fost chiar una liniștită, medicii de pe ambulanță nu s-au confruntat cu cazuri deosebite.

■ L.M. în vârstă de 21 de ani a suferit o criză de epilepsie la locul de muncă. La sosirea ambulanței, fata își revenise parțial, dar i s-a oferit totuși tratament, pentru a preveni o altă criză.

■ Odată cu venirea anotimpului rece, tot mai multe persoane se îmbolnăvesc de bronșite respiratorii. Una dintre acestea este și R.I. în vârstă de 74 de ani, căreia i s-a acordat tratament la domiciliu.

A.B.

SPARGERE LA S.C. METALINA SRL

Poliția îi cercetează în stare de arest preventiv pe **Daroci Robert**, 20 ani, din Albin, județul Bihor și **Farkaș Carol**, 32 ani, din Voievozi, județul Bihor, fără ocupație, cunoscut cu antecedente penale, care locuiesc fără forme legale în Arad la rampa de depozitare a gunoiului. Cei doi sunt autorii furtului comis în noaptea de 3/4 noiembrie, din depozitul S.C. METALINA SRL, de unde au sustras deșeuri din cupru și aluminiu în valoare de 2.525.340 lei. Împotriva lor, Parchetul a emis mandate de arestare preventivă, pe timp de 5 zile.

D. L.

POLIȚIA, PE ȘOSELE

În puncte fixe și pe trasee, polițiștii arădeni au testat și verificat 6.170 autovehicule în trafic și ca urmare au reținut 11 certificate de înmatriculare pentru defecțiuni tehnice și au aplicat 151 amenzi pentru încălcarea Legii circulației, în valoare de 32.450.000 lei. S-au ridicat în vederea suspendării 15 permise de conducere din care 6 pentru conducere sub influența alcoolului. Permisele aparțin lui: Ștefan Marin-Eugen, de 25 ani, din Tisa Nouă, cu auto TM-06-FWU; Giutean Radu, de 19 ani, cu auto AR-04-NEM; Hoțopan Flavius-Cosmin, de 21 ani, cu auto AR-02-RFE; Greus Daniel-Marius, cu auto AR-02-TBA; Mihailov Alexandru-Raul, de 19 ani, cu auto AG-957-KD și Eberlein Csaba, de 21 ani, toți din Arad, cu auto EWM-250.

POLIȚIA, PE SCURT

▼ **Petrașcu Adrian**, 17 ani, și **Petra Darius**, 15 ani, ambii din Arad, au spart în noaptea de 3/4 decembrie geamul unui autoturism VW PASSAT, parcat pe o stradă din municipiul Arad, de unde a sustras bunuri în valoare de 13.000.000 lei. Împotriva lor, Parchetul a emis mandate de arestare preventivă pe timp de 5 zile. ▼ **Ceafăr Gheorghe**, 18 ani, din Ineu, fără ocupație, cunoscut cu antecedente penale, este, aflăm de la Biroul de presă al I.J.P. Arad, autorul furtului comis pe 23 noiembrie de la S.C. LICEENI SRL din localitate de unde a sustras bunuri în valoare de 3.500.000 lei. Împotriva lui, Parchetul a emis mandat de arestare preventivă pe timp de 5 zile. ▼ **Cârpaci Teodor**, de 37 ani, din Șiria este autorul furtului comis în 25.11.a.c., când a sustras din curtea lui **Faur Petru** o plăcuță de înmatriculare. Este cercetat în stare de libertate. ▼ Este cercetat pentru săvârșirea infracțiunii de abandon de familie **Covaci Adam** de 38 ani, din Ineu, care nu și-a plătit pensia de întreținere pentru copilul minor; ▼ Este cercetat pentru săvârșirea infracțiunii de furt, **Bec Viorel**, de 24 ani, din Cermei, care a sustras din curtea lui **Dănilă Mircea** din Cermei un ax de polizor, în valoare de un milion lei; ▼ **Pap Francisc**, de 42 ani, din Arad este cercetat în stare de libertate. În sarcina lui s-a stabilit că în calitate de conducător auto la CTP Arad, în perioada ianuarie-iunie a.c., prin falsificarea foilor de parcurs și-a însușit din gestiune cantitatea de 6.400 l motorină, pe care a folosit-o în interes personal; ▼ **Moș Marinel**, de 36 ani, din Prunișor, este autorul furtului comis în 02/03.12.a.c., de la firma MW FOREST CO SRL Sebiș. Moș a sustras cu această ocazie bunuri în valoare de 9.000.000 lei; ▼ **Ioanovici Marcel**, de 28 ani, din Grăniceri și **Ioanovici Nicolae**, de 29 ani, din Caporal Alexa sunt cercetați în stare de libertate. pe 30.11.a.c., aceștia au sustras 870 kg porumb boabe din magazia Asociației „Spicu" Caporal Alexa. ▼ Este cercetat pentru vătămare corporală și părăsirea locului accidentului **Ganea Ioan**, de 43 ani, din Arad, care pe 17.11.a.c., a accidentat-o ușor pe **Pop Corina** de 19 ani, din Vladimirescu, după care a părăsit locul faptei; ▼ **Bunai Ioan**, de 26 ani; **Patkan Levente**, de 20 ani și **Sovari Gabor**, de 19 ani, toți din Zimand Cuz, sunt autorii furtului comis în 23/24.10.a.c., de la **Bora Carolina** din localitate, de unde a sustras bunuri în valoare de 2.925.000 lei; ▼ **Pop Margareta**, de 24 ani, din Sâmpaul, este autoarea furtului comis pe 02.12.a.c., din locuința lui **Bulboacă Victor**, din Socodor, de unde a sustras bunuri în valoare de 4.000.000 lei; ▼ **Fekete Simona**, de 24 ani, din Socodor, este autoarea furtului de lemne comis în 04.12.a.c., din curtea lui **Igna Gheorghe**, din localitate. Prejudiciul a fost recuperat.

DARURI PENTRU COPIII DIN DOROBANȚI

Ieri dimineață, Asociația de Ajutor Maltez (a cărei activitate e coordonată de familia dr. Almasi din Curtici) a împărțit daruri de Sf. Nicolae. 100 de copii din Dorobanți - „grădinari", dar și copii cu deficiențe, îngrijiți la sediul asociației - au primit cadouri de la Moș Nicolae, după ce au susținut un program artistic. Valoarea darurilor a fost suportată de Asociația de Ajutor Maltez.

D. D.

Ceferiștii s-au ținut de cuvânt

GREVĂ GENERALĂ PÂNĂ LA NOI ORDINE

(Urmare din pagina 1)

La Arad, lider sindical al acestui sindicat este dl. **Ioan Socaciu**, cu care nu am putut lua legătura fiindcă se afla la București, pentru negocieri. Greviștii arădeni au fost reprezentați de viceliderul sindical al secției CT2, **dl. Octavian Boran**. Viceliderul Boran a precizat că **infrastructura Arad a declanșat greva generală pe timp nelimitat până la soluționarea revendicărilor**. Din infrastructură fac parte mecanicii, revizia de vagoane, liniile, CT2, SPIACT și IFTE. Și greviștii arădeni sunt nemulțumiți de statutul feroviar, de contractul colectiv de muncă și de partea de salarizare. Dl. Boran preciza că **„negocierile de la București, purtate în noaptea de duminică spre luni, nu au dus la nici un rezultat"**.

Femeile de serviciu din gară nu erau în grevă. Dădeau de zor cu mătura în sala de așteptare de la clasa a doua, unde erau doar trei persoane. Mizeria și mirosul insuportabil din încăpere i-a trimis pe călătorii pribegiți în partea opusă a clădirii, la sala de așteptare a clasei întâi. În așteptarea trenurilor (o treime) care au rămas în mișcare, oamenii dormeau, citeau sau dezlegau cuvinte încrucișate. Unii știau detaliile grevei, alții, nu. Iată care este opinia călătorului din gara Arad, despre greva feroviarilor: ● **Florin Mureșan**: „Aștept pe cineva. Nu am o părere bună despre grevă. Ar trebui să plafoneze prețurile astea care tot cresc". ● **Petru Zlibuț**: „Nu mai e de mirare nimic în țara asta. Eu aștept pe cineva de la București". ● Un anonim: „Greva asta e un balamuc. Am impresia că nici cei de sus de la minister nu știu ce vor". ● **Alexandru Lemnaru**, fost ceferist: „Așa porcărie n-am văzut în viața mea. Eu când eram în activitate nu știam pe unde să scot cămașa de-atâta lucru. Astăzi ei dorm, discută, se distrează și altceva nu fac". ● **Lui Vasile Vili**, vânzător ambulant în holul gării, i-au scăzut vânzările de când cu greva: „Orice zi vine cu necazul ei. Timpurile care ne stau în față sunt tot mai rele. Ce-a fost ieri, mâine nu va mai fi. Tot spre rău merg lucrurile". ● **Adriana Ghiță**: „Greva mă dă gata. Trebuia să plec la Budapesta și trenul are 60 de minute întârziere. E foarte rău!". ● **Sofia Fărcuța**: „N-am știut nimic de grevă. Am venit să merg acasă, la Sebiș și până la ora două nu am tren. Nu-i bine. Cum noi, țăranii, suntem mulțumiți cu puțin, atunci ei nu-s mulțumiți cu cât au?". ● **Laurențiu Manolache**: „Îmi pare bine că e grevă. Pot juca liniștit la jocurile mecanice până la ora două, când am tren spre Șiria".

Cu siguranță, greva declanșată ieri dimineață a stricat planurile multor călători. Cei mai afectați sunt navetiștii - elevi și muncitori - care trebuie să-și piardă câteva ore în așteptarea trenului. Ceferiștii cu care am discutat sunt hotărâți să rămână pe poziții de grevă până când negocierile de la Centru se vor solda cu un rezultat favorabil lor.

ÎN DOUĂ ORE NU S-A MIȘCAT NICI UN TREN

La Arad, din 34 de trenuri personale, au circulat 28, prioritate având trenurile pentru navetiști. „În cursul zilei de azi (ieri -n.n.), numărul trenurilor se va micșora, va mai circula o treime din numărul total de trenuri. Poziția lui Băsescu este diametral opusă solicitărilor noastre, iar procentul propus de administrație (20%, în loc de 70%, cum au cerut sindicaliștii - n.n.) este mai mult decât sfidător", a spus **Mihai Iacob**, secretarul organizației Centralizare și Telecomandă CT2 Arad.

La protestul feroviarilor de la Solidaritatea s-au alăturat și sindicaliștii de la Mișcare-Comercial. Aceștia au organizat ieri, între orele 7-9, o grevă de avertisment, timp în care prin stația CFR Arad n-a circulat nici un tren. „De miercuri vom intra și noi în grevă generală", spune **Ioan Voica**, liderul sindicatului din Mișcare-Comercial.

Sindicaliștii spun că rămân în grevă generală până la rezolvarea solicitărilor lor.

G. KNAP

Publicăm mai jos lista trenurilor care circulă în perioada grevei:

Nr. tren	Relația de circulație	Plecare	Sosire
2203	Arad - Curtici	07,50	08,11
2689	Timișoara N. - Cenad	19,48	22,39
2709	Petroșani - Simeria	20,40	23,08
2032	Arad - Teiuș	14,42	20,10
2031	Războieni - Arad	05,40	12,10
2042	Arad - Simeria	03,18	06,50
2044	Arad - Simeria	17,46	21,16
2047	Simeria - Arad	19,25	22,54
2205	Arad - Curtici	14,30	14,51
2206	Curtici - Arad	12,48	13,15
2208	Curtici - Arad	15,12	15,39
2232	Timișoara N. - Radna	08,26	10,27
2237	Radna - Timișoara N.	20,00	21,48
2373	Simeria - Arad	04,03	07,12
2375	Simeria - Arad	06,22	09,45
2378	Arad - Simeria	15,45	19,10
2381	Simeria - Săvârșin	00,38	02,07
2384	Săvârșin - Simeria	11,31	13,00
2612	Aradu Nou - Timișoara N.	18,58	20,04
2613	Timișoara N. - Aradu Nou	23,24	00,31
2631	Aradu Nou - Valcani	04,12	06,53
2634	Valcani - Aradu Nou	07,20	10,08
2635	Aradu Nou - Valcani	13,52	16,01
2638	Valcani - Aradu Nou	16,26	18,35
3122	Brad - Arad	03,50	08,29
3123	Arad - Brad	04,14	09,23
3126	Brad - Arad	15,50	20,47
3127	Arad - Brad	14,06	18,56
3128	Brad - Ineu	19,33	23,08
3693	Ineu - Gurahonț	03,26	04,32
3695	Gurahonț - Brad	05,06	07,04
M 2617	Arad - Nădlac	08,41	10,58
M 2620	Nădlac - Arad	13,00	15,10
M 3712	Cermei - Ineu	05,00	05,20
M 3721	Ineu - Cermei	22,00	22,20
M 3736	Grăniceri - Sântana	12,14	13,35
M 3737	Sântana - Grăniceri	17,00	18,20
3113	Arad - Oradea	14,47	
2606	Aradu Nou - Timișoara	8,25	
2607	Timișoara N. - Arad	13,35	
2637	Aradu Nou - Valcani	16,24	
591	București N.-Timișoara N.	15,30	22,56
592	Timișoara N.-București N.	06,00	13,25
697	București N. - Timișoara N	21,15	05,51
694	Timișoara N.-București N.	14,24	23,00
1820	Deva-Simeria	13,00	13,09
1829	Simeria-Deva	00,32	00,41
1691	București N.-Timișoara N.	10,30	19,20
1692	Timișoara N.-București N.	20,35	05,20
1696	Timișoara N.-Caransebeș	15,17	16,35
1521	Lupeni-Simeria	00,10	02,30
1522	Hunedoara-Simeria	17,05	17,25
1523	Simeria-Hunedoara	03,35	03,55
1524	Hunedoara-Simeria	22,20	22,40

N. R.: Facem precizarea că aceste trenuri au circulat în cursul zilei de ieri. S-ar putea ca astăzi să intervină modificări pentru care nu ne putem asuma răspunderea.

Vinga

IMPACT ÎNTRE O DACIE ȘI UN BMW

Un bărbat de 59 de ani și-a pierdut viața

Ieri, în jurul orelor 14,00, pe DN 69, pe raza localității Vinga, în timp ce **Lupșan Nicolae**, 59 ani, conducea autoturismul Dacia 1310 AR 02 TYC din direcția Timișoara spre Arad, datorită neatenției în conducere, a efectuat un viraj la stânga și a intrat pe contrasens. Gestul i-a fost fatal însă, deoarece intrând pe contrasens, autoturismul s-a tamponat frontal cu autoturismul BMW, AR 98 YCY, condus regulamentar din sens opus de Faur Ioan, 46 ani, din Arad. În urma impactului, Lupșan Nicolae a fost rănit grav, el decedând în drum spre spital.

D. L.

MARȚI, 7 DECEMBRIE 1999

TVR 1

7,00 Matinal național
9,00 TVR Iași
10,00 Acum poți afla - rel.
10,30 Agenția de plasare - rel.
11,00 TVR Cluj-Napoca
12,00 Tragerea la sorți a grupelor preliminare pentru CM de Fotbal din 2002, la Tokyo, în direct
13,30 TVR Timișoara
14,00 Jurnal
14,15 CiberFan
14,30 Repere sacre
15,00 Oameni ca noi
15,30 Convietuiri
16,00 Emisiune în limba maghiară
17,00 Dor
17,30 Scuzați! Pardon! Mersi!
18,00 Corect!
18,05 Jumătatea ta
19,00 Avanpremieră Știri
19,05 Sânge și catifea
19,10 Sunset Beach - s.
20,00 Jurnal * Meteo * Sport
20,55 Lupta cu focul - dragoste, SUA, 1968, cu John Wayne
22,55 Nu trageți!
23,10 Jurnalul de noapte
23,25 A-Facerea
0,10 Tragerea la sorți a grupelor preliminare pentru CM de Fotbal din 2002, la Tokyo, înreg.

TVR 2

7,00 Santa Barbara - rel.
8,30 Curier de ambe sexe - rel.
9,15 Care pe care - rel.
10,10 Limbi străine: engleză
10,35 Născuți printre animalele sălbatice - doc.
11,05 Desene animate
11,30 Trupa DP2
13,00 Față în față cu autorul
14,00 Convietuiri
15,00 Obsesia - s.
16,30 Santa Barbara - s.
17,15 Curier de ambe sexe
18,00 Care pe care
18,40 Personalități
18,45 Se întâmplă acum!
19,00 Veni, video, vici
19,15 Călătorind prin țară
19,30 Știri bancare
19,45 De la lume adunate...
20,35 Universul cunoașterii
21,35 A doini, doinire - muzică populară
21,55 Personalități
22,00 Credo
23,00 Soldatul necunoscut - s.
0,50 Nocturna
0,00 TVM * Mesager

PRO TV

7,00 Bună dimineața, Pro TV e al tău!
10,00 Tânăr și neliniștit - rel.
10,45 Pachetul - rel.
12,30 O căsnicie perfectă - s.
12,55 Știrile PRO TV * O propoziție pe zi
13,05 Babylon V - s.
13,50 Ani de liceu - s.
14,15 Miracolul tinereții - s.
14,45 Familia Bundy - s.
15,15 Nisipurile din Miami - s.
16,10 Tânăr și neliniștit - ep. 891
17,00 Știrile PRO TV * O propoziție pe zi
17,15 Știrile PRO TV Arad
17,30 Lucky - ep. 2
18,30 Dăruiești și câștigi * Extragerea cărții poștale „Te uiți și câștigi"
18,50 Chestiunea zilei
19,00 Știrile PRO TV
19,50 Chestiunea zilei
20,00 Nikita - s.
21,00 Chestiunea zilei
21,30 Fotbal: **Lazio Roma - Chelsea**, în direct. În pauză Știrile Pro TV
23,30 Chestiunea zilei
0,15 **Fotbal**: Rezumatul Ligii Campionilor

TV ACASĂ

5,00 Guadalupe - s.
5,50 Iubire sfântă - rel.
6,45 Dragoste și putere - rel.
7,15 Acasă la bunica - rel.
7,30 Căsuța poveștilor - rel.
8,15 Rosalinda - rel.
9,00 Înger sălbatic - rel.
9,55 Luz Clarita - rel.
10,45 Angela - rel.
11,35 Nimic personal - s.
12,20 Cleopatra I - rel.
14,15 Viața noastră - s.
15,00 Dragoste și putere - s.
15,30 Iubire sfântă - s.
16,30 Luz Clarita - s.
17,25 Vremea de acasă
17,30 Rosalinda - s.
18,30 Angela - s.
19,25 Vremea de acasă
19,30 Acasă la bunica - rețete culinare
19,45 Cartea cărților - d.a. * Darul de Crăciun
20,30 Înger sălbatic - s.
21,30 Sânge din sângele meu - s.
22,25 Vremea de acasă
22,30 Vino să vezi Paradisul - dramă, SUA, 1990, cu Dennis Quaid
0,35 Dragoste și putere - rel.
1,00 Surorile - s.

ANTENA 1

7,00 Observator
8,00 Dimineața devreme
9,59 Decennium
10,00 Știri
10,10 Colivia de aur - s.
11,00 Mount Royale - s.
12,00 Baywatch Nights - s.
12,59 Decennium
13,00 Știrile amiezii
13,15 Pretender - s.
14,00 Decepții - s.
15,00 Luz Maria - s.
16,59 Decennium
17,00 Știri
17,20 La mulți ani, Vouă!
17,25 Dragostea învinge - ep. 70, 71
18,59 Decennium
19,00 Observator
19,55 La mulți ani, Vouă!
20,00 Jumanji - aventuri, SUA, 1995, cu Robin Williams
21,59 Decennium
22,00 Observator
22,25 La mulți ani, Vouă!
22,30 Marius Tucă show
0,00 Twin Peaks - s.

PRIMA TV

7,00 Karaoke Show - rel.
8,00 Dimineața cu Prima - magazin matinal * Știri și reportaje, meteo, muzică, bucătăria zilei
12,00 Celebri și bogați - rel.
13,00 Politica de mâine - rel.
15,00 Motor - rel.
15,30 Real TV - rel.
16,00 Viața în direct
17,00 Celebri și bogați - s.
18,00 Focus * Sport * Meteo
18,55 Clip Art
19,00 Karaoke Show
20,00 Copilul pierdut - dramă, SUA, 1992
21,30 Bilanț
22,00 Clip art - rel.
22,05 Focus Plus
22,30 Revista presei
23,35 Politica de mâine
0,30 Imperiul texan - western, SUA, 1942
2,00 Focus Știri - rel.

TELE 7 ABC

7,00 Știri
7,10 Bună dimineața, România
9,00 Omul și natura - rel.
10,00 Știri
10,15 Teleshopping
10,30 Dintre sute de ziare - rel.
11,15 Studioul Tudor Vornicu - rel.
15,00 Știri
15,30 Post Meridian
17,00 Medici la datorie - s.
18,00 Omul și natura - s.
19,00 Secția de poliție - s.
20,00 Telejurnal
20,30 Documentar
21,00 Dintre sute de ziare
22,00 Cutia Pandorei
22,45 24 din 24
23,15 Arcub Live - rel.
0,00 Știri
0,30 Ora H - emisiune de confesiuni
1,35 Teleshopping

TV ARAD

7,00 Observator
8,00 Știri TVA - rel.
8,30 Studioul economic arădean - rel.
9,50 Anunțuri
10,00 Știri
10,10 Colivia de aur - s.
11,00 Mount Royal- s.
12,00 Baywatch Nights - s.
12,59 Decennium
13,00 Știrile amiezii
13,15 Pretender - s.
14,00 Decepții - s.
15,00 Luz Maria - s.
16,59 Decennium
17,00 Știri
17,20 La mulți ani, Vouă!
17,25 Divertisment
18,00 Mileniul Trei
18,20 Anunțuri
18,30 Știri TVA
19,00 Observator
19,55 La mulți ani, Vouă!
20,00 Poliția 955
21,20 Anunțuri
21,30 Știri TVA - rel.
22,00 Observator
22,30 Marius Tucă Show
În continuare, program identic cu cel al Antenei 1

TV INTERSAT

8,55 Deschiderea programului
9,00 Intersat Music
9,30 Familistul se întoarce - rel.
11,00 Știrile Intersat
11,30 Dulce ispită - s.
12,15 Intersat Cultural
12,30 Angela ultimul capitol - film
14,00 Inspectorul Martin Beck - s.
15,30 Săptămâna sportivă arădeană
16,00 Inimi însângerate - film
17,30 Underdog Show - des. anim.
18,00 Emisiune în lb. sârbă
18,25 Obiectiv economic
18,45 Știrile Intersat
19,20 Dulce ispită - s.
20,05 Mistere, farmece și miracole - s.
20,30 Aradul prin gaura cheii - în direct
22,00 Seducerea guvernantei - film
23,30 Știrile Intersat
0,00 Erotica
0,45 Închiderea programului

HBO

10,00 Sunchaser - dramă, SUA, 1996
12,00 Prima lovitură a lui Jackie Chan - acțiune, SUA, 1996
13,30 În pași de dans - comedie, SUA, 1995, cu Jennifer Beals
15,00 Zborul spre casă - dramă, SUA, 1996, cu Jeff Daniels
16,45 Unde ne sunt bărbații? - dramă, SUA, 1996, cu Whitney Houston
18,45 Cursă sub soare - dramă, SUA, 1996
20,30 Frankenstein - horror, SUA, 1994, cu Robert de Niro
22,30 Pacientul englez - dramă, SUA, 1997
1,15 Camioane ucigașe - horror, SUA, 1993

ATOMIC TV

7,00 Selector
10,25 Reactor - rel.
10,30 File de poveste - rel.
11,00 Atomix cu Michelle - rel.
14,00 Interactiv
15,55 Reactor
16,00 Aria 52 - rel.
17,00 Freestyle - rel.
17,15 Selector
19,00 Atomix cu Mircea
21,55 Reactor - rel.
22,00 Cinematomic cu Ina
22,30 High Action Adrenalin - rel.
23,00 Rockada
0,00 Insomnia

RADIO ARAD & RADIO CONTACT (65,95 MHZ)

5,00 - 8,00 LUPTA CU SOMNUL; 8,00 - 11,00 BUNĂ DIMINEAȚA, ARAD! - cu Gabriela Gavrilescu și Radu Mustafa; 10,00-12,00 Contact FM; 12,00-14,00 Pulsul zilei; 14,00-16,00 Contact FM; 16,00-17,00 Aradul sportiv; 17,00-17,30 La dispoziția dvs. doamnă!; 17,30-18,30 Dialoguri necon-venționale; 18,30-19,00 Preluare știri Deuche Welle; 19,00-19,30 Bună seara, Arad!; 19,30-20,00 Viața spirituală; 20,00-22,00 Seară de seară; 22,00-23,00 Fabrica de hituri; 23,00-24,00 Contact Gold; 24,00-3,00 Super 50 (reluare)

RADIO PRO FM (92,1 MHz)

0,00 - 2,00 MARIUS, GEORGE ȘI CELE 40 DE HITURI - rel.; 2,00 - 5,00 PRO FM BY NIGHT - cu Vlad Craioveanu; 5,00 - 6,00 Buletin de știri la fiecare sfert de oră; 6,00 - 7,00 RONDUL DE DIMINEAȚĂ - INFO PRO cu Dan Apostol și Laura Călăceanu; 7,00 - 10,00 PRO FM PÂNĂ LA 10 - cu Flavius Esnican; 10,00 - 14,00 13-14 CU ANDREI - cu Andrei Gheorghe; 14,00 - 17,00 ORAȘUL SUB LUPĂ - cu Cătălin Lăpușcă; 17,00 - 19,00 STAR STAȚION MIX - cu Mihai Gurei; 19,00 - 21,00 ASCULTĂ-ȚI MUZICA! - cu Călin Gheorghe; 21,00 - 22,00 TONOMATUL PRO FM - cu Nicki Stanciu; 22,00 - 24,00 RONDUL DE NOAPTE - cu Răzvan Exarhu

RADIO TIMIȘOARA

6,00 Ceasurile dimineții; 8,00 Muzică populară cu dedicații; 9,00 Cânt din suflet; 10,00 Radio circuit; 11,00 Gramofon; 12,00 Miez de zi la polul vest; 13,00 Emisiune în limba germană; 14,00 Emisiune în limba maghiară; 15,00 Emisiune în limba sârbă; 16,00 Radio cocktail; 18,00 Actualitatea radio; 18,10 Familia; 19,00 Radiojurnal; 19,15 Vârful de lance; 20,05 Călătorie în lumea poveștilor; 20,15 Contemplații aimfonice; 21,00 Curierul de seară
Știri: 6,00; 7,55; 9,00; 11,00; 12,55; 17,00; 18,00; 20,00; 21,00; 21,55
Radio Jurnal: 7,00; 16,00; 19,00

RADIO SEBIȘ

6,00-9,00 Matinal „21"
9,00 - 10,00 Alo, tu alegi!
10,00 - 12,00 Cafeaua de zece
12,00-14,00 Magazin „21"
14,00-15,00 Astăzi te sărbătorim - muzică populară cu dedicații
15,00-18,00 Unu plus doi
18,00-19,00 La mulți ani! - dedicații muzicale
19,00-20,00 Hit-uri „21"
20,00-22,00 Expresul de seară
22,00-24,00 Club „21"
0,00 - 2,00 92,1 Insomnii

Week-end politic arădean

BENZINĂRIILE SCOT PROFIT DIN ... POLITICĂ

Cu toate că benzina s-a scumpit, benzinăriile au șanse serioase de a încheia anul cu profituri serioase, posesorii de autoturisme având multă alergătură în luna sărbătorilor de iarnă. În acest decembrie vânzările vor crește spectaculos față de anii anteriori. Fiind aproape alegerile locale, au început „alergăturile politice". În week-end, toate partidele organizează deplasări în județ, pentru a mai smulge pe ultima sută de metri capital electoral. Pe scurt, câteva trasee pe care s-a consumat „benzina politică" la sfârșitul săptămânii trecute.

PNȚCD: Arad-Deznа-Ignești. Deputatul Mihai Calimente și secretarul general Ionel Costin au intervievat o sumă de posibili viitori candidați la alegerile locale.

PSM: Ineu-Pâncota-Sebiș. La Plenara din 18 decembrie, președintele Teodor Pătrăuță va trebui să prezinte lista cu candidații din orașele din județ. Pentru comune, încă mai este o mică păsuire. Oricum, zice Pătrăuță, listele sunt complete, candidații de primari sunt desemnați dar ... e secret!

PDSR: Arad-Zimand-Chișineu-Criș-Socodor-Ineu. Ședințe cu organizațiile, ținute de către secretarul Liviu Gârgari și trezorierul Alexandru Vălean. Președintele Avram Crăciun a fost plecat din județ, prim-vicepreședintele Pavel Sârbu a onorat invitațiile la manifestările sportive organizate în cinstea zilei de 1 Decembrie. Aceasta, în triplă calitate: prim-vicepreședinte PDSR, profesor de sport, consilier județean. În plus, a ținut și câteva ședințe cu organizațiile de cartier.

PS: Sediu-Micalaca-Grădiște etc.

Organizația municipală jucând un rol foarte important în perspectiva fuziunii cu PSDR, Florin Remețan a preferat să discute probleme organizatorice cu organizațiile de cartier. Oricum, consumul de benzină este mai mare în oraș.

PSDR: a stat! A stat în sensul că a avut treabă la sediu: a avut loc ședința Biroului Executiv la care au fost stabilite persoanele care vor asigura prezența permanentă la sediu. Au fost numite persoanele mandatate pentru pregătirea Conferinței Municipale și reorganizarea organizației de tineret. S-au discutat probleme legate de acțiunile organizației în perioada sărbătorilor de iarnă.

PNL: Arad-Pecica. „Driver" - Moș Nicolae

O parte a staff-ului liberal, în frunte cu deputatul Titus Gheorghiof, s-a deplasat la Pecica, pentru a se întâlni cu ... Moș Nicolae. Prin intermediul filialei de la Pecica (președinte - Cornelia Tomoioagă), Moș Nicolae a făcut o bucurie copiilor de la grădinița aparținând de Școala Generală nr. 2. Grădinița a fost dotată cu mobilier nou, draperii, huse pentru scaune, leagăne și balansoare. Nu au lipsit dulciurile. Mobilierul și dulciurile au fost luate de către Moș Nicolae de la câteva întreprinderi private, iar husele și perdelele au fost confecționate de către liberalii din localitate. Una peste alta, costurile au depășit 9 milioane de lei.

SIMION TODOCA

CONFERINȚA DE PRESĂ ApR

UGIR 1903 se reorganizează

Ieri, la sediul ApR Arad a fost organizată obișnuita conferință de presă săptămânală, la care au participat Gavril Popescu, vicepreședinte, Gheorghe Chiper, prim-vicepreședinte, Mircea Roman, vicepreședinte și Ștefan Tabuia, purtătorul de cuvânt al organizației.

Principalul subiect adus în discuție de Gavril Popescu a fost Conferința Națională ApR ce s-a desfășurat la Brașov în 3-4 decembrie și despre care v-am informat pe larg în ziarul nostru de ieri.

Dl. Mircea Roman a informat presa asupra Adunării Generale a UGIR 1903 ce a avut loc vineri la București. Se dorește o reorganizare a acestei organizații patronale, pe baze noi. Astfel a fost adoptat noul statut al uniunii industriașilor. La Arad, de asemenea, filiala locală a fost reorganizată și se dorește atragerea mai multor oameni de afaceri arădeni.

Ș. POPESCU

Liderii studenților țărăniști sunt de părere că

TINERETUL UNIVERSITAR VA VOTA CU PNTCD

La sfârșitul aceste săptămâni, la Arad s-au desfășurat lucrările Biroului Național TUNȚCD. Studenții din PNȚCD au preferat Aradul, deoarece „este una dintre cele mai puternice organizații ale noastre". (Barbu Pițigoi). Alături de președintele sus-amintit, Doru Lăzărescu (vicepreședinte) și Mihai Bodea (secretar) ne-au declarat că **„actuala conducere a TUNȚCD Arad a fost validată"**. Cu alte cuvinte, Adrian Fosca rămâne președintele studenților țărăniști arădeni.

Liderii studenților din PNȚCD au apreciat că **„Statutul PNȚCD ar trebui corectat, că tinerii ar trebui să se impună în partid"** iar în perspectiva viitoarelor alegeri locale **„TUNȚCD va căuta să dozeze voturile studenților români înspre PNȚCD."**

În încheiere, menționăm faptul că am remarcat aprecierea de care se bucură președinta OT-PNȚCD Arad (Adela Cristea) în rândul conducerii centrale a TUNȚCD.

DORU SINACI

UN CONTRACT NERESPECTAT

(Urmare din pagina 1)

Și toată lumea o duce bine. Și nici nu vorbesc de egalitarism, comunism sau de alte invenții și sintagme purtate de actuala putere de la noi.

Să nu o lungim. Există un contract al CDR și al președintelui cu România. Contract care trebuia respectat. Iată printre altele la ce s-a angajat actualul președinte al României în campania electorală din toamna anului 1996: „Dacă voi fi ales vă promit patru ani de pace socială, patru ani de mândrie națională, patru ani de renaștere a țării, patru ani în care statul român va ieși din noroi, patru ani pentru scoaterea țării din griji și nevoi, patru ani de asigurare a răspunderii guvernării, patru ani pentru reconstrucția țării, patru ani de domnie a legii, patru ani de stabilitate, patru ani de respect față de cetățeni, patru ani de viață mai bună pentru fiecare, patru ani pentru integrarea europeană. Eu, în calitatea mea de președinte al României voi cere dizolvarea Parlamentului și dacă nu voi fi în stare să fac aceste lucruri, voi veni în fața dvs. pentru a-mi prezenta demisia. Pentru că înseamnă că v-am dezamăgit și nu aș mai putea să mă uit în ochii dvs. sau să vă cer un nou mandat și o nouă încredere."

Din păcate, de trei ani, la fiecare sărbătoare, românii așteaptă în zadar împlinirea unora din aceste promisiuni. Președintele este bine, se uită în ochii oamenilor, ba mai trage și „națiunea de urechi" ca la Alba Iulia de 1 Decembrie. În rest, nimic de comentat, doar că odată contractul nerespectat el trebuie reziliat. Dacă nu prin mijloace constituționale sunt și alte metode la care poate recurge națiunea.

Ștefan Octavian Pascu:

„EXCLUDEREA MEA DIN PSDR A FOST NESTATUTARĂ"

La Conferința Județeană a PSDR, Ștefan Octavian Pascu, fost președinte ales de către „aripa Putin" a fost - după cum am mai relatat - exclus din partid. Domnia-sa spune că excluderea a fost nestatutară, din mai multe puncte de vedere.

„În primul rând, conform articolului 109 din Statut, sancțiunea se aplică de către Comitetul organizației locale. Deci, numai organizația municipală mă poate exclude. În al doilea rând, o Conferință Județeană nestatutară nu poate exclude pe nimeni. Or, cele 54 de persoane care erau în sală la așa-zisa Conferință Județeană nu reprezintă organizația județeană. Unde au fost delegații de la Bata, Conop, Beliu, Șeitin, Semlac, Nădlac, Pecica? Am spus doar câteva dintre filialele care nu au fost reprezentate. Până acum, nu am primit nici un act oficial".

T. S.

LIBERALII ARĂDENI AU ACȚIONAT „IUTE CA SĂGEATA"

Organizația județeană Arad a PNL a definitivat listele de candidați în cele 53 de localități ale județului în care are - deocamdată - filiale. „În acest week-end am încheiat listele la ultimele două organizații, Frumușeni și Zădăreni" - ne-a spus d-l Cornel Haristiade. „Am dorit să ne respectăm sigla (săgeata NN) și cred că nici un alt partid nu are listele complete până la această oră", a declarat deputatul Titus Gheorghiof, președintele partidului. Domnia-sa a adăugat că până la termenul limită vor fi înființate și alte organizații, în mai multe localități existând comitete de inițiativă.

S. TODOCA

Ziarul „ADEVĂRUL" utilizează informații transmise de agențiile de presă MEDIAFAX și ROMPRES.

DECEMBRIE

Nu știu dacă popoarele sunt dependente de mișcările astrelor sau dacă s-a întocmit până acum vreun horoscop în acest sens. Știu, însă, că toate popoarele au câte o sărbătoare națională, sărbătoare care amprentează cu prisosință acea lună a anului. Americanii aniversează acel iulie, când s-a dat Declarația de Independență. Francezii, tot în acea lună, pomenesc despre Căderea Bastiliei. Rușii - orice s-ar spune - au rămas împinși în zilele lui Octombrie. Noi, românii, vorbim despre Decembrie... Despre 1 Decembrie 1918, când s-a făcut Unirea cea Mare, despre 22 Decembrie 1989, când am rupt cu o jumătate de secol de comunism și despre 25 decembrie, când l-am ucis pe Ceaușescu tocmai de Ziua nașterii Mântuitorului.

Tableta zilei

Dacă am sta să analizăm acest „decembrie românesc" ne vom convinge de faptul că ultima lună a anului ne caracterizează cât se poate de bine. De ce? Deoarece am fost ultimul popor din această parte a Europei care am lepădat comunismul în **ultimele** zile ale anului. Apoi, deși ne declarăm cât se poate de ortodocși, am acceptat să ne jertfim conducătorul chiar de Crăciun, fiind singurul popor din această zonă care nu s-a dat înapoi de la săvârșirea uciganiei... Nu în ultimul rând, recentul 1 Decembrie l-am „sărbătorit" cu huiduieli și cu fluierături la adresa șefului statului.

Ce ne mai rămâne? Doar idealul pe care l-am împlinit în 1918, când ne-am unit cu toții în interiorul Statului Național Unitar. Dea Domnul ca să nu pierdem și această aniversare din cauza dezintegrării economice sau din cauza tendințelor de globalizare, tendințe care își propun să dărâme ideea statelor naționale.

Decembrie 1999 a pășit cu stângul. A început cu fluierături și huiduieli, continuă cu o criză economică și socială de proporții, cu greve generale mai mult sau mai puțin spontane. Oare ce ne mai pândește? Evident, tot decembrie: cu Helsinki, cu Sărbători, cu...

DORU SINACI

Să ne cunoaștem județul

CHIȘINEU-CRIȘ - UN ORAȘ ÎN AȘTEPTAREA INVESTITORILOR

Atestat documentar din 1446 și declarat oraș în anul 1968, Chișineu-Criș este o localitate mică, atât ca întindere, cât și ca număr de locuitori. Putem spune însă că este unul dintre cele mai cochete și îngrijite orășele din județul nostru. Și pentru că tot suntem, la rubrica „Să ne cunoaștem județul", vă prezentăm mai pe larg imaginea acestui oraș și modul de viață al localnicilor. Principalii „furnizori" ai informațiilor primite în scurta noastră vizită au fost primarul localității, dl. Gheorghe Burdan și viceprimarul Traian Duma.

Aici, italienii produc construcții metalice

Și totuși, locuitorii au căldură

O problemă îndelung mediatizată a fost cea a căldurii. Timp de o lună de zile, localnicii nu au avut căldură, o dată din lipsa fondurilor pentru achiziționarea de combustibil, dar mai ales datorită unor lucrări de anvergură în scopul trecerii celor două centrale termice pe gaz metan. Vizavi de acest apect, am avut o discuție cu dl. primar **Gheorghe Burdan.**

Primarul **Gheorghe Burdan** se luptă cu greutățile tranziției

– D-le primar, anul trecut ați realizat o mare investiție în sistemul de încălzire a orașului...

– Da, e adevărat. Anul trecut am făcut primul pas în vederea modernizării sistemului de încălzire. Pentru că la cele două centrale termice era nevoie de noi cazane, am reușit să achiziționăm altele, pe care le-am adus din Italia. Lucrarea ne-a costat aproape un miliard de lei, dar am putut furniza căldură populației la potențialul maxim.

– Ce v-ați propus să faceți în acest an?

– La noi rețeaua de gaz este destul de întinsă și din cauza costurilor mari anunțate la energia termică, în opinia mea, soluția cea mai bună este trecerea celor două centrale pe gaz metan, pentru ca populația să nu plătească atât de mult. Însă din cauza banilor nu am putut demara mai repede studiile de fezabilitate și așa ne-a prins iama, fără lucrările terminate.

– În ce stadiu vă aflați acum cu lucrările?

– Lucrările sunt destul de avansate, dar mai avem nevoie de bani pentru a face branșările. De asemenea, mai trebuie achiziționate două focare pentru cazane.

– Care vor fi avantajele pentru locuitori?

– Deși o lună de zile au stat fără căldură, am reușit să obținem combustibil fără să plătim deocamdată. Cam de două săptămâni, cei care locuiesc în blocuri nu se mai pot plânge de frigul din case. Marea problemă va fi atunci când va veni lista cu cheltuielile pentru energia termică și după cum se știe, banii care trebuie dați nu sunt puțini. Tocmai asta dorim noi să facem. Să nu mai plătim atât de mult: noi pentru combustibil și populația pentru căldură. În momentul în care se va introduce încălzirea cu gaz metan, după calculele făcute de noi, cheltuielile s-ar diminua de două ori. Adică, oamenii vor plăti de două ori mai puțin decât până acum. Și eu cred că asta e o realizare. Numai că ne este foarte greu pentru că neavând industrie, nu avem nici surse de venit. Dar până la urmă o scoatem noi la capăt.

● Un spital modern

Anul acesta, la Chișineu-Criș s-a inaugurat un nou spital, într-o clădire frumoasă, cu aspect occidental. Investiția s-a întins pe zece ani, din cauza lipsei de fonduri. **„La început construcția odată terminată ar fi trebuit să servească ca bloc de garsoniere. Dar pentru că Primăria nu a avut fonduri, construcția începută deja a fost cedată Direcției Sanitare care intenționa să facă un spital modern. Și iată că, după multe eforturi, s-a reușit"**, ne spunea dl. viceprimar **Traian Duma**. Spitalul dispune de 60 de locuri în camere spațioase și luminoase, fiind unul dintre cele mai moderne din județ. Cu toate acestea, medicii resimt acut lipsa aparaturii necesare, cum ar fi de exemplu un ecograf.

Tot legat de sănătate, medicii de familie beneficiază de un nou spațiu în care-și desfășoară activitatea. După mutarea secției de pediatrie în noua clădire, un corp al celei vechi a rămas neocupat, motiv pentru care s-a hotărât mutarea medicilor de familie acolo.

● Învățământul - la nivel ridicat

Liceul Teoretic din Chișineu-Criș este unul cu tradiție în județ, un liceu care a dat întotdeauna oameni de valoare.

Funcționând cu două profile: real și uman, liceul beneficiază de o serie de cabinete și laboratoare amenajate și întreținute de către cadrele didactice ale școlii.

În prima lună de iarnă, când, după cum am menționat mai sus, locuitorii nu au avut căldură, liceul și spitalele nu au avut probleme.

Pentru cei care n-au ales Liceul teoretic și vor să se îndrepte spre o meserie, cea mai bună alegere este Grupul Școlar Agricol din localitate.

De-a lungul anilor, aici au existat câteva probleme cu spațiile de desfășurare a activității. Vechiul sediu în care grupul școlar a ființat, a fost câștigat de Unitatea Militară, care și acum ocupă același spațiu.

Pentru a nu se desființa liceul, Primăria Chișineu-Criș a oferit elevilor de la agricol, spațiul unei foste grădinițe, care însă nu s-a dovedit prea încăpător pentru numărul mare de elevi.

Deși s-au înaintat mai multe memorii Ministerului Educației Naționale, problema a rămas tot la latitudinea Primăriei. Astfel, din acest an, sediul unei alte grădinițe îi găzduiește pe elevii de la agricol, mulți dintre ei venind din cele mai diverse colțuri ale țării.

Primăria orașului Chișineu -Criș

Un cămin cultural... fără scaune

Înainte de Revoluție, orașul Chișineu-Criș a fost renumit pentru bogata activitate culturală desfășurată: cântece, dansuri etc.

La ora actuală însă ca mai în toate orașele și satele județului, activitatea la Căminul Cultural este zero. Deși renovată în întregime, zugrăvită în exterior și interior, cu un spațiu destul de mare, Casa de cultură din Chișineu-Criș nu folosește nimănui fără scaune. Căci asta e marea problemă. **„Când am hotărât să o renovăm am scos scaunele afară care și așa erau foarte vechi și trebuia schimbate. După ce am zugrăvit, și am făcut reparațiile de rigoare, ne-am trezit că nu mai avem nici un leu pe care să-l investim în cumpărarea de noi scaune în sala de spectacole. După calculele noastre am mai avea nevoie cam de 400 de milioane pentru a aduce căminul la stadiul de funcționalitate"**, ne-a declarat dl. primar **Gheorghe Burdan**.

Noua benzinărie din Chișineu-Criș

În oraș predomină încălzirea pe gaz

Orașul Chișineu-Criș se numără printre localitățile din județ unde oamenii beneficiază de încălzirea pe gaz metan și de facilitățile acestei investiții.

Momentan, se lucrează la introducerea gazului pe încă opt kilometri, cuprinzând străzile: Plevna, Mărășești, Mihai Viteazul, Cosbuc și Bălcescu.

De asemenea, în partea de oraș care se întinde dincolo de podul peste Crișul Alb, numită Pădureni se va introduce gaz pe strada Nufărului. Localitatea Nădab se află în administrația Primăriei Chișineu-Criș, beneficiind și ea de o extindere a rețelei de gaz cu încă doi kilometri. Până acum, la Chișineu-Criș au fost parcurse trei etape de introducere a gazului: în prima etapă s-a introdus gaz pe o lungime de 1,9 km în cea de-a doua etapă - pe 4,165 km, iar acum urmează a fi terminată lucrarea la cei opt km.

O piață model

În fiecare marți populația orașului aproape că se dublează. Nimic ieșit din comun, doar că la Chișineu-Criș marțea este zi de târg. La început exista doar o piață alimentară și un loc amenajat pentru desfacerea produselor de altă natură. De la un timp însă, spațiile au devenit neîncăpătoare pentru afluența de comercianți și cumpărători. În acest scop, Primăria Chișineu-Criș a hotărât extinderea acestui spațiu, așa rezultând o piață de chilipiruri.

Dar „chișeuanilor" nu le-a ajuns o singură zi în care să-și expună produsele, așa că în restul zilelor își etalau marfa pe jos. Dar, parcă nu dădea bine. Dl. primar **Gheorghe Burdan** a luat decizia de a se amenaja în apropiere de piața propriu-zisă un spațiu cu 20 de mese din beton pentru vânzarea zilnică. Și așa au fost mulțumiți și comercianții și primarul.

O rețea stradală de 34 km

În ceea ce privește drumurile și canalizările din oraș, la Chișineu Criș nu se stă nici foarte bine, dar nici foarte rău. Așa, undeva pe la mijloc. Rețeaua stradală este de aproximativ 34 km din care 13 km asfaltați și 17 împietruiți. De curând, strada Plevna a beneficiat de lucrări de împietruire, pentru că această porțiune devenise aproape impracticabilă. O lucrare pe o porțiune de 800 de metri s-a făcut și la Nădab, pe strada căminului cultural. **„Ar mai fi de făcut multe și în acest sector dar momentan nu mai avem bani. Am mai reparat și asfaltat trotuarele dar numai pe o porțiune destul de mică. Dar încet, încet le rezolvăm noi pe toate, numai bani dacă ar fi mai mulți", este de părere dl. primar.**

Investitorii nu se prea înghesuie la Chișineu-Criș

Deși mulți afaceriști străini s-au interesat de o eventuală investiție în localitate, cu mare entuziasm, așa cum au început-o, așa au și abandonat-o. De ce? Pentru că pur și simplu au fost speriați de birocrația de la noi, de legile prost făcute, care nu avantajează genul acesta de investiții.

Așa că majoritatea investițiilor sunt autohtone, doar firma italiană B & B Metal Works, care produce construcții metalice iese din peisajul obișnuit. Una dintre cele mai profitabile investiții se pare a fi S.C. Atelmec SRL, care produce case de bani. În rest, mai sunt tot felul de investiții, mai mult sau mai puțin profitabile, dar nimic notabil și mai ales aducător de bani pentru Primăria Chișineu-Criș care se descurcă cu greu din lipsa de fonduri.

Cu toate acestea, sunt multe lucruri de admirat în acest orășel mic și curat străbătut de Crișul Alb, unde vara nu e prea cald și iarna nu e prea frig și oamenii își duc viața liniștit, fără mari fluctuații.

SORINA AMBRUȘ

Foto: AL. MARIANUȚ

Sediul noului spital, a cărui construcție a durat 10 ani

VEGETAȚIA CEREALELOR DE TOAMNĂ ÎN TIMPUL IERNII

Experiența a demonstrat că procesul de fotosinteză se desfășoară și în timpul iernii. Temperaturile scăzute reduc intensitatea, dar nu opresc procesul de fotosinteză.

Esențială în această perioadă este absorbția azotului de către plantă, care are loc și la temperaturi sub zero grade. De aceea, este recomandat să se aplice îngrășăminte cu azot în perioada de iarnă, acestea având un rol foarte important în definirea nivelului și calității producției.

În perioada de iarnă se formează noi primordii pentru viitoarele frunze și rădăcini și tot acum se diferențiază conul vegetativ din care se va dezvolta spicul.

Asemenea procese se desfășoară în condiții optime pe solurile cu grad de fertilitate ridicat, motiv pentru care fertilizarea cu azot este foarte benefică. Azotul existent în sol, în cea mai mare parte a fost levigat (coborât) sub nivelul rădăcinilor, iar temperatura scăzută nu a favorizat activitatea microbiologică de nitrificare.

O bună nutriție cu azot a cerealelor de toamnă, pe timpul iernii, favorizează pornirea în vegetație mai devreme, în primăvară, cu avantajele ce decurg de aici, privind maturizarea mai timpurie și evitarea perioadelor de secetă și arșiță care pot provoca șistăvirea cerealelor. Fenomenele negative care pot influența rezistența la iernare a cerealelor de toamnă se referă nu numai la temperaturile foarte scăzute ci și la existența, o perioadă îndelungată, a stratului gros de zăpadă, care poate provoca moartea plantelor prin inaniție, sau existența băltirilor de apă, care provoacă dispariția plantelor prin asfixiere. Fenomenul de înghet-dezgheț al solului care, în cazul arăturilor proaspete, neașezate, provoacă dezrădăcinări, ruperea rădăcinilor și descălțarea plantelor. Temperaturile scăzute au influență negativă asupra plantelor atunci când apar brusc și plantele nu sunt pregătite (nu sunt călite). Cunoașterea fenomenelor negative care pot provoca pierderi cerealelor de toamnă trebuie să constituie preocuparea de bază a cultivatorilor pentru a controla periodic aceste culturi și a întreprinde măsurile cuvenite. Menționez că modul de înfrățire nu este expus pericolului de îngheț nici la temperatura în aer de -20°C, deoarece temperatura în sol crește cu 3 grade pentru fiecare cm și temperatura la 2 cm adâncime unde este modul de înfrățire va fi întotdeauna cu cel puțin 6 grade mai mare față de temperatura aerului.

I. ARMĂȘOIU

La Zărand, agricultura se practică după principiul

MUNCA ÎN ZADAR

De un an de zile, la Zărand nu mai există Asociație. Ca-n multe alte locuri, Asociația agricolă de aici a devenit nerentabilă. Oamenii, harnici și gospodari, se ocupă cu legumicultura. Cultivă roșii, varză, ardei și vinete. „Numai că, ne spune Gheorghe Varga, **ceea ce câștigă pe legume bagă dincolo, în culturile mari (grâu, porumb etc.). Aici, pagubele sunt pe măsura câștigului de la roșii și varză, iar oamenii tot săraci mor... Totul se compensează, ca-n poveste."**

Foto: ȘT. MATYAȘ

În aceste condiții, cu toate că-i doare sufletul, oamenii n-au ce face și încep să-și lase pământul pârlog. **„Azi-mâine**, ne spune Ioan Stepan, **jumătate din pământ va rămâne nelucrat".**

Țăranii din Zărand se mai ocupă și cu creșterea animalelor, dar și în această zonă lucrurile nu sunt tocmai roz: **„De 50 de ani nu mai avem târg în localitate. Chiar dacă avem animale, n-avem ce face cu ele..." (Gh. Varga).**

Pe lângă aceste greutăți, zărăndanii mai așteaptă și astăzi cupoanele agricole. Cupoane care întârzie să apară. **„Țăranul nu mai crede decât ceea ce vede, că-i bătut de D-zeu destul. Cine mai poate lucra pământul în aceste condiții?".**

DORU SINACI

Lucrări agricole de actualitate

Având în vedere condițiile agrometeorologice din ultima perioadă, în aceste zile devin de actualitate următoarele lucrări agricole:

■ **La cultura mare:** Se efectuează în continuare arături adânci pe suprafețele rămase nelucrate. • Se controlează periodic cerealele păioase de toamnă și se iau măsurile corespunzătoare de îngrijire. • Se continuă transportul îngrășămintelor organice în câmp. • Se controlează produsele agricole depozitate.

■ **În legumicultură:** Se pregătesc spațiile în vederea producerii de răsaduri pentru culturile protejate și de câmp.

■ **În pomicultură:** Dacă timpul permite, se pot executa unele lucrări restante din luna noiembrie: fertilizarea terenului cu îngrășăminte chimice greu solubile și gunoi de grajd, arăturile adânci, executarea gropilor pentru plantările de primăvară, tratamentele fitosanitare etc.

■ **În viticultură și vinificație:** Se continuă transportul gunoiului de grajd în vie. • Se continuă desfundatul, dacă pământul nu este înghețat.

■ **În zootehnie:** Furajarea animalelor la grajd cu furaje depozitate în perioada anterioară; * Verificarea permanentă a condițiilor de cazare, igienă, aprovizionare cu apă, protejare contra înghețului și curenților de aer rece, protejarea și degajarea permanentă a căilor de acces spre adăpost și depozitul de furaje;

■ Program de mișcare zilnică a animalelor în zilele în care temperatura o permite; * Verificarea modului de păstrare a furajelor; * Urmărirea evoluției gestației la ovine.

AGRICULTORI

Utilaje agricole cu durabilitate și calitate

← Aparate de erbicidat VN

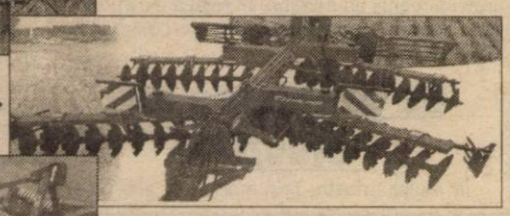

VN – Grapă cu discuri Profi →

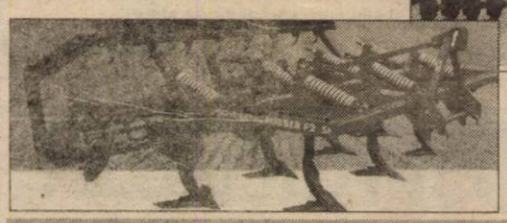

← Cultivator cu discuri F2

Acesta este numele noului cultivator al firmei Vogel & Noot

Ne face plăcere să vă anunțăm că pentru mașinile agricole produse de VOGEL&NOOT avem o finanțare foarte bună.
VARIANTE DE FINANȚARE: Avans 30%:
■ Plăți la 9 luni fără dobândă;
■ Rate și Leasing 1-3 ani dobândă fixă 7,6 %, fără garanții bancare

VN – Sapak Profi

Pregătirea patului germinativ și pentru semănat într-o singură etapă →

← VN – Euromat PERMANIT 3S

Plugul ce inspiră încredere

Grapa Rotativă VN – Terramat 3 S Profi

Generația de mare putere de grape rotative ale firmei Vogel & Noot →

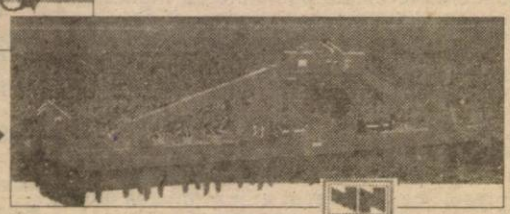

VOGEL & NOOT

VOGEL&NOOT AGROROM S.A.
ARAD, Calea Zimandului nr.5
Tel/Fax 057-276878, Tel. 057-276879
e-mail: vogelsa@dari.ro

Sfântul Ambrozie

PATRONUL STUPARILOR ȘI OCROTITORUL ALBINELOR

Pentru apicultorii creștini din lumea întreagă, ziua de 7 decembrie a fiecărui an este un prilej de meditație, de reculegere sufletească și de adresare a mulțumirilor acelui care a fost recunoscut de către Biserica creștină ca protector spiritual al lor și ocrotitor al albinelor: Sfântul Ambrozie.

De ce a fost desemnat acest sfânt patronul apicultorilor?

În primul rând că însuși numele lui are o semnificație apicolă: Ambrozia era băutura zeilor din Olimp, iar viața lui a fost atât de asemănătoare cu comportamentul albinelor: dulceața mierii o regăseai în cuvintele lui, puritatea cerii onora onestitatea comportării sale, puterea și eficiența luptelor împotriva abuzurilor și necredinței era asemănătoare luptelor gardienilor stupului.

S-a născut în anul 339 într-o familie distinsă de creștini. Ambrozie studiază limba greacă, face studii teologice și se specializează în studiul legilor, devenind avocat. Dotat cu o inteligență sclipitoare, se distinge ca avocat prin vastele sale cunoștințe juridice și prin deosebite calități oratorice. În anul 375 împăratul Valentinian îi va încredința postul de guvernator al provinciilor Emilia și Liguria, cu sediul la Milano.

Ca guvernator, prin înțeleapta sa guvernare, Ambrozie va câștiga simpatia și stima poporului celor două provincii.

În anul 374 încetează din viață Auxențiu, episcop arian de Milano și se naște disputa între ortodocși și arieni. Cu vorba bună și talent oratoric, guvernatorul Ambrozie reușește să readucă liniștea și calmul, să înlăture confruntările violente și să determine auditoriul la reflecție. Mulțimea captivată de argumentele oratorului îl propune pe Ambrozie episcop. La început noul ales va ezita să primească demnitatea episcopală, motivând că nu este pregătit pentru o astfel de misiune, dar la stăruința credincioșilor Ambrozie a trebuit să accepte episcopatul.

Este hirotonit la data de 7 decembrie 374. Se stinge din viață la 4 aprilie 397, fiind sanctificat de biserica creștină.

Apicultorii arădeni, alături de toți apicultorii lumii, se vor închina în ziua de 7 decembrie, cerând Sfântului Ambrozie ocrotirea albinelor și a celor ce le îngrijesc. Exemplul vieții sale curate, închinată binelui obștesc și Bisericii lui Christos să ne fie călăuză în munca noastră.

V. CISMAȘ

Dulcele

DE LA TRACTORUL CU PLUG, LA ARAT CU CAII

Printre cele 13 sate care compun comuna Gurahonț, se numără și satul Dulcele, așezat la o distanță de 13 km de centrul comunei. Localitatea cu peste 50 numere de casă, apare în fața vizitatorului pe un vârf de deal, cu case construite din lemn, piatră, BCA, acoperite cu țiglă, dar care are mari probleme cu apa potabilă mai ales în timpul verii pe arșiță, întrucât fântânile sunt cu izvoare mici, care nu pot face față consumului pe care-l solicită locuitorii. Din tată-n fiu, ocupația de bază a fost și rămâne agricultura, munca în pădure și comerțul ambulant, cu mere, lemne și produse animaliere. Dulcenii își garnisesc „cămara" pentru iarnă cu făină, porumb și grâu aduse din comunele de câmpie unde aceștia își valorifică produsele.

Zilele trecute, fiind prin zonă, mare mi-a fost mirarea când am văzut, din nou, boi la plug. Oamenii arau așa cum o știau din pruncie cu animale, cică este mai ieftin, deși nu putem nega faptul că satul are cel mai mare număr de utilaje agricole și forestiere pe cap de locuitor din comună. Există tractoare, pluguri, drujbe și alte utilaje, dar se pare că scumpirea motorinei precum și întreținerea tractoarelor, i-au determinat să revină la vechea formă de lucru a pământului.

Foto: ȘT. MATYAȘ

Domnul Ștefan Roz, un vechi gospodar, preciza că, deși nu sunt la așa mare distanță de satul Zimbru - 2 km -, stau prost cu drumul, primăria din lipsă de fonduri nu poate transporta balast, se apropie timpul iernii și va fi foarte dificilă coborârea din sat la vale. Mai mult, deși s-a tot spus că se va ocupa cineva și de agricultură, aceasta rămâne în paragină, toate se scumpesc de pe o zi pe alta și viața țăranului devine din ce în ce mai grea.

ALEXANDRU HERLĂU

Reautorizare sanitar-veterinară

Potrivit ordinului nr. 103 din 23 decembrie 1998, al ministrului agriculturii și alimentației privind condițiile sanitar-veterinare și procedura de autorizare pentru funcționarea unităților supuse controlului sanitar veterinar, autorizațiile emise înaintea intrării în vigoare a acestui ordin, își pierd valabilitatea. Direcția Sanitar-Veterinară Arad ne-a informat că agenții economici au obligația ca, până la data de 23 decembrie 1999 să-și întocmească documentația necesară autorizării sanitar-veterinare, în vederea eliberării autorizațiilor. Deci autorizațiile sanitar-veterinare emise înainte de data de 23 decembrie 1998 nu mai sunt valabile. Se vor plăti toate taxele necesare pentru obținerea unei astfel de autorizații.

Unitățile care nu se autorizează până la data respectivă, vor fi considerate neautorizate și vor fi sancționate potrivit legii.

D. ALEX.

„TRĂIM ÎN ARAD ȘI VREM CA ORAȘUL SĂ SE RIDICE"

* interviu cu dl. Petrică Pașca, dirijorul Orchestrei populare „Rapsozii Zărandului"

Orchestra populară „Rapsozii Zărandului" beneficiază de materialul adunat într-o viață de prof. Ioan Florea * cultivă cu profesionalism folclorul românesc * se ocupă de formarea și îndrumarea tinerilor soliști * publică cărți și studii etnomuzicologice * servește scopuri umanitare. În urma unui concert s-au adunat 300 milioane de lei pentru Fundația Hematologia.

– Prin 80-81, când ne-am despărțit de orchestra populară patronată de Filarmonică, visam o formație în care să primeze seriozitatea, profesionalismul, rigoarea, tinerețea, dorința de a realiza ceva. Ne gândeam și la modul cum se prezintă fiecare membru al orchestrei, comportarea, conversația, educația.

– Formația dv. este mai aproape de taraful tradițional, când în țară erau o sumedenie de orchestre folclorice cu componența supranumerică.

– Sigur, așa este. Noi doream să ne apropiem de formula tarafurilor de altădată. (și eu am mai prins încă unul la Covăsânț), înregistrate de domnul Florea în mina sa de aur. Era prin 80. Am încercat variante. Am apelat la oameni cu dragoste de folclor din orchestra simfonică. Repetam după-amiezele la Palatul Cultural, fără să fim plătiți, doar din dorința de a aduna și lucra material pentru imprimări,să ne afirmăm ca formație reprezentativă a județului.

– Astăzi se așteaptă întâi suportul material și după aceea investiția de efort propriu.

– Și ăsta este un păcat. Plata era atunci că ne retrăgeam la mine în beci, la un pahar cu vin și continuam să facem planuri cum să ajungem la radio, la televiziune.

– Cum v-ați făcut cunoscuți și remarcați ?

– Baza noastră de plecare a fost dl. profesor Florea care ne-a oferit materia primă, de care am încercat să ne apropiem, de formele, de originalitatea materialelor așa cum erau ele culese. Noi n-am luat ca model o orchestră existentă, am încercat să avem compartimentele instrumentale acoperite, în special cele existente în tarafurile din zona noastră. Concursurile ne-au favorizat, deoarece se cerea material autentic din zonă. Prin 85-86, am apărut în cea mai prestigioasă emisiune de gen de la Televiziunea Română, „Tezaur folcloric", un examen și, totodată, rampă de lansare, când am primit încredere și forță.

– Tocmai puritatea repertoriului și valoarea formației sunt atuurile dv.

– Absolut. Deși nu e ușor să faci succes cu piese care nu sunt spectaculoase deși pline de valoare. Totodată, trebuie format gustul, în special tineretului, pentru ceea ce este valoare. Mai ales că după 89, am avut de înfruntat kitschurile, cu aderență imediată. Ceea ce se cântă, știe toată lumea - și acesta ar fi un subiect aparte de luat în discuție - este orice numai folclor nu. Spre bucuria noastră lumea înțelege și caută imprimările noastre în magazine, nu în piață. Am dat chiar din noul compact disc căruia nu i s-a făcut încă lansarea, dar am fost mult rugați. Nu ne-am abătut de la rolul nostru și demonstrăm că se poate aduce public în sălile de spectacol folcloric autentic.

– Haideți să trecem în revistă și discografia...

– Acuma ne apare al doilea C.D. pe care urmează să îl lansăm și apoi avem imprimări cu soliștii noștri și cu alți soliști din Transilvania însumând 12 discuri Electrecord plus casete.

– Știu că sunt soliști consacrați de muzică populară care au solicitat să lucreze cu dv.

– Nu vreau să apară ca o laudă, dar în unele interviuri artiști consacrați, printre care și Dumitru Fărcaș, spun că orchestra din Arad este cea mai autentică orchestră de muzică populară din țară. Sava Negrean remarca: „Cu «Rapsozii Zărandului» nu e nevoie de repetiții". Florica Bradu a venit din Statele Unite și ne-a dus pe noi la București de-am imprimat o casetă. Și Florica Zaha. Suntem formația care păstrează încă nealterat parfumul autenticității din zonă.

– Cred că tot acesta este și elementul care l-a atras pe maestrul Gheorghe Zamfir spre Arad.

– Da. Aceasta a fost o bucurie imensă și după cele două concerte, legăturile sunt mai strânse. Când a ascultat al doilea C.D. a rămas surprins că astăzi mai există formații care cântă folclor. Sunt atât de limpezi, de curate, frumoase prin simplitatea lor, sunt odihnitoare. A cerut chiar permisiunea să preia câteva piese pentru repertoriul său. Facem astfel popularitate folclorului din zonă.

– Un certificat de valoare este însăși constituirea la Arad a Fundației Zamfir.

– E o bucurie greu de exprimat. Și zic că am făcut un lucru extraordinar. Gândindu-ne la viitorul folclorului nostru fiind și Aradul un oraș universitar putem atrage și tinerii spre muzica populară. Avem în vedere organizarea mai multor concerte, a mai multor acțiuni. Avem și forță artistică cât și pe aceea a maestrului Zamfir alături de noi. Și sper să facem o treabă minunată. Vedeți dumneavoastră muzica populară însoțește omul de la venirea pe lume până la plecare. Fundația are în vedere nu numai probleme artistice dar și umanitare. Trebuia găsită o formulă să se poată salva mina de aur a Domnului Florea. Există material care cu anii se deteriorează. Benzile magnetice se demagnetizează. Dacă nu se conservă în condiții moderne peste câțiva ani se distruge, nu se mai înțelege nimic din ce-i acolo. Si asta-i o muncă de o viață. Nici institutul Național de Folclor nu are asemenea material și nici nu-l mai găsești să-l refaci. Numai informatorii de pe la care a cules dumnealui de prin anii 40 încoace, care atunci aveau peste 70 de ani nu-i mai găsești, nu mai ai de unde să culegi. Atunci pe banii din concerte, din fundație vrem să facem și alte imprimări. Trăim în Arad și vrem ca orașul să se ridice.

A consemnat
DANA TODOR

Nou în școli: PROFESORII CONSILIERI

Anul școlar 1999-2000 a adus ceva nou în învățământul preuniversitar - introducerea cabinetelor de asistență psihopedagogică în școli. Acesta este primul an în care specialiștii (psihologi, sociologi, pedagogi) au ocazia de a fi profesori consilieri în licee și școli generale.

Avem nevoie de profesori consilieri în școli?

Se pare că da. Un studiu de marketing realizat în mai 1999 arată că peste 60% din elevii arădeni ar apela la serviciile unui consilier, în probleme legate de viața personală, alcool, droguri. Același studiu se referă la reținerile elevilor în a discuta cu un consilier, rețineri datorate faptului că elevii nu ar avea încredere în păstrarea confidențialității.

Astfel, din Ordinul Ministrului 4683 din 28 sept. 1998, se dispune înființarea unui Cabinet de asistență psihopedagogică în toate unitățile școlare cu minimum 800 de elevi. Pe județ - declară d-na Daniela Dăngulea, coordonatoarea Centrului Județean de Asistență Psihopedagogică - s-a propus înființarea a 30 de cabinete, la ora actuală existând doar 13. Școlile solicită în continuare profesori consilieri, însă nu există fonduri. Astfel, există cazuri când un psiholog se împarte între trei licee. O altă problemă, precizează d-na Dangulea, este cea a spațiului - în doar 3 licee („Aurel Vlaicu", „Moise Nicoară", „Ghiba Birta", de la 1 februarie și Liceul Economic) există un spațiu special destinat desfășurării acestei activități. În rest, sunt folosite cabinetele medicale, cancelariile, diverse laboratoare.

Profesorul consilier - la mijloc, între elev și profesor

Atribuțiile consilierilor sunt foarte vaste și vagi - optimizarea relațiilor elev/elev, elev/profesor, școală/familie, școală/comunitatea locală, orientarea carierei elevului, încercarea de a diminua stările de discomfort psihic și abandonul școlar, observarea elevilor cu deviante psihocomportamentale. Mijloacele prin care profesorul consilier își îndeplinește aceste atribuții sunt diverse - de la susținerea orelor de dirigenție (la solicitarea profesorilor diriginți), până la consilierea individuală a elevilor.

Deoarece profesorul consilier se ocupă și de medierea relației elev/profesor, sunt des întâlnite situații în care se abuzează de rolul său, astfel încât el este prins între necesitatea de a câștiga încrederea elevilor și asigurarea unei bune colaborări cu profesorii. „Trebuie să fii între, să păstrezi mereu linia de mijloc. Este greu să menții un echilibru în relația elev/profesor", afirmă Anca Petroi, profesor consilier la Liceul Economic.

Ce probleme au elevii?

În periplul nostru prin mai multe școli arădene, am constatat că problemele elevilor, grupate tematic, sunt aproximativ aceleași. Ceea ce diferă este doar prioritatea lor.

La Liceul „Moise Nicoară", prof. consilier Mihaela Indricău, implicată activ în luarea deciziilor în cadrul liceului, a sintetizat aceste probleme. 1. probleme de familie (violență, conflicte), care duc la evaziunea din mediul familial, 2. probleme legate de profesori și materii, 3. tentative de abandon școlar, datorate crizei socio-economice, 4. alegerea carierei (mai ales în cazul elevilor din clasele a VIII-a și a XII-a). Au existat și cazuri mai grave, însă deontologia profesională o obligă să păstreze confidențialitatea.

Cu totul altfel arată „topul" problemelor la Liceul Economic. Aici probleme legate de abandonul școlar nu există, nici altele legate de alcool sau droguri. Pe primul plan ar fi prietenia (relația cu celălalt), apoi relațiile de cuplu, urmând situațiile familiale și, în final, orientarea profesională." Aici elevii știau ce carieră vor urma din momentul în care au dat la acest liceu cu profil economic", ne explică prof. consilier Anca Petroi.

Marian Mihai este prof. consilier la trei școli - „Dimitrie Țichindeal", „Aurel Vlaicu" și Seminarul Teologic, având sub supraveghere 78 de clase în total. Totuși, cu o marjă de eroare de 10%, dumnealui a încercat o clasificare a problemelor elevilor din toate cele trei școli. 1. probleme sexuale, 2. relația cu familia, 3. cum să învățăm, 4. relațiile de amiciție, 5 relația profesor/elev, 6. orientarea școlară și profesională.

Reacțiile elevilor sunt variate, mergând de la indiferență („Nu ne deranjează", elev XI B, „Moise Nicoară"), până la entuziasm și deschidere („Dacă am avea probleme, am merge la ea", elevă X D, „Moise Nicoară", „Ne place, lucrăm pe grupe, ne împrietenim", Loredana, IX B, Liceul Economic). Metodele de lucru preferate de elevi diferă - la Liceul Economic își doresc mai mult activitate de grup, pe când la Liceul „Aurel Vlaicu" - discuții individuale. Testele cele mai solicitate sunt cele de inteligență și personalitate.

Dar profesorii?

Profesorii sunt deocamdată în expectativă. Mulți nu găsesc o cale de a colabora eficient cu profesorul consilier, în scopul de a îmbunătăți relația lor cu elevii și nu de a crea probleme suplimentare, cum de altfel s-a întâmplat în unele licee. Sunt, totuși, profesori care solicită sprijinul consilierului (la orele de dirigenție, la ședințele cu părinții), care sunt interesați în prelucrarea chestionarelor. Câțiva profesori chiar s-au adresat consilierului în probleme personale. Probabil că, în timp, după ce rezultatele muncii profesorului consilier vor fi vizibile, va exista o mai bună colaborare cu profesorii. Până atunci, ne bucurăm că în școli există oameni cu pregătire de specialitate care pot și știu cum să-i ajute pe elevi.

CĂTĂLINA LATU

DASCĂLII NU MAI CRED ÎN PROTOCOALE !

Dialog cu prof. ȘTEFAN BALIȚA - liderul F.D.Î. Arad

– Domnule Ștefan Balița, recent ați participat la Plenara Colegiului liderilor F.S.L.Î. (Federația Sindicatelor Libere din Învățământ) care s-a întrunit la București. Care au fost principalele puncte pe ordinea de zi?

– Trecerea în revistă a activităților desfășurate de către Biroul Executiv al Federației și de către Colegiul liderilor pe perioada anului 1999. S-a pus accent pe sarcina principală pe care o avem noi și anume: protecția socială a salariaților.

– La nivel național știm că nu s-au acordat restanțele de la Legea 154. Care este situația în Arad?

– Sunt totuși unele unități școlare care au acordat aceste restanțe în totalitate. Prin intervenția Sindicatului Democratic din Învățământ (S.D.Î.), Inspectoratul Școlar Județean în urma întâlnirii cu Comisia paritară a acordat restanțele pe 1,5 luni. Județul Arad mai are însă nevoie de aproximativ 8 miliarde pentru a acoperi restanțele.

– Din septembrie '98 învățământul nu a beneficiat de acei coeficienți de indexare care se acordă în mod normal trimestrial...

– Așa este! Pentru noi nu sunt bani. Pentru ei se găsesc întotdeauna! În urmă cu câteva luni, pentru parlamentari și senatori s-a votat o indexare în 47 de secunde. Pentru învățământ trebuie ani de zile...

– Ce se va întâmpla cu personalul nedidactic din școli în cazul unor revendicări? Îi veți susține și pe ei?

– Noi avem obligația morală de a ne ocupa și de soarta acestor oameni. Pentru ei nu mai există un act normativ care să îi susțină. Codul muncii e depășit! Chiar eu am propus întocmirea unui statut al personalului nedidactic care va fi supus dezbaterii celor două Camere ale Parlamentului.

– Federația sindicaliștilor din învățământul universitar „Alma Mater" a hotărât ca începând cu data de 8 decembrie să înceapă pichetarea Guvernului României și a Prefecturilor din județe. Veți fi alături de cadrele universitare?

– Nu deoarece noi avem un alt program de organizare. Dacă pornim greva acum, la mijlocul lunii decembrie nu vom atinge „coarda sensibilă" a Guvernului. La 10 decembrie avem Plenara Colegiului Liderilor. Dacă până la finele lunii decembrie nu se achită restanțele de la Legea 154 și salariul pe luna decembrie există posibilitatea înghețării semetrului I prin declanșarea grevei generale.

– Știu că încă nu este fixată încă, dar ne puteți proxima o dată de începere a grevei în învățământ.

– Este foarte greu de aproximat dar o apreciez în jurul zilei de 12 ianuarie...

– Nu există posibilitatea să fiți duși „cu preșul" ca anul trecut prin semnarea unor protocoale?

– Datorită ultimelor evenimente nu mai avem deloc încredere în protocoale. Vrem bani! S-a ajuns până într-acolo încât nici măcar un protocol girat de primul ministru Radu Vasile să nu fie respectat!

– Știm că ați acționat în judecată Guvernul României. Ce se va întâmpla dacă nu veți avea câștig de cauză?

– Dacă sentința nu va fi justă vom înainta dosarul Tribunalului Internațional de la Haga. Deja am înaintat o scrisoare Federației Europene din Învățământ și o scrisoare deschisă Parlamentului Europei și Comisiei Economice Europene.

– Ați propus și modificarea art. 169 din Legea Învățământului?

– Da, pentru că guvernanții au încălcat Legea dând învățământului doar 2,27% din P.I.B. (Produsul Intern Brut) în loc de 4%. Ungaria și Polonia primesc 6% din P.I.B. .....

– O ultimă întrebare... Este posibilă înghețarea anului școlar?

– Noi nu ne dorim acest lucru și vom încerca pe cât este posibil să nu ajungem în această situație. Nu vrem să creem probleme elevilor noștri...

OLIMPIU BULZAN

CRAMPELE MUSCULARE

Multe persoane în vârstă suferă frecvente crampe musculare, în care mușchii se contractă involuntar și nu răspund imediat la comanda mentală de relaxare. Picioarele sunt ținta favorită, mușchii de la gambe și de la laba piciorului înnodându-se într-un ghem strâns, dureros. Mușchii răciți sau obosiți sunt predispuși la crampe. Crampele abdominale (colicile) pot fi un semn de boală intestinală, digestie proastă sau intoxicație alimentară. Crampele pot fi uneori un indiciu de afecțiune cardio-vasculară sau circulatorie. Crampele pot fi un simptom într-o diversitate de situații:

◆ deshidratare

◆ reacții la diverse medicamente, cum sunt diureticele folosite în hipertensiune: nefrix, furosemid etc.

◆ dezechilibrul nutritiv, inclusiv deficitul de potasiu, de vitamina E sau de zinc; excesul de consum de proteine ce poate provoca o acidifiere excesivă a sângelui; consumul redus de alimente bogate în calciu și magneziu

◆ alcoolism ◆ anemie ◆ artrită ◆ afecțiune tiroidiană ◆ boli musculare

Marea majoritate a crampelor sunt dureroase, dar nu sunt dăunătoare sănătății. De obicei, crampele trec de la sine, în decurs de cinci minute. Cu toate acestea, dacă ele apar, trebuie să aveți în vedere îmbunătățirea circulației, alimentarea cu oxigen și substanțe nutritive a mușchilor, să faceți exerciții fizice echilibrate și să evitați oboseala și stresul.

Consultați medicul dacă crampele musculare apar în mod regulat, dacă produc dureri severe sau dacă durează mai mult de 30 de minute.

Totuși, ce puteți face până la prezentarea la medic?

◆ masați mușchiul afectat pentru a stimula fluxul sanguin și a ajuta relaxarea lui

◆ executați mișcări ritmate și ferme atât peste locul crampei, cât și de-a lungul mușchiului sau al grupului de mușchi afectați

◆ aplicați căldură locală

Compresele umede, calde, pernele electrice sau sticlele cu apă caldă aplicate pe zona cu crampe pot ajuta la restabilirea fluxului sanguin în zona afectată.

◆ tăiați o ceapă în bucățele, adăugați sare și puneți amestecul între două fețe de tifon. Aplicați pe piele, acoperiți cu un nylon și fixați totul cu o fașă de tifon.

Durerile de cap

Cea mai frecventă dintre durerile omului este durerea de cap, care apare datorită arterelor sau mușchilor capului și gâtului sau datorită unei activități anormale a neurotransmițătorilor cerebrali.

Durerile migrenoase sunt precedate sau acompaniate de modificări vizuale și psihologice și, câteodată, de greață și de vomă. Durerea migrenoasă este, de obicei, localizată la o jumătate a capului și este severă.

Factorii care pot declanșa migrena sunt: unele alimente (brânzeturile, laptele, ouăle, arahidele, ciocolata), alcoolul, cofeina, nicotina, estrogenii, unele substanțe chimice (fum, vapori, parfumuri).

Tratamentul include, în primul rând, relaxarea. La primul semn de criză este bine să vă odihniți într-o cameră liniștită și întunecoasă, după ce ați luat două aspirine tamponate. Există o plantă denumită iarba-moale sau iarba fetei (Chrysanthemum parthenium), care poate reduce frecvența și severitatea migrenelor. Este suficient să mestecați una sau două frunze, în fiecare zi.

Aplicați o compresă cu bitter suedez în zona dureroasă și introduceți în conductele auditive externe câte un tampon de vată îmbibat în bitter suedez.

Beți un pahar de suc natural de grapefruit.

Durerile de cap pot apărea și din cauza sinuzitei, răcelii sau alergiei.

În hipertensiunea arterială, în 10% din cazuri, pot apărea dureri de cap, în special în cursul dimineții și care cedează după administrarea antihipertensivelor.

Durerile de cap pot apărea și în bruxism (încleștarea excesivă a dinților), artroza temporo-mandibulară, malocluzia dentară, intoxicarea cu monoxid de carbon (la cei ce folosesc sobe de gaz) etc.

MEDICUL VĂ RĂSPUNDE!

■ **I. C., Ineu.** Nu are sens să fii complexată pentru acele mici fire de păr din jurul areolelor mamare și din jurul ombilicului. Nu te chinui să le epilezi, fiindcă ele fac parte din frumusețea trupului tău. Ești foarte tânără, dar îmi vei da dreptate cu timpul.

Și cu prezența vergeturilor trebuie să te obișnuiești. În afară de exerciții aerobice și masaj cu cremă hidratantă, nu am alte sfaturi să-ți dau. Oricum, ai grijă la greutatea corporală, să o menții constantă, pentru a evita apariția altor vergeturi.

■ **B. C., 36 ani, Arad.** Pentru a rări crizele de colită este nevoie de un regim alimentar dietetic, care să excludă: prăjelile în ulei și untură, ardeiul iute și alte condimente iuți, alimentele celulozice (fasole uscată, varză, ceapă crudă, mazăre etc.), afumăturile, maioneza, conservele, dulciurile concentrate, brânza fermentată, făinoasele combinate cu zahăr, aluaturile dospite și calde, alcoolul.

Beți ceaiuri călduțe, preparate din: ienupăr (fructe), șovârv, mentă, mușețel, fenicul (semințe), busuioc.

■ **P. T., 65 ani, Arad.** Diabeticilor li se recomandă ceaiuri preparate din: teci de fasole, frunze de dud, frunze de afin și de nuc, salvie, turițamare, păpădie.

Diabetul zaharat este o boală ce poate avea consecințe foarte grave asupra organelor vitale (creier, rinichi, ochi, inimă) și, de aceea, trebuie privită cu cea mai mare seriozitate. Cu alte cuvinte, respectați tratamentul medicamentos, urmați regimul alimentar recomandat de medic și verificați-vă periodic glicemia și glicozuria.

■ **A.T., 32 ani, Vladimirescu.** Dacă tensiunea arterială este prea mică, beți ceaiuri preparate din: armurariu, mentă și ciubotica-cucului. Ultima plantă trebuie fiartă cinci minute, iar primele două plante se infuzează 10 minute. Beți zilnic 3-4 căni de ceai.

De ce apar amețelile?

Amețeala este un simptom ce poate fi resimțit ca un scurt moment de plutire, iar vertijul este o amețeală mai severă, care poate să țină ore întregi, persoana în cauză având impresia că se învârte camera în care se află.

Adeseori, amețeala este însoțită de alte simptome, cum ar fi greața, transpirația și leșinul.

Iată cele mai importante cauze ale amețelii:

● răul de mișcare
● acumularea de cerumen în urechea internă
● o boală cerebrală
● leziunile și infecțiile urechii interne
● fumatul, alcoolul
● diverse medicamente
● tensiunea arterială mică
● vârsta înaintată (în care apare o sclerozare a arterelor creierului)
● diverse boli: sindromul MÉNIÈRE, insolația, hiperventilația, hipotermia, șocul, tulburările cardiovasculare, intoxicațiile, suprasolicitările ochilor, hipertensiunea și hipotensiunea arterială
● leziuni ale capului, gâtului, coloanei vertebrale, urechilor, sângerările abundente
● reacțiile alergice și toxice
● spaima și șocul
● alimentația bogată în grăsimi și colesterol
● sindromul articulației temporo-mandibulare
● sindromul de ischemie vertebro-bazilară (ciocurile osoase de la nivelul vertebrelor cervicale apasă pe vase și nervi)

Pagină realizată de dr. MARIA FILIMON

TRICHINELOZA

Trichinella spiralis, un vierme mic și rotund, infectează porcii, șobolanii, urșii și alte animale sălbatice. Ei cresc în forma adolescentă, spirală și dezvoltă un înveliș protector. Rămân sub această formă timp de ani de zile. Dacă este mâncată carnea infectată cu Trichinella, învelișul le protejează de acidul din stomac. Se maturează și se împerechează în intestin, mor și sunt evacuați, în timp ce larvele lor traversează peretele intestinal și călătoresc prin sânge spre mușchi.

Simptomatologia prezentă în această boală denumită trichinoză sau trichineloză, depinde de numărul ingerat și de imunitatea individuală. În timpul fazei intestinale apare, de obicei, o diaree ușoară, însă după ce au fost invadați mușchii, simptomele pot include dureri musculare, greață și vomă, dureri de cap, umflare a feței și respirație dificilă. În cazuri severe, moartea poate apărea în aproximativ o lună, dar tratamentul are, de obicei, succes.

Iată câteva sfaturi pentru prevenirea trichinelozei:

● **nu mâncați carne de porc, urs sau altă carne de vânat crudă sau insuficient preparată. Gătitul la cuptorul cu microunde este oarecum nesigur în această privință**

● **nu mâncați intestine de porc, pentru că pot conține carne crudă infectată cu trichinella**

● **nu este bine ca porcii să fie hrăniți cu resturi menajere, fiindcă pot conține carne crudă infectată.**

Știați că ...

▼ **la femei, raporturile sexuale fără orgasm** favorizează dereglarea ciclului menstrual, fibromatoza uterină, îmbolnăvirea sânilor (durerea sânilor, chisturile mamare, nodulii mamari, displaziile mamare etc.). Specialiștii susțin că femeile care, în mod repetat, nu au orgasm devin apatice, pierd interesul pentru viață, pot avea suferințe cardio-vasculare, digestive, neurologice, endocrine și chiar pot avea o predispoziție pentru cancer. Așadar, dacă sunteți o femeie cu o astfel de problemă, nu amânați rezolvarea ei. Cum? Fiți sinceră cu partenerul dumneavoastră și încercați împreună să găsiți un mijloc de rezolvare a problemei.

▼ **uleiul de măsline și legumele fierte** pot proteja împotriva reumatismului articular sau ajută la reducerea simptomelor acestei boli. Acest lucru se explică prin faptul că uleiul de măsline este un antioxidant natural. Astfel, metabolismul este modificat și boala este împiedicată să apară sau simptomele se reduc din intensitate. În privința legumelor fierte, nu se cunoaște încă explicația.

▼ **tuberculoza** ucide mai mulți tineri și adulți decât orice altă boală infecțioasă. În fiecare an, șapte-opt milioane de persoane se îmbolnăvesc de tuberculoză și trei milioane mor din cauza acestei boli.

Cercetătorii americani și ruși au pus la punct un cip biologic care poate distinge diferiții bacili de tuberculoză, ceea ce va permite aplicarea rapidă a tratamentului potrivit. Această nouă tehnologie, care permite realizarea a mii de reacții biochimice simultan, va fi testată în laborator pe segmente bacteriene ale tuberculozei, după care vor începe primele încercări pe om.

În prezent, bolnavii de tuberculoză trebuie să ia mai multe antibiotice simultan, pentru că durează săptămâni sau chiar luni până când este identificat bacilul care i-a infectat.

Dr. MARIA FILIMON

medic de familie acreditat

roagă persoanele înscrise să se prezinte la cabinet pentru completarea fișelor medicale.

Se mai fac înscrieri pe lista medicului de familie

la cabinetul din:
str. N. Grigorescu
Nr. 4-6, tel. 255803

Luni și vineri: 12.30 - 16.00
Marți, miercuri, joi: 8.00 - 11.30

SUNT UTILE SUPLIMENTELE ALIMENTARE?

Cercetătorii Institutului Național de Gerontologie Bethesda (SUA) consideră că mortalitatea generală este redusă prin administrarea pe o perioadă mai mare de timp a unor suplimente alimentare compuse din vitamine, săruri și substanțe antioxidante.

Adaosul zilnic de săruri și vitamine se pare că îi conferă organismului un plus de siguranță pentru sănătate și o bună protecție față de unele boli cronice a căror incidență crește pe măsură ce se înaintează în vârstă, așa cum sunt: osteoporoza, cataracta, senilitatea, bolile cardio-vasculare, boala canceroasă etc.

Aceste preparate sunt recomandate, în special, persoanelor cu o alimentație vegetariană, dietetică, celor care depun eforturi fizice și psihice deosebite, persoanelor care urmează cure de slăbire sau celor care respectă cu strictețe postul.

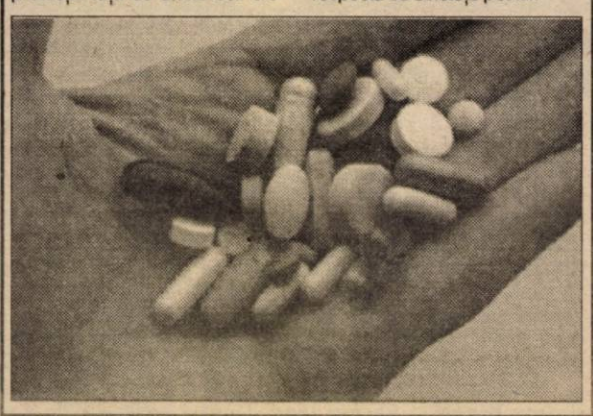

Ani de liceu la Chișineu-Criș

ȘI AICI SUNT LA MODĂ MEDITAȚIILE...

Motto: Adolescența este cea mai periculoasă vârstă. Este prima treaptă importantă din scara vieții. Dacă te împiedici de ea îți frângi gâtul!...

Continuând periplul nostru prin liceele județului am ajuns tocmai pe malul Crișului Alb la Liceul Teoretic din **Chișineu-Criș**. *Prin amabilitatea domnului director* **Petru Miron** *am intrat la clasa XII R (profil real) unde am întâlnit copii „dezghețați", îndrăzneți și domici de comunicare.*

Meditațiile 800.000 - 1.000.000 lei pe lună!

Orice licean are unele materii preferate și altele mai puțin preferate. În topul celor din XII R cea mai accesibilă materie este Limba Engleză, cea mai puțin suferită fiind Matematica. Fiind o clasă cu elevi care învață bine, mulți dintre ei se vor îndrepta spre învățământul superior. În acest sens peste jumătate din elevi fac meditații la una, două sau trei materii...

Nu se fac meditații doar în **Chișineu-Criș**, ci se aleg și profesori din **Arad**, **Oradea** sau **Timișoara**. Prețul lunar al ședințelor variază între **800.000 - 1.000.000 lei** de elev. **„Fără a mai pune la socoteală drumul!"**, ne spunea o tânără simpatică.

„Balul bobocilor" de la Chișineu-Criș a fost „slăbuț"...

Tinerii în Chișineu-Criș nu prea au posibilități prea multe de distracție. **„Doar un bar e mai răsărit. În rest, sunt două discoteci dar nici una nu e ca «lumea!»"**, ne spunea **Răzvan**. Poate și din acest motiv unul dintre cele mai așteptate momente de la sfârșitul acestui an a fost Balul bobocilor. Cei care merg la aceste manifestări știu că, exuberanța tinerilor trece de multe ori dincolo de limite, încurajările, huiduielile sau aplaudatul în picioare fiind specific. Și la Chișineu-Criș, în timpul unuia din momentele artistice s-a creat o atmosferă incendiară... Din păcate directorul liceului a fost șocat de aceasta, oprind pentru câteva minute balul, care a continuat după întrerupere cu ... luminile aprinse în sală! **„Evident după acest moment ne-a cam trecut cheful de distracție"**, a încheiat un licean îndrăzneț.

„Educație sexuală? Acum e prea târziu!"

Dacă în alte licee s-a încercat o abordare mai mult sau mai puțin timidă a educației sexuale, la Liceul teoretic din Chișineu-Criș încă nu s-a făcut nimic în acest sens. Fiecare dintre elevi a învățat câte ceva despre acest subiect din discuțiile cu părinții, din cărți sau reviste sau alții nu au avut încă acest „privilegiu". La întrebarea noastră dacă nici în ultimul an nu au beneficiat de sfaturile unui cadrul medical un tânăr ne răspunde glumeț: **„Acum oricum e prea târziu!"**

Șapte religii diferite în aceeași clasă!...

Un lucru inedit în XII R a fost faptul că am întâlnit elevi care aparțineau la șapte religii diferite: ortodocși, penticostali, catolici, reformați, adventiști, baptiști și ... „păcătoși" adaugă Răzvan, hâtru. Două fete mai cuminți, care nu au scos nici o vorbă de

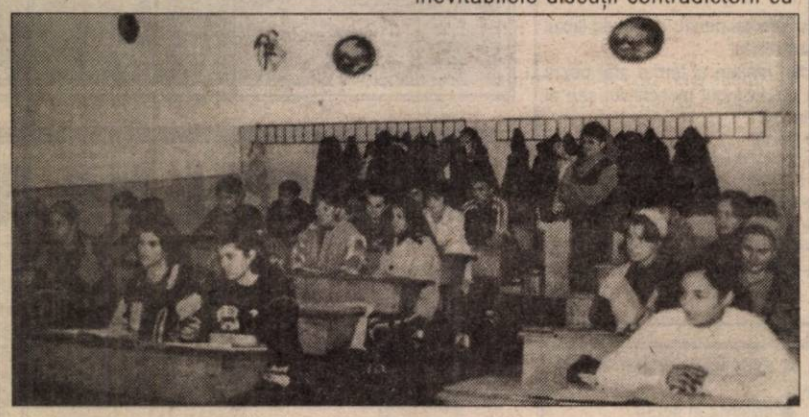

când am ajuns noi, ne mărturisec sfioase că ele aparțin religiei penticostale. Întrebate dacă la ele în familie sexul este un subiect „tabu" ne-au explicat: **„Nu. Se discută și la noi pentru că unele lucruri trebuie știute. Chiar dacă mai pe ocolite... Mai mult decât atât, în bisericile mari din Arad de exemplu se fac chiar cursuri de educație în acest sens."**

„De multe ori autobuzul trece pe lângă noi și nu oprește!"

Așa cum se întâmplă în orășelele mai mici din județ, elevii liceelor vin și din satele învecinate. Și la **Chișineu-Criș** sunt elevi care sunt nevoiți să facă naveta din **Socodor, Sintea, Șepreuș, Mișca sau Chișlaca.** Din păcate, pe lângă faptul că nu beneficiază de reducere, de multe ori întâlnesc și câte un șofer de autobuz care se face că uită să mai oprească în câte o stație. Aceasta se întâmplă de obicei în ziua de marți când la „Criș" e zi de piață și autobuzul „geme" de lume.

Oricum acest lucru nu este scuzabil pentru „dom' șofer" care își primește salariul și din banii plătiți de elevi pe abonamente... Cel rămas cu ochii în soare (a se citi elevul) trebuie să ajungă la școală astfel „cu stopul"...

„Chefurile" de majorat sunt în TOP...

Revenind la capitolul distracții se pare că, dacă nu au posibilități prea multe de distracție în oraș, tinerii le creează singuri. Astfel, după cum ne-au dezvăluit chiar ei aproape de două ori pe lună se ține câte un „chef" de majorat. Unii dintre ei mai „vizitează" și discotecile dar aici intervin inevitabilele discuții contradictorii cu părinții. **„Îmi place să merg în fiecare sâmbătă la discoteca. După discuții lungi cu părinții reușesc să-i conving să mă lase..."**, ne explica **Andreea**. Un alt „of" al celor de la „Real" din Liceul Teoretic Chișineu-Criș ar suna cam așa: **„După ce s-a chinuit domnul profesor Matula să monteze difuzoare în școală acum nu ne mai lasă să punem muzică conducerea liceului!..."**

Pe **dl. Matula** l-au ales fetele ca cel mai sexy în timp ce „miss profesore" a fost aleasă **Dana Preda** care predă o disciplină exactă - matematica. „Cel mai bun pedagog a fost aleasă „d-na diriginte" **Doina Tătar** iar cel mai sever profesor dl. director...

OLIMPIU BULZAN
Foto: AL. MARIANUȚ

„Contractul cu tânăra generație" - praf în ochii tinerilor

S-au împlinit trei ani de când actuala putere s-a așezat confortabil în fotolii, uitând de „contractul" încheiat cu alegătorii. Cele 200 de zile au ajuns la peste 1.000 de zile, iar promisiunile au rămas simple vorbe. Dintre cei care au dat votul actualei puteri s-au numărat, în majoritate, tinerii - care au crezut și au dorit până la disperare o schimbare adevărată. Făcând un exercițiu de memorie, ne putem aduce aminte măcar câteva puncte din **„Contractul cu tânăra generație"**. Atunci, adică în toamna lui 1996, președintele de acum, **Emil Constantinescu**, se agăța cu orice prilej de sufletul tinerei generații. În calitate de profesor universitar, președinte al Convenției, și om cu viziuni spre tânăra generație, **Emil Constantinescu** spunea mereu că în 200 de zile: *** Va fi prezentat un program de garantare a integrării economice a tinerilor și susținerea acestora pentru cei angajați pentru prima oară. * Se va acorda prin buget o finanțare corespunzătoare a sectoarelor esențiale pentru tineret, e vorba de învățământ, sănătate, cultură, cercetare științifică și apărare. * Se vor elabora proiecte pentru construirea unor cămine studențești cu 10.000 de locuri.** Ce s-a făcut din toate acestea o știm cu toții. Prin „garantarea integrării economice a tinerilor" s-a ajuns ca majoritatea șomerilor abia să fi ieșit de pe băncile școlii. Cât despre finanțarea sectoarelor esențiale pentru tineret nici nu poate fi vorba. Dovadă stă conflictul studențesc care nici acum nu e încheiat. În ce privește elaborarea unor proiecte pentru construirea de cămine studențești cu 10.000 de locuri nu se știe aproape nimic. Ce folos că ar exista proiecte pentru ridicarea unor astfel de cămine dacă practic nici până în ziua de azi nu li s-a pus măcar piatra de temelie?! Uitat de către cei care l-au trâmbițat cu orice prilej în 1996, programul Convenției are și câteva puncte interesante pentru susținerea familiilor cu mulți copii: *** Sporirea în 200 de zile a alocației pentru copii la nivelul a cel puțin 10% din salariul mediu și o subvenționare a grădinițelor, astfel încât taxele să nu depășească nivelul ajutorului dat de stat. * Scutirea progresivă de impozit a familiilor cu trei sau mai mulți copii. * O reducere a TVA pentru îmbrăcămintea și rechizitele copiilor. * Un proiect de urgență pentru vitaminizarea copiilor preșcolari și școlari. * Alocarea de fonduri pentru igienizarea și repararea tuturor școlilor și grădinițelor.**

Cu toate promisiunile făcute de oamenii politici, taxele la grădinițe au crescut continuu. Cei care aveau peste trei copii n-au fost nici măcar o lună scutiți de impozit.

În ce privește promisiunea cu reducerea TVA-ului pentru îmbrăcăminte și rechizitele copiilor, a rămas o simplă vorbă-n vânt. Nu o dată am prezentat în materiale cam cât costă pregătirea unui elev pentru un nou an școlar. Îmbrăcămintea și rechizitele școlare ajung la nivelul unui salariu pe o lună. Proiectul pentru vitaminizarea copiilor a rămas un... proiect. În schimbul acestui proiect stau sutele de cazuri de infectare cu HIV a copiilor. Proiectul cu vitaminizarea n-a fost pus niciodată în practică pentru că bugetul alocat sănătății n-ar fi ajuns nici măcar pentru vitaminizarea... câinilor vagabonzi. Cât despre cum arată școlile din localitățile țării, putem spune că situația este de-a dreptul disperată. Unele instituții de învățământ și-au închis porțile din lipsa căldurii iar în altele plouă precum sub cerul liber. Toate acestea după ce au trecut cele 200 de zile când trebuiau reparate și igienizate toate școlile și grădinițele din România. Simple vorbe! Peste nici un an va veni iarăși vremea faptelor, atunci când tânăra generație se va găsi din nou în fața urnelor și probabil că o parte din promisiunile lui '96 se vor repeta pe „contracte" în care românii nu mai pun nici o bază. Tânăra generație, cei care în 1989 au reușit debarcarea dictatorului Ceaușescu se-ntreabă acum, dezorientați, care ar putea fi alternativa ce să le aducă siguranța că promisiunile nu vor deveni o simplă amintire dintr-o campanie electorală trecută...

SORIN GHILEA

* Tabu *

Special de CRĂCIUN

CONCURS BIG STAR

SPONSORIZAT DE MAGAZINUL BIG STAR DE PE B-DUL REVOLUȚIEI NR. 24, LA PODGORIA

Răspundeți corect la întrebarea *din talonul concursului* și puteți intra în posesia *premiilor* „BIG STAR". Scrisorile cu răspunsul corect le așteptăm pe adresa B-dul Revoluției nr. 81, secția Tineret - *ADEVĂRUL, sau la sediul magazinului „BIG STAR", Bd. Revoluției nr. 24, la Podgoria.* Așteptăm scrisorile voastre în perioada 1-15 decembrie a.c..

TALON

Întrebare: Îți dorești un premiu special de sărbători?

Răspuns:_____

Nume_____

Prenume_____

Adresa_____

Telefon_____

Vârstă_____

Ocupație_____

Pentru tine ÎN DIRECT CU IDOLII TĂI...

Sherilyn Fenn
151 El Camino
Beverly Hills
California 90212
USA

Edward Furlong
Box 90666
Pasadena
California 91106
USA

Balul bobocilor la studenții de la stat sau:

SEARĂ DE VIS LA UNIVERSITATEA „AUREL VLAICU"

● CU PREZENȚA EXTRAORDINARĂ A FORMAȚIEI NO COMMENT

Printr-o coincidență fericită Balul bobocilor de la Universitatea „Aurel Vlaicu" din Arad a avut loc tocmai de Ziua Națională a României, 1 Decembrie. Balul a fost deschis cu un moment emoționant intonarea Imnului național. Își face apariția prezentatorul balului **Cătălin Lăpușcă**, într-o geacă îmblănită. Ținuta este scuzabilă, având în vedere lipsa totală a unei surse de încălzire în Casa de Cultură. Urmează intrarea în scenă a celor 13 perechi care se mișcă la unison în ritmurile muzicii. Coregrafie de excepție pe toată durata spectacolului, meritul revenindu-le atât bobocilor care au avut răbdare la repetiții cât și „profesorilor" de dans: **Erdely Kinga** și **Sergiu Ianc**. După prezentarea perechilor intră în scenă formația **TERRA** care s-a mișcat cam încet la instalarea și acordarea instrumentelor punând la grea încercare răbdarea spectatorilor. Proba de rock & roll a mai înviorat atmosfera, figurile acrobatice executate de boboci stârnind rumoare în public. La momentul dansului s-au remarcat trei tinere fete de la C.S.M. Conar: **Andreea, Moni** și **Geta**. După trupa arădeană **„La Fiesta"** și-a făcut intrarea pe scenă formația de dans **X-STYLE**. Aceștia din urmă au făcut unul din cele mai reușite momente ale serii. Proba de „întrebări hazlii" (gen: – „Ce părere aveți de înființarea unei Linii erotice între studenți și profesori?!?"), a pregătit intrarea în scenă a deja abonaților la „baluri" - **E.B.B.** (Electro Bad Boys). Vedeta trupei hi-hop - **Tamango** a ținut să dedice ultima piesă „băieților de... șantier"...

Dansul clasic al bobocilor s-a potrivit cu momentul cel mai așteptat al serii - recitalul „romanticilor" de la **NO COMMENT**. Aceștia, au reușit să ridice „sala" în picioare făcând o atmosferă incendiară în Casa de Cultură și demonstrând că sunt formația momentului în muzica dance. Cu cei doi băieți simpatici de la **NO COMMENT** veți putea citi un amplu interviu în pagina de tineret a ziarului nostru cât de curând.

Iată care au fost premianții acestui Bal al bobocilor de la Universitatea „Aurel Vlaicu": locul III - Paula Fezecheș și Marius Chereș, locul II - Sanda Bălaș și Bogdan Bordilău, **locul I - Miss și Mister Universitas '99: CRISTINA SORIN și CIPRIAN MURARIU.**

Cele mai importante premii au fost acordate de B.C.R. și Tricotaje Ineu. Fostul student al Universității „Aurel Vlaicu", **Akos Markovits**, actualmente director la S.C. INKPEN S.R.L. a oferit bobocilor dulciuri Fundy și cosmetice Miraj.

O notă bună organizatorilor: Liga Studenților din Universitatea „Aurel Vlaicu" pentru alegerea inspirată a prezentatorului și organizarea bună a acestuia. Președintele Ligii: **Alexandru Chereș**, vicepreședintele acestuia **Florin Botizan** și întreaga echipă care a muncit la bal merită felicitări.

OLIMPIU BULZAN
Foto: V. MUSCA

După doi ani de investiții fără precedent

UTA VREA SĂ VÂNDĂ

Odată cu sosirea din Italia, conducătorii clubului UTA au revenit în matcă. Din nou, de dimineață și până seara, Marin Lupaș et comp. se vor confrunta cu realitățile din fotbalul românesc, după ce au dat o „raită" prin tumultuosul „Il Calcio".

Prima realitate ar fi aceea a vânzării fotbalistului Claudiu Drăgan. Deși se ferește de pronosticuri, președintele „Bătrânei Doamne" recunoaște că a vorbit ceva cu Dănilescu, de la Dinamo. Din surse apropiate antrenorului Cornel Dinu, am aflat că Dinamo se va bate până la sfârșit pentru transferul lui Claudiu Drăgan, mai ales că, acum, pe fir au intrat rivalele Steaua și Rapid.

Dacă până acum italienii au tot investit - bani frumoși - care nu au existat vreodată la UTA, a venit, iată, și rândul vânzătorilor. În acest context se înscriu și probele de joc pe care la dau Mărginean, Huțan și Fritea, la „tineretul" Veneziei. Va pleca, probabil, Turcan la o altă divizionară „B" din seria a II-a, dar pe acest jucător nu se vor face bani prea mulți.

UTA s-a gândit deja să umple eventualele găuri, pe lângă juniorii ce au făcut o figură frumoasă în Italia, alți câțiva fotbaliști români și străini fiind vizitați de conducere. Deocamdată, totul e secret, dar, aproape sigur, se va aduce un stranier în linia de mijloc, acolo unde e marea hibă de la UTA.

Dacă va vinde - clubul arădean nu e dispus să o facă doar așa - de dragul vânzării. Marin Lupaș a declarat că - dacă ajunge la Dinamo, Steaua, ori Rapid - fotbalistul are valoare și - deci - va costa. Ba, chiar, există și un barem al fiecărui jucător vizat - stabilit de Gandolfi și Piedimonte - însă suma nu ne-a fost încă dezvăluită. Oricum, la UTA se mișcă ceva, iar echipa ar putea avea numai de câștigat.

LEO SFÂRA

Box

PREȘEDINTELE CLUBULUI MOTORUL „SILVA LĂZĂR" A ARUNCAT PROSOPUL

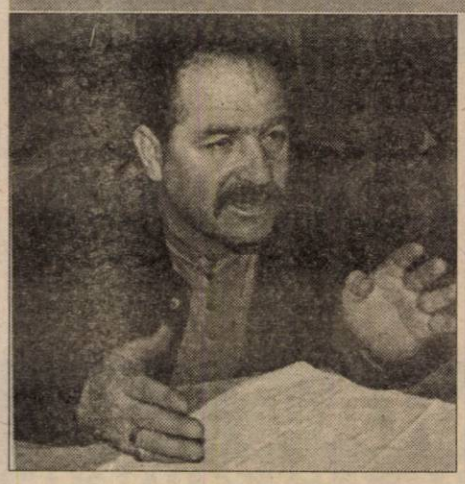

Ieri dimineață ne-a sunat la redacție domnul Victor Mihali, președintele clubului de box Motorul „Silva Lazăr" Arad, supărat pe observațiile ce i le-am făcut sub formă de „mănuși negre" pe marginea galei de box organizată de domnia sa vineri, la discoteca VIVA. Descurajarea managerului sportiv al grupării din Aradul Nou a fost atât de mare, încât ne-a comunicat că își dă demisia de la club. Rămâne de văzut dacă i se va accepta, pentru că intenția noastră nu a fost aceasta, ci de a-i atrage atenția ca aceste condiții organizatorice să nu se mai repete pe viitor. Domnul Mihali a descurajat prea ușor, la primele „mănuși negre" a și aruncat prosopul, pe când noi credeam că e un luptător.

ALEX. CHEBELEU

ROMÂNIA, CAP DE SERIE LA TRAGEREA LA SORȚI PENTRU C.M. DIN 2002

Echipa națională de fotbal a României este cap de serie la tragerea la sorți a grupelor preliminare pentru Cupa Mondială din anul 2002, alături de reprezentativele Spaniei, Norvegiei, Suediei, Olandei, Cehiei, Germaniei, Belgiei și Iugoslaviei, informează AFP.

Componența urnelor va fi următoarea:

Urna A: Spania, **România**, Norvegia, Suedia, Olanda, Cehia, Germania, Belgia, Iugoslavia.

Urna B: Austria, Portugalia, Italia, Scoția, Ucraina, Rusia, Anglia, Turcia, Danemarca.

Urna C: Irlanda, Croația, Slovacia, Israel, Bulgaria, Grecia, Elveția, Polonia, Lituania.

Urna D: Cipru, Ungaria, Finlanda, Islanda, Macedoina, Letonia, Bosnia-Herțegovina, Slovenia, Țara Galilor.

Urna E: Georgia, Armenia, Estonia, Irlanda de Nord, Albania, Insulele Feroe, Azerbaidjan, Belarus, Moldova, Liechtenstein, Luxemburg, Malta, San Marino, Andora.

România este reprezentată, la tragerea la sorți a grupelor de calificare la Cupa Mondială din anul 2002, care se va desfășura pe 7 decembrie, la Tokyo, de președintele Federației Române de Fotbal, Mircea Sandu și de secretarul general al acestui for, Adalbert Kassai.

A. J. F. ARAD ȘI-A DESEMNAT PREMIANȚII

Ieri a avut loc decernarea premiilor din fotbalul județean arădean pe anul 1999. Într-un cadru festiv, la sediul A. J. F. au ținut prelegeri președintele instituției, Nicu Sălăjan, președintele onorific Ioan Kocsis-Josan precum și Gheorghe Feieș, primarul Sebișului și președinte al clubului Crișana. Primul a apreciat că fotbalul județean arădean se consolidează, este în progres, calitatea arbitrajelor și numărul spectatorilor crescând de la etapă la etapă, în vreme ce Ioan Kocsis-Josan și-a exprimat opinia conform căreia antrenorii ar trebui să „pună mâna pe carte", propunând totodată ca pe viitor, pentru evitarea neplăcerilor, presa să înainteze sesizări scrise întemeiate către forul conducător al A. J. F. pentru a preîntâmpina neînțelegerile. Au mai luat cuvântul M. Lupan, reprezentant al sponsorului Diviziei D „Rowo" și Helmut Duckadam, ultimul nefiind totuși invitat și premiat de Asociație, în ciuda meritelor avute în sectorul juvenil.

Premiile acordate de A. J. F. - constând în diplome și bani - au fost, așadar, următoarele:

Trofeul fair-play: 1. Șoimii Lipova; 2. CPL Arad; 3. Crișana Sebiș

Cei mai buni antrenori: 1. Dan Mănăilă (Șoimii Pâncota); 2. Francisc Tisza (Romvest)

Cei mai buni instructori: 1. Alexandru Gaica (Crișana Sebiș); 2. Mihai Roșca (Tricoul Roșu)

Cei mai buni jucători: 1. Cristian Man (Tricoul Roșu) 2. Flavius Brandais (CPL Arad) 3. Roland Balaj (Comera)

Cel mai corect arbitru: Viorel Dumitru Buică

Mențiune specială pentru calitatea arbitrajelor: Florin Dumitru

Arbitri de perspectivă: Răzvan Cadar, Ovidiu Hațegan, Raul Negrilă; **asistenți:** MirceaToderici jr., Gabriel Hărduț, Ciprian Bondar.

Cei mai exigenți observatori: Corneliu Tiulea, Constantin Sfârlogea, Florin Romanescu.

Pentru activitatea în cadrul A. J. F.: Ilie Popa, Teodor Jușcă, Claudiu Tripa, Alexandru Dan, Constantin Mironescu, Metcas Hristos, Simion Buda, Ioan Leac.

Pentru sprijinul acordat în dezvoltarea fotbalului județean: Ioan Kocsis-Josan, Eugen Nemeș (președinte ROWO); Ioan Popa (Tricoul Roșu), Eduard Cucoș (Păulișana Păuliș), Nicolae Roșca, (Victoria Nădlac), Ioan Brânișcan (Șoimii Lipova), Ioan Gurban (Șiriana Șiria), Gheorghe Lăcătuș (Înfrățirea Iratoș), Letiția Stoian (Voința Semlac), Ioan Farcaș (Șoimii Pâncota), Gheroghe Feieș (Crișana Sebiș), Gheorghe Meruța (Gloria Arad), Eugen Terebenț (Crișul Chișineu Criș), Valer Herlo (Comera Arad), Gheorghe Ghinga (ICRTI), Ioan Petrică (A. S. Vladimirescu), Octavian Aldan (Munar), Andras Mako (Viitorul Șepreuș).

Pentru activitatea la copii și juniori: Ioan Leac, Ciprian Ardelean, Viorel Dumitru Buică, Dan Coman, Gabriel Hărduț.

Pentru promovarea în lotul divizionar FRF: Silviu Mocanu, Emil Cristea, Sebastian Pantiș.

Președintele A. J. F. a primit o diplomă de excelență, iar reprezentanților mass-media le-au fost oferite, la rândul lor, diplome pentru reflectarea și informarea corectă a evenimentelor fotbalistice. În încheiere antrenorul Francisc Tisza a primit un premiu special din partea președintelui onorific al AJF Arad, Kocsis-Josan pentru activitatea depusă la cluburile UTA și Romvest.

Iată câteva declarații culese „la cald":

Dan Mănăilă: „Mă onorează și mă obligă această diplomă. Nu în ultimul rând, mă determină să ridic cota jucătorilor. Planurile mele depind în mare măsură de puterea financiară a clubului pe care îl reprezint. Mulțumesc conducerii administrative și echipei pentru efortul comun depus. Sărbători fericite și la mulți ani tuturor!"

Alexandru Gaica: „Distincția este o încununare a muncii din ultimii ani. Premiul nu mi se cuvine doar mie, ci și conducerii, componenților echipei. Sper ca în anul 2000 să devenim campioni de toamnă, iar apoi să ne menținem pe prima poziție. Profit de prilej pentru a ura cititorilor un Crăciun fericit și un an nou mai bun."

V. Dumitru Buică: „Sunt bucuros și mulțumit de alegere. Sper să nu dezamăgesc nici în viitor, să oficiez cu profesionalism partidele din fotbalul județean arădean."

Cristian Man: „Am fost ajutat foarte mult de echipă. Fără ea nu aș fi reușit să ajung aici. Țin să mulțumesc colegilor și antrenorului „Ole" Roșca pentru că au avut încredere în mine. Îmi doresc sănătate, putere de muncă și goluri.".

Valer Herlo: „Premiul înseamnă o recunoaștere a eforturilor întreprinse în vederea sprijinirii și dezvoltării activității fotbalistice județene."

CĂLIN MNERIE
ADRIAN HĂRȚĂU

Antrenori, fotbaliști și arbitri arădeni recompensați

PORTARUL ASTREI, TOMA, A ÎNVINS PE DINAMO ÎN ULTIMA SECUNDĂ!

▼ Echipa de polo arădeană ASTRA a început actualul campionat ezitant, cu rezultate mult mai slabe decât în sezoanele precedente. În week-end-ul trecut, Astra a plecat la București pentru a da piept cu campioana țării, Dinamo, într-o dublă confruntare în care părea victimă sigură. ▼ Din fericire acest lucru a fost infirmat în prima partidă de poloiștii Astrei care au reușit un final de joc electrizant. Antrenorul Barbu Ghițan ne-a descris tensiunea finalului: „În repriza a treia eram conduși cu 8-3 și am început să reducem din scor. În ultima repriză am ajuns la 8-7, apoi de la 9-7 am egalat la 9. Cu 58 de secunde înainte de final am avut atacul, am obținut și un corner, dar la 4 secunde de final am fost sancționați cu fault în atac. „Time-out" Dinamo, repunere de la centru, șut și Toma prinde și aruncă. Mingea în aer, se aude sirena, și gol! Victorie pentru Astra cu 10-9, în ultima secundă. ▼ În ziua a doua, Astra a condus cu 2-0 și 3-2, însă și pe fondul unui arbitraj potrivnic a cedat cu 9-3. Oricum, victoria din prima zi rămâne ca un succes important, mai ales pentru moralul elevilor pregătiți de Barbu Ghițan și Constantin Brânzei. ▼ Marcatori pentru Astra în cele două meciuri: Ionescu 4+0; Ștefănescu 2+0; Huber 1+1; Urs 1+1; Cosma 1+0; Toma 1+0; Broșovszky 0+1.

DACIAN TODUȚA

BASCHET MASCULIN - DIVIZIA A

Grupa valorică 1-8

Rezultatele etapei a XIX-a: „U" Carbochim Cluj-CSU Pitești 69-71, Petrom Sibiu-„Poli" Iași 76-69, Soced-Dinamo 63-86, West Petrom Arad-Herlitz Tg. Mureș 74-61.

Clasamentul

1. CSU Pitești	19	18	1	1491-1303	37
2. Petrom Sibiu	19	15	4	1429-1146	34
3. Carbochim Cluj	19	13	6	1440-1203	32
4. West Petrom	19	12	7	1368-1288	31
5. Dinamo	19	12	7	1475-1242	31
6. „Poli" Iași	19	11	8	1283-1261	30
7. Soced	19	11	8	1233-1133	30
8. Herlitz	19	11	8	1417-1361	30

● **Etapa viitoare, sâmbătă, 11 decembrie 1999, West Petrom Arad se va deplasa la Iași, unde va întâlni formația locală „Poli".**

DACIA

la preț de fabrică!

S.C. „AUTOSERVICE CÂMPUL LINIȘTII "S.R.L.

Câmpul Liniștii, Nr. 1 (vizavi de Vama de interior Arad)

Telefoane: 247535; 092-388166; 092-826559; 092-701790

NOU!

VĂ MAI OFERIM

- înmatricularea autoturismelor cumpărate
- montăm profesional sisteme de alarmă
- echipăm autoturisme cu radiocasetofoane PIONEER și BLAUPUNKT

(659243)

construct

MIRADA

CIMENT 39.000 lei/sac

VAR 21.000 lei/sac

PREȚURILE CONȚIN TVA

ARAD, GARA C.F.R.
TEL/FAX: 057/270960

VARBITTOUR TRAVEL AGENCY - TOUR OPERATOR

SUNAȚI-NE PE NOI PRIMA DATĂ!

VĂ OFERIM BILETE DE AVION DUS-ÎNTORS
CU PLECARE DIN TIMIȘOARA
BUDAPESTA SAU BUCUREȘTI PE ZBORURILE
COMPANIILOR AUSTRIAN AIRLINES,
MALEV, KLM, BRITISH AIRWAYS SAU PE ORICARE ALTĂ
COMPANIE PREFERATĂ DE DUMNEAVOASTRĂ

la prețuri aflate la... cea mai joasă altitudine!

ZBURAȚI PRIN VARBITTOUR TRAVEL AGENCY

- NEW YORK 368 USD
- WASHINGTON - 368 USD
- ATLANTA - 408 USD
- DALLAS - 408 USD
- DETROIT - 408 USD
- MIAMI - 408 USD
- CHICAGO - 408 USD
- HOUSTON - 408 USD
- BOSTON - 383 USD
- PITTSBURGH - 466 USD
- PHOENIX - 515 USD
- TORONTO - 364 USD
- MONTREAL - 364 USD
- OTTAWA - 384 USD
- VANCOUVER - 510 USD
- CALGARY - 510 USD
- EDMONTON 510 USD
- WINNIPEG - 505 USD
- SYDNEY - 789 USD
- AMSTERDAM - 184 USD
- ROMA - 221 USD
- PARIS - 210 USD
- LONDRA - 198 USD
- MÁLAGA - 290 USD
- TEL AVIV - 247 USD
- LARNACA - 208 USD

CLIENȚILOR FIDELI LE OFERIM PROGRAME FREQUENT FLYERS!!!

BUCURAȚI-VĂ DE VACANȚELE DUMNEAVOASTRĂ PRIN VARBITTOUR TRAVEL AGENCY - TOUR OPERATOR

REVELION 2000!

VIENA - 30 DECEMBRIE - 03 IANUARIE - 650 DM

ZILNIC TRANSPORT
TIMIȘOARA - AEROPORT BUDAPESTA
la cele mai mici prețuri

ALTE SERVICII:
- TRANSPORT CU AUTOCARUL ÎN AUSTRIA, GERMANIA DOUBLE T
- ASIGURĂRI MEDICALE - AIG -
- CĂRȚI VERZI

HEAD OFFICE: ● Timișoara, str. Alba Iulia nr. 2,Tel: 40(0) 56/221400, Tel./fax: 40(0)56/221401
BRANCH OFFICE: ● ARAD, B-dul Revoluției nr. 85, tel. 40(0)57/211818;
E-mail: startour@mail.dnttm.ro

TOMBOLA ANULUI

TOMBOLA ANULUI 2000

PREMII DE 150.000.000 LEI!

Scrie-ți pe o foaie numele, prenumele, adresa, telefonul și răspunde la următoarea întrebare: "Care este sloganul berii Hațegana?" Trimite foaia împreună cu 3 capace de bere Hațegana la CP 7, OP Hațeg și poți fi unul din câștigătorii numeroaselor premii în bani oferite de "Tombola Anului 2000" - Hațegana:

- 25 de premii a 1.000.000 lei oferite în urma tragerii la sorți din ziua de luni, 6.12.1999
- 25 de premii a 1.000.000 lei oferite în urma tragerii la sorți din ziua de luni, 20.12.1999
- 12 premii a 4.000.000 lei și

Marele Premiu de 50.000.000 lei oferite în urma tragerii la sorți din ziua de marți, 28.12.1999.

Plicurile necâștigătoare rămase vor intra și în următoarele trageri la sorți.
Câștigătorii premiilor vor fi anunțați în presă și la posturile de radio.
Tombola se adresează numai persoanelor peste 18 ani.

Hațegana

BERE-TRADIȚIE ȘI PUTERE!

S.C. CENTRAL S.A.

Horea nr. 8

Solicită oferte pentru închirierea spațiului din Arad, str. Horea nr. 1 (fost sediu DACIA FELIX)

Ofertele
se vor depune până în data de
15.12.1999

Informații la telefon: 057/256.543

(974360)

Alege cea mai bună ofertă!

ALCATEL ONE TOUCH EASY! 59 USD**

NOKIA 5110 79 USD**

Oferta CONNEX
Conectare GRATUITĂ
+3LUNI ABONAMENT GRATUIT***

mediaSet
Calea Aurel Vlaicu, Bl.8, Parter
TEL: 210545; 092976769
dealer autorizat CONNEX

* Ofertă valabilă până la data de 10.12.1999 ** Prețurile nu conțin TVA
*** Ofertă valabilă numai cu conectare la CONNEX

LANȚUL - SANEX

UN MAGAZIN BETON!!!

Aradul Nou, Calea Timișoarei nr. 39
Tel.: 287776, 287340
Orar zilnic: 8-18, sâmbătă 8-13

- Articole uz gospodăresc
- Articole uz casnic
- Materiale pt. instalații
- Electrice
- Instalații sanitare
- Instalații gaz
- Folie solar - 27.500 lei/kg
- Sobă gătit 799.000 lei
- Plasă gard 16.500 lei/kg
- Jgheab PVC 21.000 lei/m
- Cuie construcții 11.000 lei/kg
- Plasă rabitz 25.000 lei/kg

NU UITA GĂSEȘTI...
... APROAPE ORICE!

(974049)

eta - 2u computer

OFERTĂ SPECIALĂ

- Calculatoare
- Imprimante
- Retele
- Soft
- Service

CARCASĂ ATX 230W
PLACA DE BAZĂ SIS 530, BUS 100, 512ko
AMD K6-2 400MHz
HDD 4,3GB UDMA
PLACA VIDEO SIS AGP
FDD 3,5"/1.44MB
SOUND YAMAHA + BOXE
SDRAM 32MB Pc100
MONITOR 14"
TASTATURA
MOUSE + PAD

ARAD, CLOSCA 2
Tel./Fax.: 251838
INTRARE DE PE B-DUL REVOLUȚIEI

485USD + TVA

BIROTICA

Leximis
Splaiul Gen. Gh. Magheru Bl. 329B (Micalaca)
Tel./Fax: 057/270111; 270100, Arad

- Tehnică de calcul
  - PC Garanție 3 ani — compaq COMPUTERS
  - Imprimante HP, EPSON
- Copiatoare MINOLTA
- Selfuri
- Mobilier de birou
- Mașini de numărat bancnote
- Centrale telefonice SOLOMON

CONTINENTAL ASTORIA

Organizează Concurs pentru postul de inginer în ziua de 13 dec. 1999 ora 10,00

Condiții

- absolvent al unei facultăți tehnice cu licență
- vechimea minimă 2 ani în funcția de inginer
- stagiul militar satisfăcut
- vârsta maximă 35 ani

Cererile de participare se depun la Hotel Astoria camera 212 până în 10 decembrie.

(4808625)

S.C.A. „SCÂNTEIA" S.A.

COM. ȘIMAND, JUD. ARAD

CONVOCATOR

Consiliul de Administrație al S.C.A. SCÂNTEIA S.A. convoacă Adunarea Generală Extraordinară a Acționarilor în data de 27.dec.1999, ora 10,00 la sediul societății, cu următoarea ORDINE DE ZI:

1. Constituirea Comisiei de selecție a administratorilor;
2. Aprobarea remunerării lunare a membrilor comisiei de selecție.
3. Diverse.

Dacă la prima adunare nu se întrunește cvorumul necesar, a doua adunare generală se convoacă a doua zi, la aceeași oră și în același loc.

PREȘEDINTELE CONSILIULUI DE ADMINISTRAȚIE
ing. Kiss Ladislau Ioan

(4808627)

S.C. VI.RO. S.A. ARAD

STR. Cocorilor nr. 24A (Fosta Orologerie)

Execută după tehnologia italiană:

- **Ștanțe de precizie**
- **Prelucrări pe mașină de electroeroziune**
- **Vopsiri în câmp electrostatic cu pulbere**
- **Acoperiri galvanice**

Informații suplimentare la telefon:

057-275448

Fax: 057-275446

(4808591)

CITY-TAXI

CITY-TAXI ARAD într-o nouă formulă managerială **angajează șoferi** cu mașini proprii pentru activitatea de taximetrie, acordând multiple facilități (parcări gratuite, spălări auto gratuite), fără obligația de a efectua comisioane și protocoale diverse.

SPĂLĂTORIE AUTO NON-STOP

Vă așteptăm la sediul SC ARCO CITY S.A. din str. Pădurii nr. 43, telefon 252024, 252026, 252028.

(c.b.)

MATRIMONIALE

891111

Apelează-mă și îți voi dezvălui tainele iubirii!

Primele 20 secunde GRATUIT! Cu numai 14.950 lei/ 30 secunde. (c)

Doriți căsătorie în GERMANIA? Fete tinere, drăguțe, serioase. Telefon 279251. (36853)

VÂNZĂRI APARTAMENTE O CAMERĂ

Vând garsonieră cf. I sporit (balcon, vană), Confecții - central, 6.550 DM. Telefon 237048. (37079)

Vând garsonieră confort I, Vlaicu, îmbunătățiri. Telefon 094532224; 275930. (36959)

Vând urgent apartament 1 cameră, amenajat, Grădiște, parter. Telefon 243303, 094 282 509. (37123)

Ocazie! Vând apartament 1 cameră, central, et. I, mici îmbunătățiri, 8.800 DM. Telefon 270834. (37229)

Vând urgent garsonieră, confort I, Grădiște, convenabil. Telefon 237065; 461529. (36085)

Vând garsonieră confort I, bloc P3, etaj II, stația de tramvai Confecții. Telefon 057 - 253038. (37085)

Vând apartament 1 cameră, confort sporit, et. I, Vlaicu. Telefon 250209. (37053)

Vând garsonieră, zona 300 Micălaca. Telefon 283382. (37282)

Vând garsonieră, confort III, str. Roșiori nr. 7, ap. 2. Informații telefon 250151, preț 3.500 DM. (37315)

Vând apartament 1 cameră, Grădiște, str. Crasna bl. F, et. I, ocupabil imediat. Informații telefon 514778. (37324)

Vând apartament 1 cameră, Bușteni, et. I, 13.000 DM. Telefon 270872. (37332)

Vând garsonieră mobilată, bloc 231, Micălaca, 6500 DM. Telefon 557315. (36758)

Vând garsonieră confort I, Piața Soarelui, bloc 242, etaj III, ocupabilă imediat; preț negociabil. Telefon 094/ 921257. (37369)

Vând apartament 1 cameră, Micălaca, etaj I, balcon închis, 11.800 DM negociabil. Telefon 094.988.154; 279679. (37382)

Vând apartament una cameră, Micălaca, zona 500; preț 10.500 DM. Telefon 094.504.162. (37374)

VÂNZĂRI APARTAMENTE DOUĂ CAMERE

Vând apartament 2 camere, zonă centrală, decomandat, etaj 1/4, suparfața mare, 28.000 DM. Telefon 235784; 092.308.400. (37370)

Vând apartament 2 came-re, Vlaicu, bl. X6, et. 7, hol mare, balcon, decomandat, 16.000 DM. Telefon 250966. (36993)

Vând urgent apartament semidecomandat, 2 camere, etaj II, bloc 708. Telefon 262658. (36782)

Vând apartament 2 camere, etaj I și garaj, zona Podgoria. Telefon 255768 sau 094.533.835. (36992)

Vând apartament 2 camere, Micălaca, bl. 512, ap. 19. Telefon 092 288 577, 272201. (37109)

Vând apartament 2 camere, îmbunătățit, zona Miorița, negociabil. Telefon 269213. (37205)

Vând apartament central, 2 camere, zona Podgoria, et. 4/ 4. Telefon 092372730. (37220)

Vând apartament 2 camere, Vlaicu, mici îmbunătățiri, 11.000 DM. Telefon 270856. (36811)

Vând urgent apartament 2 camere, decomandate, îmbunătățit, Piața Spitalului. Telefon 233146, 094 513 335. (27233)

Vând apartament 2 camere, Podgoria, vizavi de Catedrală, et. II, cărămidă, balcon închis, preț 26.000 DM. Telefon 234693, 092397411. (35986)

Vând apartament 2 camere, confort I, etaj I, zona Miorița. Telefon 255133. (37053)

Vând apartament 2 camere, îmbunătățit, et. I, Micălaca. Telefon 266280; 276943, după ora 18,30. (37253)

Vând apartament 2 camere, confort I, et. II, decomandat, Romanilor, spre Mureș, garaj. Telefon 252030. (37204)

Vând urgent apartament 2 camere, parter, Aurel Vlaicu, bl. 8. Telefon 252269, după ora 18. (37286)

Vând apartament 2 camere, ultracentral, str. Clușca nr. 7, et. II, ap. 5, orele 17-18. (37293)

Vând apartament 2 camere, garaj, centru, decomandate, și casă 3 camere, gaz, apă, Aradul Nou. Telefon 235538. (37320)

Vând urgent apartament central, 2 camere, tot confortul, preț avantajos, str. Ștefan Cicio Pop nr. 15, ap. 2. (37327)

Super-ocazie! Vând apartament 2 camere, Vlaicu, parchet, faianță, gresie, 8.500 DM. Telefon 270856. (37330)

Vând apartament 2 camere, Micălaca, zona 500, 11.800 DM. Telefon 270856. (37330)

Vând ieftin apartament 2 camere, Vlaicu, et. 4/10. Telefon 253326. (37332)

VÂNZĂRI APARTAMENTE TREI CAMERE

Vând apartament 3 camere, decomandat, îmbunătățit, parter, Micălaca. Telefon 263240. (37103)

Vând apartament 3 camere decomandate, etaj II, zona 300; negociabil. Telefon 259188; 092.358.171.

Vând apartament 3 camere, et. I, decomandat, parchetat, bl. 562, Micălaca, preț 22.500 DM. Telefon 092.344.743. (37287)

Vând apartament 3 camere, et. III, Micălaca + garaj, 15.500 DM. Telefon 249806; 094.778.462. (37304)

Vând ieftin apartament 3 camere, garaj, Miorița, et. II. Telefon 253326. (37332)

Vând apartament 3 camere, zona Micălaca, bloc 253. Telefon 093.280.636 sau 092.934.196. (37371)

VÂNZĂRI APARTAMENTE PATRU-CINCI CAMERE

Vând apartament 4 camere, zona Gării, contorizat. Telefon 223552. (36744)

Vând apartament 4 camere, zona Micălaca, 18.500 DM, negociabil. Telefon 262114. (37314)

VÂNZĂRI CASE

Vând casă și grădină în localitatea Zimandul Nou nr. 159 (eventual variante). Telefon 094.608.041. (36979)

Vând VILĂ nouă, 6 camere, 3 băi, 2 garaje + 2 încăperi, curte, grădină apă-canal, încălzire centrală gaz, preț 120.000 DM. Telefon 285485. (36832)

Vând casă cu grădină, toate facilitățile, Sânicolaul Mic. Telefon 288447. (37270)

Vând casă 12 camere (6+6 demisol), curte, grădină, garaj, 85.000 DM negociabil. Telefon 270694 sau 092.532.181. (36670)

Vând casă central, parter-privatizat, etaj-locuință. Telefon 234862. (36909)

Vând casă tot confortul, comuna Vladimirescu; negociabil. Telefon 255981. (36716)

Vând casă central, cu etaj, singur în curte. Telefon 280046; 282919. (36764)

Vând casă nouă, comuna Livada, vizavi Primărie, demisol, parter, et. I + mansardă. Informații telefon 094 607 228, 057-412183. (37131)

Casă de vânzare, str. Vișinului nr. 32, preț informativ 50.000 DM. Telefon 223690. (37222)

Vând casă 2 camere + dependințe, posibilitate privatizare, la șoseaua principală, Covăsânț, preț 7.000 DM, negociabil. Telefon 094 121 983. (33808)

Vând casă str. Arh. M. Tabacovici (Aradul Nou), 4 camere, baie, bucătărie, încălzire centrală pe gaz, apă, grădină. Telefon 092.640.821. (36685)

Vând casă 3 camere, grădină, anexe, apă, curent, gaz. Telefon 412227. (37208)

Vând casă cu etaj, în roșu, locuibilă, Fîntînele. Telefon 456180. (37234)

Vând casă mare, nr. 386 Cuvin, 3 camere, cămară, hol, seră, garaj, grădină mare. Telefon 461011. (37112)

Vând casă nouă la cheie, 5 camere, toate dependințele, gaz, construcție 1998, comuna Avram Iancu nr. 96, județul Bihor. Informații Arad, telefon 242365. (35177)

Vând casă, tot confortul, gaz stradal, preț negociabil, la vedere, acceptăm și în două rate. Informații telefon 264032. (37311)

OCAZIE! Vând CASĂ toate utilitățile, suprafața 900 mp. Telefon 092/ 239471; 256543 până la ora 16. (37397)

Vând urgent casă cu etaj în Grădiște, 68.000 DM. Telefon 220182. (37331)

Vând casă, Micălaca, suprafața 375 mp, 20.000 DM negociabil. Telefon 092.356.215. (37373)

VÂNZĂRI SPAȚII COMERCIALE

Vând hală cu toate dotările necesare (170 mp) și casă împreună cu alimentara. Telefon 092.636.497; 283882. (36704)

Vând spațiu comercial Micălaca, zona 3; 140 mp. Telefon 259651. (37064)

VÂNZĂRI TERENURI

Vând 1.000 mp teren intravilan, Cladova. Telefon 094 785 517. (37105)

Vând teren 37.800 mp la intersecția DJ Drum centură deschidere 454 m, cu DJ Calea 6 Vânători deschidere 83 m, cu CF (posibil variante). Telefon 237645, după ora 19. (37045)

Vând urgent grădină în Grădiște, zonă bună, toate utilitățile. Telefon 253575; 253366. (37125)

Vând 5 ha teren agricol în Tudor Vladimirescu. Telefon 056-291863. (37294)

Vând teren intravilan 1000 mp, Subcetate, preț 38.000 DM. Telefon 094.778.462. (37304)

VÂNZĂRI AUTO

Vând CAMION RABA, 10 to, CIV, VT, perfectă stare de funcționare, str. Independenței nr. 7 (Bujac). Telefon 243328, 273785. (37157)

Vând BMW 316i, an fabricație noiembrie 1997, toate opțiunile, înmatriculat, preț negociabil. Telefon 094 517 763. (36126)

Vând Opel Vectra Turbo Diesel, 1700 cmc, înscris persoană fizică, an fabricație 1996, 36.000 km rulați. Telefon 092.529.611.

Vând motor Ford Sierra 2,3 Diesel, dezmembrez microbuz Ford Tranzit model 80. Telefon 264781. (36778)

Vând Ford Escort Combi, Diesel, an fabricație 1991, neînscris, preț negociabil. Informații telefon 462126, seara, orele 19-21. (4114771)

Vând Opel Kadett combi, Diesel, an fabricație 1986, preț 6.500 DM, negociabil. Informații telefon 462126, seara, orele 19-21. (4114772)

Vând Renault 19 Chamade, an 1992, persoană fizică, multe extrase, 6 lt/ 100 km, 8.800 DM, negociabil. Telefon 235714. (37128)

Vând Dacia Nova 1999, 3 luni, vișiniu metalizat, geamuri fumurii, 5.600 DM, negociabil. Telefon 057-244520. (36942)

Vând Audi 80, alb, 1.700 cmc, catalizator, 7.600 DM, negociabil, ireproșabil. Telefon 281124. (37255)

Vând Dacia 1310, an fabricație 1994, stare foarte bună, preț 3.900 DM. Telefon 092.640.821. (36685)

Vând Ford Sierra 1,6 1986, înmatriculat și VW Golf II, 1988, TD, vama plătită pentru recarosare. Telefon 513036. (4112521)

Vând autoturism Golf II, 87, Diesel, 5.900 DM și Barkas 1987, cu CIV, 1.800 DM sau schimb cu altă mașină. Telefon 520386 sau 094 524 847. (36994)

Vând convenabil camion Raba 8 tone, stare bună. Telefon 275200. (36874)

Vând tractor 650 M, stare bună de funcționare, localitatea Horia, nr. 437. Telefon 094.607.249. (37069)

Vând utilaje agricole: PP-3 din țeavă, presă balotat, SUP-29, remorcă auto, Mic 0,4, instalație erbicidat EEP-600, combinator, tăvălugi inelari. Telefon 094.566.788. (37283)

Vând Audi 100, 1980, înmatriculată, stare bună, preț acceptabil. Telefon 094.566.788. (37283)

Vând (schimb) Lancia Prisma T.D. 1986, 2000 cmc, înmatriculată persoană fizică, 4.800 DM. Telefon 272702, după ora 18. (37300)

Vând urgent Dacia 1310 dinm 1988. Telefon 234678, după ora 17. (37302)

Vând Oltcit, stare bună. Telefon 269845. (37309)

Vând Dacia 1310, înmatriculată, fabricație 1988, preț 2450 DM. Telefon 094/ 867164. (37321)

Vând WV Transporter de marfă Diesel 1,6, în stare foarte bună. Informații telefon 250151. (37315)

Vând parbriz Renault 18. Telefon 223963. (37353)

VÂNZĂRI ELECTRO

Vând cel mai ieftin, configurații de computere 486166/100 MHz, HDD 200-600 Mb, memorie 8-16 Mb, monitor SVGA, garanție 3 luni. Telefon 252983; 092.353.498. (36835)

Vând TV COLOR en-gros, en-detail, gamă diversificată, prețuri minime; garanție. Telefon 289456; 092.239.242. (35449)

Vând TELEVIZOARE COLOR bandă largă, 2.000.000 lei, cu telecomandă nouă și o măsuță - CADOU - inclusă în preț; garanție 6 luni. Telefon 244904, orele 9-17. (37038)

Vând CÂNTARE ELECTRONICE și CASE MARCAT FISCALE avizate de Ministerul Finanțelor, pentru comerț, servicii, restaurant, benzinărie. Telefon 272727; 092.264.526. (37250)

Vând televizoare color, modele noi, de plastic, stereo, teletext, convenabil, mărci bune. Telefon 264004. (36737)

Vând TV color, video-recorder, mașină spălat automată, cuptor microunde, calorifer electric. Telefon 284604. (36793)

Vând TV color, mașini spălat automate și combine frigorifice (cu garanție) orele 9-17. Telefon 251392 sau 094 293 568. (36843)

Vând TV color, combină frigorifică, congelator, mașină de spălat automată. Telefon 285010. (36790)

Vând TV color, modele cu design deosebit, carcasă plastic, garanție. Telefon 260807. (36881)

Vând TV Sony, Vestel, Philips, noi, preț negociabil. Telefon 210631. (37181)

Vindem TV COLOR, stereo, 150 modele, mari, mici, vizibile zilnic, între orele 10-20, prețuri convenabile. Telefon 280260, 211213. (37257)

Vând televizor color nou, cu garanție, preț mic. Telefon 092 793 598. (37099)

Vând telefoane mobile noi: Nokia 5110-limba română, 240 DM, Siemens C25, 250 DM. Telefon 094.544.832; 092.528.181. (37291)

Vând calculator 486DX2/ 66, 8 RAM, HDD 210, monitor SVGA, preț 210 DM. Telefon 057/234718; 092972017. (37328)

Vând toată gama de piese pentru frigidere casnice și comerciale; frigidere second-hand. Telefon 270622. (37398)

Vând TV color, congelator, combină frig, uscător rufe, robot telefon. Telefon 220926. (37323)

Vând ieftin INSTALAȚII SATELIT și boxe 50 W. Telefon: Arad 237471; Ineu 511485. (37337)

VÂNZĂRI DIVERSE

Vând porci de carne, 90-100 kg, localitatea Fîntînele. Telefon 456183. (37342)

Vând LEMNE FOC TĂIATE, esență tare, orice cantitate. Telefon 276488. (37262)

Vând en-gros HAINE second - hand GERMANIA, peste 20 sortimente. Telefon 289456, 092239242. (35449)

Vând: COTURI și BURLANE FUM 21.000 lei/buc.; PLASĂ GARD zincată 13.420 lei/kg, orice dimensiuni; PLASĂ RABITZ 22.000 lei/kg și CUIE CONSTRUCȚII 9.000 lei/kg, str. Vrabiei nr. 4. Telefon 289997, 094.558.552.

Vindem avantajos mobilier comercial (rafturi, pulturi, birouri, dulapuri vestiar), agregate frigorifice (vitrine, dulapuri, camere, congelatoare) cântare 10, 100, 500 kg, grătare lemn, cărucioare, scări, etc. Informații telefon 281060 și 281036. (36262)

Vând făină furajeră 1.500 lei/kg. Informații telefon 462342. (4114774)

Vând LEMNE FOC TĂIATE. Telefon 214010. (37144)

Vând PARCHET fag ABURIT, uscat, pervazuri. Telefon 235271, 094 555 338. (37203)

Vând BCA, 615.000 lei/ mc, VAR, CIMENT. Telefon 094 524 456, 054-211807. Sunați și nu ve-ți regreta! (f. 1287001)

Vând sobă Vesta, nouă, nefolosită, preț redus. Telefon 092 578 735. (37099)

Vând canapele extensibile și colțare pluș, noi; convenabil. Telefon 264892. (36779)

Vând LEMNE FOC TĂIATE, esență tare. Telefon 277027. (36121)

Vând haine la kg (trening, pantaloni, solexuri). Telefon 280315, 094606525. (37225)

Vând EUROBOLȚARI termoizolanți, garanție, 300x 250x200, 3.600 lei/buc; 1mc-240.000 lei. Telefon 281491; 092381750. (37213)

Vând folie solar, import, 12 m lățime, 3 ani garanție. Telefon 057/271153. (37207)

Vând scândură de esență tare, uscată și dulapi, preț acceptabil, Sîntana str. Liliacului nr. 16. (4114778)

Vând drujbă elvețiană, aparat sudură, schiuri cu clăpari. Telefon 260516. (37106)

Vând sobă pe motorină. Telefon 276038. (37276)

Vând Dacia 1300, talon Renault 12 TL și bibliotecă 623. Telefon 260463. (37280)

Vând scaun frizerie hidraulic, vând baloane de 50 litri. Telefon 247565. (37298)

Vând apartament 2 camere, et. II, Micălaca, bl. 104, autoturism Volvo 345. Telefon 265923, după ora 18. (37307)

Vând sau schimb cu 2 vaci, mânză de 2 ani, deosebită. Telefon 265771. (37372)

CUMPĂRĂRI TERENURI, IMOBILIARE

Cumpăr apartament spațios 1 sau 2 camere, prefer: centru, Micălaca sau Vlaicu. Telefon 255133. (37053)

CUMPĂRĂRI ELECTRO

Cumpăr ladă frig, combină frig, mașină spălat automată, defecte. Telefon 220926. (37323)

CUMPĂRĂRI DIVERSE

Cumpărăm CEREALE pentru FURAJ (porumb, soia, orz și grâu furajer); plata la ridicare. Telefon 065 - 163885; 065 - 443693; 094.789.037. (f, 0974372)

(Continuare în pagina 15)

(Urmare din pagina 14)

Cumpăr grâu 1400 lei/kg, cantități mari. Informații telefon 462342. (4114773)

Cumpărăm: ORZ, GRÂU furajer, ORZOAICĂ, PORUMB recolta 1999, plata la ridicare. Telefon 065/ 163885; 094789037. (f. 974377)

Cumpăr mașină tâmplărie grosime. Telefon 235202. (37289)

Cumpăr coarne cerb 115.000 lei/kg, pene gâscă noi și vechi, preț negociabil, str. Emil Gîrleanu nr. 20. Telefon 210816. (37306)

Cumpăr porumb boabe. Telefon 094.772.259; 243905. (37322)

CERERI ȘI OFERTE DE SERVICII

SOCIETATE COMERCIALĂ angajează TRACTORIST-RUTIERIST. Informații telefon 270078 și 270079. (37359)

SC „LA VALI" SRL angajează VÂNZĂTOARE pentru alimentară. Condiții: liceul economic. Relații între orele 9-18, Aurel Vlaicu bl. 9.

SOCIETATE STRĂINĂ, punct de lucru în PECICA, angajează BĂRBAȚI și FEMEI pentru CALIFICARE la LOCUL DE MUNCĂ, profil ÎNCĂLȚĂMINTE, vârsta maximă 35 ani. Angajează o persoană cu experiență în domeniul prelucrării încălțămintei (MAISTRĂ); PERSONAL CALIFICAT pentru cusut la mașină încălțăminte. Telefon 256369, 256193, orele 9-17. (37233)

Angajăm CONFECȚIONERE, CĂLCĂTORESE, TRIPLOK-iste pentru croitorie serie. Telefon 211214, orele 7-16. (37215)

FABRICĂ de CONFECȚII CĂMĂȘI angajează CONFECȚIONERE calificate, personal croi BANDZIC, în incinta Tehnometalica. Telefon 253062. (36939)

„TAVERNA ROMANĂ" angajează BARMANI și OSPĂTARI. Informații la sediul firmei. (37275)

SC „CREȚIU BAR" angajează 2 BARMANE OSPĂTARE, str. Poetului nr. 5. (37281)

FIRMĂ GERMANĂ angajează TEHNICIAN DENTAR, maxim 30 ani, pentru reprezentanța din Arad. Informații telefon 094/ 555343, orele 9-18. (37305)

Angajăm AGENȚI COMERCIALI. Telefon 257748. (37335)

COMPANIE STRĂINĂ serioasă caută PERSOANE DINAMICE, vârsta maximă 26 ani. Telefon 094.840.670. (37333)

PRESTĂRI SERVICII

EXECUT: construcții, renovări interioare, zugrăveli lavabile, tencuieli, instalații sanitare, vopsitorii, etc. Telefon 272695.

Reparăm: MAȘINI SPĂLAT automate, la domiciliu, calitate. Telefon 259146, 094.241.398. (36858)

ASIGURĂM toate serviciile pentru PRESCHIMBAREA PERMISULUI de CONDUCERE. Telefon 281968. (36621)

În vacanță, CURSURI ȘOFER AMATOR pentru elevi (studenți). Telefon 283696. (37180)

Execut lucrări ÎNCĂLZIRE CENTRALE - SANITARE (cupru). Telefon 094391892; 216552. (c.)

Repar MAȘINI SPĂLAT automate, import, românești. Telefon 236055, 270518. (37265)

Repar ieftin, FRIGIDERE, LĂZI, CONGELATOARE, garanțial, deplasare gratuită. Telefon 092.417.397. (37256)

Școala șoferi „PODOABA" VICTORIEI 34 înscrie categoriile „B,CE". Telefon 256050; 243626. (37263)

PARCHETĂRI, RAȘCHETĂRI paluxări, cu materialele firmei (clientului). Telefon 235271; 094555338. (37310)

Executăm FUNDAȚII, zidării, amenajări apartamente, instalații, faianță, mozaic. Telefon 094111238. (37326)

MONTEZ orice TERACOTE, șeminee. Mă deplasez la țară. Telefon 274767. (37347)

REPARĂM: frigidere, congelatoare, cu piese noi și second-hand. Telefon 270622. (37399)

DIVERSE

Hanul „LA RĂSCRUCE" organizează REVELION - 2000, în compania solistului ȘTEFAN MUNTENAȘ. Telefon 094.245.879; 094206556. (37136)

SA „CRIȘUL" CINTEI anulează licitația din data de 16 decembrie, ora 12, pentru: casa specialistului, magazie-fânar, magazie-moară. (37296)

Vând en gros FURSECURI „TAGO" POLONIA și PATE FICAT CEHIA, prețuri avantajoase. Telefon: 092.325.297; 092.325.298; 092.538.054. (37319)

TURISM

Câștigi un milion de lei cu

ATLASSIB

Călătorești cu autocarele noastre moderne în Europa:

GERMANIA, AUSTRIA, FRANȚA, ITALIA, SUEDIA (plecări zilnice).

BELGIA, OLANDA, DANEMARCA, ANGLIA, FINLANDA, NORVEGIA, SPANIA, PORTUGALIA, UNGARIA, IUGOSLAVIA și poți fi un călător câștigător!

NOU! Reduceri de tarife în luna DECEMBRIE! Reduceri suplimentare pentru: elevi, studenți, pensionari și grupuri. B-dul Revoluției nr. 35, telefon 251871, 252727; Autogara, telefon 270562.

O poartă deschisă spre EUROPA. (c)

ÎNCHIRIERI

Ofer spre închiriere (variante), spațiu comercial bine dotat; central. Telefon 246727.

Ofer spre închiriere apartament sau casă (ne)mobilată. Telefon 235784; 092308400. (37370)

Închiriez (doresc) locuință (ne)mobilată. Telefon 235784; 092308400. (37370)

Ofer spre închiriere apartament 2 camere, Vlaicu, mobilat, 100 DM. Telefon 235784; 092.308.400. (37370)

Închiriez spații comerciale și depozit pe Calea Lipovei nr. 113, vizavi Restaurant Flora. Telefon 092921103. (36769)

Închiriem spații comerciale pentru magazine, depozite, producție, etc. Telefon 281060 și 281036. (36982)

Ofer spre închiriere apartament (ne)mobilat. Telefon 210255; 094560959. (37075)

Caut urgent să închiriez apartament ofer 100 - 150 DM. Telefon 210555; 094/ 560.959. (37075)

Dau în chirie apartament cu 2 camere, mobilat. Telefon 514327. (37185)

Închiriez spațiu comercial 240 mp, bloc 246, sc. B, Micălaca. Telefon 264397, luni-vineri, orele 9-17. (36086)

Ofer spre închiriere spațiu ultracentral. Telefon 211792. (36136)

Închiriez apartament 120 mp, str. N. Bălcescu, nr. 20, bun pentru sediul firmă, birouri. Telefon 094874634. (36998)

Ofer spre închiriere garaj corespunzător și pentru ARO, zona Intim (Banu Mărăcine). Telefon 231606. (37231)

Dau în chirie garsonieră, mobilată, zona Micălaca. Telefon 282698, după ora 16. (37260)

Dau în chirie apartament 3 camere, mobilat, tot confortul, central. Telefon 092.700.527; 289757. (37274)

Ofer spre închiriere garsonieră occidentală, Micălaca, 120 DM, anticipat 6 luni. Telefon 281195. (37278)

Ofer spre închiriere garsonieră mobilată, Micălaca, termen lung, plata anticipată. Informații telefon 262314. (37279)

Dau în chirie garsonieră, confort I, nemobilată, plata anticipat pe 6 luni. Informații telefon 258248. (37295)

Închiriez apartament 2 camere, mobilat, zona Podgoria. Telefon 223742, după ora 16. (37297)

Închiriez apartament 2 camere, tot confortul, Micălaca, Mioriței. Telefon 267005. (37301)

Doresc să închiriez apartament 4 camere sau spațiu 100 mp pentru birou, parter sau et. I, str. Aurel Vlaicu sau Zona Gării. Telefon 251010. (37309)

Închiriez garsonieră, confort I, zona Vlaicu, bl. Z6E, et. III, ap. 41 (în spatele Poștei) mobilată complet, televizor, aragaz, satelit, frigider, lenjerie, vizibil în date de 7 decembrie 1999, toată ziua. (37360)

PIERDERI

Asociația Veteranilor de Război, Subfiliala Șimand, pierdut bilete de călătorie gratuită, simplă, SNTFC-CFR Călători SA, seria B cl. II nr. 371201-371300-100 buc pe anul 1999. Le declară nule. (37303)

Pierdut carnet membru eliberat de Casa Teritorială a Cooperativelor de Credit, Agenția nr. 2 Aradul Nou pe numele Laza Octavian. Îl declar nul. (37308)

† DECESE †

Cu durere în suflet anunțăm încetarea din viață a scumpei noastre mamă, bunică și străbunică

SCROB FLOARE.

Înmormântarea va avea loc azi, 7 decembrie 1999, din str. Ștefan Zarie nr. 13A, la Cimitirul din Sînicolaul Mic. Familiile îndurerate: Cioară, Achim și Herman.

Cu adâncă durere anunțăm încetarea fulgerătoare din viață, după o grea suferință a celui care a fost

ȘOFRONICIU NUȚU,

în vârstă de 65 ani. Ceremonia funerară, va avea loc azi, 7 decembrie, la Cimitirul Bujac. Familiile îndoliate: Șofroniciu și Pușcaș.

Cu sufletul îndurerat anunțăm încetarea din viață a dragei noastre mame

SOFICA MAGDALENA,

născută în Caporal-Alexa. Înmormântarea va avea loc azi, 7 decembrie 1999, ora 14, din str. I. B. Deleanu nr. 28. Fiica Florica și ginerele Ghiță.

Cu adâncă durere anunțăm încetarea din viață, a celui care a fost tată, frate și bunic

RAICU IOAN - NICOLAE

în vârstă de 69 ani. Înmormântarea va avea loc azi, 7 decembrie 1999, ora 13, la Cimitirul Pomenirea. Familiile îndoliate Raicu și Pop.

Duminică, 5.12.1999, a încetat din viață, la vârsta de 73 de ani, cea care a fost

LIVIA BĂLAȘ,

iubita noastră soție, mamă și bunică. Ceremonia funerară va avea loc de la Capela Cimitirului Pomenirea, miercuri 8.12.1999, ora 13,30. Familiile Bălaș și Moldovan.

Cu adâncă durere anunțăm încetarea din viață, a celei care a fost

DANCIU FLOARE

în vârstă de 75 ani. Funeraliile vor avea loc miercuri, 8 decembrie, în satul Cruceni. Familia îndoliată, Danciu Ioan.

Cu sufletele îndurerate, anunțăm trecerea în neființă, într-un tragic accident, a celui care a fost bunul nostru soț, tată, bunic,

LUPȘAN NICOLAE

din Vinga. Familia îndoliată.

Cu adâncă durere anunțăm trecerea în neființă a celui care a fost soț, tată, bunic,

BARTALIS LUDOVIC.

† SERVICII FUNERARE †

SC „NOSFERATU" SRL,
str. Ghiba Birta nr. 26,
telefon 270437;
094.554.874.
NON - STOP
SERVICII FUNERARE COMPLETE.

Sicrie, respete, cruci, îmbălsămat, spălat, îmbrăcat, prosoape, batiste, panglică, baticuri, catafalc, sfeșnice, steag doliu, coroane, jerbe, colaci, cozonaci, colivă. ORGANIZĂM POMENI!

PENTRU PENSIONARI REDUCERE 10%.

OFERTA: sicriu + respete + cruce = 750.000 lei.

GRATUIT: transportul sicriului la domiciliu, intermediem obținerea actelor de deces, fotovideo, fanfară.

NOU! Punem la dispoziția clienților noștri CAPELA. (c.)

NON STOP
RO-STYL COMPANY
firmă producătoare de sicrie, str. M. Eminescu nr. 4 (vizavi Cinema MUREȘUL), telefon 211929, 094.537.715, 094.558.712
TOTUL ÎNTR-UN SINGUR LOC, LA PREȚ DE PRODUCĂTOR, CALITATE și OPERATIVITATE OCCIDENTALĂ:
- îmbălsămat, îmbrăcat, cosmetizat
- sicrie: 400.000-1.600.000 lei
- sicrie lux
- lenjerie deces: 160.000-600.000 lei
- cruci, mânere - sicriu, etc.
OFERTĂ: sicriu, lenjerie, cruce - 730.000 lei.
Transport în Arad GRATUIT.
Nou! Se plătește avans 50%, restul într-o lună.
Suntem producători nu simpli comercianți. NOU! Se plătește 50% avans, restul într-o lună. (c)

† CONDOLEANȚE †

Suntem alături de dr. ELENA GORGOS în marea durere la trecerea în neființă a tatălui. Colegii de la Casa de Asigurări de Sănătate. (37284)

Un ultim omagiu din partea vecinilor, celui care a fost

FILIPESCU TRAIAN.

Dumnezeu să-l odihnească în pace! (37285)

Colectivul cadrelor didactice de la Liceul Teoretic „V. Goldiș" este alături de doamna prof. DUCA DIANA în marea durere pricinuită de moartea tatălui. Sincere condoleanțe! (37299)

A avut un loc în amintirile noastre de copilărie,

SOFICA MAGDALENA

iar acum la stingerea din viață va avea o amintire veșnică în memoria sufletelor noastre. Un ultim „La revedere", din partea nepoților: Adi, Moni, Celi, Gabi, Alin, Sebi, Dana și Ovi. (37325)

Neuitată va rămâne ziua de 5 decembrie, când a plecat pentru totdeauna dintre noi, mama

SOFICA MAGDALENA (LENA lu'GRASU).

Fiica Anuța și ginerele Maxim. (37325)

Suntem alături de familia DUCA HORIA în momentele grele pricinuite de moartea fulgerătoare. a celui care a fost tată, socru și bunic

FILIPESCU TRAIAN.

Dumnezeu să-l odihnească în pace! Colectivul SC „INFOTON ROMÂNIA" SRL. (37316)

Suntem alături de colegul și prietenul nostru Mayer Emil Otto și familia îndoliată în greaua încercare pricinuită de decesul bunicului

AVRAM MAXA.

Dumnezeu să-l odihnească! Colectivul Secției L8, CFR Arad. (37318)

Colectivul firmei „RADAN" este alături de domnul RADU PALICIUC în durerea pricinuită de moartea bunicii. Condoleanțe familiei îndoliate. (37329)

Suntem alături de domnișoara dr. ELENA GORGOS în aceste momente grele pricinuite de decesul tatălui. Sincere condoleanțe. Colectivul Secției Pediatrie I. (37344)

Colectivul Didactic de la Grupul Școlar de Industrie Ușoară, este alături de prof. PETRU M. HAȘ, în greaua încercare pricinuită de pierderea fiului.

Colectivul Direcției Spitalului Clinic Județean este alături de dr. ELENA GORGOS, în durerea pricinuită de decesul tatălui. (37368)

Mulțumesc tuturor celor care au fost alături de mine la marea durere pricinuită de decesul celui care a fost dr. **CONȚIU LIVIUS.**

Soția, dr. Burulean Wilhelmina. (37381)

Suntem alături de colega și prietena noastră dr. ELENA GORGOS în greaua suferință provocată de moartea tatălui. Colectivul Secțiilor Pediatrie II, III, Contagioase și Policlinica de Copii. (37385)

Suntem alături de colega noastră dr. ELENA GORGOS în durerea pricinuită de decesul tatălui. Colectivul Secției A.T.J. Spitalul Clinic Județean. (37368)

† COMEMORĂRI †

Se împlinesc 7 ani de la decesul

ec. **DĂRĂBAN IOAN.**

Dumnezeu să-l odihnească! Relly. (36763)

Astăzi se împlinesc șase luni de când a plecat pentru totdeauna dintre cei dragi, cel care a fost bunul nostru soț, tată și bunic

GHEORGHE BRĂDEAN.

Dumnezeu să-l odihnească în pace! Familia. (37277)

CHEPEȚAN CRISTIAN-COSMIN.

CRISTI drag, au trecut 2 ani în care rănile sufletești s-au adâncit tot mai mult și dor atât de tare.Va veni un nou Crăciun în care vom aștepta zadarnic să ne aduci o rază de lumină. Ne este dor de tine, de chipul tău scump, de bucuria pe care numai tu știai să ne-o aduci. Vei rămâne veșnic în inimile noastre. Dumnezeu să te odihnească în pace! Mami și tati. (37312)

Dorim să găsim cuvinte de mângâiere și putere pentru Ica și Gheorghe. Au trecut 2 ani fără CRISTI, 2 ani de dor, de suferință, de întrebări fără rspunsuri, de neputință în fața nedreptății justiției omenești, de nepăsare și minciună afișate cu nerușinare de cei care i-a luat viața. Există însă o justiție Divină și noi credem că Dumnezeu care ne stâmpără dorul și ne alină suferințe, la vremea Lui va răspunde întrebărilor și va face dreptate. Până atunci avem amintirile și nădejdea revederii. Dormi în pace iubitul nostru nepot și verișor. Bunu Roman și buni Vioara; unchiul Nelu cu familia, unchiul Tibi cu familia, unchiul Costi cu familia. (37313)

Cu durere de mamă aduc în memoria celor ce au cunoscut-o că se împlinesc 10 ani de la incredibila despărțire de fiica mea cea scumpă și dragă

MORARIU MĂLINA.

A ta mamă pe veci înlăcrimată Petronela și fratele Mălin. (37334)

S.C. ARSOFT S.R.L.

TEL: 270511, 094548149

OFERTĂ BOGATĂ DE SERVICII INFORMATICE

■ Sistem informatic financiar-contabil, în conformitate cu cerințele anului 2000

● Salarii (iclusiv fișa fiscală a salariatului, conform Ord. Guvernului 73/99)

● Mijloace fixe, Clienți, Furnizori, Casa-Banca (și în valută), TVA, Gestiunea și contabilitatea stocurilor, Contablitate generală.

■ Calculatoare

■ Rețele de calculatoare

Profesioniști cu experiență vă asigură, la cerere, asistență tehnică post-garanție.

OFERTĂ LIMITATĂ! (974384)

CONVOCATOR

Consiliul de Administrație al S.C. ARDEALUL S.A. Arad, str. 1 Decembrie 1918, nr. 10-12

CONVOACĂ ADUNAREA GENERALĂ ORDINARĂ A ACȚIONARILOR pentru data de 28 decembrie 1999, ora 10,00 la sediul societății.

ORDINEA DE ZI

1. Numirea administratorului desemnat câștigător la concursul de selecție
2. Modificarea actului constitutiv privind administrarea societății în conformitate cu aprobarea de principiu dată de AGA.
3. Solicitarea acționarului S.C. ARADUL S.R.L. Arad privind divizarea societății comerciale ARDEALUL S.A. Arad.
4. Diverse.

În cazul neîndeplinirii cvorumului acționarilor, adunarea se va ține în data de 29 decembrie 1999, la aceeași oră.

(4808623)

QUASAR

UN BUN NECESAR

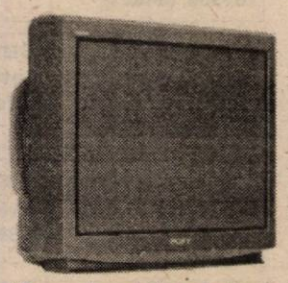

Televizor Sony*
- Sunet stereo
- Sistem de 2 difuzoare Full Range
- Procesor digital de sunet
- Format 16:9
- Ecran Super Trinitron 72cm/63cm

*Cumperi unul din cele două modele de TV și primești gratuit o pereche de căști Sony MDR E 827.

SONY Model : KV-29X5/KV-25X5

Recorder VHS Sony
- FM / MW cu 30 posturi presetate
- Mecanism Smart
- Înregistrare Long Play
- Super Trilogic, SmartLink, Show View
- Videorecorder VHS HiFi cu 4 capete

SONY Model : SLV-SE40

Magazin Quasar, Arad, P-ța A.Iancu, Nr. 10
tel.: 057-211.822.

Acest magazin comercializează produse originale Sony însoțite de certificatul de garanție oficial pentru România, emis și onorat de Sony.

NOU

Salon de înfrumusețare

Vogue

Oferă servicii complete de

■ COAFURĂ ■ COSMETICĂ

■ MANICHIURĂ ■ PEDICHIURĂ

■ MASAJ

ANTICELULITĂ (974356)

B-dul Revoluției, nr. 92
Telefon 214455

ARCOMMAT GRUP S.A.

ARAD 2900
Str. Voevod Moga nr.65-67
email: arcommat_group@inext.ro
Tel./ Fax: 057/ *281 779*, 057/ *276 333*

În calitate de distribuitor autorizat

POLICOLOR

vă oferă la

preț de producător

* vopsele auto, lacuri, chituri, diluanți *
* vopsele pt. lemn și metal *
* vopsea lavabilă SPOR *
* lacuri pt. mobilă *
* rășini speciale *
* cerneluri tipografice *

SC TRICORP SRL

VÂNZĂRI EN GROS

Arad, Str. Andrei Șaguna, nr. 81-85 (Tehnometalica) TELEFON: 281453

COMERCIALIZEAZĂ ÎN SISTEM EN GROS

ADAOS 0 (PREȚ DE PRODUCĂTOR) produse fabricate de:
ARBEMA, INDAGRARA, ACLPROD, BARAȚCA, KANDIA - Timișoara

VINDE LA CELE MAI MICI PREȚURI

(■ DROPSURI ■ CIOCOLATĂ ■ SALOANE).
peste 200 de produse alimentare din depozit:
■ ULEI HOREA ■ OTET ■ PIPER ■ OREZ ■ CAFEA ■ ZAHĂR ■ EUGENIA ■ NAPOLITANE ■ BISCUIȚI (un bogat sortiment de dulciuri și sucuri) ■ CONSERVE PEȘTE, PORC, VITĂ și o gamă largă de pateuri (Cehia).

■ Oferă prod. alimentare pretabile constituirii cadourilor pentru copii cu ocazia sărbătorii POMULUI DE CRĂCIUN „1999"

Toate aceste produse se găsesc în vânzare cu amănuntul la chioșcul nr. 5 din Piața Catedralei. (4114686)

s.c. ROMTEXTIL IMPEX s.r.l.

ECHIPAMENTE SI MASINI DE CUSUT INDUSTRIALE

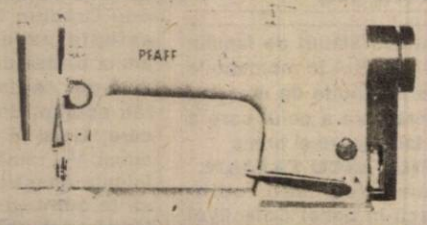

✆ 057 / 259 431 ✆ 094 / 159 538

2900 ARAD - ROMÂNIA
Micălaca, Str. Dreptății, nr. 23, Bl. 717, ap. 17

VĂ OFERĂ O GAMĂ VARIATĂ DE ECHIPAMENTE ȘI MAȘINI DE CUSUT INDUSTRIALE.

Pentru comenzi ferme se asigură toată gama de mașini, subansamble, accesorii și piese de schimb.

Vă așteptăm !

PYROSTOP

Arad, str. Banu Mărăcine nr. 1; tel. 057/233281; 094/525048

VĂ OFERĂ LA CELE MAI MICI PREȚURI:

- sisteme de alarmă antiefracție și antiincendii
- sisteme de televiziune în circuit închis alb/negru și color
- sisteme de interfonie și videointerfonie
- jaluzele orizontale din lamele colorate de aluminiu import
- jaluzele verticale din benzi textile de diferite calități și culori
- uși pliante din material plastic
- folie colorată, reflectorizantă și pentru securizare geam
- geamuri TERMOPAN (c.b.)
- tapet și pardoseală din plută (WICANDERS-Portugalia)

SUPRAVEGHERE PERMANENTĂ ȘI INTERVENȚII RAPIDE ÎN CAZ DE ALARMĂ PRIN DISPECERATELE COMPUTERIZATE CARE FUNCȚIONEAZĂ LA SEDIUL ARCONS SECURITY ȘI AL POMPIERILOR.

Căutăm reprezentanți în orașele județului Arad.

Treceți prin iarnă cu noi!

Andromeda Service

S.C. ANDROMEDA SERVICE SRL

Execută instalații de încălzire locală, pe gaze naturale, individuale sau pe scări de bloc.

Plata instalațiilor se efectuează în maxim 24 rate cu avans ZERO.

Plățile se pot eșalona convenabil în scopul uniformizării cheltuielilor pe parcusul anului.

Proiectul este finanțat de

BANCA POPULARĂ PHOENIX

Relații la telefon: 057-270899

S. C. RESCO S. A.

vinde prin depozitele:

- depozit nr. 1 telefon 280415
- dep. Flora tel. 267946
- dep. Romană tel. 281778
- dep. Stadion - P-ța UTA (lângă intrare service-auto UTA)
- dep. Jackson, stand 57 la cele mai mici prețuri
- zahăr AMBALAT + vrac
- orez, AMBALAT + vrac
- zahăr plic
- ulei - băuturi și alte produse alimentare la cele mai mici prețuri

Pentru engrosiști relații la telefon 281312; 281970

(4808620)

BANCA ROMÂNĂ PENTRU DEZVOLTARE
GROUPE SOCIÉTÉ GÉNÉRALE
Sucursala Județeană ARAD
Bd. Revoluției nr. 5-7
Telefon 253280

ADEVĂRUL

COTIDIAN INDEPENDENT ARAD

Anul XI, nr. 2868

Miercuri, 8 decembrie 1999 ● 16 pagini ● 2000 lei ● e-mail: adevarul@arad.ro

BRAT Publicație auditată în semestrul I 1998. Tiraj mediu zilnic vândut: 35.948

WEST BANK
ARAD, B-dul Revoluției nr. 88
TELEFON: 284.888; FAX: 285.202
BANCA COMERCIALĂ WEST BANK S.A. acordă dobânzi avantajoase la depozitele la termen ale persoanelor fizice (suma minimă 500,0 mii lei)
1 lună - 50%
2 luni - 51%
3 luni - 53%

O ȚARĂ FĂRĂ OBIECTIVE

O țară, un popor sunt așezate într-o matcă istorică stabilă atunci când încearcă să se definească pe termen lung. În devenirea sa pe scena istoriei un popor trebuie să-și stabilească **două feluri de obiective: politice și istorice.**

Obiectivele politice sunt conjuncturale și hotărăsc destinul popoarelor pe termen scurt. Acest tip de obiective este determinat de partide și guverne care stabilesc strategia politică, socială și economică în timpul cât acestea dețin puterea. Alte partide și alt guvern pot schimba strategia de guvernare în funcție de doctrină și de programul cu care guvernează.

Obiectivele istorice transcend guvernările, trebuie urmărite în timp mai îndelungat și ele nu se schimbă odată cu guvernele. O guvernare liberală urmărește un anumit tip de economie, în timp ce o guvernare social-democrată promovează un alt tip de economie. Aceste guvernări sunt determinate de factorul politic și obiectivele, în consecință, au conotații politice. În schimb, obiectivele istorice nu trebuie să cadă în jocul conjuncturalului politic pentru că interesele istorice ies de sub incidența momentului și intră în sfera mai largă a istoriei, unde se vehiculează concepte generale definitorii pentru un anume tip de societate umană cum ar fi: **democrația, libertatea, statul și integritatea statului** etc.

Consider că poporul român suferă în prezent de neputința și neștiința definirii și urmăririi obiectivelor istorice, dar și de incoerența și inconsecvența obiectivelor politice.

În decursul istoriei sale, poporul român a avut obiective istorice pe care a reușit să le atingă și exemplul cel mai definitoriu pentru noi a fost unirea românilor într-un singur stat. În privința altor obiective de această natură, cum ar fi democrația, libertatea sau statul de drept, societatea românească modernă a fluctuat între dictaturi diverse și democrații adeseori iluzorii.

I. IERCAN

(Continuare în pagina a 5-a)

FEROVIARII ARĂDENI AMENINȚĂ CU ÎNTRERUPEREA TOTALĂ A CIRCULAȚIEI PE CALEA FERATĂ

● **Ei se plâng că au salarii mici și condiții grele de lucru**

Pag. 6

Foto: ȘT. MĂTYÁS

O cale lungă și plină de suspine...

CINTEI - BLESTEMUL PĂMÂNTULUI

Foto: ONORIU FELEA

✦ Localitatea Cintei se află în pragul revoltei. În acest timp, oficialitățile se declară neputincioase ✦ După 9 ani de la apariția Legii 18, în Cintei nu s-a împărțit legal nici o palmă de pământ. ✦ În postul Crăciunului, 250 de cinteieni s-au strâns la biserică pentru a vedea ce-i de făcut.

Pag. 7

„AM VENIT ÎN PRIMĂRIE CA SĂ FAC POLITICĂ LIBERALĂ"

Interviu cu dl. VALENTIN NEAMȚ, primarul Aradului.

Pag.5

ROMÂNIA–ITALIA, ÎN PRELIMINARIILE C. M. DE FOTBAL 2002

Ieri, la orele prânzului, a avut loc la Tokyo tragerea la sorți a preliminariilor Campionatului Mondial de fotbal din 2002, organizat de Japonia și Coreea de Sud. România va evolua într-o grupă de cinci echipe, alături de Italia, Lituania, Ungaria și Georgia. Amănunte despre grupele europene, în pagina 10.

UȘI ȘI FERESTRE DIN ALUMINIU ȘI P.V.C. GEAM TERMOPAN
ALGLASS
MOBILIER LA COMANDĂ FIRME ȘI RECLAME
STR ROȘIORI 26
TEL/FAX/ 057/289053

UȘI ȘI FERESTRE DIN PVC ARMAT GEAM TERMOPAN
Profile TROCAL Germania
SATLINE
Tel-fax: 251461
094 507211
Arad B-dul I.Maniu bl.26 ap.1

S.C. EDIL CONSTRUCȚII S.A.
O PUTERNICĂ FORȚĂ ÎN LUMEA CONSTRUCTORILOR ARADENI

MOBIL VENEZIA
■ MOBILIER MODERN LA COMANDĂ
■ AMENAJĂRI SPAȚII COMERCIALE
■ MATERIALE IMPORT
■ CALITATE SUPERIOARĂ
STR. VIȘINULUI NR. 74
TEL: 057/224885
092/777361

PREȚURI DECENTE la tâmplărie din ALUMINIU
SERGIU-GEANINA
Vă oferă
● Tâmplărie aluminiu din import și românești
● P.V.C. și geamuri termopan
● Rolete și jaluzele
Telefon: 279699; 092292559
Arad, Str. Voinicilor, Nr. 34.

SUPER-TRAGEREA PREMIILOR DE FIDELITATE ADEVĂRUL

5 televizoare color

2 seturi mobilier

2 frigidere

3 aragaze

LA TRAGEREA LA SORȚI, CARE SE VA DESFĂȘURA **VINERI, 17 DECEMBRIE A.C., ORA 18,00, PE PLATOUL DIN FAȚA PRIMĂRIEI ARAD** VOR PARTICIPA TOATE TALOANELE PRIMITE ÎN ACEST AN PENTRU TRAGERILE LUNARE ALE PREMIILOR DE FIDELITATE, CARE NU AU IEȘIT CÂȘTIGĂTOARE ÎN LUNILE RESPECTIVE

■ **PREMII ÎN BANI: 15 premii x 500.000 lei**

Vor fi oferite alte premii-surpriză cu sprijinul următorilor sponsori și colaboratori:
● ARBEMA ● ARAMIS ● PETROM ● CORAURA ● EURO GSM ● COMSIM ● VINALCOOL ● PURINA ● JOHANNA ● NIDA PROD ● CLIO

2 telefoane mobile GSM

CU TERRA CÂȘTIGI DE DOUĂ ORI!
TERRA
5 PREMII X 1.000.000 LEI
10 PREMII X 500.000 LEI
Premii de 10 milioane în fiecare lună cu produsele TERRA
Detalii în magazine.

CALENDAR

● Astăzi, Soarele răsare la ora 7 și 38 de minute și apune la ora 16 și 36 de minute.

● Au trecut 342 de zile din acest an. Au mai rămas 23 de zile până în anul 2000!

● **Praznicul zilei: Biserica Ortodoxă**: Cuvioșii Patapie și Sofronie, Episcopii Ciprului; **Biserica romano-catolică**: Neprihănita Zămislire a Sfintei Fecioare Maria; **Biserica greco-catolică**: Cuviosul Potopie (sec. VII).

FAUR IOAN, DIRECTORUL ICIM ARAD, NU ALTCINEVA...

Referitor la știrea apărută în ziarul nostru de ieri, cu privire la accidentul de circulație petrecut luni pe raza localității Vinga, în urma căruia și-a pierdut viața LUPȘAN NICOLAE, facem precizarea că șoferul autoturismului BMW implicat în accident este FAUR IOAN - directorul ICIM Arad, și nu altcineva.

Am făcut această precizare la solicitarea mai multor persoane din Arad, ce poartă același nume.

„ADEVĂRUL" VĂ ASCULTĂ

La telefonul dimineții, 280944, între orele 9,00-12,00

● **Amenzi pentru lucrul de mântuială** Rusu Sofia din Arad reclamă următoarele: „În vară, pe strada M. Kogălniceanu s-a introdus gazul metan. Cei ce au efectuat lucrarea, în loc să repare strada și să o aducă la forma inițială, au lăsat în urma lor numai gropi. Spre exemplu, în dreptul numărului 57 e o groapă chiar în mijlocul asfaltului. La fel și în alte locuri. Câte mașini trec pe acolo, toate ajung la reparații. Ce păzesc inspectorii de la Primărie? Pentru ce nu-i amendează pe cei ce au lucrat pe Kogăl-niceanu, dacă altfel nu-i pot convinge să repare strada?". Chiar așa.

● **Promisiuni neonorate** D-na Mihaela Crucean, de pe strada Trotușului din Bujac ne-a relatat despre o stare de fapt care durează de câteva luni: „Noi n-avem canalizare. La fiecare lingură de ploaie, noi, cei de pe Trotușului, suntem inundați. Locatarii de pe strada Iosif Nădejde au făcut un dig. Din vară, nu numai că avem probleme cu inundațiile, dar efectiv băltește apa cât îi strada de lungă. Copiii mei sunt bolnavi și cred că unul dintre motive e și apa de ploaie care se împute în stradă. Dacă tot au promis edilii la alegeri că vor schimba fața orașului, pentru ce nu se țin de promisiuni?"

Redactor de serviciu
N. O.

La telefonul după-amiezii, 280003, între orele 15,00-18,00

Liliana Sărăndan din Vladimirescu întreabă conducerea Asociației agricole Ceres, de ce de la 1 ha de pământ cultivat se dau doar 5 kg de zahăr? De asemenea, de doi ani de zile, la floarea soarelui nu s-a primit nici un gram de ulei. Ca să nu mai vorbim de faptul că în contul grâului care a fost puțin li s-a promis porumb. Pentru ce am, însă, grădini (pentru care plătesc o sumă anuală) nu-l primesc nici pe acesta. Ne întrebăm și noi, de ce?

Redactor de serviciu,
A. B.

A venit BARZA!

La Arad: Rotaru Denis Claudiu, Setenyi Gabriel Marko, Haiduc Alice Maria, Curac Gloria, Bucva Zoia Ramona, Pop Claudiu Vasile, Covaci Gheorghe, Laszlo Roland, Cârpaci Adrian.

La Chișineu-Criș: Zsigmond Brigita Floresita.

La Ineu: Cârsta Bogdan, Tripa Nicolae.

La Sebiș: Dărău Silviu.

METEO

Vremea va fi în general frumoasă. Cerul variabil. Vântul slab. Izolat, dimineața, în zonele joase se va semnala ceață.

Temperaturi maxime: 4 la 8°C; Temperaturi minime: -3 la 0°C.

Meteorolog de serviciu
PETRU DĂNUȚ

TELEVIZIUNEA PRIN CABLU
STARLINE SRL
ANUNȚĂ
PENTRU EVITAREA AGLOMERAȚIEI LA CASIERIE
DUPĂ 1.01.2000 VĂ INVITĂM SĂ ACHITAȚI ABONAMENTUL PE TRIM.IV.99
(octombrie, noiembrie, decembrie)
până la data de 22.12.1999.
PROGRAM CASIERIE
8,30-12,30; 14-18,00.
Conducerea
(4808611)

AU PLECAT DINTRE NOI

✝ Totok Elisabeta (1923), Szabo Sanda (1952), Keip Iozsef (1918), Sitariu Maria (1925), Gavics Elena (1904), Esoboaea Cristofor (1935), Bartaliș Ludovic (1934), Dorog Silvia (1934), Popa Elisabeta (1931), Vlaicu Duțu Antone (1966), Wincler Gheza (1945).

ALIANȚA ANTI SUICID

MÂNĂ DE AJUTOR

LINIA VIEȚII

057/214214
între orele 20,00-08,00

Vă ascultă, vă înțelege și vă ajută

CURSUL VALUTAR*

VALORI ÎNREGISTRATE IERI, 7 DECEMBRIE 1999

Denumirea valutei	BNR	BCR		BRD		Banca Transilvania		Banca Agricolă		BIR		Bursa neagră	
		C	V	C	V	C	V	C	V	C	V	C	V
Dolar	18048	17900	18050	17850	18100	17870	18160	17900	18200	17900	18400	18000	18100
Marca germană	9477	9201	9466	9289	9518	9200	9380	9150	9400	9150	9500	9300	9350

PREȚUL AURULUI

BANCA NAȚIONALĂ. Pentru gramul de aur de 24K: prețul cu ridicata - 160.082 lei, iar prețul de achiziție - 144.073 lei. Prețuri valabile ieri. **PIAȚA NEAGRĂ - Aur 14 K** cumpărare: 80.000 lei/g, vânzare: 90.000 lei/g. **Aur 18 K** cumpărare: 100.000 lei/g, vânzare: 130.000 lei/g.

„HALO TAXI!"

Prezentăm în continuare câteva dintre cele mai cunoscute firme de taximetrie din Arad și tarifele lor actuale, pe un kilometru, în municipiu:

TAXI DIESEL: tel. 275555 - 1800 lei/km • TAXI MIRCO-MILI: tel. 230530 - 2100 lei/km • TAXI ALFA: tel. 222111 - 2150 lei/km • TAXI FAVORIT: tel. 280000 - 1990 lei/km • TAXI ALFA PLUS: tel. 949, 256222 - 2140 lei/km • TAXI GLOBAL: tel. 230000 - 1950 lei/km • TAXI ARDEAL: tel. 284444 - 2100 lei /km • TAXI ALCAZ COMPANY: tel. 274000- 1890 lei/km • GETAX: tel. 953, 280548 - 2400 lei/km • TAXI ARAD: tel. 244244 - 1890 lei /km; • CITY TAXI: tel. 252024 - 2450 lei/km.

UTILITARE

● PIEȚE, TÂRGURI

Astăzi este zi de piață la Pâncota, Beliu, Buteni, Șiclău, Macea, Vânători, Pecica, Șiria. Tot astăzi se desfășoară târguri săptămânale la Beliu și Buteni.

Mâine, joi, este zi de târg săptămânal la Curtici, Nădlac, Sebiș, Cermei, Săvârșin, Secusigiu, Zerind.

● FARMACIA DE SERVICIU

În noaptea de miercuri spre joi este de serviciu, cu program non-stop, farmacia **„ROXI-FARM"**, str. T. Vladimirescu nr. 10B. Telefon: **221892.**

Farmacia **„Sinapis"**, Bd. Revoluției nr. 88, lângă Noul Stil, telefon 282369 și **„Noua Farmacie"**, strada Andrei Șaguna nr. 15, telefon **948**, sunt de serviciu cu program non-stop.

● CONSULTAȚII ȘI TRATAMENTE CU PROGRAM NON-STOP

Cabinetul „Apollonia", situat la parterul blocului din spatele Casei Albe (zona Gării), str. Miron Costin nr. 13, sc. A, ap. 1, tel. 251225, efectuează tratamente injectabile (intramuscular și intravenos), aerosoli, E.K.G., ecografie și analize laborator.

● CABINET STOMATOLOGIC

Cabinet stomatologic privat, Bd. Revoluției nr. 62 (vizavi de Biserica Roșie), telefon **256665,** deschis zilnic între orele 8,00-12,00 și 14,00-20,00.

● APOMETRE

În perioada 6-10 decembrie se citesc apometrele pe străzile: Șincai, Transilvaniei, Sebișului, Deseanu, Ciucașului; B. Bartoc, Artileriei, Grănicerilor, E. Murgu, Bradului, Ivăranu, Zmeurei, Doinei, Războieni, Șoimului, Porumbului, Cocorilor, Pelinului, A. Purice, I. Cosânzeana, Mușetel, Trestiei, Biruinței, Dunării, I. Creangă, Alexandru cel Bun, Leandrului, Constituției, C. Izlaz, Coloniștilor, C. Turzii, S. Borlea, Sinaia, Episcopiei, V. Alecsandri, B. Cârțan, V. Ureche, V. Micle, Ciocârliei, Căminului, Salciei, Hunedoarei, E. Gârleanu, Vrancei, Voinicilor, Ciobanului, E. Necunoscut, Occident, Triumfului, Labirint, Teiului, Mal Mureș, Ștefan cel Mare, Radu de la Afumați, Achile, 13 Martiri, Trompetei, B. Voievod, Codrului, Nouă, Concordiei, I. Câmpineanu.

● ÎNTRERUPERI DE CURENT

În municipiu: Miercuri: Șoseaua Pecica - Agrosem, Șoseaua Pecica - Agrozootehnica Ceala. **Joi**: Poliția Arad, Zona P-ța Spitalului - Bl. D, E, F, G, H, 21, 23, 40.

În județ nu sunt programate întreruperi de curent.

HOROSCOP

Miercuri, 8 decembrie 1999

BERBECUL (21.03-20.04). Aveți ocazia să vă dați seama că ați procedat corect atunci când ați fost reținut într-o problemă financiară. Este indicat să păstrați în continuare aceeași atitudine.

TAURUL (21.04-20.05). Aveți impresia că fără ajutor străin nu veți putea realiza un plan, dar vă înșelați. Trebuie numai să vă puneți în valoare experiența.

GEMENII (21.05-20.06). Meditați mult și vă gândiți atât la trecut cât și la viitor, ceea ce vă dă o stare de nevrozitate care îi uimește pe colegii dvs.

RACUL (21.06-22.07). Nu mai puneți la suflet toate fleacurile, mai bine valorificați toate informațiile pe care le primiți.

LEUL (23.07-22.08). Un coleg și-a recunoscut greșeala și acum încearcă să o îndrepte. Acordați-i șansa de a se reabilita!

MOCHETA
Arad, Piața Gării
Telefon 235221
Vinde și montează mochetă la prețuri cu o reducere de 10-20%

FECIOARA (23.08-22.09). Cineva vă roagă să contribuiți la realizarea unui plan neobișnuit. Gândiți-vă bine înainte de a accepta propunerea.

BALANȚA (23.09-22.10). Trebuie neapărat să vă întâlniți cu o persoană pe care n-ați văzut-o de mult timp. Informațiile pe care le veți primi vă vor fi deosebit de utile.

SCORPIONUL (23.10-21.11). Vă face plăcere faptul că sunteți înțeles și răsfățat de partenerul de viață. Buna dispoziție care vă caracterizează în această zi, vă ajută și-n viața profesională.

SĂGETĂTORUL (22.11-21.12). Chiar dacă vă simțiți atras de o activitate nouă, nu trebuie să vă pripiți și să nu țineți cont de obligațiile care le aveți.

CAPRICORNUL (22.12-19.01). Vă este greu să renunțați la anumite impresii, deoarece uneori sentimentele dvs. sunt mai puternice decât rațiunea.

VĂRSĂTORUL (20.01-19.02). Fiți atent să nu acționați într-un moment nepotrivit și să trageți concluzii greșite...

PEȘTII (20.02-20.03). Relația dvs. cu partenerii e bună. De ce nu profitați de această situație? Pentru ceea ce plănuiți să faceți aveți nevoie de ajutor.

ADEVĂRUL
COTIDIAN INDEPENDENT ARAD
Editor: S.c. ADEVĂRUL s.r.l. Arad
● COD FISCAL R 1681938 ● COD SICOMEX 19.604 ● CERTIFICAT J 02/1886 din 31 X 1991 ● COD SIRUES 020956601 ● ISSN 1220 - 7489

Redacția și administrația: 2900 Arad, Bd. Revoluției nr. 81. **Telefoane:** SECRETARIAT - **281802**, fax **280655, 280625;** ADMINISTRAȚIE - CONTABILITATE- **281797;** MICA PUBLICITATE - **210775.** MAREA PUBLICITATE - **280904;** CLUBUL PRESEI - **280989.**

Consiliul de administrație: DOREL ZĂVOIANU (președinte) **telefon 281802, 280625;** ȘTEFAN TABUIA (vicepreședinte) **telefon 210776;** MIRCEA CONTRAȘ (redactor-șef) **telefon 281802, 280854;** NICU COJOCARU (director comercial) **telefon 280904;** DOREL BARBU (contabil-șef) **telefon 281797.**

Colegiul de redacție: MIRCEA CONTRAȘ (redactor-șef); AUREL DARIE (secretar general de redacție) **telefon 281802, 280854;** MIRCEA DORGOȘAN (șef secție actualități); telefon **281855; 280003;** IOAN IERCAN (șef secție politică), telefon **280943;** DORU SAVA (șef secție social-economic), telefon **281738;** VASILE FILIP (șef secție cultură-învățământ), telefon **281855; 280003;** ALEXANDRU CHEBELEU (șef secție sport), telefon **281701;** SORIN GHILEA (șef secție tineret) **telefon 281855, 280003;** MARCEL CANCIU (șef secție foto), telefon **280943;** NICU COJOCARU (șef secție publicitate) telefon/fax: **280904.**

Tiparul executat la Imprimeria S.C. MEDIAGRAF S.A. ARAD, str. Feleacului F.N., telefon 250902, fax 250920.

ACTUALITATEA CULTURALĂ

TEATRU

Joi, 9 decembrie a.c., ora 18,00, Teatrul de Stat Arad va prezenta spectacolul cu piesa **„Tinerețe fără bătrânețe și viață fără de moarte"** de Eduard Covali. Regia artistică: Ștefan Iordănescu. Scenografia: Doru Păcurar.

CONCERT

Filarmonica de Stat Arad, stagiunea 1999-2000, prezintă joi, 9 decembrie, orele 19,00, la Sala Palatului Cultural, un concert simfonic. Dirijor - Cristian George Neagu. Solistă - Dana Borsan.

În program: W.A. Mozart - Uvertura la opera „Don Giovanni", R. Schumann - Concert pentru pian și orchestră în la minor, W.A. Mozart - Simfonia nr. 41 „Jupiter".

CINEMATOGRAFE

Dacia: Castelul ciudat (SUA) 9,30; 11,45; 14; 16,30; 19

Mureșul: Hard Rain - Jaf în timpul potopului (SUA) 10; 12; 14; 16; 18

Arta: Puterea iubirii (SUA) 15; 17; 19 **Sala mică:** Rutina, bat-o vina! (SUA) 15,30; 18

Echipa de serviciu
GABRIELA GROZA
secretar de redacție.
Bianca Felea, Ioan Leac, Dina Rujan, Ramona Vidulescu
– tehnoredactare computerizată.
Ioana Frățilă, Doina Jurcă, Aurica Telcian
– corectură.

CINE ARE URECHI DE AUZIT...

DECIZIA APARȚINE EXCLUSIV LOCATARILOR!

◆ **Vereș Iosif, str. I. Antonescu nr. 1-3, Arad**: După câte am înțeles, problema dv. este următoarea: Proprietarul de drept al apartamentului este plecat în Germania, el lăsându-vă dv. dreptul de folosință asupra lui printr-o procură încheiată în fața unui notar. Mai departe: proprietarul de care vorbim vine cu familia din Germania și stă uneori o săptămână în această locuință, întrebarea fiind dacă această ședere se ia sau nu în calculul cheltuielilor comune lunare. Răspunsul este unul singur: **hotărârea de plată sau neplată a șederii în apartament - o zi, două sau o săptămână - revine exclusiv adunării generale a locatarilor!** În unele asociații cel care stă în locuință doar o zi este obligat să suporte toate cheltuielile comune din acea lună, în vreme ce în altele plata începe de la 3, 5 sau chiar 15 (!) zile, totul depinzând - repetăm - de ceea ce a decis în acest sens adunarea generală.

CINE ARE URECHI DE AUZIT...

◆ **St. Roman, Aleea Ulise, bloc 4, Arad**: Președintele nu are pentru ce să se supere,

În direct cu asociațiile de proprietari

Hotărârea Guvernului nr. 446 din 21 august 1997 subliniind foarte clar că, citãm, **„proprietarul are dreptul să primească explicații cu privire la calculul cotei de contribuție la cheltuielile comune"**. Aceste explicații se referă și la cuantumul și natura cheltuielilor gospodărești făcute de către administratorul dv., acesta fiind obligat să motiveze concret fiecare cumpărătură făcută. Evident, explicațiile se dau verbal, dar dacă aveți anumite îndoieli puteți cere comisiei de cenzori efectuarea unui control asupra cheltuielilor gospodărești din ultimele luni.

De regulă - și pentru a preveni orice suspiciuni și tentații - legea obligă administratorul să întocmească la începutul fiecărei luni un necesar de materiale gospodărești (becuri, detergenți, mături etc) pe care îl prezintă spre aprobare președintelui sau unui alt membru din comitet, iar după efectuarea cumpărăturilor bonul sau factura trebuie vizate de către comisia de cenzori. Din păcate, în nu puține asociații de locatari, fie datorită necunoașterii legilor, fie pur și simplu din comoditate, lucrurile nu se petrec așa, de unde și cele peste 20 de procese de delapidare sau neglijență din acest an în care sunt implicați administratori de asociații. Cine are urechi de auzit...

MIRCEA DORGOȘAN

Pentru luna decembrie NOUL PROGRAM DE LUCRU AL JUDECĂTORIEI

Începând din 20 decembrie până în 3 ianuarie anul viitor, Judecătoria Arad încetează activitatea de judecată. Ultima ședință de judecată va avea loc în 16 decembrie a.c. Excepție vor face cauzele foarte urgente în materie penală, prevăzute de lege. Președintele Judecătoriei Arad, dl. **Ștefan Vințieler**, preciza că la Judecătoria Arad se practică acest sistem de câțiva ani, deoarece la finele anului întocmirea materialului de bilanț cere un surplus de timp. Tot din această cauză se recurge și la scurtarea programului cu publicul din 20 decembrie a.c. până în 3 ianuarie 2000, după cum urmează:

- pentru judecată: judecătorul de serviciu - camera 69, etaj 1, program zilnic 8-10.
- registratură - camera 70, etaj 1, program zilnic 8-10.
- arhivă - camera 71, etaj 1, program zilnic 8-10.

Programul de lucru la Biroul de Carte Funciară se modifică începând din 22 decembrie 1999 până în 3 ianuarie 2000, astfel:

- notari: se înregistrează acte
- public: se suspendă programul; nu se înregistrează cereri pentru eliberarea de **extrase de carte funciară** (CF) și cereri pentru **intabulări**, cu excepția gajurilor.

ORA 19 - DOUĂ ACCIDENTE DE CIRCULAȚIE

Două accidente de circulație s-au petrecut luni pe raza județului Arad, în jurul orelor 19.

■ Pe raza localității Fântânele, **Varga Antal,** 28 ani, din localitate, în timp ce conducea autoturismul 6-AR-3299 din direcția Arad - Fântânele, l-a surprins și accidentat grav pe **Eremia Liviu,** 43 ani, din Arad, care circula pe carosabil, în stare de ebrietate.

■ Cel de-al doilea accident s-a petrecut pe raza localității Buteni. În timp ce **Poachiș Teodor,** 35 ani, din localitate, conducea autoturismul cu numărul 31-AR-4196, a pierdut controlul volanului trecând pe contrasens, unde a accidentat-o pe **Olar Dorina,** 38 ani, din aceeași localitate, care circula regulamentar cu bicicleta din sens opus. Șoferul se afla în stare de ebrietate...

D. L.

Nu scăpa din ochi
oferta
care vine
o dată la
o mie de ani!

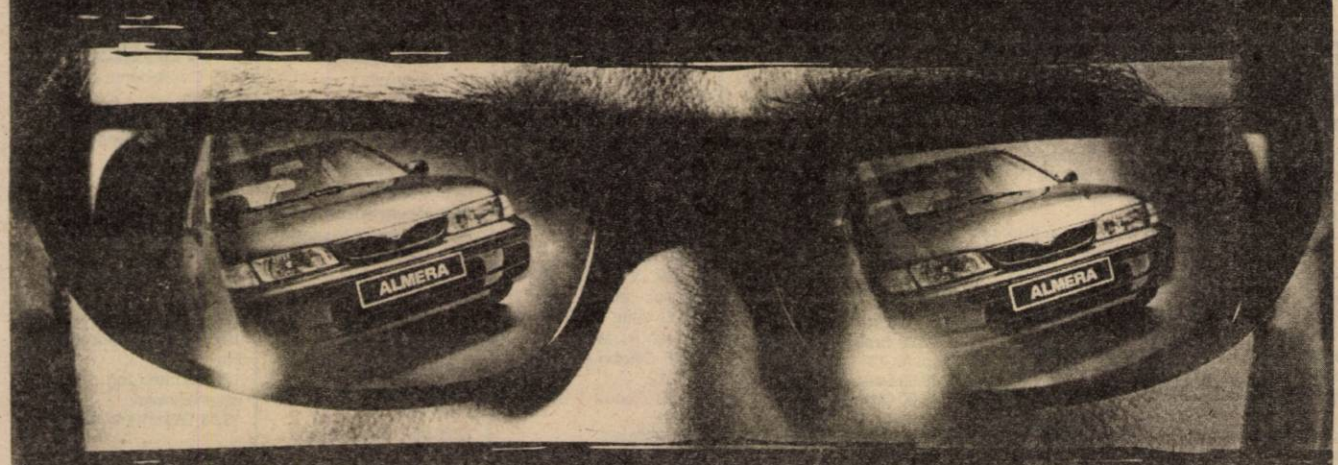

Intră în noul mileniu la volanul unui NISSAN Almera!

Abonează-te la CONNEX până la 31 decembrie 1999 și poți câștiga una din cele
7 mașini Nissan Almera!
Ai 3 luni de abonament gratuit și telefoane de calitate la prețuri speciale!

O dată la o mie de ani te întâlnești cu asemenea ofertă! N-o scăpa din ochi!

CONNEX
Viitorul Sună Bine

POLIȚIA, PE SCURT

● Polițiștii arădeni l-au identificat și încarcerat pe **Păscariu Cătălin**, 22 ani, din Horia, județul Neamț, care are de executat un mandat de un an închisoare, pentru furt.

● Cu ocazia unei acțiuni efectuate în piețele de pe raza municipiului Arad, în vederea protejării populației împotriva faptelor de comerț ilicit, polițiștii arădeni le-au depistat pe **Farcaș Maria** și **Farcaș Susana**, ambele din Arad, care ofereau spre vânzare produse, fără acte de proveniență. Au fost sancționate în baza Legii 112/1990 cu câte 50.000 lei amendă.

● A fost identificat și este cercetat în stare de reținere, **Cionca Aurel**, 32 ani, din Șagu. Polițiștii au stabilit că acesta este autorul furtului comis în noaptea de 2/3 decembrie din magazinul „Codrul" din Almaș, de unde a sustras mai multe bunuri.

● **Onc Marinel**, 30 ani, din Ineu este cercetat pentru săvârșirea infracțiunii de distrugere. Aflându-se în barul S.C. PETRA PREST SRL, din localitate, acesta a spart mai multe geamuri și pahare.

● Este cercetată pentru săvârșirea infracțiunii de violare de domiciliu, **Beretchi Mariana**, 39 ani, din Ineu. Aceasta a intrat fără drept în locuința **Elenei Bun**, din localitate.

● Pe raza localității Dieci a fost găsit decedat **Sauca Viorel**, 42 ani, din Rumita, județul Sălaj. Nu sunt suspiciuni cu privire la cauza decesului.

D. L.

FARMACIȘTII ȘI-AU ALES NOUA CONDUCERE JUDEȚEANĂ

Legea 81 din 1997 legiferează organizarea și funcționarea colegiului farmaciștilor din România, asociație profesională, non profit, înființată din anul 1990. Odată la doi ani au loc alegeri pentru desemnarea conducerii județene. Iată de ce, recent, în sala de festivități a Spitalului Județean Arad s-au întâlnit 90 de farmaciști din municipiu și județ. Din darea de seamă am reținut următoarele: în Colegiul Județean al farmaciștilor sunt înscriși 102 membri de la 89 de farmacii existente. O farmacie este arondată la 5000 de locuitori. Colegiul a dat aviz de funcționare la drogheriile din Iratoș, Mișca, Moneasa, Craiva, la farmaciile din Livada, Macea, Felnac și la punctele farmaceutice din Olari, Sâmbăteni, Dorobanți. De multe ori Ministerul Sănătății aprobă peste Colegiul farmaciștilor înființarea de noi farmacii, fapt ce contravine legii. Unii farmaciști pun accentul pe negustorie și nu pe calitatea actului farmaceutic. Din cauza birocrației excesive, plata pentru compensarea medicamentelor se face cu mari întârzieri. S-a trecut apoi la alegeri. Farmaciștii și-au ales o nouă conducere pentru viitorii doi ani. Ea are 11 membri conduși de un președinte - BODEA C-tin și 3 vicepreședinți VĂȚĂ Gh., PASKA Emilia, BARBU Daniela și își propune să asigure la timp și în cele mai bune condiții asistența cu medicamente iar legea să fie mai presus de oricine.

VIRGIL JIREGHIE

MINISTERUL JUSTIȚIEI A ELABORAT PROIECTUL LEGII PRIVIND STATUTUL PERSONALULUI ADMINISTRAȚIEI PENITENCIARE

Ministerul Justiției a elaborat proiectul unei noi Legi privind statutul personalului administrației penitenciare, act normativ al cărui obiectiv principal este demilitarizarea integrală a sistemului penitenciar românesc, concomitent cu creșterea eficienței acestuia, în condițiile consolidării democrației, a anunțat, ieri, într–o conferință de presă, Mihai Eftimescu, directorul Direcției Generale a Penitenciarelor (DGP).

Proiectul propune instituirea Administrației Naționale a Penitenciarelor (ANP) și stabilește ca personalul acestuia să fie constituit, pe de o parte, din funcționari publici civili, iar pe de altă parte din salariați încadrați pe baza contractului individual de muncă, având drepturi și obligații specifice.

Potrivit proiectului, pot fi angajați ai ANP persoanele care au cetățenia română și domiciliul stabil în România, fără antecedente penale, apte din punct de vedere medical și psihologic, bărbații trebuind să aibă stagiul militar satisfăcut.

Personalul administrației penitenciare are un statut specific, care îi conferă dreptul la stabilitatea raporturilor de serviciu – în cazul celor care au calitatea de funcționar public – sau dreptul la stabilitate în muncă – în cazul celor încadrați pe baza contractului individual de muncă, dar îi impune unele interdicții și incompatibilități determinate de caracterul activității din acest domeniu.

Un capitol special al noului proiect de lege este consacrat soluționării situației actualului personal militar din cadrul administrației penitenciare. Astfel, în dispozițiile finale și tranzitorii se stabilește că actualul personal militar care va fi preluat prin reorganizarea DGP și a unităților din subordinea acestuia va fi trecut în rezervă și numit în funcțiile prevăzute de noua lege pe baza gradelor militare avute și a studiilor, după caz: în funcții publice utilizate în sistemul administrației penitenciare sau angajați pe baza contractului individual de muncă.

În termen de un an de la trecerea în rezervă, personalul militar respectiv poate cere înscrierea la pensia militară de stat dacă îndeplinește cumulativ anumite condiții de stagiu și de vîrstă. Personalul astfel pensionat își poate continua activitatea în sistemul ANP, prin cumul, pînă la împlinirea vîrstei legale de pensionare, cînd va avea dreptul la recalcularea pensiei, în condițiile legii.

Noua lege mai prevede înființarea unui Centru de pregătire și perfecționare a personalului administrației penitenciare, ca persoană juridică subordonată ANP, unitate care își va desfășura activitatea sub coordonarea Institutului Național al Magistraturii.

Guvernul va discuta, astăzi

PROIECTUL DE REDUCERE A IMPOZITULUI PE PROFIT LA 20%

Guvernul va discuta, în ședința de astăzi, proiectul propus de Ministerul Finanțelor referitor la modificarea Ordonanței 70/1994 privind impozitul pe profit, proiect care prevede reducerea acestuia de la 38% la 20%, a declarat agenției MEDIAFAX Cornelia Petreanu, director al Direcției Acorduri Fiscale din cadrul Ministerului Finanțelor.

Proiectul Finanțelor vizează, în principal, reducerea cuantumului impozitului pe profit la 20 %, urmînd ca, la determinarea profitului impozabil, să se ia în calcul toate cîștigurile realizate, inclusiv cele din investiții financiare. De asemenea, proiectul are în vedere schimbarea modalității de calcul a profitului impozabil și acordarea unor scutiri la plata acestuia.

Reducerea impozitului pe profit face parte dintr-un pachet de măsuri de relaxare fiscală anunțat, la mijlocul lunii noiembrie, de ministrul Finanțelor, Decebal Traian Remeș.

Din acest pachet mai fac parte măsuri precum reducerea la zero a impozitului aplicabil exporturilor făcute direct de către producători, și nu de către intermediari; introducerea unei taxe unice pe TVA sau înlocuirea cu o taxă aplicabilă pe operație, exceptarea de la plata TVA a importului de tehnologie, pentru producție, direct de către importatori; exceptarea de la plata TVA pentru servicii de utilități publice - canal, apă - sau la transportul urban de călători; restituirea TVA plătit de cei care construiesc locuințe, dacă au actele și devize care să ateste plățile făcute; reduceri de taxe vamale care să stimuleze importul de tehnologie și să se inhibe importul de produse finite.

Senatul a adoptat legea privind sistemul public de pensii

Senatul a adoptat, ieri, în unanimitate, legea privind sistemul public de pensii, care are ca scopuri principale eliminarea diferențelor dintre pensiile unor categorii de persoane care au prestat aceeași activitate și au avut aceeași vechime în muncă, creșterea vîrstei de pensionare și sprijinirea acestui domeniu printr-un sistem privat de pensii.

Secretarul de stat în MMPS Simona Marinescu a declarat, după adoptarea proiectului de lege, că noua lege va intra în vigoare la un an după publicarea în Monitorul Oficial. Ea a precizat, însă, că o serie de prevederi, cum ar fi recalcularea pensiilor mici și foarte mici și înființarea Casei Asigurărilor Sociale, care va avea în conducere reprezentanți ai salariaților, Patronatului, Guvernului și organizațiilor de pensionari, vor intra în vigoare imediat după publicarea în Monitorul Oficial. Simona Marinescu a spus că, în privința creșterii vîrstei de pensionare, prima etapă de creștere va fi în 2001, cînd limita de vîrstă va fi de 62 de ani pentru bărbați și de 57 de ani pentru femei.

Proiectul de lege, adoptat de Senat cu 182 de modificări față de textul votat de Camera Deputaților, urmează să fie supus medierii.

Blocul R din Piața Caius Iacob este doar unul dintre multele care beneficiază de un „peisaj plăcut" și de tot felul de izuri, ale căror sursă este prezentată de fotografia alăturată. Noroc că a venit iarna și acestea s-au mai atenuat. Pentru la vară... echipament special.

În Bulgaria a fost creată

FEDERAȚIA BALCANICĂ A ROMILOR

O federație balcanică a romilor a fost creată în Bulgaria în vederea unei mai bune cooperări în materie de probleme ale țiganilor între guvernele țărilor fondatoare, a anunțat, președintele său, Velko Kostov, citat de AFP.

Organizațiile țiganilor din Albania, Bosnia-Hertegovina, Republica Federală Iugoslavia, Kosovo, Fosta Republică Iugoslavă a Macedoniei, **România,** Slovenia și Croația au constituit această federație, a precizat acesta, în cadrul unei conferințe de presă susținute în limba romanes.

Nouă comisii constituite din cîte un reprezentant din fiecare țară vor examina probleme de cultură, educație, discriminare, media, politică socială și sănătate, problemele femeilor și ale copiilor, dezvoltarea economică și ecologie, integrare, tineret și sport.

"Într-o primă fază, accentul va fi pus pe educația copiilor noștri, în scopul încurajării emancipării romilor", a declarat reprezentantul albanez, Skender Veliu.

Federația prevede stabilirea de contacte cu Uniunea Europeană și Consiliul Europei "pentru a le ajuta să-și formeze politica pentru această regiune", potrivit lui Rumen Rusinov, membru al Consiliului executiv al federației.

Un memorandum adoptat în cursul reuniunii constituante a Federației balcanice a romilor subliniază că opinia publică din țările balcanice trebuie "să învețe toleranța" față de țigani.

FOC LA PAROHIE!

Ieri dimineață, în jurul orei 11, un telefon anunța Pompierii în legătură cu izbucnirea unui incendiu în Piața Sârbească. Încercând să curețe un horn de la Parohia ortodoxă sârbească, acesta a luat foc. Intervenția promptă a pompierilor a făcut însă ca pagubele să fie nesemnificative.

A. B.

MIERCURI, 8 DECEMBRIE 1999

TVR 1

7,00 Matinal național
9,00 TVR Iași
10,00 Dor - rel.
10,30 Scuzați! Pardon! Mersi! - rel.
11,00 TVR Cluj-Napoca
12,00 Punct ochit - rel.
13,00 TVR Timișoara. Lumea în mișcare
14,00 Jurnal
14,15 CiberFan
14,30 Evrika!
15,00 Teatrul Național prezintă: Căsătorie imposibilă - rel.
16,05 Ecoturism
16,30 Medicina pentru toți
17,00 Hora satului ...
17,30 Impas în doi
18,00 Corect!
18,05 Jumătatea ta
19,00 Avanpremieră Știri
19,05 Sânge și catifea
19,10 Sunset Beach - s.
20,00 Jurnal * Meteo * Sport
20,55 30 de rânduri pentru delict - dramă, Italia, 1998, Partea a treia
22,40 În flagrant. Decembrie '89 - 10 ani
23,15 Jurnalul de noapte
23,30 Carmen Sylva, prințesa Rinului și regina Carpaților - doc.

TVR 2

7,00 Santa Barbara - rel.
8,00 Curier de ambe sexe - rel.
9,15 Care pe care - rel.
9,55 Veni, video, vici - rel.
10,10 Limbi străine: franceză
10,35 Născuți printre animale sălbatice
11,05 Desene animate
11,30 Trupa DP 2
13,00 Tribuna partidelor parlamentare
14,00 Emisiune în limba maghiară
15,00 Obsesia - s.
16,30 Santa Barbara - s.
17,15 Curier de ambe sexe
18,00 Care pe care
18,40 Personalități
18,45 Se întâmplă acum!
19,00 Veni, video, vici
19,15 Călătorind prin țară
19,30 Știri bancare
19,45 Festivalul de chitară clasică
20,15 Dreptul la adevăr
20,55 Comedie fantastică - com, România, 1975, cu Dem Rădulescu, Cornel Coman, George Mihăiță
22,20 Personalități
22,25 Arhimedia. Originea timpului
23,10 Integrale

PRO TV

7,00 Pro TV e al tău!
10,00 Tânăr și neliniștit - s.
10,50 Ultima frontieră - s.
11,45 Pensacola - s.
12,30 O căsnicie perfectă - s.
12,55 Știrile Pro TV * O propoziție pe zi
13,05 Babylon V - s.
13,50 Ani de liceu - s.
14,15 Miracolul tinereții - s.
14,45 Familia Bundy - s.
15,15 Nisipurile din Miami - s.
16,10 Tânăr și neliniștit - s.
17,00 Știrile Pro TV
17,15 Știrile Pro TV Arad
17,30 Lucky - s.
18,30 Dăruiești și câștigi * Extragerea cărții poștale „Te uiți și câștigi"
18,50 Chestiunea zilei
19,00 Știrile Pro TV
19,50 Chestiunea zilei
20,00 Walker, polițist texan - s.
21,00 Chestiunea zilei. Ediție specială cu Florin Călinescu
21,30 Fotbal: **Manchester United - Valencia**, în direct. Știrile PRO TV - în pauză
23,30 Chestiunea zilei
0,15 **Fotbal**: Rezumatul Ligii Campionilor
1,00 Familia Bundy - s.

TV ACASĂ

5,00 Guadalupe - s.
5,50 Iubire sfântă - rel.
6,45 Dragoste și putere - rel.
7,15 Acasă la bunica - rețete culinare - rel.
7,30 Căsuța poveștilor - rel.
8,15 Rosalinda - rel.
9,00 Înger sălbatic - rel.
10,00 Luz Clarita - rel.
10,45 Angela - rel.
11,30 Nimic personal - s.
12,15 Vino să vezi paradisul - rel.
14,15 Viața noastră - s.
15,00 Dragoste și putere - s.
15,30 Iubire sfântă - s.
16,30 Luz Clarita - s.
17,25 Vremea de acasă
17,30 Rosalinda - s.
18,30 Angela - s.
19,25 Vremea de acasă
19,30 Acasă la bunica - rețeta culinară a zilei
19,45 Desene animate
20,30 Înger sălbatic - s.
21,30 Sânge din sângele meu - s.
22,25 Vremea de acasă
22,30 Numai cei singuri - dragoste, SUA, 1991, cu John Candy, Ally Sheedy, James Belushi
0,20 Dragoste și putere - rel.

ANTENA 1

7,00 Observator
8,00 Dimineața devreme
9,59 Decennium
10,00 Știri
10,10 Colivia de aur - s.
11,00 Mount Royal - s.
12,00 Baywatch Nights - s.
12,59 Decennium
13,00 Știrile amiezii
13,15 Pretender - s.
14,00 Decepții - s.
15,00 Luz Maria - ultimele episoade
17,00 Știri
17,25 Dragostea învinge - ep. 72, 73
18,59 Decennium
19,00 Observator
19,55 La mulți ani, Vouă!
20,00 Maestrul samurai - acț. SUA, 1992, cu Julian Lee
21,59 Decenium
22,00 Observator

PRIMA TV

7,00 Karaoke Show - rel.
8,00 Dimineața cu Prima - Magazin matinal * Meteo, muzică, revista presei, bucătăria zilei
12,00 Celebri și bogați - rel.
13,00 Politica de mâine - rel.
15,00 Bilanț - rel.
15,30 Vacanță à la Petrișor - rel.
16,00 Viața în direct, cu Răzvan Tucaliuc
17,00 Celebri și bogați - ep. 212
18,00 Focus * Sport * Meteo
18,55 Clip Art
19,00 Karaoke show
20,00 Comisarul Rex - s.
21,00 CI5 Profesioniștii - s.

TELE 7 ABC

7,00 Știri
7,10 Bună dimineața, România!
9,00 Omul și natura - rel.
10,00 Știri
10,30 Dintre sute de ziare - rel.
11,15 Cutia Pandorei - rel
12,00 Dincolo de stadion - rel.
13,30 Documentar - rel.
14,00 Globetrotter - rel.
15,00 Știri
15,30 Post Meridian
17,00 Medici la datorie - ep. 110
18,00 Omul și natura - s.
19,00 Secția de poliție - ep. 107
20,00 Telejurnal
20,30 Documentar
21,00 Dintre sute de ziare
22,00 Reporter Tele 7
22,45 Derrick - rel.
0,00 Știri
0,30 Ora H - emisiune de confesiuni

TV ARAD

7,00 Observator
8,00 Știri TVA - rel.
8,30 Poliția 955 - rel.
9,50 Anunțuri
10,00 Știri
10,10 Colivia de aur - s.
11,00 Mount Royale - s.
12,00 Baywatch Nights - s.
12,59 Decennium
13,00 Știrile amiezi
13,15 Pretender - s.
14,00 Decepții - s.
15,00 Luz Maria - s.
16,00 Răsfățata - s.
16,59 Decennium
17,00 Știri
17,20 La mulți ani, Vouă!
17,25 Divertisment
18,00 Emisiunea în limba germană
18,20 Anunțuri
18,30 Știri TVA
19,00 Observator
19,55 La mulți ani, Vouă!
20,00 Club T
21,20 Anunțuri
21,30 Știri - rel.

TV INTERSAT

8,55 Deschiderea programului
9,00 Intersat Music
9,30 Inimi însângerate - film, rel.
11,00 Știrile Intersat
11,30 Dulce ispită - s.
12,15 Obiectiv economic
12,30 Seducerea guvernantei - film, rel.
14,00 Aradul prin gaura cheii - rel.
15,30 Emisiune în lb. sârbă
16,00 O zi de octombrie - film
17,30 Underdog Show - desene animate
18,00 Deșertul vorbește - s.
18,25 Comorile lumii
18,45 Știrile Intersat
19,20 Dulce ispită - s.
20,05 Mistere, farmece și miracole - s.
20,30 Amintiri din anii 1970 - doc.
21,30 Provocarea naturii - s.
22,00 O deghizare perfectă - film

HBO

10,00 Un puști la curtea Regelui Arthur - acțiune, SUA, 1994
12,00 Omul care știe prea puțin - comedie, SUA, 1997
13,30 Creatorul de umbre - suspans, SUA, 1996
15,15 Beverly Hills Cop 3 - acțiune, SUA, 1995
17,00 8 căpătâni într-un sac - comedie, SUA, 1997
18,45 Sărutul morții - suspans, SUA, 1996
20,30 Vântul prin sălcii - aventuri, SUA, 1997, cu Steve Coogan, Terry Jones
22,00 Stargate - s.
22,45 Cu orice preț - dramă, SUA, 1995
0,30 Crimetime - thriller, Anglia, 1996

TV ATOMIC

7,00 Selector
10,25 Reactor - rel.
10,30 Cinematomic - rel.
11,00 Atomix cu Mircea - rel.
14,00 Interactiv
15,55 Reactor - știrile zilei
16,00 Rockada - rel.
17,00 Selector - muzică non-stop pe toate gusturile
19,00 Atomix cu Tudor
21,55 Reactor - știrile zilei
22,00 Atomic Café
22,30 Cybernet
23,00 Metropolis

RADIO ARAD & RADIO CONTACT 99,1 MHz)

5,00-8,00 Lupta cu somnul; 8,00-10,00 Bună dimineața, Arad!; 10,00-12,00 Contact FM; 12,00-14,00 Pulsul zilei; 14,00-16,00 Contact FM; 16,00-17,00 Jocul muzelor; 17,00-18,30 De vorbă cu ascultătorii; 18,30-19,00 Preluare știri Deuche Welle; 19,00-19,30 Bună seara, Arad!; 19,30-20,00 Viața spirituală; 20,00-22,00 Seară de seară; 22,00-0,00 Fair play; 0,00-1,00 La ceas de blues în delfinariu

RADIO PRO FM (92,1 MHz)

0,00 - 5,00 MUZICĂ; 5,00 - 6,00 Buletin de știri la fiecare sfert de oră; **6,00 - 7,00 RONDUL DE DIMINEAȚĂ** - INFO PRO cu Dan Apostol și Laura Călăceanu; **7,00 - 10,00 PRO FM PÂNĂ LA 10** cu Flavius Esnican; **10,00 - 13,00 MIHAI CU NOI** cu Mihai Dobrovolschi; **13,00 - 14,00 „13-14 CU ANDREI"** cu Andrei Gheorghe; **14,00 - 17,00 ORAȘUL SUB LUPĂ** cu Cătălin Lăpușcă; **17,00 - 19,00 STAR STATION MIX** cu Mihai Gurei; **19,00 - 21,00 ASCULTĂ-ȚI MUZICA** cu Călin Gheorghe; **21,00 - 22,00 PRO FM EXPLORER** cu Niki Stanciu; **22,00 - 24,00 RONDUL DE NOAPTE** cu Răzvan Exarhu

RADIO TIMIȘOARA

6,00 Ceasurile dimineții; 8,00 Muzică populară cu dedicații; 9,00 Cânt din suflet; 10,00 Radio circuit, 11,00 Gramofon; 12,00 Miez de zi la polul vest; 13,00-16,00 Emisiune în limba germană, maghiară, sârbă; 16,00 Radio cocktail; 18,00 Actualitatea radio; 18,10 Piti show; 20,05 Călătorie în lumea poveștilor, 20,15 Autohton pop-rock; 21,00 Curierul de seară; Știri: 6,00; 7,55; 9,00; 11,00; 12,55; 17,00; 18,00; 20,00; 21,00; 21,55. Radio Jurnal: 7,00; 16,00; 19,00.

RADIO SEBIȘ

6,00 Matinal „21"; 9,00 Alo, tu alegi!; 10,00 Cafeaua de zece, 12,00 Magazin „21"; 14,00 Astăzi te sărbătorim - muzică populară și dedicații, 15,00 Secvența „21"; 18,00 La mulți ani! - dedicații muzicale; 19,00 V.I.P.; 20,00 Expresul de seară; 22,00 Club „21"; 0,00 92,1 Insomnii

Tableta zilei

SULA LIBERALĂ ÎN COASTA ȚĂRANIȘTILOR

Asumarea răspunderii Guvernului pentru legi esențiale ale democrației, tărăgănate ani de zile în Parlament - a devenit prilej de gâlceavă în interiorul coaliției. „Liberalii nu mai acceptă tragerea de timp și îi somează pe colegii de la guvernare să taie „nodul gordian" pe care până acum mai rău l-au încâlcit decât să-l desfacă. Simțind în ceafă răsuflarea liberală, țărănistul Ion Diaconescu se opune asumării răspunderii Executivului pentru Legea caselor naționalizate. Motivele ar fi mai multe. În primul rând, adoptarea de urgență a legii ar crea un uriaș val de nemulțumiri din partea chiriașilor din casele naționalizate, subțiind și mai mult capitalul electoral al unui partid aflat în vrie.

Bătrânul țărănist știe că liberalii vor avea „vânt la pupa", în oricare variantă. Dacă legea trece, de vină va fi PNȚCD-ul perceput de către electorat ca țap ispășitor. Dacă nu trece, liberalii vor avea motiv să se retragă de la guvernare, repudiind un aliat care nu i-a lăsat să-și aplice programul. Pus în fața dilemei, Diaconescu a hotărât să aleagă răul cel mai mic: pedalând pe necesitatea trecerii prin Parlament a unei legi atât de importante, poate să „împingă" adoptarea ei până la „calendele grecești".

Se pune rău cu liberalii dar satisface „necesitățile stringente" ale „pendulului Roman", partidul acestuia fiind principalul beneficiar al stării de fapt. Vilele pe care pediștii le-au moștenit de la defuncta gospodărie de partid constituie ipoteca pentru loialitate. Este un lucru știut că mai degrabă te poți baza pe un complice decât pe un prieten. Prietenul te poate trăda oricând, dar complicele nu poate să te „faulteze" pentru că își taie singur craca de sub picioare. Simțind că „li se pregătește ceva", liberalii s-au hotărât să mizeze totul pe cartea „prin noi înșine", punându-le țărăniștilor „sula în coastă", chit că în loc de sulă folosesc o săgeată. Alegerile locale vor trece și țărăniștii vor fi obligați să opteze: ori o sulă (săgeată) liberală în coastă, ori un buzdugan pedeserist în moalele capului. Vorba românului: „și așa-i rău, și așa nu-i bine!"

SIMION TODOCA

„AM VENIT ÎN PRIMĂRIE CA SĂ FAC POLITICĂ LIBERALĂ"

Interviu cu dl VALENTIN NEAMȚ, primarul Aradului

– D-le primar, se poate vorbi de o politică liberală în Primăria Aradului? Și care ar fi argumentele în acest sens?

– Am venit în primărie ca să fac politică liberală. Singura cale de redresare a României fiind, de fapt, o astfel de politică. Aceasta presupune reducerea la minimum a rolului statului prin stimularea inițiativei individuale și investiții de capital românesc sau străin. Fără mare tam-tam, am reușit să aduc în Arad deocamdată patru investiții străine pentru care sunt deja semnate contractele de vânzare a terenurilor. Două dintre aceste investiții sunt deja ridicate în viitorul parc industrial din zona Hipodromului, iar celelalte două vor fi finalizate până la mijlocul anului viitor. Mai negociem încă patru sau cinci cereri de ofertă, la prima ședință de consiliu urmând să fie aprobate caietele de sarcini pentru vânzarea mai multor hectare de pământ. Acești investitori cer discreție, lucru care supără poate presa și chiar și pe mine care aș prefera să mă laud cu aceste inițiative, dar oricine poate să meargă pe linia de centură și să vadă că deja sunt ridicate două uzine.

– Dar pentru investitorii autohtoni ce ați făcut?

– Este în construcție un abator modern al firmei **„Filip SRL"** care va produce câteva tone de mezeluri. Mulți dintre investitorii locali sunt asociați cu diverse firme străine.

– Promovează primăria facilități pentru investitori?

– Să ne amintim că uzinele construite la sfârșitul secolului trecut în Arad s-au putut ridica pe terenuri date gratuit de municipalitate. Câștigul a fost imens pentru Arad.

– Oferiți și azi gratuit terenuri pentru investitori?

– Legislația nu permite concesionarea gratuită. Singurul exemplu în acest sens este terenul pe care l-am dat în parcul industrial pentru vama care va funcționa acolo și care va face extrem de atractivă zona pentru investitorii care aprovizionează cu subansamble diferiți beneficiari externi. S-au mai concesionat 7,5 ha în același loc pentru mari firme de transport și logistică.

– Care sunt relațiile dvs. cu CLM-ul, dacă ținem seama de faptul că nu ați avut majoritate în consiliu, mai ales după scandalul Branc, când mașina de vot de la început nu a mai funcționat?

– La începutul mandatului meu a fost o neîncredere a unora în ceea ce mă privește, dar, între timp, au apărut rezultatele care sunt, de fapt, și ale consiliului și acum colaborarea dintre noi este foarte bună pentru că aceștia au încredere în mine.

– Până în prezent, primarii Aradului ori n-au fost ajutați de partidul care i-a propulsat, sau, ca în cazul Branc, au fost faultați. Pe dvs. vă ajută partidul și coaliția (PNL și CDR)?

– Tot din cauza rezultatelor bune, inclusiv a sondajelor favorabile, dar și pentru că eu n-am uitat nici o clipă că PNL a investit multă încredere în mine, relațiile cu partidul din care fac parte sunt foarte bune.

– Practic, cum vă ajută partidul?

– În primul rând mă ajută cu cei cinci consilieri ai PNL, care sunt alături de mine tot timpul. În al doilea rând, sunt văzut ca un candidat cu șanse reale la alegerile locale din anul 2000.

– Și chiar nu aveți nici un contracandidat în PNL?

– Din câte știu eu, nu. Pe liste nu s-a înscris nimeni până acum, dar asta nu înseamnă că nu se pot ivi și alți candidați.

– La alegerile trecute în organizația PNL l-ați concurat pe deputatul Titus Ghiorghiof. Vă mulțumiți în partid cu funcția de simplu membru în birou?

– Sunt foarte mulțumit cu poziția actuală în partid și nu emit alte pretenții. Candidatura la care v-ați referit a fost un exercițiu de democrație și nimic mai mult.

– Care mai sunt relațiile dvs. cu autoritatea guvernamentală reprezentată de prefectul Gh. Neamțiu?

– Relațiile se încadrează în raporturile normale dintre două instituții care nu sunt subordonate una alteia.

– Numai că prefectul vă poate face șicane (în înțelesul bun al cuvântului) dacă nu respectați legile.

– Acesta este și rolul prefectului: supravegherea legalității.

– Care sunt relațiile cu partidele din Convenție?

– Mă consider și reprezentantul CDR, de aceea caut ca prestația mea să-i satisfacă și pe partenerii din Convenție.

– Care în alegerile locale vă vor fi adversari, cel puțin în prima fază.

– La alegerile locale vor fi foarte mulți candidați, e adevărat că doar doi, trei, cu șanse reale. În ceea ce mă privește, consider un atu experiența din actualul mandat și sper că am convins.

I. IERCAN

O ȚARĂ FĂRĂ OBIECTIVE

(Urmare din pagina1)

Ce se întâmplă cu societatea românească în prezent?

Independența și integritatea națională sunt așa cum le știm cu toții. Basarabia și Bucovina de Nord nu mai sunt ale românilor și nu știu cine ar fi atât de optimist în actuala conjunctură să spere că aceste provincii vor mai fi cândva parte integrantă a statului român. Mai mult, noile concepte internaționale hotărâte de alții pun sub semnul întrebării existența statului național. Tragedia din Kosovo va mai tempera câtăva vreme tendința denaționalizării unor state. Se află și România cumva printre acele state? Garanții din partea marilor puteri nu există și se știe că e greu să te opui unor tendințe hotărâte de mai marii lumii. Pe de altă parte, chiar în interior există tendințe centrifuge privind provinciile românești, iar Transilvania este cuiul lui Pepelea pentru statul român unitar. Nu putem să ne ascundem cu capul în nisip și să nu observăm că în rândul ardelenilor (și nu e vorba doar de Sabin Gherman) există anumite tendințe de descentralizare față de puterea de la București.

În ce măsură aceste tendințe se vor amplifica și vor duce la „federalizare" sau o altă formă de existență statală rămâne de văzut. Grav este că Bucureștiul nu acordă importanța necesară acestor tendințe. De ce? Pentru că, din păcate, clasa politică românească e prea preocupată de obiective politice imediate și nu vede pădurea din cauza copacilor. Puterea e prea atentă la greve, mitinguri, interese personale sau de partid, imagine internă și externă și nu poate percepe obiectivele istorice, majore, cum ar fi integritatea statului. Și devreme ce eludează acest obiectiv, cum ar putea să-l contracareze? Pentru că, mereu atentă la ce zic alții despre noi, actuala putere nu aude ce zic românii. Și se știe: cămașa e mai aproape de piele. Lăsând de izbeliște problema națională, partidele istorice - și chiar PDSR sau PD - au obligat pur și simplu societatea românească să nască partide naționaliste care să contracareze ofensiva udemeristă. De aci, problema națională a degenerat în dispute care adeseori ajung la extrema actului și discursului politic.

Un obiectiv istoric cum este integritatea statului național a fost scăpat din mâini și el este dominat de obiective politice conjuncturale.

Să nu mai vorbim despre libertate și democrație - două noțiuni care sunt declarate și susținute teoretic, dar în esență ele se regăsesc bolnave în societatea românească. Democrația și libertatea prost înțelese au dus cu timpul la disoluția puterii și, din păcate, destule elemente de anarhie își fac loc în societatea românească.

Din nefericire, nici obiectivele politice nu sunt tratate cu seriozitate. Să luăm, drept exemplu, sistemul legislativ. Actuala putere încearcă să impună legile proprietății care, însă, spune opoziția, vor fi schimbate când ea va ajunge la putere. Motivația schimbării? Actuala putere nu a ținut seamă de amendamentele opoziției la aceste legi. Din acest joc politic al luptei dintre putere și opoziție - necesar și de înțeles până la un punct - se naște acea stare de confuzie care a pus stăpânire pe întreaga societate. Obiective și programe teoretice avansate de tot felul de partide în campaniile electorale, pe timpul guvernării rămân literă moartă și dispar în ceața istoriei.

Așadar, dacă obiectivele istorice presupun o gândire cuprinzătoare, cât un veac sau mai multe, obiectivele politice se desfășoară în ani de zile și presupun o strategie de conjunctură, dar integrată dialectic în marea strategie a istoriei unui popor. În mod firesc, mai multe obiective politice însumate și urmărite coerent și consecvent ar trebui să nască marile obiective istorice ale neamului. Nu executi obiectivele politice, nu poți avea pretenții la obiective istorice. Și astfel dispare orizontul istoriei. România nu are astăzi obiective politice solide, iar obiectivele istorice plutesc în ceața unei societăți aflate în derivă. Avem toate șansele să intrăm în subistorie.

PARLAMENTARII ARĂDENI, DESPRE GREVA FEROVIARILOR

MIHAI CALIMENTE PNȚCD:
„Manipulări politice"

„Toate aceste mișcări sindicale au un pur caracter politic. Mi-am dat seama de asta pentru că greva ceferiștilor nu e justificată întrucât ei nu sunt ultimii ca salarizare. Eu înțelegeam dacă făcea grevă o categorie socială care are probleme mult mai grave. Dar dacă alții înțeleg situația, iar cei de la CFR nu ...

După părerea mea este clar că în spatele acestor mișcări sindicale stau partide politice din Opoziție, ca PDSR, PRM, ApR cu clare influențe din afara țării care doresc să compromită discuțiile României de aderare la Uniunea Europeană."

EMIL PUTIN ApR:
„Cererile sunt justificate"

„Greva este ultimul mijloc de contestare la care sindicatele trebuie să apeleze. Dacă s-a ajuns aici înseamnă că au fost nevoiți s-o facă. Deși poate aparent cererile ceferiștilor sunt nejustificate, vreau să vă spun că la CFR nu s-a făcut nici o majorare serioasă de salarii de șapte ani. Deci, consider că aceste cereri sunt justificate."

Teodor Jurcă PDSR:
„Guvernanții sunt aroganți"

„Oamenii nu se revoltă numai așa de dragul ieșirii în stradă indiferent cine ar fi la guvernare. Guvernanții trebuie să aibă grijă ca oamenii aceștia să trăiască. Suntem la început de iarnă, nevoile sunt mari, speranțele sunt mici. Guvernanții sunt aroganți, nici nu vor să stea de vorbă, îi sfidează pur și simplu. Acest lucru nu poate fi suportat.

În principiu, noi nu suntem de acord cu acest gen de manifestări. Dar guvernanții, indiferent că suntem noi sau ei, nu trebuie să-i oblige pe oameni să facă astfel de gesturi."

IOAN CREȚU P.D.:
„Nu la CFR sunt cele mai mici salarii"

„Vreau să vă spun că, în general, mișcările sindicale din ultima vreme, mai ales cele care s-au referit la modul de privatizare a întreprinderilor au fost perfect justificate.

Fiecare vrea ceva mai mult și e normal să fie așa. Dar consider că feroviarii nu sunt cel mai prost salarizați între bugetari. Adică, dacă un medic primar cu 40 de ani vechime are 3 milioane iar un revizor de tren are tot atât, nu e normal. Pretenția de creștere a salariului cu 70% ar implica o creștere a prețului biletelor cu 40-50%. Deci nu se poate așa ceva.

A consemnat
Ș. POPESCU

PARTIDA ROMILOR ARE FILIALĂ LA SÂNTANA

Partida Romilor din județul Arad a înființat o nouă filială în comuna Sântana. Din comitetul de conducere al acestei filiale fac parte: **Doroț Ioan, zis Bodolea - președinte, Berlan Nicolae, zis Paris - primvicepreședinte, Colompar Daniel - vicepreședinte, Colompar Iosif Sorin - secretar.** În adresa primită de la Partida Romilor se precizează că toți cei amintiți au **„legitimații"** la acest partid din 10 septembrie a.c.

I. I.

LIBERALII ÎI INVITĂ PE TINERII ARĂDENI LA BASCHET

Organizația județeană de tineret a PNL a inițiat un minicampionat de baschet. Vor primi invitații toate organizațiile de tineret, indiferent de apartenența politică. Jocurile se vor desfășura la Sala Sporturilor (Polivalentă) în data de 11-XII-1999.

IMPORTANT!

Se pot înscrie toți tinerii arădeni care pot să facă o echipă. Nu contează apartenența politică, religioasă, etnică etc. Înscrierile se fac zilnic la sediul PNL. Primele trei echipe din clasament vor beneficia de substanțiale premii, oferite de către organizatorii „Liberal Basketball".

T. S.

FEROVIARII ARĂDENI SE PLÂNG CĂ AU SALARII MICI ȘI CONDIȚII GRELE DE LUCRU

Și în cursul zilei de ieri, greva feroviarilor din întreaga țară a continuat. Ieri, la orele amiezii, am luat pulsul grevei în gara din Arad. Aici s-a constituit un comitet de grevă care supraveghea situația la nivelul stației. **Santonel Munteanu**, lider sindical al secției Linii 8 (L8) este nemulțumit de faptul că Băsescu prezintă ca etalon în mijloacele media salariile impiegaților, pe cele ale mecanicilor de locomotivă și nu un salariu de la linii. De pildă, meseriașii cale, care la secția L8 sunt majoritari, au salarii între 900.000 și 1.200.000 lei în mână, în funcție de clasa de salarizare. Un șef de district primește 1.700.000 lei. La secția instalații, salariile sunt și mai mici. **Mihai Iacob**, secretarul organizației sindicale CT2 Arad, a precizat că cel mai mic salariu de la instalații este de 450.000 de lei. Angajații care primesc acest salariu sunt oamenii care ung macaze și care le verifică. **„Eu, ca electromecanic specialist, iau 1.800.000 de lei. Dar pe secție suntem doar trei oameni cu acest salariu."** Plafonul salariilor de la instalații e mult mai mic. Media oscilează între 1.100.000 și 1.300.000 lei. Montatorii au între 900.000-1.000.000 lei, în condițiile în care sunt și salariați cu o vechime de 12-15 ani la calea ferată.

Sporurile primite pentru orele suplimentare sau de noapte nu se simt la salarii. În primul rând că sunt foarte puțini salariați care beneficiază de sporuri. **Angelica Ardelean**, montator SCB, ne spunea că **„sporurile acoperă impozitul pe salariu, așa că noi luăm în mână salariul de încadrare."**

Pe lângă partea de salarizare, lucrătorii din CFR sunt nemulțumiți de condițiile de muncă: iarna cald, vara frig, lipsa apei calde, etc.

Din ceea ce am aflat de la liderul Santonel Munteanu, la Arad greva n-a pus nici un fel de probleme. Conform regulamentului, aici au circulat o treime din trenuri. **„Oamenii au respectat condițiile grevei și nu au fost nici un fel de incidente."**

Am realizat un sondaj de opinie printre ceferiști pentru a afla care le sunt ofurile:

Costică Popa: Lucrez la Districtul 5. Am un salariu de 1.000.000 de lei. Acasă am șase copii. Soția nu lucrează. Mâncăm ce putem. De Moș Nicolae nu le-am luat nimic, că n-am avut nici un leu. Sunt în grevă pentru că sper la un salariu mai bun."

Mariana Budișeanu, șefa de echipă a Districtului 5: „La funcția și răspunderea mea, am 1.300.000 de lei. Nu-mi ajung. Trăiesc de la un salariu la altul. Am luat și rată de la CAR, fiindcă trebuia să-mi iau un frigider și un televizor în casă. Sunt nemulțumită de salariu și de condițiile în care lucrez."

Cristian Bogdan: „Sunt revizor la cale. Am 1.100.000 salariu. Răspund de viețile omenești și de marfă de la ieșirea trenurilor din stația Arad până la intrarea în depou. Cu tot cu sporuri nu depășesc 1.400.000 lei. Condițiile de lucru sunt sub așteptări..."

Iată ce părere au călătorii despre greva CFR:

Simion Oprea: „Nu prea sunt de acord cu greva asta. Era mai bine să nu se facă grevă, să se ajungă la o înțelegere. Eu doar acum am auzit de grevă."

Cetină Coman: „Ca cioban, ce să zic? Să meargă trenurile! Să ajungă cei de sus la o înțelegere, să nu aibă de suferit oamenii."

Ilie Măhescu: „Probabil că n-au salarii de ajuns. Ar trebui să aibă salarii mai mari, dacă și cei din conducere au."

Până când negocierile dintre administrație și sindicaliști vor ajunge la rezultatul cerut de cei din urmă, greva feroviarilor continuă.

TEODORA MATICA

Datorită uzurii

„MAI MULT DE JUMĂTATE DIN LOCOMOTIVE AR TREBUI CASATE"

Laolaltă cu salariații din sistemul feroviar și cei 300 de mecanici de locomotivă din Depoul Arad au intrat, ieri, în cea de-a doua zi de grevă. Liderul Sindicatului Liber și Independent al mecanicilor feroviari, dl. Alexandru Mitoaica, ne-a spus că în actualele condiții este asigurat o treime din transportul CFR, atât în sectorul marfă cât și în cel de călători. Mecanicii de locomotivă arădeni sunt indignați de declarația făcută de ministrul Transporturilor, Traian Băsescu, care spune că: „un mecanic de locomotivă câștigă 3,8 milioane de lei." Dl. Alexandru Mitoaica ne-a declarat că un mecanic feroviar nu câștigă mai mult de 2,5 milioane, cu toate sporurile prevăzute în Codul Muncii.

Mecanicii de locomotivă arădeni se plâng și de condițiile deplorabile de la locul de muncă. Pe locomotivă aceștia nu au la dispoziție un WC, apă curentă, iar mijloacele de transport pe care le conduc sunt într-o stare avansată de uzură. Dl. Alexandru Mitoaica spune că din cele 50 de locomotive ce țin de Depoul Arad, mai mult de jumătate ar trebui casate. Mecanicii de locomotivă sindicaliști ne-au spus că Administrația încalcă normele Codului Muncii, care stipulează faptul că orele suplimentare ar trebui să fie plătite în termen de 60 de zile. Angajații primesc în schimb zile libere, alese fără voia lor. „Mecanicii se supun la riscuri tehnice, necunoscute de alții, pentru a menține locomotivele în circulație. În unele cabine scaunele s-au deteriorat în așa hal, că mecanicii pilotează trenul cum pot. Subansamblele electrice din locomotive sunt, de asemenea, deteriorate. Astea nu le vede nimeni" - menționează dl. Mitoaica. Mecanicii feroviari se plâng și de condițiile inumane din spațiile de cazare dintre ture. Ceferiștii sunt nevoiți să se odihnească în frig și nu au unde să se spele. Culmea, din prima zi de grevă, la Depoul de locomotive Arad, telefoanele și faxurile nu mai funcționează, prin „bună-voința" unora, supuși. An-gajații feroviari au precizat că, din luna august, contractul colectiv de muncă a fost suspendat pentru că doar 33 la sută din ceferiștii sindicaliști au acceptat salarizarea impusă de administrație.

Mecanicii de locomotivă sunt hotărâți să continuie greva până când Ministerul Transporturilor va fi de acord cu o majorare salarială de până la 70 la sută și va elabora statutul personalului feroviar. „Nu cerem imposibilul. Dorim o negociere obiectivă, nu o impunere. Oricum, vom respecta decizia Curții Supreme de Justiție, din data de 11 decembrie" a încheiat Alexandru Mitoaica.

FLAVIUS NĂSTĂSACHE

La Nădlac

RAFINAMENTE CULINARE ȘI ARTISTICE

De curând, Nădlacul și-a îmbogățit zestrea edilitară cu un complex turistic care face cinste uneia din principalele porți de intrare dinspre Occident, în țară. Pe lângă clădirile existente - stație de benzină, micro-market, bar și restaurant - un modern și inspirat, din punct de vedere arhitectural, hotel a fost dat în folosință. Dotat și echipat cu cele mai moderne materiale existente pe plan internațional, are multi-

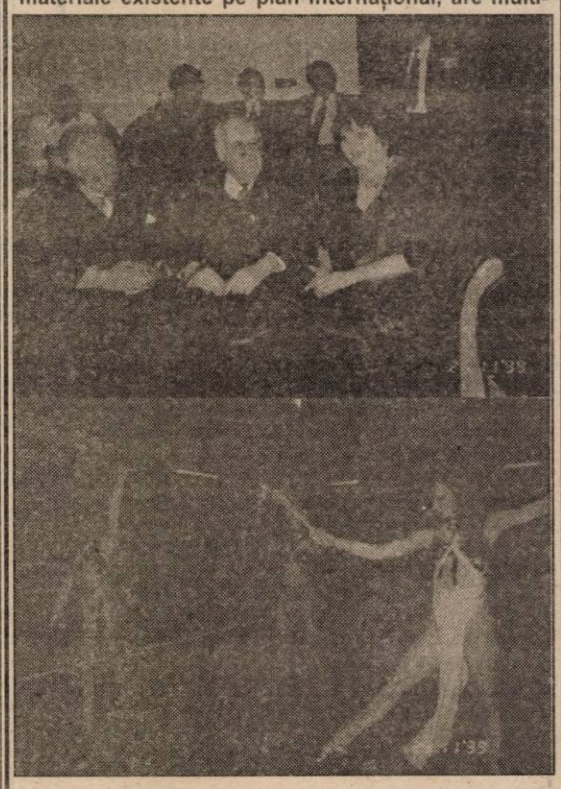

ple funcționalități, de la camere discrete pentru discuții de afaceri, la apartamente somptuoase, mese pentru servit, expuse în amfiteatru, un modern ring de dans și spectacole. De asemenea, acest complex multifuncțional este deschis pentru cei în tranzit prin România, pentru doritorii de a petrece o seară plăcută, cu un program modern, dar sobru și de ținută artistică.

Pentru cei în trecere, grăbiți, este amenajată separat o sală de dușuri, de aranjat și schimbat lenjerie, îmbrăcăminte, dotată și cu spălătorie rapidă.

D. I.

Foto: **AL. MARIANUȚ**

ULTIMA ORĂ

În cursul după-amiezii, comitetul de grevă Arad al Convenției Naționale „Solidaritatea" a comunicat:

„Dacă administrația, Compania Națională de Căi Ferate CFR S. A. nu își modifică oferta, nu vom asigura 1/3 din serviciile esențiale, oprind circulația trenurilor de călători și marfă."

Comunicatul a fost semnat de liderii sindicali:

Revizia Vagoane - Ciul Nicolae; CT2 - Boran Mircea; IFTE - Farcașiu Nicolae; L8 - Munteanu Santonel; SPIACT - Stănic Zeno.

Carnet de reporter

Centrul de recuperare neuropsihomotorie Dezna

LA ORA MATURITAȚII PROFESIONALE (1981-1999)

... Era atunci, la 4 decembrie 1981, momentul când se inaugura Centrul de Recuperare Neuromotorie Infantilă de la Dezna. Acum, la început de decembrie 1999, a fost din nou sărbătoare sub poalele cetății Dezna și - ca un făcut - și de această dată, la orele festivității și, mai apoi toată ziua aceea (în care se marca Ziua Mondială a Persoanei cu Handicap!) soarele a strălucit ca o nădejde, ca o speranță fără sfârșit pentru cei internați (vreo câteva zeci) și suferinzi. Și a strălucit - căci nu se putea altfel! - pentru că se împlineau exact 18 ani de când „Centrul de la Dezna" lua ființă și de când un grup de temerari și-au dat mâna, alături de dr. CORNELIU BÂRSAN, directorul fondator, ajungând ca împreună în timp, să creeze o nouă ramură medicală în lupta pentru recuperarea persoanei handicapate. În atare clipe festive am reținut...

... CÂTEVA SIMPLE ... NOTAȚII PROTOCOLARE

Invitațiile, din câte am aflat, au pornit din timp spre... „toți și toate" îndreptățiți, inclusiv prin funcțiile actuale - e adevărat, vremelnice pentru unii! - de a onora festivitatea de la Dezna care marca atingerea maturității profesionale a unui colectiv prin strădaniile căruia de-acum numele comunei Dezna este rostit cu respect în lumea științelor medicale din Europa și nu numai, chiar dacă unora le place sau nu acest lucru. Oricum, pentru unii, Dezna a rămas un loc prea îndepărtat și cum nu au (mulțumim, Doamne!) copii handicapați, nici cel puțin curiozitatea de a afla de ce sunt - și la ora asta-copii internați la recuperare din Republica Moldova, Ungaria, Germania și de la noi, nu i-a putut clinti de la alte preocupări.

Au fost însă de față domnii CONSTANTIN IOJA primarul comunei Dezna, protopop BENI IOJA de la Parohia Ortodoxă Dezna, pastor TRAIAN GREC, directorul Fundației „BETEGA" din Curtici, d-na dr. ADRIANA GOIȚĂ-TEUCA aflată la specializare tot pentru... Dezna; cei 40 de colaboratori nedespărțiți - asistente medicale, infirmiere, bucătari, șoferi, cofetari etc. care 18 ani, neîntrerupt, au slujit (și vor continua să slujească) alături de dr. Bârsan, persoanele suferinde locomotor, precum și împreună cu aceia care au început colaborarea cu 20, 25 sau mai mulți ani pe vremea când „Centrul Dezna" încă nu se „născuse", în schimb dr. Bârsan activa ca medic balneo fizio-terapeut la Moneasa.

DOVEZI PALPABILE DE BUCURIE PENTRU UN „TATĂ" CU CEL PUȚIN ... 12 COPII!

... Era la puțin timp după acel 4 decembrie 1981 când dr. C. Bârsan prelua de la Leagănul de Copii din Arad, 12 copii handicapați cu vârste cuprinse între 8 și 10 luni! La „Centrul din Dezna" ei au stat până la vârsta de 14 ani, reușind să termine, printre altele, 8 clase. Astăzi... ROBI este student la Politehnică; ANDRAȘ este student tot la

Politehnică, dar la... Cambridge (!), IUDIT a terminat „Psihologia medicală" la Londra, MARIA COVACI, VICTOR FARCAS, MONICA MALCOVICI urmează liceul seral (Monica dorind să ajungă profesoară!); LĂCRIMIOARA MOȚ s-a specializat în croitorie la Școala profersională din Sebeș Alba; tot acolo ION TALPĂ, GABRIEL RISTI și ADRIAN BOJANI terminând „confecții încălțăminte", acum intenționând să deschidă un atelier - „asociație lucrativă" de confecționat și reparat pantofi, la Arad. Toți aceștia îi spun, și acum, „tată" doctorului Bârsan, iar motive au... „cu vârf și îndesat" ca să-i spună! Căci atât pentru ei cât și pentru alții s-a plecat, practic, de la un... vid profesional de la o totală lipsă de informație, recuperarea medicală, reușind mai apoi - prin muncă îndrăcită, eroică - să facă ceea ce profilaxia și terapia (curativul) n-au reușit, ba chiar au „făcut loc" EATROGENIEI, adică implicației medicale de eroare sau... incompetenței medicale în domeniu. În timp, Centrul de la Dezna s-a transformat și într-o solidă bază de cercetare recunoscută, cu colaborări permanente, printre altele, cu Centre hospitalier regional de Marseille, Institutul „Paul d'Auten", The Institute for Achievement of Human Potential, Centrul de Afecțiuni Spastice din Annachift; Departamentul de Antropologie Socială al Universității Cambridge... Iar cercetările doctorului Bârsan - începute de prin 1964 printr-un recensământ făcut în județele Timiș, Arad, Bihor, Alba - s-au confirmat în timp, și anume că: **recuperarea medicală a infirmilor neuropsihomotori este, de fapt, o problemă națională în România** și că implicațiile eatrogeniei în rândul celor internați era și este dominată - de peste 70 la sută din cazuri, presupunând măsuri ferme și urgente de contracarare! Toate acestea au presupus muncă, dar o muncă greu de comensurat și de descris în cuvinte, iar una din doritele victorii a fost și este aceea de a reda copilului bucuria de a se juca.

La Dezna, sub poale de cetate, la Centrul de Recuperare Neuropsihomotorie, SOARELE A RĂSĂRIT ȘI VA RĂSĂRI spre bucuria, spre speranța de viață a sute și sute de suferinzi de la noi și de aiurea, veniți cu nădejde și încredere la Dezna. Cei 18 ani parcurși până acum au rămas și rămân o părticică greu de surmontat din istoria amintitului lăcaș de sănătate din județul nostru, de-acolo, de la Dezna. La mulți ani, tuturor celor de-acolo!

CONSTANTIN SIMION

Foto: **ȘT. MATYAȘ**

CINTEI - BLESTEMUL PĂMÂNTULUI

„PÂNĂ ACUM, AM ÎMPĂRȚIT PĂMÂNTUL DE OPT ORI“

Cintei, 27 noiembrie a.c. În crucea drumului, ne întâlnim cu Barz Agatia. O femeie strașnică, ce cunoaște bine prevederile Legii 18 și se exprimă admirabil: **„Am ajuns de râsul lumii. Prima comisie de aplicare a Legii 18 n-a fost aleasă de cetățeni și a împărțit pământul cât se poate de rău. Apoi s-a făcut încă o comisie... Primarul modifică comisiile după cum vrea, iar prefectul le validează fără nici un proces-verbal care să ateste voința locuitorilor. Registrul agricol din 1962 a dispărut. În 1995, sătenii și-au făcut ei o comisie și au împărțit singuri pământul. Din aduceri aminte... Dar l-au împărțit.“**

În timp ce vorbim cu Barz Agatia, în jurul nostru se strâng cel puțin patruzeci de săteni. Costan Aurel a fost doi ani de zile în prima comisie de aplicare a Legii 18: **„m-am retras. Io cu hoții nu mai stau, deoarece îs bătrân și mi-e rușine. Am șaptezeci de ani... Ei vor să ia și ce n-a avut tatăl lor.“**

Macavei Ioan se plânge: **„de zece ani de zile tot împărțim și despărțim pământul. Primăvara ari și semeni, iar toamna, când să culegi, te mută în altă parcelă. Parc-am fi țigani...“.**

Șuteu Eudochia, cu lacrimi în ochi, ne spune: **„am semănat cincizeci de ari cu ovăz. A venit Barz Petru și mi l-a spart...“.**

Păcurar Teodor are dreptul la 8,8 ha de pământ. **„Mi-au dat numai un hectar și jumătate. Restul au zis că nu-i... M-am băgat și eu și-am luat un iugăr abuziv. Ce să fac?“.**

„ÎN 1962 NE-AU FURAT CU TOTUL ȘI-AU FĂCUT CAP-UL. ACUM NE FURĂ CU PICURIȘUL ȘI CU ACTE-N REGULĂ...“

Iluna Maria și Șerban Maria nu știu nici astăzi unde este pământul lor: **„Nici asta nu-i dreptate. Te mută dintr-un loc în altul și pe cum te mută, te trezești că ei tot mai puțin pământ.“**

Stanciu Ilie a primit cincizeci de ari peste Criș: **„Cum să-l lucru? Să trec apa cu sapa-n dinți? Și din ăla mi-au luat cinci ari...“.**

Costan Ioan ne arată un act de proprietate din 1953: **„Cei din comisie și cu cei de la OCOT mi-au zis că nu-i valabil. Atunci ce-i mai valabil? Hoția?“.**

Iancu Petru a refuzat să facă parte din comisie. De ce? **„Deoarece am fost numit, nu ales. De cine? De primar.“**

CELE DOUĂ TABERE DIN CINTEI

La Cintei, în zece ani de zile s-au format două tabere. Una, a nemulțumiților, care reclamă faptul că nici astăzi nu sunt stăpâni pe pământul lor. Cealaltă, a mulțumiților, care au reușit să prindă locuri mai bune. Fie prin noroc, fie prin faptul că **„au avut pile la comisie“**. În luna iunie, la Cintei a venit o comisie județeană formată din cinci persoane: prefectul, directorul Prefecturii (secretarul-general) și reprezentanții OCOT, Direcția Agricolă și Poliție. **„Au venit, au văzut, au ridicat din umeri și au plecat.“ „Topografii îți dădeau pământul oriunde cereai. Fără acte, fără nimic... Cei din comisie au făcut niște caiete pline de ștersături, de care s-ar rușina și un elev de clasă primară. Când s-au făcut verificări, într-o singură parcelă s-au găsit două holde în plus...“** (Barz Agatia).

„TABĂRA BOIERILOR...“

După ce-am discutat cu sătenii nemulțumiți, strânși în jurul aprigei Agatia Barz, ne-am deplasat, evident, și la cealaltă tabără. Pe Barz Petru îl găsim acasă, împreună cu Tomuța Aurel. Casă frumoasă, cu birt la stradă, acareturi... Barz Petru ne declară că a cumpărat câteva zeci de hectare de pământ **„dar nimeni n-are titlu de proprietate. Și-acum mai umblu ca să-mi recuperez încă cinci hectare...“.**

Agatia Barz

Atât Barz Petru, cât și Tomuța Aurel fac parte din comisie. Dl. Tomuța (care a fost câțiva ani și președinte de CAP) ne declară: **„Comisia s-a făcut în urma unei adunări generale, după care a fost confirmată de către prefect. Procesul-verbal este la Prefectură... Din șapte membri, patru s-au retras. Au fost desemnați alții... Am făcut și noi ce-am putut, dar am respectat legea. Acum, oamenii sunt nemulțumiți. Doresc să ne schimbe. Sunt de acord; dar să nu fim schimbați așa, peste noapte. Să ne verifice și să dovedească vinovăția noastră.“**

Toate bune și frumoase, numai că tot Barz Petru și Tomuța Aurel ne declară că la Cintei...

OAMENII ȘI-AU ÎMPĂRȚIT ȘI CÂTE TREIZECI DE HECTARE DE PĂMÂNT

„În Cintei există o holdă care se numește Pusta lui Blaga. Ei bine, Ioan Blaga și-a luat-o pe toată și ne-a spus că face moarte de om dacă intră cineva pe pământul lui. Barz Agatia folosește cam 18 hectare (deși mătușa ei și-a luat încă zece la Olari pe aceeași dovadă de proprietate), iar Costan Aurel lucrează și el 18-19 hectare. De unde? Noi n-am aplicat încă Legea 18, iar ei și-au luat deja pământurile după viitoarea Lege 169. Chiar fostul subprefect, Barz Aurel, și-a luat două hectare în plus. Atunci, cum să mai aplici Legea 18?“.

Ieșim din casa lui Barz Petru și aflăm că tabăra nemulțumiților ne-a acuzat că **„ne cumpără boierii.“** Ei bine, iată că nu ne-au cumpărat!

UN NECAZ NU VINE NICIODATĂ SINGUR

Ca să pună bomboana peste colivă, sătenii din Cintei au avut parte și de o Asociație agricolă care a dat faliment.

În consecință, activele au fost ipotecate de creditori, iar cinteienii se trezesc și fără ce-a mai rămas din fostul CAP. Chiar și brutăria a fost cumpărată în contul datoriei fostei Asociații, iar sătenii nu sunt de acord. De ce? Deoarece **„brutăria-i în ograda popii.“** Adică pe pământul Parohiei ortodoxe din Cintei.

Așa stând lucrurile, 152 de săteni semnează un proces-verbal de ședință, prin care solicită verificarea actelor contabile de la Asociație și alegerea unei noi comisii de aplicare a Legii 18. Convocarea se face cu tobosarul satului, iar adunarea generală se desfășoară tocmai în... biserică. Preotul Teodor Mureșan este silit să se pună în fruntea sătenilor, la biserică vin și fiii satului, iar sătenii declară în fața altarului că nu sunt de acord cu vânzarea brutăriei.

INTERVINE ȘI POLITICUL

Medicul Viorel Dorel Onița este liderul zonal PNȚCD și este prezent la Cintei: **„Am făcut un plan cu primarul: să formăm o comisie din care să facă parte reprezentanți din ambele tabere, dar care să-și ia angajamentul să răspundă de împărțirea ultimei brazde de pământ. Întâi conform Legii 18, apoi conform Legii 169. Altfel, nu se poate...“.**

***

Una peste alta, Cinteiul stă să fiarbă. Azi-mâine, datorită indolenței autorităților și răutății oamenilor, sătenii vor sfârși prin a-și da în cap pentru o brazdă de pământ. Mai mult, cei care au dreptul la peste zece hectare (deși mulți săteni și-au luat deja pământul abuziv) s-au înscris în PNȚCD. Cei care n-au pământ cochetează cu PDSR-ul. Cei care sunt la limită, se uită înspre ApR... **„Unii fură, alții n-au. Iar de la Asociație am primit... pixul“.** (Nagy Gheorghe)

DORU SINACI
Foto: **ȘTEFAN MATYAȘ** și **ONORIU FELEA**

S.C. INFINITI LACTATE RĂDEȘTI

Recent, în satul Rădești, com. Almaș, s-a înființat o fabrică de preparate din lapte, care a venit în sprijinul crescătorilor de animale, de unde își mai pot câștiga un ban, predând laptele acestei firme, ne relatează d-na Niță Perva, patroana firmei.

„Noi recoltăm lapte din zona Târnova și pe toată rețeaua până la Hălmagiu, nu vom lăsa nici zona Beliu-Hășmaș și în alte localități unde țăranii nu au unde să-și predea laptele.“

– Ce produse faceți din lapte?

– Toată gama care se face din lapte: telemea, caș, cașcaval, brânză topită, brânză Burduf, smântână și alte produse proaspete, desfacere având în județele Arad, Hunedoara, Timiș, Vâlcea și Dâmbovița.

– Cu ce capacitate lucrați?

– În timpul verii vom lucra cu o capacitate de 20 de tone, iar acum lucrăm cu 5000 l lapte, dar producția va crește, în ultimele zile noi lucrăm pe două schimburi, iar angajați avem 40 de persoane și, probabil, că va mai crește și numărul de angajați.

VOICU SIDA

Legea compensării la Fiscut:

„BISERICA SE PRĂBUȘEȘTE PE MĂSURĂ CE CREȘTE

În urma reportajului despre Fiscut pe care l-am publicat în ziarul nostru, ne vizitează la redacție d-na Moș Maria din Arad: **„Lucrez la „Precizia“ și stau în Arad, dar m-am născut la Fiscut și mă duc acolo săptămânal. Biserica se prăbușește: de douăzeci de ani nimeni n-a mai bătut un cui acolo... Preot este Nicolae Fălcușan, dar casa parohială arată foarte bine. La fel ca birtul preotesei... În altarul bisericii cade tencuiala, iar picturile s-au deteriorat. Așa stând lucrurile, mulți oameni au trecut la baptiști.“**

Un alt localnic, Pop Valer, ne spune: **„Doresc să ajut biserica, dar nu-l pot aborda pe preot. Mi-e teamă că n-ar înțelege gestul meu. Preoteasa, chiar înainte de Liturghie, mai deschide birtul duminica dimineața, câte două ore. Să mai facă un ban...“.**

DORU SINACI
Foto: **ȘT. MATYAȘ**

UGIR 1903 - SOLICITĂ REDUCEREA FISCALITĂȚII

O economie care funcționează normal are și un patronat puternic. În România, una dintre organizațiile patronale este și UGIR 1903. Recent, la București s-a desfășurat Conferința Națională a acestei asociații, aducându-se modificări importante statului. „Scopul nostru este să formăm o organizație puternică care să aibă un cuvânt de spus în politica economică. În plus, dorim să ne afiliem la Uniunea Generală a Industriașilor din Europa, ce-și are sediul la Bruxelles", a spus ing. Mircea Roman, președintele UGIR 1903 - Filiala Arad.

UGIR 1903 a înaintat un memoriu la Guvern, în care se cere, printre altele, reducerea fiscalității, reglementarea plății TVA, doar la marfa vândută și încasată efectiv.

„La această oră, pentru 1 milion de lei salariu, firma angajatoare plătește încă 1,2 milioane de lei, sub formă de taxe, impozite, contribuții la fondurile de sănătate, șomaj. Nu este normal așa ceva. În ce țară se mai percep 85 de taxe și impozite?", adaugă inginerul Roman.

Pe plan local, UGIR 1903 ar dori unificarea patronatelor sub egida Uniunii Generale a Industriașilor din Arad. Această organizație, prin anii '20, era una dintre cele mai puternice din România. Pe de altă parte, un patronat ar putea deveni un element important în discuțiile la nivel de prefectură și sindicate. Filiala arădeană a UGIR 1903 reunește, în prezent, 33 de membri.

G. CONSTANTINESCU

O nouă casierie pentru plata energiei, după autocitire

Începând de luni, 6 decembrie, în Arad funcționează încă o casierie CONEL pentru plata facturilor de energie electrică în sistem autocitire. Aceasta, a treia de acest fel (după cea din Alfa și Grădiște) a fost deschisă în Piața Soarelui, la blocul 512 și va deservi circa 9.000 de abonați din cartierul Micălaca.

„Am venit astfel în sprijinul consumatorilor din acest cartier, în special pentru abonații casnici, pentru plata lunară a facturilor, în sistemul autocitire", spune Cornel Secianschi, directorul CONEL Arad.

G. K.

CREȘTE VALOAREA MINIMĂ PENTRU MIJLOACELE FIXE

Guvernul a decis ca, începând cu 1 ianuarie 2000, valoarea minimă pentru ca un bun să fie considerat mijloc fix, să fie 5 milioane de lei, față de 1 milion, cât este în prezent. Bunurile cu valori sub 5 milioane vor fi considerate obiecte de inventar, putând fi trecute pe cheltuieli.

Agenții economici spun că modificarea legislației în acest sens este binevenită dar că ar fi trebuit făcută mai devreme. „La ora actuală, 1 milion de lei înseamnă mai nimic în condițiile în care prețurile cresc continuu", consideră aceștia.

Impozitul pe venitul global

PLĂTITORII DE SALARII TREBUIE SĂ-ȘI PROCURE FIȘE FISCALE

În luna august, Guvernul a aprobat ordonanța privind impozitul pe venitul global, ce se va aplica începând cu anul fiscal 2000. Venitul anual global impozabil reprezintă suma veniturilor nete realizate din salarii, activități independente etc, din care se scad pierderile fiscale raportate și deducerile personale. Nu sunt supuse impozitării sumele încasate din asigurări de bunuri, de accident, de risc profesional.

Pentru evidența angajaților și stabilirea modului de impozitare pentru anul fiscal 2000, plătitorii de salarii au obligația de a solicita **fișe fiscale** de la unitatea fiscală în a cărei rază teritorială își au sediul sau domiciliul.

Surse din cadrul finanțelor arădene ne informează că aceste fișe trebuie solicitate până la 31 decembrie. Formularele vor fi distribuite prin magazinul de pe strada Gh. Popa de Teiuș (fostă Stejarului), după ce acestea vor sosi de la București, prioritate având firmele ce au făcut comenzi în acest sens.

Modelele formularelor ce urmează a fi completate, pentru calculul impozitului, sunt prezentate în ordinul Ministerului Finanțelor 1193 publicat în Monitorul Oficial 517 din 25 octombrie. Tot aici sunt exemplificate câteva cazuri de impozitare.

GERLINDE KNAP

ALFAR A FOST SCOASĂ LA PRIVATIZARE

◆ *Deocamdată, situația proprietății asupra terenurilor este incertă*

F.P.S. București a făcut publică oferta de privatizare a S.C. Alfar S.A, Arad. Serele arădene, asemenea celorlalte unități de profil din țară, nu se află într-o situație prea roză. Din cauza datoriilor energetice, în acest an, serele au funcționat la rece, adică doar cu căldura solară. Sigur, acest fapt a întârziat apariția legumelor cu circa o lună, dar „altă soluție nu am avut", a spus ing. Cornel Jurcovan, directorul general al Alfar. În prezent, 40 de hectare de sere din cele 66 sunt pregătite pentru noul sezon. „Din resursele pe care le avem, ne-am canalizat eforturile pentru aceste 40 de hectare. Deocamdată privatizarea este încă incertă. În primul rând, trebuie clarificată problema proprietății. În orice caz vrem ca cele 40 de hectare să fie pregătite corespunzător pentru a face societatea noastră mai atractivă", a adăugat ing. Jurcovan.

De-a lungul timpului, mai mulți investitori au cochetat cu intenția de a achiziționa pachetul majoritar de acțiuni. Însă totul a rămas (până acum) în fază de intenții. F.P.S. deține 79,54% din capitalul social al Alfar.

G. CONSTANTINESCU

Dobânzile bancare în vigoare la 07.12.1999

Denumirea băncii	Suma minimă (lei)		Dobânda (% pe an)											
			Persoane fizice						Persoane juridice					
	Persoane fizice	Persoane juridice	la vedere	Pe termen de (luni) 1	2	3	6	9	12	la vedere	Pe termen de (luni) 1	2	3	6	9	12
Bankcoop	200.000	15.000.000	10	45	46	47	48	49	50	10	45	46	47	48	49	50
BCR	*	25.000.000	10	50	-	51	52	53	54	10	50	-	51	52	53	54
BRD	100.000	*	10	45	46,5	48	51,5	53,5	60	10	45	46	47	48	49	50
B. Transilvania	300.000	25.000.000	10	50	-	53	51	51	50	10	44	-	48	46	48	47
B.I.R.	300.000	15.000.000	10	49	57	58	51	52	53	12	44	52	53	46	46	47
BancPost	500.000	500.000	10	47	-	48	49	50	51	10	38	-	40	42	43	45
B. Agricolă	500.000	25.000.000	10	49	-	50	51	52	53	10	45	-	46	47	48	49
B. P. Aurora	100.000	10.000.000	12	54	-	53	52	56	60	12	54	-	53	52	56	60
B. P. Phoenix	500.000	500.000	10	60	-	61	62	-	65	10	60	-	61	62	-	65

Prețul grâului a scumpit pâinea

Pâinea s-a scumpit în medie cu 500 de lei la kilogram. „Am fost nevoiți să procedăm astfel din cauza creșterii prețului grâului. În prezent, un kilogram de grâu pentru panificație costă 1.800 de lei. Combustibilii, transportul, piesele de schimb au și ele prețuri mărite. Toți acești factori au crescut costurile de producție. Nu am urmărit profitul, ci să ne scoatem cheltuielile. În fond, toată lumea are nevoie de pâine. De altfel, ultima majorare de preț am făcut-o acum un an", a precizat ing. Constantin Beju, director general la Armopan Arad.

Cu prilejul sărbătorilor de iarnă, Armopan vrea să lanseze pe piață noi produse de patiserie, cu specific italian. În acest scop, o tonă de făină specială, importată din Italia, se află deja în depozitele Armopan.

G. Ț.

NU S-A INTERESAT NIMENI DE AR-CONSERV

Ieri, F.P.S. Arad a organizat o nouă licitație pentru vânzarea acțiunilor de la societatea arădeană Ar-Conserv (98,78%), însă nu s-a prezentat nici un ofertant. În scurt timp, procesul de privatizare se va relua cu republicarea anunțului publicitar. La următoarea licitație există posibilitatea reducerii prețului de pornire.

GRÂU ȘI PORUMB LA SCHIMB CU PĂCURĂ

România are cantități disponibile de grîu și porumb pe care le poate exporta, în schimbul unor importuri de păcură necesare CONEL, în această iarnă, a declarat, ministrul Agriculturii și Alimentației, Ioan Mureșan.

Ioan Mureșan afirmă că producătorii români pot exporta două milioane de tone de porumb și aproximativ 200.000 de tone de grîu. El consideră că trebuie exportat în special porumbul pentru a se determina o creștere a prețului acestuia, iar producătorii să își poată acoperi costurile și să obțină și un profit.

"Știm că producătorii de cereale au disponibilitatea de a exporta, dar Ministerul Agriculturii nu a primit o solicitare clară de la CONEL", a arătat Ioan Mureșan.

Directorul general al CONEL, Tudor Șerban a afirmat că după 15 decembrie societatea va începe să primească vapoare de păcură pe care le va plăti, cu ajutorul unor societăți, prin exporturi de porumb, grîu și produse metalurgice.

Pentru comercianți

CĂSUȚE PENTRU TÂRGUL DE CRĂCIUN LA PREȚURI PROMOȚIONALE

Camera de Comerț, Industrie și Agricultură a Județului Arad, anunță firmele, asociațiile familiale și persoanele fizice autorizate pentru comerț, care sunt interesate să participe la târguri stradale, în piețe și oboare, că își pot comanda căsuțe din lemn, dimensiunea 2x2 m, demontabile, la prețul promoțional de 650 DM, plătibil în lei la cursul zilei.

Această ofertă reprezintă o oportunitate deosebită pentru firmele care doresc să participe la Târgul de Crăciun, care va fi organizat de către Primăria Municipiului Arad în perioada 20-27.12.1999 pe platoul din fața Primăriei.

Cei interesați pot solicita relații la CCIA, tel. 253000.

VA CREȘTE PREȚUL PRODUSELOR LACTATE?

Asociația Națională a Procesatorilor de Lapte (ANPL) avertizează că adoptarea unei taxe pe valoarea adăugată (TVA) unice, de 16%, măsură care face parte programul de relaxare fiscală anunțat de ministrul Finanțelor Decebal Traian Remeș pentru anul viitor, va duce la creșterea prețului produselor lactate, care au în prezent TVA de 11%.

Creșterea TVA va duce la scăderea consumului de produse lactate (unde în prezent România se situează pe penultimul loc în Europa - sub 50 de litri pe om anual) și implicit la o scădere a vînzărilor fabricilor de lapte, se apreciază într-o scrisoare adresată ministrului Finanțelor. "Eventualele presupuneri privind creșterea veniturilor în bugetul familiei din reducerea TVA la celelalte produse, nealimentare, nu sunt în realitate corecte, în condițiile în care peste 60% din veniturile actuale ale populației sunt consumate pentru aprovizionarea cu alimente", consideră ANPL.

Asociația propune ca relaxarea fiscală prevăzută pentru 2000 să facă posibilă și relansarea activităților din agricultură și industria alimentară, prin eliminarea TVA la produsele alimentare de bază - lapte, pîine, carne și prin reducerea sau menținerea actualei cote de TVA la celelalte produse agroalimetare și solicită eliminarea cotei de 2 - 4% aplicată respectivelor produse ca fond de pensii pentru agricultori.

Pe de altă parte, asociația consideră avantajoasă măsura reducerii impozitului pe profit de la 38% la 20%.

CAUZELE ȘI SFÂRȘITUL DRAGOSTEI

Cauza primordială a dragostei se găsește, fără îndoială, în instinctul sexual. Acest instinct atotputernic a fost insuflat în noi de Creator pentru a-și perpetua opera. Pentru bărbatul primitiv, pasiunea se reduce la necesitatea fizică, pentru bărbatul civilizat, instinctul se conjugă cu un sentiment de tandrețe, cu un atașament care se poate prelungi un timp nedefinit.

În general, se poate spune că bărbatul se simte atras de o femeie a cărei principală calitate este blândețea, în timp ce o femeie blândă va alege mai curând un partener al cărui caracter anunță fermitate, putere de decizie. Frumusețea, grația, sentimentalismul sunt primii incitatori ai dragostei. Lor li se alătură capcanele cochetăriei, machiajului, îmbrăcămintii, ca și toate atuurile fizice și morale. Dragostea se naște și dintr-o iluzie a vanității. Bărbatul devine mândru atunci când observă că o femeie nu-i poate rezista, că ea îi admiră calitățile și arde în secret pentru el. De aici pornește un sentiment de datorie și de onoare, care îl obligă să răspundă la cel mai mic semn pe care femeia i-l adresează și găsește în adâncul sufletului resurse pentru a o face fericită.

La rândul ei, femeia este foarte dispusă să vadă o dovadă de dragoste în reacția cea mai insignifiantă a bărbatului. Flatată de efectul pe care l-a produs prin amabilitate, ea răspunde cu priviri pline de recunoștință celui care i-a dat o astfel de dovadă. Dragostea dă femeii ceva ce-i lipsea, în timp ce pe bărbat îl face să piardă ceva ce a avut. La bărbat, dragostea poate să meargă în paralel cu o altă pasiune; la femei, de cele mai multe ori, este exclusivă.

În importanta afacere a căsătoriei, bărbatul caută mai mult frumusețea fizică, potolirea dorinței, iar femeia, securitatea. Din aceste motive, dragostea este pentru bărbat, mult mai senzuală, plină de gelozie, dar și pasageră. El iubește mai mult înainte de căsătorie, iar femeia, după. În tinerețe, dragostea este gustată în plenitudinea iluziilor sale. Când acest sentiment apare la o vârstă mai avansată, el devine mult mai ardent.

Atunci când dragostea, în ciuda violenței cu care s-a declanșat, nu are alt scop decât atracția fizică a tinereții și frumuseții, pasiunea poate degenera în plictiseală și în indiferență sexuală. Dacă o căsătorie se bazează pe aceste motive, se poate spune într-adevăr că ea este sfârșitul dragostei. Cauza acestei schimbări este ușor de înțeles: dragostea este oarbă atunci când se ivește și prea pătrunzătoare atunci când se sfârșește.

O cauză importantă care poate duce la sfârșitul dragostei o constituie neînțelegerea sexuală. Este foarte dificil să descri multitudinea senzațiilor care acompaniază, la bărbat și la femeie, actele ce preced și determină orgasmul. Există unele care sunt extrem de importante.

Toate aceste senzații, în parte tactile, în parte musculare, cresc gradat în intensitate, putând atinge „ultimele limite", în paroxismul final al orgasmului, în care durerea se conjugă cu plăcerea cea mai puternică pe care o poate resimți o ființă umană. În acest moment, excitabilitatea sistemului nervos, care a crescut rapid pe toată durata actului, ajunge la punctul culminant și orgasmul invadează brusc tot organismul, traducându-se prin reacții convulsive de natură variabilă: frisoane, tresăriri, convulsii, suspine, hohote, strigăte, scrâșnete din dinți etc. Dar acestea nu durează decât o clipă, lăsând în urmă o moleșeală, o oboseală care nu sunt lipsite de farmec și ale căror nuanțe i-au inspirat întotdeauna pe poeți.

Nu este mai puțin adevărat că în acest moment bărbatul se prăbușește din înălțimi: acum este rândul femeii să știe cum să reînvie și să evite tot ce ar putea fi dezgustător, orice decepție. Ea trebuie să-și pună în acțiune tactul, inteligența și tandrețea. Reacțiile bruște, răceala sau chiar nemulțumirea, atunci când sunt arătate prea fățiș pot atinge acea sămânță de orgoliu care se află în orice bărbat, distrugând totul.

De asemenea, e un lucru știut că plăcerea crește proporțional cu dorința care ne face să căutăm satisfacția. Voluptatea care urmează unui simplu capriciu este mai puțin intensă decât cea care apare după o dorință îndelungă și dificil de realizat. De aceea, în orice relație, femeia trebuie să-și folosească tactul și să dea impresia că ea este cea cucerită și nu invers.

Pentru bărbat, ideea unei cuceriri este foarte importantă...

ANUNȚURI MATRIMONIALE

Ați făcut tot ce era posibil, dar sunteți în continuare singur(ă). Iată că ziarul „Adevărul" vă oferă încă o posibilitate de a vă găsi partenerul visat.

O dată la două săptămâni, în cadrul acestei pagini veți găsi rubrica „ANUNȚURI MATRIMONIALE". Nu vă costă nimic! Nu vă rămâne decât să completați talonul de mai jos, să formulați textul anunțului și să-l expediați pe adresa ziarului nostru.

◆ Pentru a păstra discreția asupra persoanei care formulează anunțul, acesta va apărea însoțit de un cod, ales de dumneavoastră.

◆ Scrisorile cu răspunsuri vor fi trimise, pe adresa ziarului nostru, rubrica „Anunțuri matrimoniale", menționându-se pe plic codul persoanei căreia îi este adresată.

◆ Nu sunt luate în considerare anunțurile neînsoțite de talon. Anunțul nu va fi prea lung. De preferință, se va încadra în limita a 20 de cuvinte.

◆ Corespondența se va ridica de la sediul redacției noastre, pe baza buletinului de identitate.

❤ Intelectuală, 28/167/70, serioasă, sinceră, sufletistă, doresc cunoștință tânăr asemănător pentru o prietenie durabilă. **CRINA**.

❤ Șaten, ochi căprui, aspect fizic plăcut, 22/182/70, sincer, sufletist, doresc cunoștință cu o domnișoară drăguță, înțelegătoare și romantică, pentru o prietenie adevărată. Preferabil foto. **ESPERANZA**.

❤ 38 ani, serviciu la stat, cu locuință la bloc, doresc să cunosc un bărbat bun și frumos pentru căsătorie. **FRUMUȘICA**.

❤ Nefumător, nealcoolic, muncitor, iubitor, dornic de dragoste adevărată 51/176/78, caut o adevărată soție, sincră cu casă, chiar de la țară, calități similare, 44-51 ani. Rog seriozitate. **„Viață Nouă"**.

❤ Pensionară, gospodină, sufletistă, robustă, doresc să cunosc un intelectual, vârsta a III-a, fără vicii. Telefonul la care pot fi contactată se află la redacție. **MARINA**.

P. S. Facem precizarea că rubrica de față nu se dorește a fi una care încurajează relațiile între persoane de același sex, prostituția, relațiile extraconjugale și din această cauză vă rugăm să nu trimiteți astfel de anunțuri. Ele, oricum, nu vor fi publicate.

Amanta

Cuvântul poate exercita o fascinație veche, dar amanta (sau metresa) nu este „ceva" ce aparține trecutului. Ea este de puține ori aceea care poartă diamante, blănuri și alte „nimicuri" scumpe, dar prezența ei este simțită în multe mariaje. Patru din zece femei singure au relații cu bărbați însurați și un număr similar de femei măritate sunt înșelate de bărbații lor cu alte femei.

Amanta poate invoca imaginea unei femei tinere ținută în casă și așteptând să sune telefonul, dar, în zilele noastre, e mai probabil ca ea să-și aștepte bărbatul să vină de la slujbă ca să stea cu copilul, în timp ce ea aleargă să-și vadă iubitul. De unde vine această atracție? E mai tulburător, mai excitant așa? E dorință de evadare sau pur și simplu o dimensiune nouă a senzualității?

Amantele se împart în trei categorii. Prima categorie este a acelora care se tem (sau respectă) intimitatea. A doua categorie este a acelora care au propriul lor sistem de legi și cred că merită mult mai mult. Și în sfârșit acelea care încearcă să-și rezolve o problemă din copilărie (de exemplu dacă tatăl ei a părăsit-o pe mama pentru o altă femeie, amanta poate încerca, în mod eficace, să se răzbune pe el printr-un bărbat însurat).

Cele mai multe dintre amante își promit că niciodată n-or să mai repete experiența, că au primit o lecție atât de dureroasă, că n-or să mai împartă cu un iubit nici nevoi, nici dorințe. Amanta obișnuită, pe de altă parte, aleargă dintr-o legătură în alta, deoarece ea are adânc înrădăcinată teama de relații prea apropiate. Amanta este o persoană deosebit de vulnerabilă. Ea își poate ordona și proiecta imaginea unui început fermecător și autosuficient, dar vă veți întreba de ce preferă să trăiască în planul al doilea. În umbra unei soții. Să joace rolul secundar. Chiar dacă ele s-au așteptat la mai mult de la partener, rareori ies învingătoare din acest triunghi complicat.

Câteva amante moderne, văd într-un mod simplu o legătură, ca fiind mijlocul de a revigora stagiul vieții sexuale. „În ziua de azi - sunt de părere unele femei - sexul este pur și simplu sex, nu infidelitate, nu presupune implicare sau angajament emoțional."

Ce poate aștepta o ... amantă de la iubitul ei însurat? Aproape nimic. De cele mai multe ori, când cioburile oalei stricate par să înceapă să se împrăștie, în cele mai multe cazuri el se va hotărî să rămână cu soția lui.

Orice bărbat care este în stare să se înșire între două (sau mai multe) femei fără să se poată hotărî, devine suspect. Dacă el își simte conștiința vinovată, atunci ultima legătură amoroasă nu va ține mult. Dar dacă vinovăția nu-i dă durere de cap, atunci trebuie să fii pregătită să învingi „cea mai pură ipocrizie proprie unui bărbat". „El poate spune că ne iubește pe amândouă, dar că acum este incapabil să o părăsească pe vreuna dintre noi."

Un bărbat poate să nu mintă atunci când îi spune amantei sale vechiul „soția mea nu mă înțelege". Dar fii atentă. Poate fi vorba de acea parte din el căruia îi place să calce alături de drum. Dacă el este puternic prins, iar soția lui e pregătită să-i treacă cu vederea flirturile, atunci evident acest aranjament vă mulțumește pe amândoi. Chiar dacă el își face o breșă de libertate, ar putea deveni mult mai trist ca înainte. Nu degeaba se spune că atunci când unui bărbat i se mărită amanta, el are parte de o vacanță ...

Pagină coordonată de **DANA LASC**

TALON ANUNȚURI MATRIMONIALE

NUMELE_____

PRENUMELE_____

ADRESA_____

_____

B.I. nr._____ Seria_____

CODUL ALES_____

PRELIMINARIILE C. M. DE FOTBAL 2002

Ieri, la Tokyo a avut loc tragerea la sorți a preliminariilor Campionatului Mondial de fotbal din 2002, organizat de Japonia și Coreea de Sud. În urma bunelor rezultate din ultimii ani, selecționata României a fost desemnată de către Comitetul de Organizare să facă parte din prima urnă valorică, cea a capilor de serie. Selecționata noastră a fost reprezentată la Tokyo de președintele F. R. F., Mircea Sandu și de secretarul general al acestei instituții, Adalbert Kassay. Europa are înscrise pentru aceste preliminarii 50 de echipe împărțite în nouă grupe, primele cinci a câte șase echipe, iar ultimele patru a câte cinci formații. Iată componența grupelor:

GRUPA 1
Iugoslavia
Rusia
Elveția
Slovenia
Insulele Faroe
Luxemburg

GRUPA 2
Olanda
Portugalia
Irlanda
Estonia
Cipru
Andorra

GRUPA 3
Cehia
Danemarca
Bulgaria
Islanda
Malta
Irlanda de Nord

GRUPA 4
Suedia
Turcia
Slovacia
Macedonia
Azerbaidjan
Moldova

GRUPA 5
Norvegia
Ucraina
Polonia
Țara Galilor
Belarus
Armenia

GRUPA 6
Belgia
Scoția
Croația
Letonia
San Marino

GRUPA 7
Spania
Austria
Israel
Bosnia-Herțegovina
Liechtenstein

GRUPA 8
ROMÂNIA
Italia
Lituania
Ungaria
Georgia

GRUPA 9
Germania
Anglia
Grecia
Finlanda
Albania

Așadar, România va face parte din grupa 8 preliminară, având ca principală adversară selecționata Italiei, de trei ori campioană mondială (1934, 1938 și 1982) și de două ori vicecampioană (1970 și 1994). Ca și în preliminariile pentru Euro 2000, România va întâlni Ungaria într-o confruntare a orgoliilor. Chiar dacă nu au rezultate importante, Lituania și Georgia nu sunt adversare slabe, ele venind din fostul bloc sovietic și având numeroși jucători ce activează în campioanele Germaniei sau Angliei.

Întâlniri interesante și în celelalte grupe: Iugoslavia, Rusia, Elveția (gr. 1) Olanda, Portugalia, Irlanda (gr. 2), Suedia, Turcia (gr. 4), Norvegia, Ucraina, Polonia (gr. 5), Croația, Belgia, Scoția (gr. 6) și Germania-Anglia (gr. 9).

Sistemul de calificare pentru mondiale, în ceea ce privește Europa, este următorul:

● se califică direct câștigătoarele celor nouă grupe; ● prin tragere la sorți se vor stabili patru întâlniri tur-retur între opt ocupante ale locurilor doi, calificându-se direct învingătoarele; ● ultima ocupantă a locului secund în grupă va disputa un meci de baraj tur-retur, cu o reprezentantă a Asiei, pentru ultimul loc calificant.

DACIAN TODUȚA

Presa italiană consideră că

GRUPA A OPTA A PRELIMINARIILOR CM 2002 ESTE DESTUL DE ACCESIBILĂ

Cotidianul italian "Repubblica" consideră că principalul adversar al reprezentativei Italiei, în grupa a VIII-a preliminară a Cupei Mondiale din anul 2002, este selecționata României, dar menționează că sorții au fost favorabili pentru "squadra-azzura".

Potrivit publicației citate, deși echipa Italiei a fost introdusă în urna a doua valorică, jucătorii italieni au fost favorizați de această tragere la sorți, reușind să evite întâlniri cu formații mai puternice.

Cotidianul "Corriere della Serra" consideră, de asemenea, că reprezentativa Italiei a fost favorizată de tragerea la sorți, urmînd să întîlnească numai echipe din Europa de Est.

Selecționerul italian Dino Zoff a declarat că, deși pe hîrtie pare să fie o grupă ușoară, cea mai mare greșeală pe care ar putea-o face jucătorii săi ar fi să-și subestimeze adversarii, riscînd astfel să nu se pregătească suficient. Zoff, care a apreciat că celelalte grupe sunt mai dificile, a precizat că ar fi preferat să evolueze într-o grupă formată din șase echipe și să joace două meciuri oficiale în plus, decît să dispute alte întîlniri amicale.

La numai cîteva ore după tragerea la sorți a preliminariilor Cupei Mondiale din anul Japonia și Coreea de Sud, casa de pariuri "William Hill" din Londra a anunțat cotele principalelor echipe naționale participante, privind șansele acestora la cîștigarea titlului mondial în 2002. România a a primit o cotă de 50-1 pentru cîștigarea Cupei Mondiale, situîndu-se pe locul opt, alături de selecționatele Norvegiei și Uruguay. Italia, principala adversară a României în cadrul grupei a VIII-a a preliminariilor, este considerată a doua favorită la cîștigarea trofeului, alături de Argentina și Spania, în timp ce Brazilia este, în opinia bookmakerilor londonezi, echipa cu cele mai mari șanse la titlul mondial. Iată cotațiile casei de pariuri din Londra:

4-1 Brazilia
9-1 Argentina, Italia, Spania
10-1 Franța, Olanda
11-1 Germania
14-1 Anglia
33-1 Croația, Nigeria, Suedia
40-1 Ucraina, Iugoslavia
50-1 Novegia, România, Uruguay
66-1 Belgia, Chile, Columbia, Danemarca, Mexic, Portugalia
80-1 Cehia
100-1 Bulgaria, Camerun, Ghana, Paraguay, Peru, Africa de Sud, Coreea de Sud
125-1 Turcia
150-1 Australia, Austria, Grecia, Japonia, Maroc, Polonia, Irlanda, Scoția, Elveția
200-1 Tunisia, SUA
250-1 Țara Galilor
500-1 Irlanda de Nord.

Astăzi debutează turneul de baschet de la Oradea

„DORIM SĂ CÂȘTIGĂM TOATE CELE PATRU MECIURI"

afirmă antrenorul B.C. ICIM Arad, GEORGE MANDACHE

– Domnule antrenor Mandache, să începem cu partida echipei naționale a României cu Lituania, de săptămâna trecută. Cum ați caracteriza-o?

– Indiscutabil, Lituania este cea mai bună echipă din seria de calificare. Cuprinde jucătoare cu mare experiență și o tehnică individuală deosebită. Debutul de meci a fost slab, văzându-ne conduși cu 0-10, în min. 2. Am cerut time-out, contraatacurile și acțiunile rapide sub panou au început să funcționeze, astfel încât am izbutit egalarea la mijlocul reprizei și apoi ne-am desprins la două puncte diferență, în min. 20. Repriza secundă a fost, din păcate, nefastă pentru noi. Lituania a trecut, din nou, în avantaj, abordând cu mai mare atenție și concentrare disputa. Șanse de calificare există, însă, în continuare, în pofida insuccesului. Fiecare meci îl vom pregăti cu gândul la victorie. Nu doresc totuși să fac nici un fel de calcule în privința calificării.

– Astăzi se dă startul în turneul de la Oradea, contând pentru campionatul Diviziei A. Cum îl așteptați?

– Obiectivul nostru este să câștigăm toate cele patru întâlniri. Din păcate, am efectuat doar cinci antrenamente înaintea confruntărilor. Practic suntem dezavantajați de întreruperea campionatului, dar interesul echipei naționale a primat. Oricum, vom încerca să ne menținem pe poziția ocupată în ierarhie.

– Indisponibilități în lot?

– Nu avem probleme de efectiv și sperăm să nici nu intervină.

– Vă mulțumesc.

*

Jocurile echipei arădene se vor desfășura după cum urmează: **BC ICIM - „U" Cluj - astăzi, la ora 18,30, BC ICIM - Someșul Dej - joi, ora 12,00, BC ICIM - Universitatea Craiova - vineri, ora 9,00, BC ICIM - Universitatea Oradea - sâmbătă, ora 16,00.**

Componentele lotului s-au deplasat spre Oradea ieri, la orele prânzului, cu autocarul, după antrenamentul programat la Sala Sporturilor „Victoria". Ele vor fi cazate la un hotel din Băile Felix. Vom reveni.

ADRIAN HÂRȚĂU

MARIUS CHEREGI SE PREGĂTEȘTE LA TELECOM

Revenit acasă după un sejur petrecut în Israel, fostul jucător al echipei Dinamo București, arădeanul Marius Cheregi, este decis să își încheie activitatea fotbalistică în orașul în care s-a lansat. Cu acceptul conducerii clubului F. C. Telecom Arad, Cheregi se va pregăti cot la cot cu „telefoniștii" arădeni, sub comanda lui Mihai Țârlea. Rămâne de văzut dacă Cheregi va evolua sau nu din primăvară pentru divizionara „C" arădeană.

D. S.

SEBIȘENII NU SE DEZMINT

Moș Nicolae a fost un nou și fericit prilej, pentru acea frumoasă echipă de fotbal Crișana Sebiș de acum 30 de ani, de a se întâlni și a-și omagia sărbătoriții.

De această dată, în centrul atenției s-au aflat cei doi Nicolae, Nica și Radu, pe care prietenii i-au sărbătorit așa cum se cuvine, urându-le viață lungă și bineînțeles sănătate. Printre invitați i-am văzut pe: Budău Ștefan - decanul de vârstă, Brad Corneliu, Tipei Ioan, Chiper Gheorghe, Susan Zaharie, Horga Ioan, Halja Iosif, Toader Petru, Sucan Moise, Bâțică Virgil, Pop Pavel, Holich Iosif, Condea Terente, Fârleaus Pavel, Hârja Mircea și alții, care într-o stare de bucurie generală, s-au deplasat la Moneasa, unde au depănat amintiri, dar s-au oprit și asupra viitorului fotbalistic sebișan.

Din acest colț de pagină, cei prezenți transmit un „La mulți ani" și „Sărbători fericite" tuturor iubitorilor acestui minunat sport.

D. S.

Victorie superbă și calificare în „sferturile" C.M. de handbal feminin

ROMÂNIA - OLANDA 26-16 (9-3)

Ieri, la Gjovik, în Norvegia, reprezentativa de handbal feminin a României a disputat prima partidă după calificarea din grupa B a Campionatului Mondial. Așadar - într-un meci contând pentru sferturile de finală - România a umilit - practic - Olanda, scorul final fiind 26-16, după ce la pauză era, aproape incredibil, 9-3. Evoluând excelent, atât în apărare, cât și în atac, elevele antrenate de Bogdan Macovei nu au fost puse în dificultate nici un minut, merit având întreaga echipă, cu un plus pentru portarul Luminița Huțupan - senzațională pe tot parcursul partidei.

În „sferturile" Campionatului Mondial, joi, de la ora 16,30, România va întâlni reprezentativa Macedoniei, care a învins, ieri, Coreea de sud, cu scorul de 28-27.

LEO SFÂRA

Handbal - juniori

„CUPA 1 DECEMBRIE"

Cu ocazia zilei de 1 Decembrie, s-a desfășurat la Sala Sporturilor „Victoria" din Arad, „Cupa 1 Decembrie" la handbal. Echipele feminine participante au fost Școlile generale nr. 18, 20, 12, 6 și L. P. S. Arad. La băieți, echipele ce s-au întrecut au fost Școlile generale nr. 18, 22, 6, 12, 20, 4 și LPS Arad.

Ca și organizatori ai acestei competiții au fost: DJTS Arad, Inspectoratul Școlar Arad și PDSR.

Rezultate:

■ **Feminin:** Școala gen. nr. 18 - Școala gen. nr. 20: 10-6, LPS Arad - Școala gen. nr. 20: 4-2; Școala gen. nr. 18 - LPS Arad: 7-4; Școala gen. nr. 12 - Școala gen. nr. 6: 9-1; Școala gen. nr. 18 - Școala gen. nr. 6: 8-1; LPS Arad- Școala gen. nr. 12: 2-10; Școala gen. nr. 6 - LPS Arad: 2-3; Școala gen. nr. 18 - Școala gen. nr. 12: 9-6

Clasament:

1. Școala gen. nr. 18; 2. Școala gen. nr. 12; 3. LPS Arad

■ Lotul echipei câștigătoare a fost format din: Pop, Lădău, Molociniuc, Vlădaru, Nighiu, Stoian, Brădean, Morari D., Renoro, Branz, Floruț, Hurducaș, Morari A., Bergiu, Ungur, Romaniuc, Stan, Stavru. Antrenor: Gh. Lupșa.

■ **Masculin:** Școala gen. nr. 18 - Școala gen. nr. 6: 9-5; LPS Arad-Școala gen. nr. 22: 10-5; Școala gen. nr. 18 - Școala gen. nr. 22: 16-10; LPS Arad - Școala gen. nr. 6: 12-7; Școala gen. nr. 18 - LPS Arad: 16-6; Școala gen. nr. 6 - Școala gen. nr. 22: 5-7; Școala gen. nr. 12 - Școala gen. nr. 20: 7-7; Școala gen. nr. 20 - Școala gen. nr. 3: 9-2; Școala gen. nr. 12 - Școala gen. nr. 3: 9-3; Școala gen. nr. 18 - Școala gen. nr. 12: 13-6; LPS Arad - Școala gen. nr. 20: 17-13; Școala gen. nr. 12 - Școala gen. nr. 20: 10-7; Școala gen. nr. 18 - LPS Arad: 18-7.

Clasament:

1. Școala gen. nr. 18; 2. LPS Arad; 3. Școala gen. nr. 12. Echipa câștigătoare a avut următoarea componență: Bistrian, Flonta, Avram, Sărăndan, Sălăjan, Gavrilete, Medrea, Ciulea, Marto, Covaciu, Zaha, Steriop, Abrudan, Anghel, Țucudean, Dima, Băbuț, Vasilache.

Antrenori: Pompiliu Moldovan și Gheorghe Dima.

ALINA BUTAȘI

LIGA CAMPIONILOR

Aseară s-a disputat etapa cu numărul doi din cadrul grupelor de calificare ale Ligii Campionilor:

GRUPA C

Bayern München - Dinamo Kiev 2-1
Real Madrid-Rosenborg Trondheim 3-1

GRUPA D

Feyenoord Rotterdam - Olympique Marseille 3-0
Lazio Roma - Chelsea Londra 0-0

***

În cursul zilei de ieri au avut loc primele partide contând pentru manșa a doua a turului trei al Cupei UEFA:

Juventus Torino-Olympiakos Pireu 1-2 (în tur 3-1), **Borussia Dortmund**-Glasgow Rangers 5-1 (0-2), **Werder Bremen** - Olympique Lyon 4-0 (0-3). *Echipele subliniate s-au calificat în turul următor.*

La Gurahonț, pe malul Crișului Alb

CU CONSTRUCTORII DE LA „ROGELIS COMPANY” SE MÂNDRESC PÂNĂ ȘI ITALIENII!

Pe Traian Gligor, patronul firmei „Rogelis Company” SRL din Gurahonț, l-am întâlnit zilele trecute în mijlocul echipei de muncitori care lucrează la cea mai importantă investiție din localitate, viitoarea fabrică de confecții textile a firmei Romtextil SRL, cu capital integral străin. Fost tehnician la Întreprinderea de Pajiști Arad, în 1993 dl. Gligor a hotărât să-și înființeze propria firmă. „Cu cinci sute de mii de lei și 350.000 luați împrumut, am înființat S. C. Rogelis Company SRL, al cărei asociat unic sunt. Nu știam ce va urma, așa că nu m-am asociat cu nimeni. Nu am vrut să împart nici răul, nici binele cu altcineva”, ne spunea Traian Gligor. Așa a prins viață firma specializată în construcții civile și industriale, care numără azi nu mai puțin de 40 de angajați.

Noul sediu al S.C. „ROGELIS COMPANY” SRL din Gurahonț

De la sedii de primării, la importante investiții străine

Primele obiective finalizate de către S. C. „Rogelis Company” SRL au fost sediile primăriilor Cărand, Apateu, Dezna, Bârsa și Bocsig. La aceste obiective se adaugă sediile oficiilor „Romtelecom” de la Șiria, Sântana, Hălmagiu și Dezna. „**În paralel cu lucrările efectuate la unități bugetare, am început colaborarea cu firme ale unor investitori italieni, dintre care aș aminti S. C. Raymond SRL, din Sebiș, și S. C. Romtextil SRL Gurahonț**”, precizează **Traian Gligor**. Investitorii străini, italienii, s-au orientat spre „**Rogelis Company**”, pentru că e o firmă locală, dar mai ales având în vedere că firma dispune de o bază materială suficientă pentru a putea realiza lucrări complexe de construcții-montaj. Ceea ce i-a atras mai mult pe investitorii străini a fost însă faptul că italienii au găsit la constructorii din Gurahonț o mentalitate schimbată față de ceea ce cunoșteau ei despre constructorii români. S-au convins de acest lucru după începerea lucrărilor, firma „Rogelis Company” respectând toate termenele intermediare prevăzute în contract. Acest lucru în condițiile în care italienii cunoșteau gradul de dezorganizare al șantierelor din România... Seriozitatea firmei de pe Valea Crișului Alb reiese din calitatea lucrărilor efectuate, dar și din programul săptămânal de muncă al muncitorilor. Din totalul de 40 de angajați, 30 sunt muncitori constructori, specializați în toate domeniile din construcții: zidari, zugravi, electricieni, mozaicari-faianțari, sudori, dulgheri, instalatori. Aceștia lucrează șase zile pe săptămână, zece ore zilnic, uneori, în funcție de necesități, chiar și duminica.

Exigența constructorilor din Gurahonț este coordonată și impusă nemijlocit de patronul și inginerul constructor al firmei

Construcții complete, cu predare „la cheie”

Cele amintite mai sus nu ar fi fost posibile fără specialistul firmei, inginerul constructor **Cornel Petroman**, director executiv al S. C. „Rogelis Company” SRL. Cel care coordonează și îndrumă activitatea echipei de meseriași. La fel ca și patronului firmei, nici inginerului constructor nu-i place să se laude. „**Ca o părere personală pot să vă spun că niciodată n-am ajuns să fiu complet mulțumit de ceea ce realizez. Întotdeauna e loc de mai bine. Ceea ce știm și încercăm să facem și noi, cei de la «Rogelis Company»**”, ne-a spus dl. Petroman. Dovadă că au reușit să lucreze din ce în ce mai bine stau lucrările executate și partenerii serioși cu care lucrează. Și pentru că tot veni vorba de inginerul constructor, nu e lipsit de importanță să amintim faptul că acesta a realizat în ultimii zece ani o serie de proiecte ale unor imobile cunoscute din Gurahonț. În acest context, menționăm că firma din Gurahonț execută și pentru persoane fizice orice lucrări de construcții-montaj, de la proiect la ultimele finisări interioare, predând lucrarea „la cheie”.

După ce vor ieși din „mâna” specialiștilor de la „ROGELIS COMPANY” fostele hale ale „AGROMEC”-ului vor adăposti 100 de confecționeri, într-o modernă fabrică de textile

Italienii au încredere deplină în „Rogelis Company”

Așa cum arătam în introducere, în prezent S. C. „Rogelis Company” SRL lucrează pentru S. C. „Romtextil” SRL, firmă cu capital integral străin. Este vorba de o fabrică de confecții textile, care va fi finalizată la finele trimestrului I al anului viitor. Lucrarea constă în reabilitarea halelor fostului „Agromec” local, care sunt în curs de transformare în moderne hale de producție, cu tehnologie importată în totalitate, în care vor lucra circa 100 de angajați. Altfel spus, una dintre cele mai mari investiții de pe valea Crișului Alb, investiție cu care s-ar putea mândri orice oraș din județul nostru. Partea italiană are atâta încredere în modul de realizare a investiției, încât constructorii au „mână liberă” să ducă lucrarea la bun sfârșit. Întâlnirile între partea română și cea italiană au loc doar o dată pe lună. Finalizarea investiției de la Gurahonț va putea fi invocată cu siguranță în obținerea statutului de oraș pentru localitate. Un merit important în acest demers îl are cu siguranță și S. C. „Rogelis Company” SRL, firmă reprezentativă în toată zona Crișului Alb, nu doar în Gurahonț.

Avantaje și siguranță pentru angajații firmei

În timp ce tot mai multe societăți comerciale și-au închis în ultimii ani porțile, „Rogelis Company” s-a dezvoltat continuu, înmulțindu-și mereu numărul de angajați. Pentru că firma nu are datorii nici la stat, nici la bănci sau colaboratori, reușește să plătească la timp salariile în fiecare lună. Mai mult, angajații beneficiază de transport gratuit de la domiciliu la lucru și tot gratuit de executarea unor lucrări agricole cu utilajele societății, au mai precizat interlocutorii noștri.

Înainte de a ne despărți de constructorii din Gurahonț, gazdele ne-au prezentat noul sediu al firmei, realizat în regie proprie, un sediu cu care s-ar putea mândri orice firmă din Arad. Dotat cu toate utilitățile și mobilat în stil occidental, noul sediu al S. C. „Rogelis Company” SRL nu face altceva decât să reflecte standardul la care au ajuns să lucreze constructorii gurahonțeni, autodepășindu-se de la an la an.

Societatea comercială „Rogelis Company” SRL rămâne deschisă, ca și până acum, colaborării cu orice parteneri români sau străini, societăți comerciale sau persoane fizice. O firmă pe care o recomandăm cu căldură tuturor celor care vor să realizeze ceva durabil și de calitate.

***

Pentru informații suplimentare vă puteți deplasa la sediul S. C. „Rogelis Company” SRL, localitatea Gurahonț, str. Iosășel nr. 1, tel. 360; 094698662; 094764492.

Au consemnat:
FLORIN TRUȚ
ALEXANDRU HERLĂU
Foto: VIOREL MUSCA

Constructorii de la „ROGELIS COMPANY” pun pe picioare una dintre cele mai importante investiții străine de pe Valea Crișului Alb

EST TRANS CONSTRUCT

Măsura economiei tale

ÎN EXTRASEZON MARI REDUCERI DE PREȚURI

- Țigle import Ungaria cal. I tip JAMINA

- Țigle CSARDAS
- Țigle TANGO
- Țigle KERINGÖ
- COAME GLAZURATE
- FOLIE PENTRU ACOPERIȘ

Arad, Micălaca - Calea Radnei, nr. 262. Telefon: 252258

(658386)

G.I. MOTOR

Telefon 251417
Vinde numai prin

DEPOZITUL DIN GARA Arad

CIMENT ALEȘD

39.000 lei sacul (are inclus TVA)

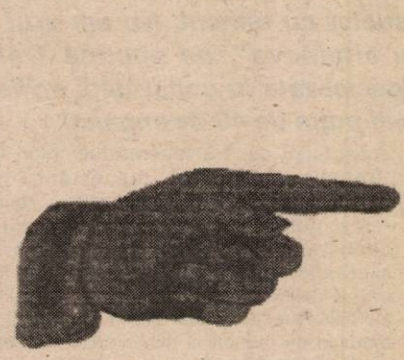

(659298)

S.C. „FRANCKMAR" ARAD

DAEWOO AUTOMOBILE ROMÂNIA

DEALER AUTORIZAT

Str. Andrei Șaguna nr. 16 tel. 251179

Vă oferă autoturisme din gama DAEWOO în cele mai atractive condiții:

NUBIRA, LEGANZA, MATIZ, MUSOO, KORANDO, CIELO, TICO, DAMAS, LUBLIN, AVIA

- Se pot cumpăra în rate și leasing cu avans de 20%.
- Se asigură service în perioada de garanție și post garanție.
- Dispunem de service modern cu dotare de specialitate și personal cu înaltă calificare.

(658989)

● Service-ul Franckmar din str. Andrei Șaguna 16 este singurul Service Daewoo autorizat de RAR din județul Arad.

DORITI O TÂMPLĂRIE MODERNĂ PENTRU CASA DVS.?

◆ *Preferați ca această tâmplărie PVC cu sticlă termopan să fie de calitate și din import?*

Apelați la:

EXCLUSIV AL-PLAST

■ Casa dvs. poate avea de astăzi:

UȘI, FERESTRE CU STICLĂ TERMOPAN!

Arad, str. Pădurii nr. 91A, tel. 210280

AICI TOTUL ESTE IEFTIN ȘI DE O CALITATE DEOSEBITĂ!

ÎNCERCAȚI!

(973755)

S.C. TERMOROH IMPEX S.R.L.

Comercializează sobe cu petrol import BELGIA

2 ani Garanție

Stover

- Consum 0,1l/oră pt.1000W
- Nu are nevoie de catalizator
- Căldură economică cand şi unde doriţi
- Siguranţă maximă
- Aprindere electronică

Prezentarea şi modul de funcţionare

În fiecare zi între orele 8-17

Arad, Str. Brâncoveanu 12A TEL:271828 ; 273780

S.C. CENTRAL S.A.

Horea nr. 8

Solicită oferte pentru închirierea spaţiului din Arad, str. Horea nr. 1 (fost sediu DACIA FELIX)

Ofertele

se vor depune până în data de

15.12.1999

Informaţii la telefon: 057/256.543

(974360)

NOU

ÎMPOTRIVA DEPUNERII DE CALCAR

3000

FLODRAVIN

UN APARAT ELECTRIC, CARE EVITĂ DEPUNERILE DE CALCAR SI PREVINE FORMAREA PIETREI DE APĂ

Prin

SC INSTAL IMPEX SRL

Depozit: str. Dorobanţilor nr. 55 tel: 057/211292
Magazin: str. Episcopiei nr. 24 tel: 057/270091

CU O MICĂ INVESTIŢIE O MARE ECONOMIE

Direcţia Generală a Finanţelor Publice şi Controlului Financiar de Stat a judeţului Arad

Organizează licitaţie publică pentru vânzare în condiţiile Ord. Guv. nr. 128/1998 a următoarelor categorii de bunuri devenite proprietate de stat:

- motoretă Benetti 49 cm3;
- componente de calculator;
- maşini de ţesut DORNIER;
- motostivuitor marca Telepower;
- maşini de tipărit marca HAMADA;
- aparate electrocasnice.

Licitaţia se va organiza la magazia Vămii Arad din staţia CFR Arad în ziua de 14 decembrie, 1999 începând cu orele 10,00.

Informaţii suplimentare la telefon 280633 int. 184.

(1287018)

S.C. VI.RO. S.A. ARAD

Sediul. Arad, str. Cocorilor, nr. 24/A
Tel: (057) 275406
Înmatriculată la O.R.C. Arad sub nr. J.02/16/1991
Cod fiscal nr. R1683297

CONVOCATOR

Acţionarii **S.C. VI.RO. S.A.**, cu sediul în Arad, str. Cocorilor, nr. 24/A, înmatriculată la ORC Arad sub nr. J.02/16/1991, cod fiscal R1683297, sunt convocaţi pentru Adunarea Generală Extraordinară a Acţionarilor în Arad, la sediul societăţii, în data de 20 decembrie 1999, orele 12,00. În cazul în care la această dată Adunarea Generală nu este legal întrunită, a doua convocare va fi pentru data de 21 decembrie 1999, în acelaşi loc şi la aceeaşi oră, pentru a delibera asupra următoarei:

ORDINE DE ZI

1. Constatarea numărului de acţiuni care au fost subscrise de acţionarii societăţii până la data de 20 decembrie 1999 orele 12, în vederea majorării capitalului social, conform hotărârii adunării generale extraodinare din data de 26.10.1999, care a decis „majorarea capitalului social cu suma de 7.187.450.000 lei, echivalentul a 784.314 DM la cursul de 9.163,995 lei/DM, reprezentând 287.498 acţiuni la valoarea nominală de 25.000 lei fiecare, prin aport în numerar al acţionarilor proporţional cu cotele de participare la capitalul social. Această majorare se va realiza prin emiterea de noi acţiuni sub formă dematerializată.

În cazul în care adunarea generală constată că la data expirării termenului menţionat au rămas acţiuni nesubscrise, acestea vor putea fi subscrise de ceilalţi acţionari care au subscris deja un număr de acţiuni proporţional cu cotele lor de participare la capitalul social.

Acest drept va fi exercitat în cadrul adunării generale a acţionarilor convocată prin prezentul convocator.

2. Majorarea capitalului social cu valoarea acţiunilor subscrise de acţionarii societăţii.

(4808631)

DORIŢI SĂ FIŢI CUNOSCUT?

Apelaţi la reclama **ELECTRONICA** din intersecţia PODGORIA.

Acum cu numai 650.000 lei/lună

● inclusiv TVA

Telefon: 092 654645 092 402225

(c.b.)

FLANCO

UN MAGAZIN ELECTROPRACTIC

OFERTA MILENIULUI

* **Cele mai renumite mărci**
  SONY, PHILIPS, LG, DAEWOO, INDESIT, ARISTON, ZANUSSI, WHIRPOOL, BOSCH, SIEMENS, TEFAL ROWENTA
* **Cel mai simplu sistem de rate**
  - actele se întocmesc în magazin
  - un singur girant
  - cea mai mica dobândă
  - 0% avans

Şi încă ceva... cumpără de la **FLANCO** în valoare minimă de 150$ şi obţii o **REDUCERE PE VIAŢĂ!!!**

FLANCO - P-ta. UTA, bl. U5, tel. 24.77.13
- Bd. Revolutiei, nr. 54, tel. 270.734

GEF FACILITIES

distribuitor COLGATE PALMOLIVE KNORR ŞI ADESGO

ANGAJEAZĂ

• AGENT COMERCIAL şi SUPERVISOR

Condiţii:

- vârsta maximă 35 ani
- persoană dinamică
- abilităţi de comunicare şi organizare

Trimiteţi CV la tel. 281981.

(4808633)

Alege cea mai bună ofertă!

ALCATEL ONE TOUCH EASY! 59 USD**

NOKIA 5110 79 USD**

Oferta CONNEX

Conectare GRATUITĂ

+3LUNI ABONAMENT GRATUIT***

MediaSet

Calea Aurel Vlaicu, Bl.8, Parter
TEL: 210545; 092976769

dealer autorizat CONNEX

* Ofertă valabilă până la data de 10.12.1999 ** Preţurile nu conţin TVA
*** Ofertă valabilă numai cu conectare la CONNEX

Conectează-te acum!

Ofertă valabilă până la 31decembrie 1999:

SIEMENS C10*	49$**
ERICSSON A1018s*	59$**
NOKIA 6150*	239$**

Conectare GRATUITĂ***
+ 3 LUNI****
ABONAMENT GRATUIT

NOI DĂM TONUL COMUNICAŢIILOR!*

Infoton România
Lucian Blaga 2-4
tel.:057/281800

dealer autorizat CONNEX

*Numai cu conectare la CONNEX şi în limita stocului disponibil; **Preţurile nu includ TVA; ***Conectarea gratuită nu se aplică serviciilor de date şi fax; ****Primele 3 luni de abonament.

S.C. TEBA S.A. ARAD

ANGAJEAZĂ:

- 4 zidari - zugravi
- 15 lăcătuşi mecanici
- 4 fochişti autorizaţi
- 1 instalator
- 1 sudor oxiacetilenă
- 1 electrician

Cererile se vor depune la Biroul Personal, la sediul societăţii din Arad, str. Patria 14.

Informaţii suplimentare la tel. 280.343.

ADMINISTRATOR
ing. Cecilia Kovacs

(1287014)

S.C. BAZA ATELIERE ŞI TRANSPORT S.A. ARAD

str. Poetului, nr. 131/A

Angajează: VÂNZĂTOR (VÂNZĂTOARE) cu aspect plăcut
• BUCĂTAR

Informaţii la telefon: 273242, 289700, INT. 138, 117.

(1287013)

Haţegana

BERE-TRADIŢIE ŞI PUTERE!

CÂŞTIGĂTORII TOMBOLEI ANULUI

1. Bacheru Carmen Aura	Tg. Jiu	13. Pinau Viorica	Haţeg
2. Prigoreanu Cristian	Ohaba-Sibişel	14. Tompea Ana	Pianu de Jos
3. Clep Dionisie	Boita	15. Miron Gligor	Deva
4. Creţ Ioan Nicolae	Gurahonţ	16. Ursoles Traian	Alba Iulia
5. Grasu Sorin Apolo	Deva	17. Gruia Simona Jenica	Rişculiţa
6. Popescu Gabriel	Tg. Jiu	18. Stefoni Margareta	Paclişa
7. Nicoară Mariana	Certeju de Sus	19. Bogdănescu Gheorghe	Haţeg
8. Stoica Nicolae	Pianu de Sus	20. Vasiu Liliana	Deva
9. Costea Emilian	Horea	21. Braicu Oana	Călan
10. Zepa Viorel	Haţeg	22. Brateanu Manuela	Subcetate
11. Rus Monica Elena	Luncoiu de Jos	23. Szabo Carmen	Haţeg
12. Arghire Daniela	Haţeg	24. Boaba Alina	Haţeg
		25. Breteanu Larisa	Subcetate

Policolor
Caută distribuitori

Policolor, companie producătoare de lacuri, vopsele, răşini şi cerneluri tipografice, îşi extinde reţeaua de distribuţie în întreaga ţară.
Firmele interesate în distribuirea produselor Policolor sunt rugate să trimită o scrisoare de intenţie care să cuprindă următoarele detalii:

1. Activitatea principală;
2. Tipurile de produse distribuite;
3. De când distribuiţi aceste produse;
4. Logistica de distribuţie, cu informaţii detaliate despre:
   - depozite,
   - maşini de distribuţie,
   - agenţi de vânzări;
5. Ultima balanţă financiară a firmei.

Scrisorile vor fi trimise la OP 38 - CP 33, Bucureşti până cel târziu 15 ianuarie 2000.

PRIMĂRIA VĂ INFORMEAZĂ

Prin Hotărârea nr. 265/18 noiembrie 1999
s-a constituit Comandamentul municipal şi
S-A APROBAT PLANUL DE MĂSURI pentru prevenirea efectelor înzăpezirii, poleiului, depunerii de gheaţă, furtunilor, chiciurei şi asigurarea circulaţiei pe străzile şi în pieţele municipiului Arad, în perioada 1999-2000.

Pe această cale REAMINTIM CETĂŢENILOR ŞI AGENŢILOR ECONOMICI din municipiul Arad că NERESPECTAREA PREVEDERILOR HOTĂRÂRII NR. 63/1993, modificată prin Hotărârea nr. 71/1997, art. 3, lit. „l" (necurăţirea de către cei care folosesc imobile cu orice titlu, a zăpezii şi gheţii de pe trotuare şi rigolele din faţa imobilelor, imediat după depunere) CONSTITUIE CONTRAVENŢIE şi se sancţionează, conform hotărârii mai sus-menţionate, art. 4, lit. „c", cu amendă: „100.000-250.000 lei, pentru persoanele fizice şi 200.000 - 400.000 lei pentru persoanele juridice".

Primar,
VALENTIN PAUL NEAMŢ
(1287019)

MATRIMONIALE

891111

Apeleaz-mă şi îţi voi dezvălui tainele iubirii!

Primele 20 secunde GRATUIT! Cu numai 14.950 lei/ 30 secunde. (c)

VÂNZĂRI APARTAMENTE O CAMERA

Vând garsonieră cf. I, Piaţa Soarelui, et. 3, preţ 8.500 DM. Telefon 270105, orele 8-17. (37491)

Vând garsonieră cf. I, str. Poetului, et. 3, preţ 8.500 DM. Telefon 270105, orele 8-17. (37491)

Vând garsonieră confort I, Vlaicu, îmbunătăţiri. Telefon 094.532.224; 275930. (36959)

Vând garsonieră, confort III, str. Roşiori nr. 7, ap. 2. Informaţii telefon 250151, preţ 3.500 DM. (37315)

Vând apartament 1 cameră, Grădişte, str. Crasna bl. F, et. I, ocupabil imediat. Informaţii telefon 514778. (37324)

Vând garsonieră confort I sporit (parter, balcon, vană), Confecţii, şosea; 6550 DM. Telefon 237048. (37712)

Vând garsonieră (schimb cu apartament 2 camere). Telefon 267201. (37355)

Vând garsonieră confort I, Micălaca 300, parter, 7.500 DM. Telefon 270856. (37330)

Vând apartament 1 cameră, Micălaca, etaj I, balcon închis, 11.800 DM negociabil. Telefon 094.988.154; 279679.

Vând garsonieră mobilată, Micălaca, bloc 231; 6.500 DM. Telefon 557315. (36758)

Vând garsonieră confort I, etaj I, Micălaca. Telefon 262454; 274960. (37402)

Vând ieftin garsonieră confort I, etaj intermediar, Micălaca. Telefon 270872. (37420)

VÂNZĂRI APARTAMENTE DOUĂ CAMERE

Vând apartament 2 camere, zonă centrală, decomandat, etaj 1/4, suprafaţă mare, 28.000 DM. Telefon 235784; 092.308.400. (37370)

Vând apartament 2 camere, Vlaicu, bl. X6, et. 7, hol mare, balcon, decomandat, 16.000 DM. Telefon 250966. (36993)

Vând apartament 2 camere, etaj I şi garaj zona Podgoria. Telefon 255768 sau 094.533.835. (36992)

Vând apartament 2 camere, Micălaca, bl. 512, ap. 19. Telefon 092 288 577, 272201. (37109)

Vând apartament 2 camere, îmbunătăţit, zona Miorita, negociabil. Telefon 269213. (37205)

Vând apartament 2 camere, Vlaicu, mici îmbunătăţiri, 11.000 DM. Telefon 270856. (36811)

Vând urgent apartament 2 camere, decomandate, îmbunătăţit, Piaţa Spitalului. Telefon 233146, 094 513 335. (27233)

Vând apartament 2 camere, garaj, centru, decomandate şi casă 3 camere, gaz, apă, Aradul Nou. Telefon 235538. (37320)

Super-ocazie! Vând apartament 2 camere, Vlaicu, parchet, faianţă, gresie, 8.500 DM. Telefon 270856. (37330)

Vând 2 camere decomandate, Piaţa Spitalului, total îmbunătăţit, etaj I, 24.200 DM. Telefon 270834. (37330)

Vând apartament 2 camere, Alfa, etaj III, în faţă, uşi parchetate, faianţă, gresie; 15.000 DM. Telefon 270856. (37330)

Vând apartament 2 camere, parter, str. Banu Mărăcine. Telefon 092.938.376; 235021. (35618)

Vând apartament 2 camere, Podgoria, etaj 4, acoperiş garantat; 18.800 DM negociabil. Telefon 250966. (36947)

Vând apartament 2 camere, bloc 12, sc. A, ap. 16, 10.000 DM (Confecţii). Telefon 092.295.340. (37357)

Vând apartament central, urgent, 2 camere decomandate; negociabil. Telefon 210928. (37384)

Vând apartament 2 camere, etaj I, Chişineu Criş, str. Teilor. Telefon 232559; 092.402.188. (37381)

Vând apartament 2 camere, zona 300, 17.000 DM. Telefon 253326. (37420)

Vând apartament 2 camere, decomandat, Vlaicu, etaj III. Telefon 255133. (37441)

Vând apartament 2 camere, decomandat, spaţios, zona centru. Telefon 255133. (37441)

Vând apartament 2 camere, confort I, parchet, scurgere separată, Vlaicu - B; preţ 13.000 DM. Telefon 250209. (37441)

VÂNZĂRI APARTAMENTE TREI CAMERE

Vând apartament 3 camere decomandat, etaj 2, zona 300, garaj. Telefon 259188; 092.358.171. (37511)

Vând apartament 3 camere, et. I, decomandat, parchetat, bl. 562, Micălaca, preţ 22.500 DM. Telefon 092.344.743. (37287)

Vând apartament în casă, 3 camere, bucătărie, hol, spais, anexe, posibilităţi gaz; str. Gelu, nr. 16. Telefon 216587. (36811)

Vând apartament Samantha 3 camere, coborâtor, parter II, cu garaj şi boxă, zona Polivalentă. Telefon 211820; 094.646.908. (37354)

Vând apartament 3 camere, Alfa, mici îmbunătăţiri, 15.500 DM. Telefon 270856. (37330)

Vând urgent apartament 3 camere, decomandat, confort I, central, preţ negociabil. Telefon 235676, orele 17-21. (37376)

Vând apartament 3 camere, zona Micălaca, bloc 253. Telefon 093/ 280636 sau 092.934.196. (37371)

Vând apartament 3 camere, decomandat, Vlaicu; 12.000 DM. Telefon 253326. (37420)

Vând sau schimb apartament 3 camere Confecţii, cu apartament 1 cameră sau garsonieră, Confecţii. Telefon 094.510.374. (37472)

VÂNZĂRI APARTAMENTE PATRU-CINCI CAMERE

Vând apartament 4 camere, zona Micălaca, 18.500 DM, negociabil. Telefon 262114. (37314)

Vând urgent apartament 4 camere, Piaţa Soarelui - Micălaca, semidecomandat, etaj II, 2 balcoane, 2 băi; preţ 20.000 DM negociabil. Telefon 092.600.772. (37356)

Vând (schimb) apartament 4 camere, Micălaca. Telefon 264393.

Vând apartament Samantha coborâtor, etaj 1-2, Polivalentă. Telefon 230769. (37381)

VÂNZĂRI CASE

Vând casă cu grădină, toate facilităţile, Sânicolaul Mic. Telefon 288447. (37270)

Vând casă 12 camere (6+6 demisol), curte, grădină, garaj, 85.000 DM negociabil. Telefon 270694 sau 092.532.181. (36670)

Vând casă central, parter-privatizat, etaj-locuinţă. Telefon 234862. (36909)

Vând urgent casă cu etaj în Grădişte, 68.000 DM. Telefon 220182. (37331)

Vând casă mare în centrul comunei Şimand, bună şi pentru privatizare. Telefon 266488, Arad. (37461)

Vând casă 2 camere + hol, curte, grădină, anexe, 2 familii în curte, Aradul Nou. Telefon 092 592 530. (37214)

Vând casă 3 camere, dependinţe, Grădişte şi casă, gospodărie mare şi pământ în Somoşcheş nr. 240. Telefon 260360. (37000)

Vând la Pîncota, central, casă mare, dependinţe, curent trifazic, telefon. Informaţii telefon 288713, seara. (36950)

Vând casă centrală în Pecica, 6 camere, bar, abator, 2 intrări, ocupabilă imediat, 40.000 DM. Telefon 056 - 283926; 057 - 468666. (37361)

Vând în Sânicolau Mic, str. cpt. I. Fătu (fostă Scânteia), nr. 63, casă 4 camere, grădină, anexe, 30.000 DM; ocupabilă imediat. Telefon 056 - 283926 şi 057 - 460064; vizibil în fiecare sâmbătă, orele 15-16. (37361)

Vând casă veche, teren 540 mp, str. Andrei Şaguna, aproape de spital. Telefon 211820, 094.646.908. (37354)

Vând casă 3 nivele, piscină, singur în curte, intrare auto, 79.000 DM, centru. Telefon 222373. (37400)

Vând casă mică cu teren mare, Ion Raţiu, nr. 66. Telefon 246139. (37377)

OCAZIE! Vând CASĂ toate utilităţile, suprafaţa 900 mp. Telefon 092.239.471; 256543, până la ora 16. (37397)

Vând casă 2 camere, cu grădină, gaz, Micălaca. Telefon 250209. (37441)

VÂNZĂRI SPAŢII COMERCIALE

Vând spaţiu comercial parter, bl. 301, sc. E, Micălaca III. Informaţii telefon 232141, după ora 18. (37179)

Vând punct alimentar dotat şi societate comercială. Telefon 221169. (37290)

Vând spaţii comerciale vad bun, 3.000 - 12.000 DM. Telefon 222373. (37400)

Vând spaţiu comercial ultracentral, ideal magazin, notariat, stomatologie. Telefon 094.612.882. (37396)

Vând spaţiu ultracentral, situat în curte, 135 mp. Telefon 276898. (35381)

VÂNZĂRI TERENURI

Vând teren, în Arad, 750 mp, cu proiect şi autorizaţie de construcţie pentru o hală de 144 mp (6x24) şi birouri sau locuinţă cu 6 camere pe două nivele, garaj, curent trifazic. Fundaţii şi pardoseli executate la cota „0". Telefon 251411, 094 397 887. (37216)

Vând pământ în Chişineu Criş. Informaţii Chişineu Criş, Hodre Ecaterina, str. G. Coşbuc, nr. 26. (4115755)

VÂNZĂRI AUTO

Vând Opel Vectra Turbo Diesel, 1700 cmc, înscris persoană fizică, an fabricaţie 1996, 36.000 km rulaţi. Telefon 092.529.611.

Vând avantajos ANVELOPE AUTO, diverse dimensiuni. Telefon 259339; 563027. (37387)

Vând Ford Escort Combi, Diesel, an fabricaţie 1991, neînscris, preţ negociabil. Informaţii telefon 462126, seara, orele 19-21. (4114771)

Vând Opel Kadett Combi, Diesel, an fabricaţie 1986, preţ 6.500 DM, negociabil. Informaţii telefon 462126, seara, orele 19-21. (4114772)

Vând Renault 19 Chamade, an 1992, persoană fizică, multe extrase, 6 l/ 100 km, 8.800 DM, negociabil. Telefon 235714. (37128)

Vând Dacia Nova 1999, 3 luni, vişiniu metalizat, geamuri fumurii, 5.600 DM, negociabil. Telefon 057-244520. (36942)

Vând Audi 80, alb, 1.700 cmc, catalizator, 7.600 DM, negociabil, ireproşabil. Telefon 281124. (37255)

Vând Dacia 1310, an fabricaţie 1994, stare foarte bună, preţ 3.900 DM. Telefon 092.640.821. (36685)

Vând Audi 100, 1980, înmatriculată, stare bună, preţ acceptabil. Telefon 094.566.788. (37283)

Vând urgent Dacia 1310 din 1988. Telefon 234678, după ora 17. (37302)

Vând WV Transporter de marfă Diesel 1,6, în stare foarte bună. Informaţii telefon 250151. (37315)

OCAZIA SFÂRŞITULUI DE MILENIU! Decembrie, tarif unic - 195 dolari, numai prin „MISTRAL AUTO". Viză, transport, plecări târg Utrecht, garaje specializate, posibilităţi repatriere. Sunaţi şi vă convingeţi! Telefon 01 321.08.62. (f0974329)

Vând Opel Kadett 1600 D, an 1983, vama plătită. Informaţii telefon 247317. (37243)

Vând Dacia '97, 4.000 DM negociabil. Telefon 238425. (36765)

Vând Dacia Breck, an 1988. Telefon 276081. (37338)

Vând Dacia 1310, an 1986 şi Talbot Horizon, preţ negociabil. Telefon 092.774.129. (37341)

Vând Peugeot 205, an fabricaţie 1990, motor 1,1 i, 2 uşi închidere centralizată, geamuri electrice, genţi aluminiu, trapă, cas + boxe. Telefon 092.308.018. (37343)

Vând semănătoare păioase, fasole, ceapă. Informaţii telefon 094.507.990. (37367)

Vând ARO 244, Braşov, stare bună, CIV + VT, 3.400 DM. Telefon 094.893.913. (37346)

Vând remorcă P 500 Salonta, stare bună, cu convertor metalic, 450 DM. Telefon 094893913. (37346)

Vând urgent Fiat Ducato TD, an fabricaţie 1991, în stare foarte bună, microbuz pentru marfă. Telefon 094.291.600. (37350)

Vând Opel Kadet Caravan 1,6 Diesel. Telefon 094777270. (37352)

Vând Seat Malaga, an fabricaţie 1990 Diesel, cu numere valabile, Belgia, 1.800 DM. Telefon 094.872.159. (37365)

Vând urgent Golf III TD, an fabricaţie 1994, nerulat în ţară, preţ 13.000 DM negociabil, 4 uşi Full Extra; vând Opel Astra TD Intercoler an fabricaţie 1993 Full Extra Breck. Telefon 094.291.600. (37349)

Vând Dacia 1300, fabricaţie 1980, preţ 1400 DM. Telefon 234615. (37366)

Vând Ford Fiesta D, an 1987, înmatriculat, 5.000 DM negociabil. Telefon 094.111.352, după ora 16. (4114781)

Vând VW Passat Combi Diesel, an 1986, neânmatriculat, recent adus în ţară. Informaţii telefon 094.246.023. (4114781)

Vând Ford Fiesta D, an 1986, neânmatriculat, 1.500 DM. Telefon 094111352, după ora 16. (4114782)

Vând Fiat sport decapotabil, perfect, 2.300 DM neânmatriculat. Telefon 222373. (37400)

Vând Opel GSI înmatriculat, roşu, sport, perfect; 3.700 DM. Telefon 222373. (37400)

Vând Dacia 1300, 1982, stare bună, 1.500 DM. Telefon 216378. (37393)

Vând tractor U 650, înscris în circulaţie, cu CIV, plug, disc, remorcă, în stare perfectă, loc. Şepreuş, nr.441. Telefon 532504. (37383)

Vând Trabant 601 stare bună, preţ 400 DM negociabil. Informaţii Lipova, str. Mărăşeşti, nr. 56. (4809317)

Vând Oltcit stare bună. Telefon 269845. (37309)

Vând Dacia 1307, an fabricaţie noiembrie 1997, rulat 3400 km, preţ informativ 5.300 DM. Telefon 253699. (37407)

Vând urgent Dacia 1300, perfectă stare, persoană fizică, CIV, numere noi, elemente 1310, baterie nouă, preţ 1.200 DM negociabil. Telefon 421058. (4810505)

Vând Ford Escort motor 1,1 consum 5 litri%, persoană fizică, cu CIV, stare foarte bună, preţ 2.800 DM negociabil. Telefon 230083. (37423)

Vând Mercedes 1991, stare excepţională, înmatriculat normal. Telefon 092.403.480. (37415)

Vând Dacia 1310, fabricaţie 1992, roşie, str. Renaşterii, nr. 96; preţ 2.950 DM negociabil. (37427)

Vând combină cules porumb pe un rând, un buldoexcavator. Telefon 411174. (37432)

Vând TV motor 445 Braşov, preţ 13.000.000 lei, localitatea Apateu, telefon 191. (4115756)

Vând sau schimb + diferenţă, Xantia, an 1996, 1,6 i Full Extra, preţ 15.100 DM negociabil. Telefon 094.164.665. (37439)

Vând convenabil Dacia 1310; Dacia papuc. Telefon 464027. (37438)

Vând motor Diesel ARO Braşov, 6.000 km.Telefon 468680.(3042171)

Vând Peugeot 309 SR. Telefon 285434 sau 266637 după ora 15. (37476)

VÂNZĂRI ELECTRO

Vând TV COLOR en-gros, en-detail, gamă diversificată, preţuri minime; garanţie. Telefon 289456; 092.239.242. (37483)

Vând maşină spălat automată pentru rufe, în stare perfectă, cu garanţie. Telefon 094143554. (37439)

Vând TELEVIZOARE COLOR bandă largă, 2.000.000 lei, cu telecomandă nouă şi o măsuţă - CADOU - inclusă în preţ; garanţie 6 luni. Telefon 244904, orele 9-17. (37038)

Vând maşină automată pentru veselă. Telefon 094143554. (37439)

Vând CÂNTARE ELECTRONICE şi CASE MARCAT FISCALE avizate de Ministerul Finanţelor, pentru comerţ, servicii; restaurant, benzinărie. Telefon 272727; 092.264.526. (37250)

Vând TV color, videorecorder, maşină spălat automată, cuptor microunde, calorifer electric. Telefon 284604. (36793)

Vând avantajos: MAŞINI SPĂLAT AUTOMATE, CONGELATOARE, combine frigorifice, frigidere, TV color; OFER GARANŢIE. Telefon 259339; 563027. (37387)

Vând TV color, maşini spălat automate şi combine frigorifice (cu garanţie) orele 9-17. Telefon 251392 sau 094 293 568. (36843)

Vând TV color, combină frigorifică, congelator, maşină de spălat automată. Telefon 285010. (36790)

Vând TV color, modele cu design deosebit, carcasă plastic, garanţie. Telefon 260807. (36881)

Vând TV Sony, Vestel, Philips, noi, preţ negociabil. Telefon 210631. (37181)

Vindem TV COLOR, stereo, 150 modele, mari, mici, vizibile zilnic, între orele 10-20, preţuri convenabile. Telefon 280260, 211213. (37257)

Vând telefoane mobile noi: Nokia 5110-limba română, 240 DM, Siemens C25, 250 DM. Telefon 094.544.832; 092.528.181. (37291)

Vând ieftin INSTALAŢII SATELIT şi boxe 50 W. Telefon: Arad 237471; Ineu 511485. (37337)

Vând combină muzicală din bucăţi, boxe titaniu. Telefon 211491. (36957)

Vând PC compaq Presario cu monitor 17" + imprimantă. Telefon 211491. (36957)

Vând vitrină frigorifică pe orizontală, compartimentată, 180/80 cm, 1 an garanţie. Telefon 289667. (34661)

Vând frigider, 1 an garanţie; plata în rate. Telefon 289667. (34661)

Vând maşină de spălat automată Boch şi Privileg, 100 DM în rate, 1 an garanţie. Telefon 274118. (34661)

Vând TV color 100 DM, 6 luni garanţie. Telefon 274118. (34661)

Vând combină frigorifică 1 an garanţie, plata în rate. Telefon 274118. (34661)

Vând congelator cu sertare în rate, 1 an garanţie. Telefon 289667. (34661)

Vând TV Grundig, nou. Telefon 464840. (37345)

Vând diferite TELECOMENZI pentru televizor (165.000 lei), video, satelit, transformatoare linii. Telefon 092.368.868. (mp)

Vând televizoare color Philips, Telefunken, Nokia, Grundig, stereo, teletext. Telefon 264004. (37388)

Vând toată gama de piese pentru frigidere casnice şi comerciale; frigidere second-hand. Telefon 270622. (37398)

Vând: vitrine frig; combine frig; dulapuri frig; combine frig; garanţie 1 an.Telefon 281384, orele 8-18.

Vând televizor Daewo, nou, în garanţie, stereo, teletext, telecomandă; negociabil. Telefon 273049. (37412)

Vând urgent ladă frigorifică în stare bună. Telefon 273294. (37446)

VÂNZĂRI DIVERSE

Vând LEMNE FOC TĂIATE, esenţă tare, orice cantitate. Telefon 276488. (37262)

Vând asistenţă tehnică TV; Tih 445; banc centicubat; pompe injecţie; remorci cisternă; remorcă basculantă; şlaif şi freză tâmplărie. Telefon 258296; 092.315.686. (37378)

Vând en-gros HAINE second - hand GERMANIA, peste 20 sortimente. Telefon 289456, 092/ 239242. (37482)

Vând termotekă Beretta, convectoare şi boilere pe gaz. Telefon 253973. (37452)

(Continuare în pagina 15)

(Urmare din pagina 14)

Vând: COTURI și BURLANE FUM 21.000 lei/buc.; PLASĂ GARD zincată 13.420 lei/kg, orice dimensiuni; PLASĂ RABITZ 22.000 lei/kg și CUIE CONSTRUCȚII 9.500 lei/kg, str. Vrabiei nr. 4. Telefon 289997, 094.558.552.

Vindem avantajos mobilier comercial (rafturi, pulturi, birouri, dulapuri vestiar), agregate frigorifice (vitrine, dulapuri, camere, congelatoare) cântare 10, 100, 500 kg, grătare lemn, cărucioare, scări, etc. Informații telefon 281060 și 281036. (36262)

Vând făină furajeră 1.500 lei/kg. Informații telefon 462342. (4114774)

Vând LEMNE FOC TĂIATE. Telefon 214010. (37144)

Vând PARCHET fag ABURIT, uscat, pervazuri. Telefon 235271, 094 555 338. (37203)

Vând BCA, 615.000 lei/ mc, VAR, CIMENT. Telefon 094 524 456, 054-211807. Sunați și nu veți regreta! (f. 1287001)

Vând EUROBOLȚARI termoizolanți, garanție, 300x250x 200, 3.600 lei/buc; 1mc-240.000 lei. Telefon 281491; 092381750. (37213)

Vând Dacia 1300, talon Renault 12 TL și bibliotecă 623. Telefon 260463. (37280)

Vând apartament 2 camere, et. II, Micălaca, bl. 104, autoturism Volvo 345. Telefon 265923, după ora 18. (37307)

Vând canapea piele 3 locuri, 200 DM. Telefon 289667. (34661)

Vând plasă gard zincată, cantități mari. Telefon 246910. (36579)

Vând masă biliard și pat stil franțuzesc, cu saltele noi. Telefon 094.777.270. (37352)

Vând instant pentru apă caldă 10-13 l. Telefon 252313. (37345)

Vând tărâte 1400 lei/kg. Informații telefon 462342. (4114780)

Vând garaj nou, zona Alfa. Telefon 258318; 094193746. (37380)

Vând haine, ieftin, din Germania, plus congelator Bosch. Telefon 274540, după ora 17. (37403)

Vând garaj metalic autorizat. Telefon 258482 sau 094.819.906, Alfa. (37408)

Vând boia ardei dulce, garantez calitatea, 35.000 lei/kg. Telefon 094.698.849. (37411)

Vând cazan țuică nou, 170 litri. Telefon 094.698.849. (37411)

Vând termotekă gaz, instant, calorifere; ofere un an garanție. Telefon 092.989.017. (37423)

Vând dormitor în stare perfectă, culoarea lemnului natur, lucios, preț 7.000.000 lei. Telefon 094.143.554. (37439)

Ocazie! Vând utilaje brutărie, malaxor, rafturi, tăvi, cântar; 1.200 DM. Telefon 092.344.705. (37437)

Vând aragaz cu 4 ochiuri, stare foarte bună. Telefon 282122. (37471)

CUMPĂRĂRI TERENURI, IMOBILIARE

Cumpăr urgent apartament 3-4 camere, Piața Soarelui; ofer 13.000 - 15.000 DM. Telefon 092.774.129. (37341)

Cumpăr apartament 1 cameră, parter, centru, Vlaicu sau Micălaca. Telefon 255133. (37441)

CUMPĂRĂRI ELECTRO

Cumpăr boxe 30-100 W 8 ohmi. Telefon 283502, după ora 16. (37391)

CUMPĂRĂRI DIVERSE

Cumpărăm CEREALE pentru FURAJ (porumb, soia, orz și grâu furajer); plata la ridicare. Telefon 065 - 163885; 065 - 443693; 094.789.037. (f, 0974372)

Cumpăr grâu 1400 lei/kg, cantități mari. Informații telefon 462342. (4114773)

Cumpărăm: ORZ, GRÂU furajer, ORZOAICĂ, PORUMB recolta 1999, plata la ridicare. Telefon 065163885; 094789037. (f. 974377)

Cumpăr porumb boabe. Telefon 094.772.259; 243905. (37322)

Cumpăr porumb boabe și știuleți; plata pe loc. Telefon 094784568. (37410)

CERERI ȘI OFERTE DE SERVICII

FABRICĂ de CONFECȚII CĂMĂȘI angajează CONFECȚIONERE calificate, personal croi BANDZIC, în incinta Tehnometalica. Telefon 253062. (36939)

COMPANIE STRĂINĂ serioasă caută PERSOANE DINAMICE, vârsta MINIMĂ 26 ani. Telefon 094.840.670. (37333)

Angajăm: DANSATOARE, OSPĂTARE, BARMANI, BODYGUARZI, FEMEI SERVICIU. Telefon 211414.

Angajez SPĂLĂTORI AUTO, str. Pădurii nr. 147. (36882)

Angajăm OSPĂTARE și BARMANE. Telefon 281074. (37230)

„LORE & DANE" angajează PATISERĂ, vechime 1 an, salarizare bună. Telefon 277526. (37040)

SOCIETATE COMERCIALĂ angajează AGENȚI COMERCIALI, vârsta maximă 30 ani. Telefon 092.348.812. (37389)

ANGAJĂM OSPĂTARE cu experiență; salar avantajos. Telefon 219505; 094.262.059. (37382)

BATALIONUL MIXT ROMÂNO-UNGAR scoate la concurs, posturi de: TRADUCĂTOR (engleză), PSIHOLOG, OSPĂTAR. Relații la sediul Unității Militare din Cetate. (37431)

ANGAJĂM VÂNZĂTOARE pentru magazin alimentar, în Micălaca. Telefon 094.396.179. (37467)

Societatea „MANIVA" angajează MECANIC șef secție confecționere (domeniul textile). Telefon 256935. (37470)

PRESTĂRI SERVICII

Reparăm: MAȘINI SPĂLAT automate, la domiciliu, calitate. Telefon 259146, 094.241.398. (36858)

În vacanță, CURSURI ȘOFER AMATOR pentru elevi (studenți). Telefon 283696. (37180)

Execut lucrări ÎNCĂLZIRE CENTRALE - SANITARE (cupru). Telefon 094.391.892; 216552. (c.)

REPARĂM: aragaze, mașini spălat; instalații sanitare, electrice; microunde. Telefon 270098. (37375)

REPARĂM; frigidere, congelatoare, cu piese noi și second-hand. Telefon 270622. (37399)

REȚINEȚI locuri pentru 2000, PERMISE ABCDE, CARMEN'99. Telefon 255445. (37425)

REPAR TERMOTECI gaz, instant. Telefon 092.989.017. (37422)

EXECUT LUCRĂRI confecții metalice, instalații sanitare, încălzire, lucrări strungărie; convenabil. Telefon 092.972.089. (37448)

DIVERSE

Organizăm REVELION 2000, CASA ARMATEI, cele mai mici prețuri. Înscrieri până în 15 decembrie 1999. (37496)

Hanul „LA RĂSCRUCE" organizează REVELION - 2000, în compania solistului ȘTEFAN MUNTENAȘ. Telefon 094.245.879; 094.206.556. (37136)

PIERDUT CĂȚEL METIS de culoare neagră, în zona Bujac. Ofer RECOMPENSĂ! Telefon 289298. (37271)

Biserica Creștină Baptistă „Sfânta Treime" din localitatea VÂRFURILE, sărbătorește duminică, 12 decembrie, CENTENARUL Bisericii (1899 - 1999). Invităm cu toată dragostea pe toți cei ce doresc să ia parte la această sărbătoare în cinstea Domnului. (37351)

OFER ÎMPRUMUT VALUTĂ cu ipotecă. Relații telefon 092/930785. (37292)

SC „ALPROMPT PLUS" SRL, cu sediul în Arad, str. Simion Popa, nr. 16, dorește autorizație de mediu pentru tâmplărie din aluminiu, în str. Feleacului, nr. 1. Eventualele contestații se pot depune la Agenția de Protecția Mediului, Arad, Bd. Dragalina, nr. 16. (37395)

BATALIONUL MIXT ROMÂNO-UNGAR organizează în ziua de 22.12.1999, licitație publică deschisă fără preselecție, în baza Ordonanței Guvernului nr. 12/1993, privind achizițiile publice. Obiectul licitației - prestare servicii pentru hrănirea efectivului de militari ai unității. Relații suplimentare și caietul de sarcini la sediul unității militare, din Cetate. (37431)

La 21 decembrie 1999, ora 12, se vinde la licitație publică, la Judecătoria Arad, camera 104, imobilul din comuna Pecica 11 nr. 269 Rovine, proprietatea lui Agocs Maria. Prețul de strigare este de 119.925.000 lei. (37444)

„ACCESSO" vinde și închiriază biliarde profesionale italiene, expresoare cafea Saeco. Telefon 094.635.132; 270850. (37454)

CITAȚII

Se citează pe data de 17.12.1999, ora 10, la Biroul Notarial Public din municipiul Arad, Bd. Vasile Milea, nr. 33-37, jud. Arad, moștenitorii defunctei Heim Palma-Rozsa-Amanda, născută Kadas, fostă cu ultim domiciliu în Municipiul Arad, str. Mărășești, nr. 62-64, jud. Arad, decedată la 31.07.1970, în vederea dezbaterii succesorale. (37384)

TURISM

Câștigi un milion de lei cu ATLASSIB

Călătorești cu autocarele noastre moderne în Europa:

GERMANIA, AUSTRIA, FRANȚA, ITALIA, SUEDIA (plecări zilnice).

BELGIA, OLANDA, DANEMARCA, ANGLIA, FINLANDA, NORVEGIA, SPANIA, PORTUGALIA, UNGARIA, IUGOSLAVIA și poți fi un călător câștigător!

NOU! Reduceri de tarife în luna DECEMBRIE! Reduceri suplimentare pentru: elevi, studenți, pensionari și grupuri. B-dul Revoluției nr. 35, telefon 251871, 252727; Autogara, telefon 270562.

O poartă deschisă spre EUROPA. (c)

NOU!!! REDUCERI DE PREȚURI „Pletl"

vă oferă:

zilnic spre Germania

PASSAU - REGENSBURG - NÜRNBERG - HEILBRONN - STUTTGART - KARLSRUHE - HEIDELBERG - WÜRZBURG - FRANKFURT - MAINZ - GIESSEN.

SERVICII: călătorie în autocare noi, moderne; 2 bagaje gratuite; însoțitoare de bord; o masă caldă în Ungaria.

Informații și înscrieri la AGENȚIILE PLETL: ARAD, telefon 057-252291; LIPOVA, telefon 057-561377, telefon 057-563011; TIMIȘOARA, telefon 056-200119; LUGOJ, telefon 056-359651; REȘIȚA, telefon 055-224904. (c.)

ÎNCHIRIERI

Ofer spre închiriere (variante), spațiu comercial bine dotat; central. Telefon 246727.

Închiriez spațiu comercial 117 mp, str. M. Eminescu. Telefon 270105, orele 8-17. (37491)

Ofer spre închiriere apartament sau casă (ne)mobilată. Telefon 235784; 092.308.400. (37370)

Închiriez (doresc) locuință (ne)mobilată. Telefon 235784; 092.308.400. (37370)

Ofer spre închiriere apartament 2 camere, Vlaicu, mobilat, 100 DM. Telefon 235784; 092.308.400. (37370)

Închiriez spații comerciale și depozit pe Calea Lipovei nr. 113, vizavi Restaurant Flora. Telefon 092 921 103. (36769)

Închiriem spații comerciale pentru magazine, depozite, producție, etc. Telefon 281060 și 281036. (36982)

Ofer spre închiriere apartament (ne)mobilat. Telefon 210255; 094.560.959. (37075)

Caut să închiriez garaj în zona 300, Micălaca. Telefon 266488. (37461)

Caut urgent să închiriez apartament ofer 100 - 150 DM. Telefon 210555; 094.560.959. (37075)

Dau în chirie apartament 3 camere, mobilat, tot confortul, central. Telefon 092700527; 289757. (37274)

Închiriez apartament 2 camere, tot confortul, Micălaca, Mioriței. Telefon 267005. (37301)

Doresc să închiriez apartament 4 camere sau spațiu 100 mp pentru birou, parter sau et. I, str. Aurel Vlaicu sau zona gării. Telefon 251010. (37309)

Închiriez apartament 2 camere, mobilat, zona Tic-Tac, la 2 fete sau 2 băieți. Telefon 247085. (37288)

Ofer urgent spre închiriere apartament 2 camere, telefon, în Vlaicu. Informații telefon 282654. (37363)

Închiriez spațiu comercial ultracentral, Bd. Revoluției, nr. 35. Telefon 279336. (37358)

Ofer spre închiriere apartament 2 camere, Micălaca, bloc 104, bun pentru privatizare, 300 DM/lună. Telefon 221712. (37340)

Ofer spre închiriere garsonieră Piața UTA, bună pentru privatizare, 150 DM/lună. Telefon 221712. (37340)

Dau în chirie apartament 2 camere, mobilat, Fortuna, 150 DM, termen lung, anticipat 6 luni. Telefon 092.529.623. (37394)

Ofer spre închiriere cameră mobilată și garaj, Piața Spitalului; negociabil. Telefon 251183. (37392)

Ofer spre închiriere garsonieră ultraconfort și ultracentral. Telefon 230757. (37390)

Ofer spre închiriere apartament 2 camere, mobilat, contorizat, zona Confecții, 80 DM. Telefon 285597. (37386)

Ofer spre închiriere Dacia papuc, Calea Timișorii, nr. 157. (37383)

Primesc băieți sau fete în gazdă (studenți), lângă Facultatea V. Goldiș. Telefon 223451. (37379)

Închiriez (sau vând) spațiu pentru producție, Vlaicu, 200 mp. Telefon 092.735.983. (37430)

PIERDERI

Pierdut tichet RCA SC „UNITA" SA seria 412211-412218. Le declar nule. (37362)

Pierdut cotor bon de benzină, cu seria E01-0471121, eliberat de Direcția Regională Vamală Arad, aparținând Brigăzii de Supraveghere și Control Vamal Arad. Îl declar nul. (37385)

Pierdut carnet de șomaj eliberat de DMPS Arad, pe numele Marian Mica. Îl declar nul. (37417)

† DECESE †

Cu adâncă durere anunțăm încetarea din viață a scumpei noastre mamă, bunică, soacră,

MUSCAN MARIA

în vârstă de 56 ani. Înmormântarea va avea loc azi, 8.12.1999, ora 13, la Cimitirul Eternitatea (Capelă). Familiile îndoliate Bobiș și Crișan.

Cu adâncă durere anunțăm încetarea din viață a celei ce a fost soție, mamă, bunică și străbunică

DANCIU FLOARE.

Dumnezeu să o odihnească în pace! Înmormântarea azi, 8 decembrie 1999, ora 13, sat Cruceni, de la nr. 275. Dumnezeu să o odihnească în pace! Familia îndoliată, Danciu.

Ion Filipaș fiu, Angela nora, anunță cu mare durere decesul iubitei lor

SILVIA DOROG

născută ZDREMȚAN, în vârstă de 66 ani. Înmormântarea azi, miercuri 8 decembrie, ora 14, de la domiciliu, str. Stan Dragu, nr. 48, la Cimitirul Aradul Nou. Familia îndoliată.

S-a stins din viață, măicuța și bunica noastră,

SAVU SOFIA (NUNI),

lăsându-ne inimile sfărâmate. Înmormântarea joi, 9 decembrie, ora 14, la Cimitirul Pomenirea. Familia prof. DOBRE.

Cu adâncă durere anunțăm încetarea fulgerătoare din viață, după o grea suferință a celui care a fost

WINCLER GHEZA,

în vârstă de 54 ani. Ceremonia funerară va avea loc joi, 9 decembrie 1999, ora 13, la Cimitirul Eternitatea. Familia îndoliată.

Cu adâncă durere anunțăm decesul iubitului nostru fiu, frate, cumnat, unchi,

ISTRATE IONEL,

la numai 47 ani, după o scurtă suferință. Înmormântarea va avea loc joi, ora 14, de la Capela Cimitirului ETERNITATEA. Familia îndurerată.

După o scurtă dar grea suferință s-a stins din viață, cea mai scumpă și iubită mamă, bunică și străbunică, cea care a fost

SITARIU MARIA,

la vârsta de 74 ani. Te vom plânge mereu! Familia îndoliată. Înmormântarea va avea loc la Cimitirul Pomenirea, azi, 8 decembrie, ora 14.30.

Cu adâncă durere anunțăm încetarea din viață, după o grea suferință, a celei ce ne-a fost mamă, soacră, bunică și străbunică,

POPA ELISABETA.

Dumnezeu să o odihnească în pace! Înmormântarea va avea loc azi, 8 decembrie, ora 15.30, de la Capela Cimitirului Eternitatea. Familia îndoliată.

Cu sufletele înlăcrimate și cu multe regrete anunțăm decesul, la numai 32 ani, al unicului fiu și frate,

DUȚU ANTONE

zis NEAMȚU', după o lungă și grea suferință. Rugăm pe bunul Dumnezeu să-l ierte și să-l odihnească în pace! Înmormântarea joi, 9 decembrie 1999, ora 13, din Capela Cimitirului Pomenirea. Mama Sofia, surorile: Luminița și Aida cu familia, în veci îndoliate.

† SERVICII FUNERARE †

SC „NOSFERATU" SRL,
str. Ghiba Birta nr. 26, telefon 270437; 094.554.874.
NON - STOP
SERVICII FUNERARE COMPLETE.

Sicrie, respete, cruci, îmbălsămat, spălat, îmbrăcat, prosoape, batiste, panglică, baticuri, catafalc, sfeșnice, steag doliu, coroane, jerbe, colaci, cozonaci, colivă. ORGANIZĂM POMENI!

PENTRU PENSIONARI REDUCERE 10%.

OFERTA: sicriu + respete + cruce = 750.000 lei.

GRATUIT: transportul sicriului la domiciliu, intermediem obținerea actelor de deces, fotovideo, fanfară.

NOU! Punem la dispoziția clienților noștri CAPELA. (c.)

NON STOP
RO-STYL COMPANY
firmă producătoare de sicrie, str. M. Eminescu nr. 4 (vizavi Cinema MUREȘUL), telefon 211929, 094.537.715, 094.558.712
TOTUL ÎNTR-UN SINGUR LOC, LA PREȚ DE PRODUCĂTOR, CALITATE și OPERATIVITATE OCCIDENTALĂ:
- îmbălsămat, îmbrăcat, cosmetizat
- sicrie: 400.000-1.600.000 lei
- sicrie lux
- lenjerie deces: 160.000-600.000 lei
- cruci, mănere - sicriu, etc.

OFERTĂ: sicriu, lenjerie, cruce - 730.000 lei.
Transport în Arad GRATUIT.
Nou! Se plătește avans 50%, restul într-o lună.
Suntem producători nu simpli comercianți. NOU! Se plătește 50% avans, restul într-o lună. (c)

† CONDOLEANȚE †

Un ultim și trist omagiu, celui ce a fost prieten și coleg de-o viață,

LUPȘAN NICOLAE.

Vei rămâne veșnic în amintirea mea! Dumnezeu să te odihnească! Iuga Nicolae și familia. (37426)

Suntem alături de familia LUPȘAN în greaua pierdere pricinuită de moartea colegului nostru

LUPȘAN NICOLAE.

Dumnezeu să-l odihnească în pace! Colectivul SA „UNIREA" MĂNĂȘTUR. (37419)

Cu adâncă durere ne despărțim de iubitul nostru tată și bunic

LUPȘAN NICOLAE,

în vârstă de 59 ani. Nu te vom uita niciodată! Tibi, Otilia și Raluca. (37433)

Suntem alături de nașii noștri în aceste momente grele prin pierderea celui care a fost

NICOLAE LUPȘAN.

Familiile Smocov și Teaha. (37434)

Conducerea S.C. ARIS S.A. Arad este alături de familia ing. Popa Florea la marea durere pricinuită de moartea celei care a fost mamă și bunică

POPA ELISABETA.

Consiliul local al comunei VINGA este alături de familia LUPȘAN în greaua pierdere pricinuită de decesul celui care a fost, consilier

NICOLAE LUPȘAN.

Sincere condoleanțe! (37435)

Suntem alături de dr. BARTALIS IOSIF în marea durere la trecerea în neființă a tatălui și socrului său. Colegii de la Asociația Generală a Medicilor Veterinari, Filiala Arad. (37436)

Mulțumim tuturor rudelor și prietenilor care m-au ajutat să duc pe ultimul drum pe cea ce a fost

IVAN ELENA

femeie de o înaltă corectitudine, sinceră, cu suflet nobil, iubitoare de casă și familie, care m-a lăsat cu sufletul îndurerat. Nu te vom uita niciodată! Soțul, dr. Ivan Mircea și fiica Mariana. (37445)

Regretăm dispariția dintre noi a celui care a fost cel mai bun naș din lume

LUPȘAN NICOLAE.

Suntem alături de familia îndoliată. Finii Stoicu Lucian și Tatiana. Sfaturile lui nu le vom uita niciodată! (37459)

Condoleanțe familiei Bartaliș Ioji și Tatiana pentru decesul celui ce a fost

BARTALIȘ LUDOVIC,

tată și socru. Familia Stoicu. (37459)

Mulțumim din suflet tuturor rudelor, colegilor, prietenilor, vecinilor și în mod deosebit conducerilor și colegilor de la SC „FERONERIA" și BANCA COMERCIALĂ precum și familiei IFTEME care au fost alături de noi, în momentele grele ale despărțirii de cel care a fost un soț și tată iubitor,

ing. **CUZMAN DIMITRIE,**

plecat prea devreme dintre noi. Amintirea ta va dăinui în sufletele noastre! Familia îndoliată.

Suntem alături de familia ing. Cighirean Adrian în aceste momente grele pricinuite de pierderea celui mai drag om - tata,

CIGHIREAN ION.

Dumnezeu să-l odihnească în pace! Familiile: Fericean și Ardelean. (37486)

Încărcat de durere și compasiune, gândul nostru se îndreaptă spre nașii noștri, familia Tatiana și Ioji BARTALIS din Vinga, greu lovită de moartea fulgerătoare a părinților,

LUPȘAN NICOLAE și BARTALIS LUDOVIC.

Primiți, vă rugăm, sincerele noastre condoleanțe! Familiile: Ungureanu din Arad și Buzgan din Vinga. (37495)

Suntem alături de familia Lupșan din Vinga, în marea durere pricinuită de decesul bunului nostru prieten,

NICU LUPȘAN.

Sincere condoleanțe! Familia Crăciunescu Adam din Timișoara. (37497)

Suntem consternați și deplângem dispariția prematură dintre noi, după o scurtă suferință, a colegului și prietenului nostru, revizor contabil,

ISTRATE IONEL

care ne-a părăsit la doar 47 de ani. Dumnezeu să-l ierte și să-l odihnească! Colegii și colaboratorii din Universitatea „Aurel Vlaicu" Arad. (37504)

Colectivul Secției TURNĂTORIE de la SC ARIS SA este alături de domnul ing. POPA FLOREA în durerea pricinuită de decesul mamei sale. Sincere condoleanțe familiei îndoliate. (37505)

Cu adâncă durere în suflet ne despărțim de vărul nostru drag,

LUPȘAN NICOLAE,

din Vinga, plecat mult prea devreme dintre noi. Dumnezeu să-l odihnească în pace! Familia Ușvat, din Oradea. (4112527)

† COMEMORĂRI †

Un pios omagiu de aducere aminte la împlinirea a 3 ani de la trecerea în neființă a celui care a fost

BUJDOSO ATTILA ZOLTAN.

Nu te vom uita niciodată! Familia. (37440)

Andromeda Service

Treceți prin iarnă cu noi!

S.C. ANDROMEDA SERVICE SRL

Execută instalații de încălzire locală, pe gaze naturale, individuale sau pe scări de bloc.

Plata instalațiilor se efectuează în maxim 24 rate cu avans **ZERO**.

Plățile se pot eșalona convenabil în scopul uniformizării cheltuielilor pe parcusul anului.

Proiectul este finanțat de

BANCA POPULARĂ PHOENIX

Arad, str. Gorunului nr. 24

Relații la telefon: 057-270899

(974187)

CÂȘTIGĂTORII CONCURSULUI TERRA PE LUNA NOIEMBRIE SUNT:

5 PREMII X 1.000.000 LEI:

*Ursu Felicia - Arad, *Puștea Elena - Arad, *Achim Aurelia - Arad
*Buta Iuliana - Arad, *Hanc Alina Gabriela - Arad

10 PREMII X 500.000 LEI:

*Racz Francisc Ervin - Arad, *Vasica Iosana - Sebiș
*Măț Vasile - Ghioroc, *Dobrița Dorina - Arad
*Ioja Florica - Arad, *Dașchievici Mariana Dorina - Șagu
*Stoica Claudia - Sat Cil, Com Almaș, *Pușcaș Mihai - Arad
*Șchiop Ana - Pecica, *Moraru Carmen - Arad

CONCURSUL CONTINUĂ.
CÂȘTIGĂ ȘI TU PREMII DE MILIOANE ÎN FIECARE LUNĂ !!!

TERRA TERRA

CU TERRA CÂȘTIGI DE DOUĂ ORI !

S.C. ARSOFT S.R.L.

TEL: 270511, 094548149

OFERTĂ BOGATĂ DE SERVICII INFORMATICE

- Sistem informatic financiar-contabil, în conformitate cu cerințele anului 2000
- Salarii (iclusiv fișa fiscală a salariatului, conform Ord. Guvernului 73/99)
- Mijloace fixe, Clienți, Furnizori, Casa-Banca (și în valută), TVA, Gestiunea și contabilitatea stocurilor, Contablitate generală.
- Calculatoare
- Rețele de calculatoare

Profesioniști cu experiență vă asigură, la cerere, asistență tehnică post-garanție.

OFERTĂ LIMITATĂ! (974384)

NEW NOU NEW NOU NEW GRATUIT 20 sec., tarif 7650/30 sec.

Restaurant „Belvedere”

din Lipova, str. Radna 131,
organizează
„Revelion 2000”

MENIU: 600.000 lei/persoană
MENIU: 500.000 lei/persoană

INFORMAȚII TEL. 094/577912
(Ag. Lipova)

ARCOMMAT GRUP S.A.
2900 Arad - Romania
Str. Voevod Moga nr. 65-67
Tel./Fax. 0040 57 281779, 0040 57 276333

dealer autorizat
DERMATINA S.A.
Vinde la preț de producător:

ECHIPAMENT DE PROTECȚIE
* CIZME * MĂNUȘI * PELERINE * SORTURI * COVOARE PVC * MATERIAL PT. PRELATE *

ARTICOLE TEHNICE DIN CAUCIUC ȘI PVC
*FIRE * TUBURI * FURTUNE * CHEDERE * FOLIE POLIPROPILENĂ

ETICHETE AUTOCOLANTE
BENZI ADEZIVE

S. C. RESCO S. A.

vinde prin depozitele:

- depozit nr. 1 telefon 280415
- dep. Flora tel. 267946
- dep. Română tel. 281778
- dep. Stadion - P-ța UTA (lângă intrare service-auto UTA)
- dep. Jackson, stand 57 la cele mai mici prețuri
- zahăr AMBALAT + vrac
- orez, AMBALAT + vrac
- zahăr plic
- ulei - băuturi și alte produse alimentare la cele mai mici prețuri

Pentru engrosiști relații la telefon 281312; 281970

(4808620)

Firma avizata de Comisia de Avizare a Distributiei si Utilizarii Aparatelor de Marcat Electronice Fiscale

CASE DE MARCAT FISCALE

OMRON

VANZARE, INSTALARE, SERVICE

INFOGO COMPUTERS
str. Lucian Blaga nr.2
tel/fax: 281836
e-mail: infogo@inext.ro

S.C.A. „CRISCOM” SA

Chișineu Criș

convoacă Adunarea Generală a acționarilor în ședință extraordinară pentru data de 21 decembrie 1999, ora 15, cu următoarea ordine de zi:

1. Modificarea componenței Consiliului de administrație și a comisiei de cenzori
2. Modificarea capitalului social
3. Analiza economico-financiară prin prisma Ordonanței de Urgență nr. 98/99
4. Raportul comisiei de cenzori pe primele 8 luni asupra activității economico-financiare
5. Diverse

În caz de neîntrunire a majorității statutare ședința va avea loc în următoarea zi la ora 15.

(4808628)

BIROTICĂ

Leximig Splaiul Gen. Gh. Magheru Bl. 329B (Micalaca)
Tel./Fax: 057/270111; 270100, Arad

- Tehnică de calcul
  - PC Garanție 3 ani Compaq
  - Imprimante HP, EPSON
- Copiatoare MINOLTA
- Seifuri
- Mobilier de birou
- Mașini de numărat bancnote
- Centrale telefonice SOLOMON

SOCIETATE MIXTĂ ROMÂNO - ITALIANĂ

Angajează în condiții de salarizare deosebite, **15 CONFECȚIONERE** cu experiență în mașini de cusut TRIPLOK și SIMPLE - confecții pentru copii.

Persoanele interesate pot participa la probe în str. Bușteni nr. 11-13, vis-a-vis de Biserica Speranța.

Informații suplimentare la 251.376 între orele 8,30-17,00.

(4808582)

S.C. „CORALA”

firmă de distribuție produse cosmetice angajează:

- **GESTIONARĂ - FACTURISTĂ**
  - 25-40 ani, cunoștințe operare calculator
  - experiență în domeniu, garanții materiale
- **DISTRIBUITOR MARFĂ** - carnet conducere

minim 3 ani, vârsta 25-40 ani.

Telefon: 250869; 092242903.

(4808629)

S.C. VI.RO. S.A.

Str. Cocorilor nr. 24A, Arad (fosta Orologerie)
Organizează interviuri pentru angajarea unui

Contabil șef

Care să îndeplinească următoarele condiții:
* studii superioare economice
* experiență în domeniul financiar-contabil

Informații suplimentare la telefon: 057-275406.

(4808610)

BANCA ROMÂNĂ PENTRU DEZVOLTARE
GROUPE SOCIÉTÉ GÉNÉRALE
Sucursala Județeană ARAD
Bd. Revoluției nr. 5-7
Telefon 253280

ADEVĂRUL

COTIDIAN INDEPENDENT ARAD

Anul XI, nr. 2869

Joi, 9 decembrie 1999 ● 16 pagini ● 2000 lei ● e-mail: adevarul@arad.ro

BRAT Publicație auditată în semestrul I 1998. Tiraj mediu zilnic vândut: 35.948

WEST BANK
ARAD, B-dul Revoluției nr. 88
TELEFON: 284.888; FAX: 285.202
BANCA COMERCIALĂ WEST BANK S.A. acordă dobânzi avantajoase la depozitele la termen ale persoanelor fizice (suma minimă 500,0 mii lei)
1 lună - 50%
2 luni - 51%
3 luni - 53%

INAMOVIBILITATEA MÂNECUȚELOR

Fosta putere i-a „pedeserizat", actuala i-a cernut conform algoritmului. Fără o lege, ei cui rămân? Cine le este stăpânul? Funcționarul public era trecător precum puterea politică. Șapte ani a tot investit PDSR în formarea unor destoinici slujbași publici dăruiți cu salarii groase de la buget. Șapte ani ce nu au făcut cât o lună. Alternanța la putere i-a spulberat aproape pe toți. După pedeserizare, cederizare. Vreo „15.000 de specialiști" noi și-au așezat fundurile pe scăunele ce încă păstrau căldura predecesorilor și și-au tras pe coate mânecuțele de funcționari publici. Algoritmul victorios a zguduit întregul aparat de stat de la director și până la portar, de la centru și până la locale. Funcționarul este întruchiparea statului. Este butonul pe care puterea politică apasă pentru a-și realiza programul.

Statutul funcționarului public este una din legile organice propuse spre adoptare încă din 1991 prin Constituție. Atâția ani PDSR a ignorat uriașa miză politică a legii Statutului funcționarului public - controlul administrației publice centrale și locale. A ignorat-o pentru că, sedus de stăpânirea integrală a aparatului de stat, a scăpat din vedere posibilitatea de a pierde puterea. A ratat astfel și fixarea în posturi a funcționarilor săi.

La rândul ei, actuala putere a amânat cât a putut de mult adoptarea unei legi care ar fi trebuit să scoată politicul din sfera administrației. Motivul - în patru, negocierile pentru ceea ce era de oferit sunt mai dificile. Într-un deceniu de joacă de-a reforma, posturile de funcționari nu au constituit decât o monedă cu care se plătea clientelismul politic ori se răsplăteau generoșii sponsori.

Invocând pregătirile de aderare a României la Uniunea Europeană, examenul de la Helsinki, guvernul Vasile a decis să-și retragă proiectul de lege din parlament, unde trecuse amendat considerabil de Cameră și să-l impună prin procedura angajării răspunderii. Conform Constituției, în cazul în care nu se depune nici o moțiune de cenzură timp de trei zile, actul normativ este considerat adoptat.

DORU SAVA

(Continuare în pagina 5)

GREVA FEROVIARILOR SE RADICALIZEAZĂ

Foto: ONORIU FELEA

Greva feroviarilor a paralizat (și) stația CFR Arad

● Ieri dimineață salariații Reviziei tehnice din Gara Arad au încetat lucrul ● Stația CFR Arad a fost tranzitată doar de trenuri internaționale ● Feroviarii arădeni cer demisia ministrului Traian Băsescu

Pag. 6

„ARBEMA" - OFERĂ NUMAI BERE DE CALITATE

Foto: M. CANCIU

● Convorbire cu dl. ec. LIVIUS IOJA, director general la S.C. „Arbema" S.A., președinte al Consiliului de administrație al firmei „Brau Union"

Pag. 8

La Vladimirescu POLIȚIA L-A REȚINUT ȘI PE AL TREILEA INDIVID IMPLICAT ÎN CRIMA DE LA ZĂDĂRENI

Pag. 3

STEAUA VREA SĂ STRĂLUCEASCĂ

În această seară, de la ora 20,00, pe stadionul „Ghencea" din București va avea loc meciul dintre Steaua și Slavia Praga, contând pentru mansa secundă a turului II din Cupa UEFA la fotbal. În Cehia, victoria a aparținut gazdelor, cu 4-1, așa că misiunea militarilor va fi extrem de dificilă.

Meciul va fi transmis în direct pe TV România 1, de la ora 19,55.

UȘI ȘI FERESTRE DIN PVC ARMAT GEAM TERMOPAN
Profile TROCAL Germania
SATLINE
Tel-fax: 251461
094 507211
Arad B-dul I.Maniu bl.26 ap.1

MOBIL VENEZIA
■ MOBILIER MODERN LA COMANDĂ
■ AMENAJĂRI SPAȚII COMERCIALE
■ MATERIALE IMPORT
■ CALITATE SUPERIOARĂ
STR. VIȘINULUI NR. 74
TEL: 057/224885
092/777361

SUPER-TRAGEREA PREMIILOR DE FIDELITATE
ADEVĂRUL

5 televizoare color

2 seturi mobilier

2 frigidere

3 aragaze
LA TRAGEREA LA SORȚI, CARE SE VA DESFĂȘURA VINERI, 17 DECEMBRIE A.C., ORA 18,00, PE PLATOUL DIN FAȚA PRIMĂRIEI ARAD VOR PARTICIPA TOATE TALOANELE PRIMITE ÎN ACEST AN PENTRU TRAGERILE LUNARE ALE PREMIILOR DE FIDELITATE, CARE NU AU IEȘIT CÂȘTIGĂTOARE ÎN LUNILE RESPECTIVE
PREMII ÎN BANI: 15 premii x 500.000 lei
Vor fi oferite alte premii-surpriză cu sprijinul următorilor sponsori și colaboratori:
● ARBEMA ● ARAMIS ● PETROM ● CORAURA ● EURO GSM ● COMSIM ● VINALCOOL ● PURINA ● JOHANNA ● NIDA PROD ● CLIO
2 telefoane mobile GSM

De cinci ani O INFIRMĂ ȘI CAUTĂ DREPTATEA
Pag. 6

PREȚURI DECENTE la tâmplărie din ALUMINIU
SERGIU-GEANINA
Vă oferă
● Tâmplărie aluminiu din import și românești
● P.V.C. și geamuri termopan
● Rolete și jaluzele
Telefon: 279699; 092292559
Arad, Str. Voinicilor, Nr. 34.

UȘI ȘI FERESTRE DIN ALUMINIU ȘI P.V.C. GEAM TERMOPAN
ALGLASS
MOBILIER LA COMANDĂ
FIRME ȘI RECLAME
STR ROȘIORI 26
TEL/FAX/ 057/289053

CU TERRA CÂȘTIGI DE DOUĂ ORI!
TERRA
5 PREMII X 1.000.000 LEI
10 PREMII X 500.000 LEI
Premii de 10 milioane în fiecare lună cu produsele TERRA
Detalii în magazine.

CALENDAR

▼ Astăzi, Soarele răsare la ora 7 și 39 de minute și apune la ora 16 și 36 de minute.

▼ Au trecut 343 de zile din acest an. Au mai rămas 22 de zile până în anul 2000!

▼ **Praznicul zilei: Biserica Ortodoxă**: Zămislirea Sfintei Fecioare de către Sfânta Ana; **Biserica romano-catolică**: Valeria; **Biserica greco-catolică**: Conceperea Sfintei Fecioare Maria de către Sfânta Ana (Neprihănita Zămislire).

A venit BARZA!

La Arad: Haasz Raul Andrei, Rista Mirela, Mailat Dorova Florica.

La Ineu: Trânc George.

La Lipova: Ardelean Aurelian Petrică.

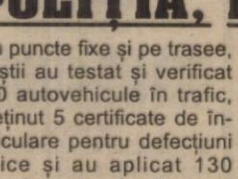

METEO

Vremea va fi frumoasă, cu cerul mai mult senin. Vântul va sufla slab la moderat din sector vestic.

Dimineața, pe alocuri se va produce ceață.

Temperaturi maxime: 6 la 10°C; Temperaturi minime: -2 la +2°C

Meteorolog de serviciu
EUGENIA RUS

AU PLECAT DINTRE NOI

Muscan Maria (1934), Anerbach Otilia (1931), Sava Sofia (1918), Bejan Elena (1926), Dudi Gheorghe (1932), Dehelean Maria (1911), Istrate Ionel (1952), Kereszteș Janca (1936), Petcuțiu Ana (1922).

PREȚUL AURULUI

BANCA NAȚIONALĂ.

Pentru gramul de aur de 24K: prețul cu ridicata - 162.471 lei, iar prețul de achiziție - 146.223 lei. Prețuri valabile ieri.

PIAȚA NEAGRĂ - Aur 14 K cumpărare: 80.000 lei/g, vânzare: 90.000 lei/g.

Aur 18 K cumpărare: 100.000 lei/g, vânzare: 130.000 lei/g.

In memoriam

Elevi și profesori ai Liceului de artă „Sabin Drăgoi" Arad, studenți ai Academiei de Muzică din Cluj și Timișoara, muzicologi din Timișoara și București, se întâlnesc vineri, 10 decembrie 1999, ora 16,00, pentru a-și comemora profesorul, maestrul **Doru Șerban**.

Concertul „In memoriam" are loc în sala de festivități a liceului, B-dul Revoluției nr. 20.

ACTUALITATEA CULTURALĂ

TEATRU

Azi, 9 decembrie a.c., ora 18,00, Teatrul de Stat Arad va prezenta spectacolul cu piesa **„Tinerețe fără bătrânețe și viață fără de moarte"** de Eduard Covali. Regia artistică: Ștefan Iordănescu. Scenografia: Doru Păcurar.

CONCERT

Filarmonica de Stat Arad, stagiunea 1999-2000, prezintă joi, 9 decembrie, orele 19,00, la Sala Palatului Cultural, un concert simfonic. Dirijor - Cristian George Neagu. Solistă - Dana Borsan.

În program: W.A. Mozart - Uvertura la opera „Don Giovanni", R. Schumann - Concert pentru pian și orchestră în la minor, W.A. Mozart - Simfonia nr. 41 „Jupiter".

CINEMATOGRAFE

Dacia: Castelul ciudat (SUA) 9,30; 11,45; 14; 16,30; 19

Mureșul: Hard Rain - Jaf în timpul potopului (SUA) 10; 12; 14; 16; 18

Arta: Puterea iubirii (SUA) 15; 17; 19

Sala mică: Rutina, bat-o vina! (SUA) 15,30; 18

UTILITARE

PIEȚE, TÂRGURI

Astăzi, este zi de piață agroalimentară la Curtici, Sebiș, Bata, Cermei, Zădăreni, Ghioroc, Săvârșin, Secusigiu, Sântana, Târnova, Zăbrani, Zerind. Tot astăzi au loc târguri săptămânale la Curtici, Sebiș, Cermei, Săvârșin, Secusigiu, Zerind.

Mâine, se desfășoară târguri săptămânale la Ineu, Șepreuș, Șimand.

FARMACIA DE SERVICIU

În noaptea de joi spre vineri este de serviciu, cu program non-stop, farmacia **„DIAFARM"**, Piața Gării bl. G. Telefon: 237654.

Farmacia **„Sinapis"**, Bd. Revoluției nr. 88, lângă Noul Stil, telefon 282369 și și **„Noua Farmacie"**, strada Andrei Șaguna nr. 15, telefon **948**, sunt de serviciu cu program non-stop.

CONSULTAȚII ȘI TRATAMENTE CU PROGRAM NON-STOP

Cabinetul „Apollonia", situat la parterul blocului din spatele Casei Albe (zona Gării), str. Miron Costin nr. 13, sc. A, ap. 1, tel. 251225, efectuează tratamente injectabile (intramuscular și intravenos), aerosoli, E.K.G., ecografie și analize laborator.

CABINET STOMATOLOGIC

Cabinet stomatologic privat, Bd. Revoluției nr. 62 (vizavi de Biserica Roșie), telefon **256665**, deschis zilnic între orele 8,00-12,00 și 14,00-20,00.

APOMETRE

În perioada 6-10 decembrie se citesc apometrele pe străzile: Șincai, Transilvaniei, Sebișului, Deseanu, Ciucașului, B. Bartoc, Artileriei, Grănicerilor, E. Murgu, Bradului, Iviranu, Zmeurei, Doinei, Războieni, Șoimului, Porumbului, Cocorilor, Pelinului, A. Purice, I. Cosânzeana, Mușețel, Trestiei, Biruinței, Dunării, I. Creangă, Alexandru cel Bun, Leandrului, Constituției, C. Izlaz, Coloniștilor, C. Turzii, S. Borlea, Sinaia, Episcopiei, V. Alecsandri, B. Cârțan, V. Ureche, V. Micle, Ciorârliei, Căminului, Salciei, Hunedoarei, E. Gârleanu, Vrancei, Voinicilor, Ciobanului, E. Necunoscut, Occident, Triumfului, Labirint, Teiului, Mal Mureș, Ștefan cel Mare, Radu de la Afumați, Achile, 13 Martiri, Trompetei, B. Voievod, Codrului, Nouă, Concordiei, I. Câmpineanu.

ÎNTRERUPERI DE CURENT

În municipiu: Joi: Poliția Arad, Zona Piața Spitalului - Bl. D, E, F, G, H, 21, 23, 40. **Vineri:** S.C. Arădeanca.

În județ nu sunt programate întreruperi de curent.

HOROSCOP

Joi, 9 decembrie

BERBECUL (21.03-20.04). În general, evoluția evenimentelor nu este deloc surprinzătoare pentru dvs. Surprinzător și îmbucurător în același timp este faptul că situațiile stresante sunt mult mai rare decât v-ați fi așteptat.

TAURUL (21.04-20.05). La serviciu vă impuneți punctul de vedere cu multă hotărâre. Nu însă fără discuții prelungite cu colaboratorii și superiorii dvs.

GEMENII (21.05-20.06). Nu vă asumați responsabilități ce vă depășesc. Înainte de a lua hotărârea unor schimbări radicale, sfătuiți-vă cu cei apropiați.

RACUL (21.06-22.07). Atmosfera din jurul dvs. este destul de încordată și reușiți doar cu greutate să vă concentrați asupra problemelor pe care le aveți de rezolvat. Nu încercați dvs. să calmați spiritele!.

LEUL (23.07-22.08). Nu e stilul dvs. să faceți afaceri păguboase, iar cei care și-au pus în gând să vă tragă o „țeapă" probabil că n-au știut cu cine au de a face.

FECIOARA (23.08-22.09). Cei singuri actualmente își pot găsi o pereche pe măsură, cu condiția să frecventeze mai des societatea. Nu este exclus ca acest lucru să se întâmple în această seară.

MOCHETA
Arad, Piața Gării
Telefon 235221
Vinde și montează mochetă la prețuri cu o reducere de 10-20%

BALANȚA (23.09-22.10). O zi caracterizată de agitație și stres, dar și prin realizări notabile. Lucrurile vă reușesc cu destul de multă ușurință, însă munca în echipă conduce la obținerea unor performanțe superioare pe plan profesional.

SCORPIONUL (23.10-21.11). Pe plan personal se constată că vă cam neglijați familia și uitați de îndatoririle de părinte. Desigur că o mare parte din zi o petreceți la serviciu și nu veniți decât târziu acasă, iar familia înțelege că încercați să vă construiți o carieră și nu emite cine știe ce pretenții. Acasă însă ar trebui să utiați de problemele de la serviciu.

SĂGETĂTORUL (22.11-21.12). Se pare că ați fost prea încrezător în resursele de care dispuneți și v-ați implicat în prea multe activități, iar momentan nu sunteți în stare să le faceți față.

CAPRICORNUL (22.12-19.01). N-are rost să vă suprasolicitați organismul și nervii tocmai acum, în prag de sărbători, când trebuie să fiți odihnit și bine dispus pentru a petrece alături de cei dragi.

VĂRSĂTORUL (20.01-19.02). Cu un plus de prevedere pot fi evitate eventualele probleme de sănătate, care pot apărea din cuza mediului stresant în care activați.

PEȘTII (20.02-20.03). Dovediți o bună condiție fizică și psihică și sunteți hotărât să finalizați toate problemele cât mai repede posibil. Vă este clar că odată cu apropierea sărbătorilor de iarnă vă va sta gândul în cu totul altă parte, numai la chestiunile de serviciu nu.

„ADEVĂRUL" VĂ ASCULTĂ

La telefonul 280944, între orele 9,00-12,00

☎ **Acte găsite.** A fost găsit și adus la redacție un livret militar pe numele lui **BAGOSI N. Tiberiu**, domiciliat în Arad. În livret mai erau certificatul său de naștere, o adeverință școlară și un abonament de tramvai pe linia 17. Actele pot fi recuperate de la Biroul de „Sesizări și reclamații" al ziarului „Adevărul".

☎ **Se studiază.** Dl. Dan Sava din Micălaca face un apel către Compania de Transport Public Arad în care arată că, în măsura posibilităților, se impune construirea unei stații de tramvai „în zona Băncilor" după cum s-a exprimat dânsul. Adică la jumătatea distanței între Gara Mare și Podgoria. „Foarte mulți pensionari au treabă la CEC și la cele două Bănci de acolo."

Așa după cum am mai informat, C.T.P.A. studiază problema în cauză.

Dl. **Teodor Cura** a depus la camera 5 de la Primărie un dosar care conținea mai multe sesizări pentru câteva din comisiile de specialitate. „Numărul de înregistrare al actelor este 22517 din 5 octombrie 1999. Deși au trecut peste două luni de atunci, nu am primit nici un răspuns. De ce domnilor din Primărie?" Chiar așa.

Redactor de serviciu,
N. O.

La telefonul 280003, între orele 15,00-18,00

☎ **Romtelecom poartă oamenii pe drumuri:** Dl. Pavel Coțoi din Micălaca, str. Abrud nr. 110, bloc 121, etaj 4, ap. 14, ne spune că de fiecare dată când îi vine factura de la Romtelecom, pe factură îi apare că nu a plătit pe luna anterioară. Deși a dovedit cu chitanțe că este cu plata la zi și funcționarele de la poșta din Piața Soarelui au recunoscut că a fost o greșeală, ieri s-a repetat „figura" care ține - zice dl. Coțoi, de vreo patru luni încoace.

☎ **Veșnica problemă: mizeria din oraș:** D-na Maria Popa este supărată că pe strada Iuliu Maniu trotuarul este într-o stare deplorabilă. Pe lângă faptul că e plin de gropi, nimeni nu mătură mizeria. Dna Popa vrea să știe de cine aparține parculețul din fața complexului comercial de la Podgoria (fosta Terasă), pentru că oamenii care se duc duminica la slujbă la Catedrală trec pe lângă acest parculeț plin de mizerii și total neîngrijit.

Redactor de serviciu,
T. S.

GALȘA ACCIDENTAT GRAV

Marți, în jurul orelor 18,00, pe raza localității Galșa, comuna Șiria, **Nechita Ioan**, de 43 de ani, din Arad, întreprinzător particular, în timp ce conducea autoturismul AR-04-FLY, l-a accidentat grav pe **Dârlea Petru**, 30 ani, din Galșa. Dârlea, aflându-se sub influența băuturilor alcoolice, s-a angajat în traversarea șoselei, în fugă, prin loc nepermis și fără să se asigure.

D. L.

În această lună AGRICULTORII VOR ÎNGROȘA RÂNDURILE ȘOMERILOR

La recenta conferință de presă, dl. **Ștefan Pascu, directorul executiv al Agenției județene de ocupare și formare profesională și d-na Claudia Miuțescu, purtătoarea de cuvânt a instituției** s-au referit la situația șomerilor din județ.

Din cele prezentate reiese faptul că în acest moment sunt 12.220 de șomeri în plată. Dintre aceștia, 5688 beneficiază de ajutor de șomaj, 949 primesc ajutor de integrare profesională (absolvenții) iar 5583 se „bucură" de alocație de sprijin. În căutarea unui loc de muncă (fără a fi indemnizați) sunt 5569 de șomeri.

De la 9,05% cât a fost rata șomajului în octombrie a.c., rata a scăzut ajungând la finele lunii precedente la 8,78%.

Legat de aceste cifre, dl. Ștefan Pascu a afirmat: **„Față de luna octombrie, a crescut numărul beneficiarilor ajutorului de integrare, de la 797 de persoane ajungându-se la 949. Cauzele ar fi înclinația spre nemuncă a proaspeților absolvenți ori negăsirea unui loc de muncă corespunzător calificării. De asemenea, s-a înmulțit și numărul celor ce primesc alocație de sprijin de la 5372 la 5583 de șomeri".**

Pentru sfârșitul lunii în curs se prevede o creștere a ratei șomajului, rândurile șomerilor îngroșându-se cu șomerii pe perioadă determinată din agricultură.

N. OPREAN

POLIȚIA, PE ȘOSELE

În puncte fixe și pe trasee, polițiștii au testat și verificat 1.280 autovehicule în trafic, au reținut 5 certificate de înmatriculare pentru defecțiuni tehnice și au aplicat 130 amenzi pentru încălcarea Legii circulației, în valoare de 11.845.000 lei. S-au ridicat în vederea suspendării 4 permise de conducere, din care unul pentru conducere sub influența băuturilor alcoolice, respectiv cel al lui **Bințiu Gheorghe**, din Arad, cu autoturismul AR-03-PKP.

Echipa de serviciu
AUREL DARIE
-secretar de redacție.
Bianca Felea,
Ioan Leac,
Dina Rujan,
Ramona Vidulescu
– tehnoredactare computerizată.
Ioana Frățilă,
Doina Jurcă,
Aurica Telcian
– corectură.

ALIANȚA ANTI SUICID
LINIA VIEȚII
057/214214
între orele 20,00-08,00
Vă ascultă, vă înțelege și vă ajută

TELEVIZIUNEA PRIN CABLU
STARLINE SRL
Anunță
PENTRU EVITAREA AGLOMERAȚIEI LA CASIERIE DUPĂ 1.01.2000 VĂ INVITĂM SĂ ACHITAȚI ABONAMENTUL PE TRIM.IV.99
(octombrie, noiembrie, decembrie) până la data de 22.12.1999.
PROGRAM CASIERIE 8,30-12,30; 14-18,00.
Conducerea
(4808611)

CURSUL VALUTAR*

– VALORI ÎNREGISTRATE IERI, 8 DECEMBRIE 1999

Denumirea valutei	BNR	BCR		BRD		Banca Transilvania		Banca Agricolă		BIR		Bursa neagră	
		C	V	C	V	C	V	C	V	C	V	C	V
Dolar	18031	18.000	18200	17900	18200	17900	18200	17940	18240	18030	18450	17900	18100
Marca germană	9455	9326	9620	9324	9578	9400	9530	9300	9540	9300	9550	9400	9550

Ieri AU ÎNCEPUT NEGOCIERILE LA ARTERM

„Este o situație neclară," spune liderul sindical Ilie Don

Cu aproape două săptămâni în urmă se vehicula ideea grevei Artermului, în cazul eșuării negocierilor. După ce în data de 29, când au început negocierile, s-a hotărât că urmează ca angajații să primească bani pentru tichete de masă și vaccinuri, acum lucrurile s-au mai schimbat. „În data de 3 am făcut un compromis, în sensul că noi am renunțat la vaccinuri, iar ei făceau rost de bani pentru tichete. Bani, care, deocamdată, nu sunt de găsit," spune Ilie Don, lider de sindicat.

Miercuri după amiază, sindicaliștii au avut o nouă întrevedere cu conducerea, întrevedere considerată hotărâtoare. „Ni se pare absurd să începem negocierea contractului colectiv de muncă până nu s-au găsit 100 de milioane pentru tichete. Nu știm pe ce se cheltuiesc banii, dacă pentru noi nu mai rămâne nimic. Oricum, dacă miercuri nu se rezolvă situația, s-ar putea să întrerupem negocierile. Colegii solicită chiar să mergem în forță la negocieri. Dar vom face în așa fel încât să nu afectăm populația. Cineva ne împinge într-o bătălie fără rost. Este o situație neclară," spune Ilie Don. Vom reveni.

A. BUGARIU

La Vladimirescu POLIȚIA L-A REȚINUT ȘI PE AL TREILEA INDIVID IMPLICAT ÎN CRIMA DE LA ZĂDĂRENI

Împotriva lui Rezmiveș Ioan, Parchetul a emis mandat de arestare preventivă

Măsurile specifice întreprinse de polițiști au dus la identificarea, pe raza localității Vladimirescu a lui **Rezmiveș Ioan**, 35 ani, din Ceud, județul Sălaj, fără forme legale în Vladimirescu și fără ocupație, cunoscut cu antecedente penale. Rezmiveș a fost dat în urmărire generală pentru săvârșirea infracțiunii de omor.

Pe 2 decembrie, împreună cu alte două persoane, arestate deja, a pătruns prin efracție în locuința lui **Gengler Ecaterina** din Zădăreni, pe care au legat-o cu fâșii de pânză și cablu electric, aplicându-i mai multe lovituri în regiunea capului. În urma acestui „tratament" femeia a decedat. Din locuință au fost furate bunuri în valoare de aproximativ 5.000 dolari.

Împotriva lui Rezmiveș, Parchetul a emis mandat de arestare preventivă pe timp de 30 de zile.

De asemenea, Parchetul a emis mandat de arestare preventivă împotriva lui **Mădălina Liviu**, 35 ani, din Zădăreni, implicat în săvârșirea acestei crime, aflăm de la Biroul de presă al I.J.P. Arad.

DANA LASC

Acțiune în forță a Gărzii Financiare

Sunt vizați comercianții de cafea, băuturi alcoolice și țigări

Echipe mixte formate din comisari ai Gărzii Financiare Arad, inspectori ai D.G.F.P.C.F.S. Arad efectuează în această perioadă o amplă acțiune de depistare a celor care vând, fără respectarea prevederilor legale, produse precum: băuturi alcoolice, cafea și țigări. În preajma sărbătorilor de iarnă cererea de astfel de produse este mult mai mare. Și-n consecință și tendința unor agenți economici de a pune în vânzare produse fără acte de proveniență, ori de o calitate îndoielnică este mai mare.

Așa după cum ne informa d-l **Romeo Roșianu**, comisar șef al Gărzii Financiare Arad, aceste controale se vor face în special în piețele agro-alimentare, depozite en-gross, punctele de control de la intrările în municipiul Arad și, bineînțeles, în vămi. Cu privire la acestea din urmă rezultatele deja se văd, în sensul că în Ungaria, pe timpul zilei, mai precis atâta timp cât echipele de control sunt în vamă, se formează mari cozi la intrarea în țară. Cei care vor să intre în țară cu produse pentru care să nu plătească taxele vamale, preferă să stea în așteptare ore în șir, până când echipele de control își încheie ziua de lucru. Pentru că de vameși, se trece mai ușor...

Acțiunea în cauză a fost dispusă de Ministerul Finanțelor și pentru aceasta a fost sporit numărul comisarilor de la Arad, cu încă 10, detașați din alte județe.

DANA LASC

DECERNARE DE PREMII LA CLUBUL ROTARY

Clubul Rotary a luat ființă în anul 1930. Reînființat la Arad, în 7 mai 1995 de dl. Liviu Moldovan, clubul numără în prezent 40 de membri. Având aceleași scopuri nobile de a-și ajuta semenii aflați în suferință. Motto-ul lor este **„Să servești mai presus de tine însuți"**. Președintele clubului din anul rotaryan în curs, dl. **Dorin Herlo**, ne-a relatat că: „Clubul Rotary este singurul organism civic care a reușit să realizeze un district rotaryan între România și Republica Moldova."

În cadrul unei întâlniri a membrilor rotaryeni ce s-a desfășurat zilele trecute în incinta Teatrului de Stat Arad, au fost decernate două premii. Este vorba despre **„Rotarianul anului 1999"**, titlu acordat d-lui **Ovidiu Cornea**, respectiv **„Rotarianul de afaceri al anului"**, acordat d-lui Raul Bălănescu.

M. MICAN

Șase angajați ai CTP Arad AU PĂGUBIT SOCIETATEA CU PESTE 25 MILIOANE DE LEI

La sesizarea conducerii Companiei de Transport Public Arad, Poliția arădeană a efectuat cercetări privind pe **Papp Francisc**, de 43 ani, conducător auto; **Butnar Teodor**, de 55 ani, șef coloană; **Drițău Dorel-Ioan**, de 29 ani dispecer; **Grozav Elisabeta**, de 49 ani, dispecer; **Grozav Ana**, de 47 ani, dispecer și **Vesa Cornelia**, de 51 ani, dispecer, toți din Arad, angajați ai companiei menționate mai sus. În sarcina acestora s-a stabilit că în perioada ianuarie-iunie a.c., au întocmit în fals 145 foi parcurs, prin care s-a confirmat efectuarea a 12.279 km și un consum de motorină în valoare de 25.129.682 lei.

Confirmările fictive au fost făcute cu privire la intervenția unor autoateliere pentru repararea unor defecțiuni la mijloacele de transport.

Cantitățile de motorină create în plus au fost valorificate din ordinul șefului de coloană la diferite persoane din Arad și din județ, sau prin efectuarea unor curse pentru unii salariați.

Dosarul a fost finalizat și înaintat Parchetului de pe lângă Tribunalul Arad, cu propunerea de trimitere în judecată a celor enumerați mai sus pentru săvârșirea infracțiunilor de delapidare, abuz în serviciu contra intereselor publice, fals intelectual și complicitate la fals, fapte prevăzute și pedepsite de art. 215 alin. 1, 248, alin. 1, 289, cu aplicarea art. 220 C.P.

GHERETĂ MISTUITĂ DE FLĂCĂRI

Marți seara, pompierii militari au avut de lucru în Piața Soarelui din Micălaca. Asta deoarece o gheretă luase foc. Incendiul a fost provocat de o aerotermă lăsată în priză și care, din cauza supraîncărcării, a produs un scurt circuit la instalația electrică a rulotei. Practic, nu s-ar fi întâmplat nimic dacă instalația era corespunzătoare din punctul de vedere al protecției și, mai ales, dacă nu ar fi avut firele puse direct pe material combustibil.

Flăcările au mistuit rulota în întregime și mobilierul din interior. Adăugând frigiderul, cântarul, cuptorul cu microunde, expresoul de cafea și aeroterma rezultă valoarea aproximativă a pagubelor: 35 milioane lei. „Au fost salvate gheretele din jur în valoare de peste 70 milioane lei", ne-a mai informat dl. lt. col. Constantin Pârva, șeful Statului Major al Grupului de pompieri „Vasile Goldiș" din Arad.

N. O.

AU FURAT CABLU TELEFONIC ÎN VALOARE DE PESTE 270 MILIOANE LEI

Polițiștii au finalizat dosarul privind pe **Covaciu Gicu**, 31 ani, din Vașcău, județul Bihor, care în cursul acestui an a sustras cablu din rețeaua telefonică din zona Vârfurile - Vașcău pe o distanță de 1.700 m. Prejudiciul astfel „creat" se ridică la 32.000.000 lei, prejudiciu ce n-a putut fi recuperat până în prezent. Dosarul a fost înaintat Parchetului de pe lângă Tribunalul Arad cu propunere de trimitere în judecată.

De asemenea, a fost finalizat și dosarul ce-i privește pe **Fușeriță Gigi** și **Ciuc Nicolae**, ambii din Arad. În perioada martie - august 1999, cei doi au sustras de la S.C. TRANS-AR S.A. Arad, cablu telefonic în valoare de 271.798.055 lei. Prejudiciul a fost recuperat în totalitate, iar dosarul a fost înaintat Parchetului de pe lângă Tribunalul Arad, cu propunere de trimitere în judecată.

D. L.

CĂLDURA NOASTRĂ CEA DE TOATE ZILELE ...

Cazuri și necazuri

Deși furnizarea căldurii și-a intrat în pâine, cum se spune, doar de o lună și jumătate mai multe asociații de proprietari se arată nedumerite și nemulțumite de modul de calcul al acesteia.

O asemenea scrisoare am primit din partea domnilor **Mihai Molnar** și **Nicolae Rădulescu**, **președinte** și respectiv **administrator al asociației de locatari de la blocul N din Piața Caius Iacob**. Dar iată câteva fragmente din această scrisoare: „Suntem profund nemulțumiți de consumul de gigacalorii pe lunile de iarnă, pentru încălzire și apă caldă menajeră, deoarece din decembrie 1998 acesta a crescut cu 50%, iar în ianuarie 1999 cu 40% față de media multianuală și considerăm că ARTERM-ul, nejustificat a crescut acest consum, deoarece temperaturile din decembrie 1998 și ianuarie 1999 nu au fost atât de scăzute față de media multianuală încât să justifice aceste creșteri, din contră vă rugăm, ca prin ziarul Adevărul, să sensibilizați ARTERM-ul cât și organele competente să verifice și să ia măsurile ce se impun, pentru a nu se crea un precedent.

Suntem, un bloc, majoritatea pensionari cu pensie cuprinsă între 400.000-800.000 lei, vă dați seama, dacă la 250.000 lei Gcal. mai cresc și acestea nejustificat, nu știu cum vom putea supraviețui."

Urmează apoi o situație statistică a gigacaloriilor facturate de-a lungul ultimelor 5 ani pentru căldură și apă caldă. Întrucât consumul de apă caldă nu mai ridică probleme deoarece blocul a fost dotat cu un contor de branșament (pe bloc), rămâne în discuție problema căldurii. Ce spune statistica de care vorbeam mai înainte în acest sens? În primul rând faptul că de la o lună la alta cantitatea facturată de gigacalorii variază destul de mult și în al doilea rând, că, îndeosebi în ultimele două ierni, această cantitate a crescut îngrijorător. De reținut că suprafața radiantă a blocului - indicatorul fundamental după care se întocmește factura de încălzire a rămas aceeași de-a lungul anilor - 496 m.p.

Deci, să citâm: în decembrie 1995 - total gigacalorii facturate 56 (pentru o mai clară expunere am lăsat la o parte zecimalele), în decembrie 1996 - 58, în decembrie 1997 - 65 și decembrie 1998 - 90. Mai apoi, curba **aceasta scade în ianuarie 1999 la 84 gigacalorii, pentru ca în februarie '99 ea să se stabilizeze la 74 de gigacalorii. Cum se vede și ceea ce de fapt și stârnit nemulțumirea locatarilor de la blocul N sunt ultimele trei facturi cu variații mari, într-adevăr: 90 de gigacalorii în decembrie '98, și 84 și 74 în ianuarie și februarie '99.**

Privitor la această situație dl. IOAN CRIȘAN, directorul S.C. Arterm, ne-a declarat că oscilațiile numărului de gigacalorii facturate se datoresc, în general, fie creșterii suprafeței radiante a blocului în cauză, fie scăderii temperaturii exterioare. Adică atunci când este mai frig afară, spre a putea contracara pierderile de agent termic de pe rețea ca și pentru a asigura o temperatură mai mare în apartamente; este necesară livrarea unui număr sporit de gigacalorii, lucru confirmat și de către dl. LUCIAN BARNICIU, directorul CET-ului (furnizorul de agent termic).

Toate aceste necazuri și nemulțumiri pot fi curmate doar printr-o singură soluție, respectiv prin montarea pe bloc a unui contor pentru căldură, contor care costă aproximativ 11 milioane de lei, o sumă, știm, greu de agonisit pentru locatarii blocului N, și nu numai pentru ei - dar, repetăm, această soluție rămâne unica rezolvare. De ce? Simplu: pentru că sistemul pausal de plată care se aplică la blocurile necontorizate este discriminatoriu, băgându-i pe toți locatarii în aceeași oală, cum se zice, fie că unii primesc mai puțină căldură, fie că alții primesc mai multă, ca să nu mai amintim și de faptul că și pierderile de căldură de pe rețea le suportă tot cei din sistemul pausal.

Așa că ...

MIRCEA DORGOȘAN

GUVERNUL A PROMOVAT PRIN ORDONANȚĂ DE URGENȚĂ PROIECTUL DE LEGE PRIVIND PRIVATIZAREA FOSTELOR IAS

Guvernul a aprobat, în ședința de miercuri, Ordonanța de Urgență privind privatizarea fostelor IAS, a anunțat ministrul Agriculturii, Ioan Mureșan.

Mureșan a precizat că textul ordonanței este varianta proiectului de lege votată de Camera Deputaților.

Cu toate acestea, potrivit vicepreședintelui Senatului, Mircea Ionescu Quintus, Biroul Permanent a hotărît, miercuri, ca această Cameră legislativă să continue dezbaterile la proiectul de lege privind privatizarea fostelor IAS, deoarece nu există o cerere oficială din partea Guvernului de retragere a acesteia de pe ordinea de zi pentru a fi promovată prin ordonanță.

Președintele Comisiei de privatizare, Oliviu Gherman a afirmat că senatorii din această comisie, împreună cu cei din Comisia de agricultură, vor cere, joi, plenului Senatului, încuviințarea de a continua dezbaterile la proiectul de privatizare a fostelor IAS.

ÎNTÂLNIRE A MEDICILOR CU TEODOR MELEȘCANU

Din inițiativa dlui Teodor Meleșcanu, la Cluj-Napoca se va organiza sâmbătă, 11 decembrie a. c., o întrunire a cadrelor medicale, indiferent de apartenență politică, pe tema **„Sănătatea românilor la sfârșit de secol XX"**.

Președintele ApR dorește să cunoască direct de la sursă problemele cu care se confruntă personalul medical și măsurile ce trebuie luate pentru ridicarea pe o treaptă superioară a activității puse în slujba sănătății omului. .

Propunerile și sugestiile reținute vor constitui „materie primă" pentru întocmirea programului de reformă în domeniul sanitar - parte a programului de guvernare al ApR.

Date suplimentare pot fi obținute la telefon 254.112.

O NOUĂ GRILĂ DE IMPOZITARE A SALARIILOR

Guvernul a adoptat, miercuri, o nouă grilă de impozitare a salariilor care va intra în vigoare de la 1 ianuarie 2000.

Salariile pînă la 917.000 lei, se vor impozita cu 18%.

Cele cuprinse între 917.001 lei și 2.250.000 lei se impozitează cu 165.060 lei, la care se adaugă 23% din ce depășește 917.000 lei.

Salariile cuprinse între 2.250.001 lei și 3.583.000 lei se impozitează cu 471.650 lei la care se adaugă 28% din ce depășește 2.250.000 lei.

Pentru salariile cuprinse între 3.583.001 lei și 5 milioane lei, impozitul este de 844.890 lei, la care se adaugă 34% din ceea ce depășește 3.583.000 lei.

Salariile de peste 5 milioane lei se impozitează cu 1.326.670 lei la care se adaugă 40% din ce depășește 5 milioane de lei.

Baza de impozitare este reprezentată de diferența dintre venitul brut din salarii realizat într-o lună la funcția de bază și a următoarelor sume reprezentînd contribuțiile obligatorii reținute: pentru pensia suplimentară; pentru protecția socială a șomerilor și pentru asigurările sociale de sănătate; cheltuielile profesionale și deducerile personale de bază și suplimentare acordate în luna respectivă. De asemenea, se va ține cont de diferența dintre venitul brut realizat într-o lună, altul decît cel de la funcția de bază și contribuția la asigurările sociale de sănătate, pe fiecare loc de realizare a acestuia.

SEVER BOCU S-A REÎNTORS DE LA SIGHET LA LIPOVA

Luptător pentru unitatea națională, ministru al Banatului în perioada interbelică, Sever Bocu și-a găsit sfârșitul la 21 ianuarie 1951, în închisoarea comunistă de la Sighet, fiind înhumat la groapa comună din cimitirul săracilor.

La sfârșitul lunii noiembrie, când s-au împlinit 125 de ani de la nașterea lui Sever Bocu, o delegație a Primăriei orașului Lipova formată din domnul primar Petru Gherman și domnul viceprimar Vasile Grecu, s-a deplasat la Sighetul Marmației pentru a aduce la Lipova un pumn de ... pământ din locul de unde Sever Bocu își doarme somnul de veci, alături de alți eroi martiri ai neamului românesc.

Țărâna a fost depusă în pridvorul Bisericii Ortodoxe din Lipova, alături de cenușa soției sale, Marilena Bocu. Totodată, s-a reiterat momente semnificative ale vieții și activității marelui om politic și de cultură Sever Bocu, prin dezvelirea unui bust, în centrul orașului Lipova, lucrarea aparținând artistului plastic Petru Stoicu, bust care a fost dezvelit de către primarul orașului, dl. Petru Gherman, în prezența unei numeroase asistențe.

La ceremonial au participat: Prea Onoratul Părinte Protopop Ic. stavrofor Emil Roman, Prea Onoratul Părinte Protopop al Lipovei Viorel Păcurar, senatorii Ioan Crețu din partea Partidului Democrat, senatorul Marin Nicolai din partea P.N.Ț.C.D. Arad, Achim Alexa - vicepreședintele Consiliului Județean Arad, Florin Didilescu - consilier șef al Inspectoratului pentru Cultură al județului Arad, o numeroasă delegație din partea Timișoarei în frunte cu d-l Gheorghe Ciuhandu - primarul municipiului Timișoara, Teodor Stanca - deputat P.N.Ț.C.D. - Timiș, Viorel Sasca - consilier județean, Constantin Mihnea - președintele FPS Timiș, Dora Sarafoleanu - președinta organizației de femei PNȚCD - Timiș, Daniel Vighi - scriitor.

Ulterior, în sala festivă a Primăriei a avut loc un Simpozion închinat vieții și activității lui Sever Bocu. Cu această ocazie, primarul orașului a înmânat diplome de onoare domnului profesor universitar Ioan Munteanu și domnului Vasile Bogdan - redactor la TV Timișoara, pentru cartea „Sever Bocu" și filmul documentar „Sever Bocu - o viață zbuciumată, așa cum a fost ea".

OANA GHERMAN

ÎMPRUMUT

BNR a contractat, de pe piața privată externă, împrumutul care a constituit o condiție impusă de FMI pentru acordarea tranșei a doua de împrumut, a declarat guvernatorul BNR Mugur Isărescu, după discuțiile pe care le-a avut, miercuri, la Ministerul Finanțelor, cu negociatorul-șef pentru România, Emanuel Zervoudakis.

"Astăzi la prînz am încheiat împrumutul", a afirmat Isărescu, fără a avansa date despre condițiile împrumutului și despre suma atrasă.

Surse din Ministerul Finanțelor au declarat agenției MEDIAFAX că suma împrumutului nu este de 100 de milioane, conform plafonului solicitat inițial de FMI, ci ceva mai redusă.

Guvernatorul BNR a anunțat că va face publică, joi, suma totală a împrumutului contractat de pe piața privată externă.

După discuțiile avute miercuri cu guvernatorul BNR și cu ministrul Finanțelor, negociatorul-șef al FMI pentru România a afirmat că va mai rămîne în România cîteva zile și că va face o declarație la încheierea convorbirilor pe care le va avea cu oficialii români.

GUVERNUL A STABILIT VALOAREA SALARIULUI MINIM BRUT PE ȚARĂ LA 700.000 LEI

Guvernul a stabilit, miercuri, printr-o hotărîre, valoarea salariului minim brut pe țară, de 700.000 lei, începînd de la 1 decembrie.

Salariul este calculat pentru normă de lucru completă de 172 ore pe lună.

Efortul bugetar, pentru luna decembrie, este de 20 de miliarde de lei, asigurați din fondurile MMPS.

Vechea valoare a salariului minim brut pe țară era de 450.000 lei.

ASEARĂ, ÎN LIGA CAMPIONILOR

Grupa A

F.C. Porto - Hertha Berlin 1 - 0

F.C. Barcelona - Sparta Praga 5 - 0

Grupa B

Girondins Bordeaux - Fiorentina 0 - 0

Manchester United - Valencia 3 - 0.

JOI, 9 DECEMBRIE 1999

TVR 1

7,00 Matinal național
9,00 TVR Iași
10,00 Hora satului - rel.
10,30 Impas în doi - rel.
11,00 TVR Cluj-Napoca
12,00 Pe față - rel.
13,00 TVR Timișoara
14,00 Jurnal
14,15 CiberFan
14,30 Destinul unei națiuni
15,00 Convietuiri
16,00 Pentru dv., doamnă!
17,00 La telefon, muzica populară!
17,25 Casa mea
17,55 Tragerile Loto
18,00 Corect!
18,05 Jumătatea ta
19,00 Jurnal - știri
19,55 Fotbal: **Steaua București - Slavia Praga**, în direct
22,00 Teatrul Național de Televiziune prezintă: **„Magistre fără seamăn", slavă..**
23,15 Reflecții rutiere
23,30 Jurnalul de noapte
23,45 Punct ochit
0,45 Rock la miezul nopții
1,45 Pariul Trio

TVR 2

7,00 Santa Barbara - rel.
8,30 Curier de ambe sexe - rel.
9,15 Care pe care - rel.
9,55 Veni, video, vici - rel.
10,05 Limbi străine: germană
10,35 Născuți printre animalele sălbatice
11,05 Desene animate
11,30 Trupa DP2
13,00 Alfa și Omega
14,00 Emisiune în limba germană
15,00 Obsesia - s.
16,30 Santa Barbara - s.
17,15 Curier de ambe sexe
18,00 Care pe care
18,40 Personalități
18,45 Se întâmplă acum!
19,00 Veni, video, vici
19,15 Călătorind prin țară
19,30 Știri bancare
19,45 Portrete în acvaforte
20,15 Un secol de cinema Henry Fonda
21,50 Ponette - dramă, Franța, 1996
22,30 Fotbal: **Galatasaray Istanbul - Bologna**, înreg.
0,15 Personalități
0,20 Nocturna
0,30 TVM Mesager

PRO TV

7,00 Bună dimineața, Pro TV e al tău!
10,00 Tânăr și neliniștit - rel.
10,45 Legenda muntelui de argint - dramă, SUA, 1995
12,30 O căsnicie perfectă - s.
12,55 Știrile Pro TV * O propoziție pe zi
13,05 Babylon V - s.
13,50 Ani de liceu - s.
14,15 Miracolul tinereții - s.
14,45 Familia Bundy - s.
15,15 Nisipurile din Miami - s.
16,10 Tânăr și neliniștit - ep. 891
17,00 Știrile Pro TV * O propoziție pe zi
17,15 Știrile Pro TV Arad
17,30 Celebrity - ep. 4
18,30 Dăruiești și câștigi * Extragerea cărții poștale „Te uiți și câștigi"
18,50 Chestiunea zilei
19,00 Știrile Pro TV
19,50 Chestiunea zilei
20,00 Să mori tânăr - dramă, SUA, 1991
21,55 Știrile Pro TV
22,00 Chestiunea zilei - cu Florin Călinescu
23,30 Știrile Pro TV * Profit * O propoziție pe zi
0,00 Criminaliștii - s.
1,00 Chestiunea zilei - rel.
2,00 Știrile Pro TV

TV ACASĂ

5,00 Guadalupe - s.
5,50 Iubire sfântă - rel.
6,45 Dragoste și putere - rel.
7,15 Acasă la bunica - rel.
7,30 Căsuța poveștilor - rel.
8,15 Rosalinda - rel.
9,00 Înger sălbatic - rel.
10,00 Luz Clarita - rel.
10,50 Angela - rel.
11,40 Nimic personal - rel.
12,30 Numai cei singuri - rel.
14,15 Viața noastră - s.
15,00 Dragoste și putere - s.
15,30 Iubire sfântă - s.
16,30 Luz Clarita - s.
17,25 Vremea de acasă
17,30 Rosalinda - s.
18,30 Angela - s.
19,25 Vremea de acasă
19,30 Acasă la bunica - rețete culinare
19,45 Desene animate * Cartea cărților * Darul de Crăciun
20,30 Înger sălbatic - s.
21,30 Sânge din sângele meu - s. * Vremea de acasă
22,30 Esență pură - dramă, SUA, 1982
24,30 Dragoste și putere - rel.
1,00 Surorile - s.

ANTENA 1

7,00 Observator
8,00 Dimineața devreme
10,00 Știri
10,10 Colivia de aur - s.
11,00 Mount Royale - s.
12,00 Baywatch Nights - s.
12,59 Decennium
13,00 Știrile amiezii
13,15 Pretender - s.
14,00 Decepții - s.
15,00 Răsfățata - ep. 1
16,59 Decennium
17,00 Știri
17,20 La mulți ani, Vouă!
17,25 Dragostea învinge - ep. 74, 75
18,59 Decennium
19,00 Observator
19,55 La mulți ani, Vouă!
20,00 VIP - ep. 14
20,50 Air America - ep. 15
21,40 Brigada mobilă
21,59 Decennium
22,00 Observator
22,25 La mulți ani, Vouă!
22,30 Marius Tucă Show
0,00 Twin Peaks - s.

PRIMA TV

7,00 Karaoke show - rel.
8,00 Dimineața cu Prima - magazin matinal - meteo, muzică, revista presei, bucătăria zilei
12,00 Celebri și bogați - rel.
13,00 Politica de mâine - rel.
15,00 Apel de urgență - rel.
15,30 De colo colo - magazin turistic
16,00 Viața în direct
17,00 Celebri și bogați - s.
18,00 Focus * Sport * Meteo
18,55 Clip Art
19,00 Karaoke Show
20,00 Sliver - thriller, SUA, 1993
21,30 Exploziv
22,00 Clip Art - rel.
22,05 Focus
22,30 Revista presei
23,35 Politica de mâine
0,30 Imperiul de cenușă - SF, Canada 1985

TELE 7 ABC

7,10 Bună dimineața, România
9,00 Omul și natura - s. rel.
10,00 Știri
10,30 Dintre sute de ziare - rel.
11,10 Practic la Tele 7 - rel.
12,00 Reporter Tele 7 - rel.
12,30 24 din 24 - rel.
13,00 Drumuri printre amintiri - rel.
13,30 Documentar
14,00 Portretul unui artist - rel.
15,00 Știri
15,10 Teleshopping
15,30 Post Meridian
17,00 Medici la datorie - s.
18,00 Omul și natura - s.
18,55 Pariul Trio
19,00 Secția de poliție - ep. 108
20,00 Telejurnal
20,30 Documentar
21,00 Dintre sute de ziare
21,40 Pariul Trio
21,45 Loto
22,00 Linia întâi
23,00 Derrick - s.
0,00 Știri
0,30 Ora H - emisiune de confesiuni

TV ARAD

8,00 Știri TVA - rel.
8,30 Club T - rel.
9,50 Anunțuri - rel.
10,00 Știri
10,10 Colivia de aur - s.
11,00 Mount Royal - s.
12,00 Baywatch Nights - s.
12,59 Decennium
13,00 Știrile amiezii
13,15 Pretender - s.
14,00 Decepții - s.
15,00 Răsfățata - s.
16,59 Decennium
17,00 Știri
17,20 La mulți ani, Vouă!
17,45 Divertisment
18,00 Viață Spirituală
18,20 Anunțuri
18,30 Știri TVA
19,00 Observator
20,00 Fiți cu ochii pe noi!
21,20 Anunțuri
21,30 Știri TVA
22,00 Observator
În continuare programul este identic cu cel al Antenei 1.

TV INTERSAT

8,55 Deschiderea programului
9,00 Intersat Music
9,30 O zi de octombrie - film, rel.
11,00 Știrile Intersat
11,30 Dulce ispită - s.
12,15 Comorile lumii
12,30 O deghizare perfectă - film, rel.
14,00 Amintiri din anii 1970 - rel.
15,00 Balanța justiției - s.
15,45 Joia bănățeană
17,45 Emisiune în lb. maghiară
18,45 Știrile Intersat
19,20 Dulce ispită - s.
20,05 Mistere, farmece, miracole - s.
20,30 Microb - emisiune sportivă în direct
22,00 Secția de poliție - s.
23,30 Știrile Intersat
0,00 Erotica
0,45 Închiderea programului

HBO

10,00 Tango - dramă, Spania 1998
12,00 Cei mai buni - dramă, SUA, 1996
13,30 Tatăl miresei 2 - comedie, SUA, 1995
15,15 Concert Yanni Tribute
16,45 Paradisul crimei - thriller, SUA, 1996
19,00 Ucigași de schimb - acțiune, SUA, 1998
20,30 Avionul groazei - thriller, SUA, 1997
22,00 Febra aurului - acțiune, SUA, 1998
23,30 Alien: Renașterea - SF, SUA, 1997
1,15 Cimitirul viu - horror, SUA, 1995

ATOMIC TV

7,00 Selector
10,25 Reactor - rel.
10,30 Atomic Café - rel.
11,00 Atomix cu Tudor - rel.
14,00 Interactiv
15,55 Reactor
16,00 Metropolis - cu Dinu - rel.
17,00 Selector
19,00 Atomix cu Andreea
21,55 Reactor
22,00 Hai Hui - rel.
22,30 South Park - d. a.
23,00 Klub Bizzar - rel.
0,00 Insomnia

RADIO ARAD & RADIO CONTACT (65,95 MHz)

5,00-8,00 Lupta cu somnul
8,00-10,00 Bună dimineața, Arad!
10,00-12,00 Contact FM
12,00-14,00 Pulsul zilei
14,00-16,00 Contact FM
16,00-17,00 Muzica generației în foden
17,00-18,00 Chestionarul de joi
18,00-18,30 Univers ambiental
18,30-19,00 Preluare știri Deuche Welle
19,00-20,00 Bună seara, Arad!
20,00-22,00 Seară de seară
22,00-24,00 În arșița muzicii

RADIO PRO FM (92,1 MHz)

0,00 - 5,00 PRO FM BY NIGHT; 5,00 - 6,00 BULETIN DE ȘTIRI la fiecare sfert de oră; 6,00 - 7,00 RONDUL DE DIMINEAȚĂ - INFO PRO cu Dan Apostol și Laura Călăceanu; 7,00 - 10,00 PRO FM PÂNĂ LA 10 - cu Flavius Esnican; 10,00 - 13,00 MIHAI CU NOI - cu Mihai Dobrovolschi; 13,00 - 14,00 13-14 CU ANDREI - cu Andrei Gheorghe; 14,00 - 17,00 ORAȘUL SUB LUPĂ - cu Cătălin Lăpușcă; 17,00 - 19,00 STAR STATION MIX - cu Mihai Gurei; 19,00 - 21,00 ASCULTĂ-ȚI MUZICA! - cu Călin Gheorghe; 21,00 - 22,00 PRO FM GREATEST HITS - cu Marius Vintilă; 22,00 - 24,00 RONDUL DE NOAPTE - cu Răzvan Exarhu

RADIO TIMIȘOARA

6,00 Ceasurile dimineții; 8,00 Muzică populară cu dedicații; 9,00 Amintiri, amintiri...; 10,00 Radio circuit; 11,00 Gramofon; 12,00 Miez de zi la polul vest; 13,00 Emisiune în lb. germană; 14,00 Emisiune în lb. maghiară; 15,00 Emisiune în lb. sârbă; 16,00 Radio cocktail; 18,00 Actualitate-radio; 18,10 Un răspuns pentru fiecare; 19,00 Radiojurnal; 19,15 Vârful de lance; 20,05 Călătorie în lumea poveștilor; 20,15 Școala pământului; 21,00 Curierul de seară Știri: 6,00; 7,55; 9,00; 11,00; 12,50; 17,00; 20,00, 21,00; 21,55.
Radio Jurnal: 7,00; 16,00; 19,00.

RADIO SEBIȘ

6,00-9,00 Matinal „21"
9,00-10,00 „Alo, tu alegi!"
10,00-12,00 Cafeaua de zece
12,00-14,00 Magazin 21
14,00-15,00 Astăzi te sărbătorim - muzică populară cu dedicații
15,00-18,00 La bani mărunți - talk show
18,00-19,00 La mulți ani! - dedicații muzicale
19,00-20,00 Casa noastră
20,00-22,00 Expresul de seară
22,00-24,00 Club 21
0,00 92,1 Insomnii

TEORETIC, FRUMOS! SĂ VEDEM ÎN PRACTICĂ

Cu ocazia Conferinței Naționale a ApR a fost lansat și Codul de conduită în alegeri. Ca să fiu sincer, nu am mai văzut până azi în politica românească atâta concentrare de bun simț și înțelepciune. Și toate acestea într-un cod care trebuie să regleze comportamentul politicianului nici mai mult, nici mai puțin decât în... campania electorală. Locul și timpul unde se întâlnesc cele mai condamnabile atitudini, cele mai sfruntate minciuni, cele mai aberante promisiuni, toate asortate cu jigniri, atac la persoană, sudălmi și invective.

Aproape că nu a fost uitat în cele 16 „porunci" politice nici un aspect al domeniului politic cu trimitere clară la comportamente și atitudini. Dacă aeriștii vor respecta cele 16 „porunci" ale lui T. Meleșcanu se va vedea la timpul și locul potrivit: adică în campania electorală.

Oricum, intenția e salutară. Din păcate, câte intenții bune nu au fost salutate de cetățeni dar... Se spune că și iadul e pavat cu intenții bune.

Cititorul și electorul vor citi cele 16 „porunci" și vor mai vedea ei în timpul campaniei electorale dacă ce e scris pe hârtie se potrivește cu realitatea din teren.

Cele 16 „porunci"

1. Nu promite mai mult decât poți face.
2. Fii cumpătat și nu sfida lumea în care trăiești.
3. Nu exploata în interes politic durerea și disperarea oamenilor.
4. Cultivă încrederea și înțelegerea între oameni.
5. Refuză (evită) limbajul trivial.
6. Atacă ideile vulnerabile și nu persoana care le propovăduiește.
7. Nu aduce atingere în disputele politice membrilor familiei adversarului politic.
8. Nu privi trecutul cu ură, nu trata prezentul cu superficialitate, cultivă speranța lucidă în viitor.
9. Asigură rigoare declarațiilor politice.
10. Nu batjocori defectele fizice ale adversarilor.
11. Susține valoarea morală și profesionalismul în competiția politică.
12. Dacă pierzi, strânge civilizat mâna câștigătorului.
13. Dacă vei câștiga, să nu cazi pradă îngâmfării.
14. Întoarce-te în mijlocul celor care te-au ales.
15. Crede în muncă și progres.
16. Respectă-ți concetățenii indiferent de neam, religie sau stare socială.

A consemnat, I. IERCAN

IERI, O DELEGAȚIE A SENATULUI CEH A VIZITAT NĂDLACUL ȘI PEREGU MARE!

Aflată în vizită în România, o delegație a Senatului Republicii Cehe, mai exact comisia pentru politică externă apărare și siguranță s-a aflat ieri, pentru o zi în județul Arad.

La Aeroportul Internațional Arad, delegația cehă din care a făcut parte și ambasadorul Republicii Cehe la București, excelența sa Jaromir Plisek, a fost întâmpinată de subprefectul județului Arad, dl. Levente Bognar, primarul orașului Nădlac, Ș. Suhanski și deputatul Beneș, reprezentantul cehilor și slovacilor în Parlamentul român.

Într-o scurtă discuție purtată cu delegația cehă condusă de Jan Kramek, vicepreședintele comisiei, am aflat că, după întâlnirile de ieri de la București cu membrii comisiilor de apărare și politică externă ale Camerei Deputaților și Senatului României, au înțeles să viziteze și această zonă a țării în care trăiește o însemnată comunitate cehă (la Peregu Mare) și slovacă (la Nădlac).

„Am ales Nădlacul pentru vizită întrucât aici se află sediul central al Uniunii Democrate a Slovacilor și Cehilor din România, iar Peregu Mare pentru că aici trăiește o importantă comunitate cehă.

Această vizită se înscrie în procesul tradițional de foarte bună colaborare dintre România și Cehia, din partea noastră existând un sprijin constant pentru integrarea României, în U.E. și NATO", ne-a declarat în exclusivitate ambasadorul Jaromir Plisek.

Din delegația cehă mai fac parte patru senatori și anume Peter Maravek, Milan Spacek, František Kroupa și Petr Fleischman, iar vizita a mai cuprins în program o vizită la școala din Nădlac și o întâlnire cu reprezentanții Uniunii Democrate a Slovacilor și Cehilor, la sediul uniunii.

ȘERBAN POPESCU
Foto: ȘTEFAN MATYAȘ

PRO și CONTRA

PROPAGANDĂ BAPTISTĂ LA PARLAMENT

Deputatul țărănist Petre Dugulescu, pastor baptist, a iscat un nou scandal la Camera Deputaților, introducând în cutiile poștale ale colegilor săi - pe post de cadou de Moș Nicolae - materiale de propagandă în favoarea bisericii baptiste „Betel". Acțiunea de prozelitism a stârnit furia deputaților ortodocși, chiar colegi de partid ai lui Dugulescu. Că nu toți deputații îl acuză pe Dugulescu, dovedesc opiniile contrare ale deputaților arădeni Mihai Calimente și Titus Gheorghiof.

Mihai Calimente (PNȚCD): „Nimic anormal"

„Eu nu văd nimic anormal. Petre Dugulescu este pastor baptist și este normal să distribuie materiale referitoare la religia lui. Am fost martor la scandal. Îi cunosc bine atât pe Dugulescu cât și pe preotul Ioan Roman care a făcut - exagerat, zic eu - tămbălău, spunând că Dugulescu încearcă să-i convertească pe ortodocși. Crede cineva că mă poate converti pe mine introducându-mi niște reviste în cutia poștală? Aiurea! El le-a pus acolo. Cine vrea, le citește, cine nu vrea, nu le citește. În cutiile noastre se introduc tot felul de ziare și reviste, inclusiv revista „Vocea Mesopotamiei" editată de PKK. Asta înseamnă că mă poate influența PKK-ul? Sigur, nu sunt de acord cu conținutul materialelor lui Dugulescu dar gestul - repet - nu are nimic anormal".

Titus Gheorghiof (PNL): „S-a încălcat regulamentul"

„A mai fost un scandal legat de materialele care se introduc în cutiile poștale, atunci când toți deputații s-au pricopsit cu revista „Vocea Mesopotamiei", editată de PKK. Au fost necesare chiar scuze la nivel diplomatic pentru ambasada Turciei. În urma scandalului, s-a discutat în Biroul Permanent și s-a hotărât ca toate materialele să ajungă în cutiile deputaților doar prin intermediul departamentului de difuzare a presei. Așadar, în primul rând, Dugulescu a încălcat regulamentul. Cât despre gestul în sine, ce pot să zic? Este o dovadă că încă nu toți deputații au înțeles pentru ce i-au trimis alegătorii în Parlament. La mine nu au ajuns materialele distribuite de către Dugulescu, pentru că mi-a ridicat corespondența secretara. Probabil că s-a gândit că nu are rost să mi le dea. O să i le cer, pentru că sunt curios ce idei vrea să propage colegul meu Dugulescu."

S. TODOCA

Politica la țară

PRIMARUL ȘI VICEPRIMARUL DIN ZĂRAND ȘI-AU ÎMPĂRȚIT COMUNA ÎN DOUĂ

Comuna Zărand se întinde peste două localități: Zărandul, care numără 1494 de locuitori și Cinteiul, care însumează 1239. Primarul, Ioan Florin Moț (PDSR) și viceprimarul, Florentin Stoica (PNȚCD), s-au hotărât să-și împartă sarcinile în mod onorabil. Cum? Primarul răspunde de Zărand, iar viceprimarul de Cintei. De ce? Deoarece Cinteiul are mari probleme cu împărțirea pământului, iar sătenii îl acuză pe primar de faptul că n-a reușit să aplice încă Legea 18. Așa stând lucrurile, viceprimarul Florentin Stoica (care este și medic veterinar) se ocupă de problemele cinteienilor.

Deocamdată, cei doi edili se înțeleg de minune. Rămâne de văzut cum se vor înțelege în viitoarea campanie electorală...

DORU SINACI
Foto: ȘT. MATYAȘ

CINE CANDIDEAZĂ?

Anul electoral se apropie cu pași repezi. Deși toată lumea (politică) tace, deja partidele sunt în stadiul final cu definitivarea listelor de candidați pentru alegerile locale. S-a trecut deja la „portretul robot" al candidatului, în multe locuri cunoscându-se exact persoana ce va ataca funcția de primar.

La Arad, oficial încă nu se

Tableta zilei

recunoaște nimic. Dar, oamenii vizați pentru a candida au început să intre în „gura târgului". Liberalii, cum au declarat, vor merge singuri în alegerile locale, nu în cadrul CDR. În concluzie, se pare că Valentin Neamț, actualul primar interimar al Aradului va fi candidatul PNL. El se bucură de apreciere în sânul partidului și în ochii deputatului Titus Gheorghiof. PD-ul n-a lăsat să transpire vreun nume, dar candidatul lor va fi tânăr și nu e Gheorghe Seculici sau cel puțin așa s-a declarat într-o conferință de presă. Țărăniștii vor să meargă la Primăria Aradului cu prof. Cristian Moisescu, cel care a mai fost primar al urbei noastre. Contestat la vremea aceea, acuzat de mai multe lucruri printre care și acela că „i-ar fi crescut" cinci case în timpul mandatului, acuzație demontată de Moisescu prin argumentul „fratele din America", se spune că domnia sa n-ar fi prea dorit nici de funcționarii din Primărie care au amintiri nu tocmai plăcute din acele vremuri când se rugau volens nolens la început și sfârșit de program.

Singurele partide despre care nu se prea aude nimic sunt PDSR și ApR. Până acum, PDSR Arad n-a scos la iveală nici un candidat viabil care să concureze cu șanse. În 2000 cine știe ce surpriză ne rezervă? Unii spun că surpriza s-ar numi Liviu Derban! ApR Arad are oameni destui care ar putea candida, dar nu e nimic hotărât încă, nici măcar n-au luat chestiunea în discuție, spun ei. Alții cred că Gavril Popescu, Mircea Roman sau Gheorghe Chiper nu sunt de neglijat.

Un lucru e cert. Că la alegerile locale se votează omul, nu partidul. Iar cine va veni cu un om de valoare, va câștiga.

ȘERBAN POPESCU

INAMOVIBILITATEA MÂNECUȚELOR

(Urmare din pagina 1)

Cele trei zile au expirat luni, 6 decembrie. Numai că această lege nu vine decât să statueze o funcționărime deja politizată. În 2001, în perspectiva unei noi alternanțe la putere, aparatul va răspunde greu comenzii politice. Acum funcționarul public a dobândit un fel de „inamovibilitate". Ce va mai putea oferi viitoarea putere fripturiștilor politici ori sponsorilor? Fixarea pe post a celor prinși acolo de noua lege îngustează drastic piața favorurilor de oferit.

PDSR, singurul partid din opoziție care ar fi putut susține o moțiune de cenzură, a fost pus într-o situație delicată. Dacă uza de mecanismele constituționale ar fi putut fi acuzat că se opune adoptării legislației necesare României pentru începerea negocierilor de aderare la UE. Renunțând la moțiune, accepta situația ca, în ipoteza probabilă a cuceririi puterii, să trebuiască să lucreze cu un aparat ostil și, în plus, să nici nu mai aibă nici un post de oferit. A optat pentru varianta acceptării proiectului de lege al guvernului CDR, promițând printre dinți că o dată venit la putere va schimba această lege și-și va impune propria schemă de funcționari. Probabil tot prin procedura angajării răspunderii. Statutul funcționarului public, declara Radu Vasile, conține acele elemente care să ducă la depolitizarea acestei categorii profesionale și la eliminarea oricărui algoritm politic în acest domeniu. Dată afară pe ușă, politica a intrat însă pe geam. Același statul permite funcționarului public nu numai să aibe opțiuni și convingeri politice, ceea ce este și firesc, dar și să fie membru de partid. Dacă va fi al partidului aflat întâmplător la putere, cu atât mai bine pentru el.

Funcționarii publici au acum un statut legal. Rămâne însă de discutat ce statut va avea acum cetățeanul în raport cu funcționarul inamovibil... Amărâtul contribuabil, pierdut în jungla birocratică secretată de funcționar, ar avea și el nevoie de acum un statut.

UFD ARAD ȘI-A DESEMNAT CANDIDAȚII PENTRU PREȘEDINȚIA ORGANIZAȚIEI MUNICIPALE

Ieri, în cadrul conferinței de presă organizată de UFD Arad am fost informați despre **„cei trei reprezentanți ai dreptei arădene care se vor bate pentru președinția municipiului."** (Gelu Roman). Aceștia sunt: Dan Antoci, Radu Onea și Florin Naiman.

Infirmând zvonurile apărute în această săptămână, Radu Onea ne-a declarat: **„În UFD Arad nu există dispute. Toți cei care candidăm vom respecta alegerea membrilor de partid. Indiferent de rezultat, vom rămâne o singură echipă."**

S.C. ROLAND PLUS S.R.L.
ARAD, STR. ANDREI ȘAGUNA NR. 38, TEL. 257323
VINDE:
- uși metalice (uși blindate) pentru apartamente;
- gresie, faianță import Spania, Italia, Iugoslavia;
- parchet, fag, stejar, carpen, paltin, tei;
- calorifere de aluminiu import Italia;
- aplice tavan;
- adeziv pentru gresie, faianță;
- șapă autonivelantă;
- glet - interior și exterior;
- lambriuri și elemente de gard.

Program: Luni - Vineri: 8-17; Sâmbătă: 8-12

GREVA FEROVIARILOR SE RADICALIZEAZĂ

De ieri noapte, începând cu ora 1,00, angajații sindicaliști din cadrul secției Revizie Tehnică a Stației CFR Arad au întrerupt orice activitate. „Am hotărât să nu mai asigurăm revizia trenurilor până când ministrul Băsescu va binevoi să-și revizuiască oferta impusă nouă. Nu suntem de acord cu o majorare salarială de doar 20%. Dorim un salariu mărit cu cel puțin 50%. Majoritatea dintre noi avem salarii de 700.000 lei. Atât câștigă un profesor universitar în opinia d-lui Băsescu?" - ne-a spus un sindicalist care, însă, nu a vrut să-și decline identitatea.

Muncitorii de la Revizie Tehnică au precizat că, înainte de declanșarea grevei - intitulată, de ei, spontană - totuși, au verificat tehnic toate garniturile aflate în gară, dar nu le-au mai pus în circulație. „Ne-am solidarizat cu muncitorii de la Revizia «Griviția» București, care așteaptă de trei zile, în frig, o îmbunătățire a situației", a precizat un muncitor mai îndrăzneț.

Ieri, salariații de la Revizie Tehnică s-au transformat în agenți de pază pentru garniturile de tren staționate, pentru a nu fi „descompletate" de potențiali indivizi care s-ar perinda prin zonă. Sindicaliștii protestatari ne-au spus că, din vară, lucrează „la negru", având contractul colectiv de muncă suspendat. Liderul sindical din cadrul secției Revizie Tehnică, dl. Nicolae Ciul, încerca, ieri, la prânz, să-i convingă pe salariați să asigure revizia măcar la o treime din garniturile de tren, cât prevede legea, pe timpul grevei. „Unii sindicaliști sunt nervoși pentru că Administrația a pus în mișcare înainte de începerea grevei, mai mult de o treime din trenuri", ne-a spus Nicolae Ciul. Ieri dimineață, din Stația CFR Arad nu a mai pornit nici un tren local. În gară soseau doar trenurile internaționale, având întârzieri de câte 7-8 ore. Toate casele de bilete erau închise. Gara era aproape pustie.

După ora 13,00 muncitorii de la Revizie Tehnică au fost lămuriți (influențați, probabil, și de apariția, în secție, a unor directori de la Regionala CFR - Timișoara) să treacă la muncă și să asigure verificarea tehnică la cel puțin o treime din garnituri, pentru a fi puse în circulație, astfel ca greva să aibă un caracter legal. După-masă, au pornit primele trenuri spre Simeria, Brad, Oradea și Baia Mare.

În celelalte sectoare feroviare, unde s-a declanșat începând de luni greva, situația rămâne constantă. Angajații muncesc atât cât să se asigure o treime din numărul trenurilor destinate circulației. Se pare că și ceferiștii din sectorul Mișcare - Comercial vor, de azi, să întrerupă lucrul. Greva continuă până când salariații și Administrația vor găsi o soluție de compromis. Totodată, feroviarii arădeni cer demisia ministrului transporturilor, Traian Băsescu.

FLAVIUS NĂSTĂSACHE

Începând de astăzi

PROFESORII UNIVERSITARI PICHETEAZĂ PREFECTURA

Începând de astăzi, sindicatul „Sigma" al Universității „Aurel Vlaicu" din Arad va începe pichetarea prefecturii. Acest protest va avea loc în urma hotărârilor luate de către Federația Sindicatelor Universitare (FSUR) Alma Mater: retragerea semnăturii FSUR de pe acordul nerespectat de M.E.N. (Ministerul Educației Naționale) și Guvern, pichetarea Guvernului României și a prefecturilor locale.

„Această ultimă hotărâre a fost luată pentru sensibilizarea opiniei publice și a organelor puterii cu privire la greutățile prin care trec instituțiile de învățământ superior și angajații acestora", ne spunea liderul sindicatului arădean Sigma (afiliat la „Alma Mater"), **RADU REDAC.**

Totodată s-a făcut o sesizare în acest sens la Confederația Mondială a Profesorilor (World Confederation of Teachers) și la Consiliul Europei, în care se arată încălcarea Cartei Sociale Europene privind lucrătorii din învățământ. Iată care sunt principalele cerințe ale cadrelor universitare afiliate la acest sindicat:

- Amendarea Legii 154/1998 pentru modificarea salariilor personalului tehnic, administrativ și didactic din învățământ, corespunzător cu pregătirea și responsabilitatea acestuia.
- Modificarea valorii de referință, pentru stabilirea salariului de bază, pe ramura învățământ, potrivit art. 9 din Legea 154/1998, la valoarea de 1.000.000 lei corespunzătoare evoluției inflației.

Faptul că ministrul Muncii și Protecției Sociale, Alexandru Athanasiu, ne informează, prin adresa 273/18.11.1999, că acest lucru este posibil să se realizeze prin Legea Bugetului de Stat pe anul 2000 nu ne mulțumește atâta timp cât Guvernul și Parlamentul nu acționează concret și sistematic, anual, în acest sens.

- Respectarea integrală a Legii 128/1995 privind bugetarea învățământului, punerea de acord a noului sistem de finanțare globală cu prevederile aceastor legi, renunțarea la toate ordinele și ordonanțele de urgență care contravin acestor legi organice.

Dacă aceste cerințe nu vor fi rezolvate de către Guvern, următorul pas va fi declanșarea Grevei Generale în data de 13.12.1999.

OLIMPIU BULZAN

GREVA CEFERIȘTILOR, ÎN OPINIA CETĂȚENILOR

Ieri s-a consumat a treia zi din greva feroviarilor. În primele două zile ale grevei am aflat nemulțumirile greviștilor și păreri ale călătorilor despre grevă. Ieri, într-un sondaj de opinie, am dat cuvânt cetățenilor Aradului:

Burcă Gheorghe, lucrător întreținere la Camera de Comerț: „Probabil că greva este îndreptățită. Probabil că au motive. Nu e bine pentru cei care călătoresc. Soluția ar fi să se ajungă la un compromis între guvernanți și cei care conduc această grevă."

Matiuț Ioan, administrator firmă: „Am o părere foarte rea, fiindcă afectează toată populația. Eu, dacă vreau să mă aprovizionez la firmă, nu am mijloace. Să ceară 70% majorarea salariului nu este justificat. Așa, toată lumea ar avea nevoie de mai mulți bani. Din moment ce nu produc, cum să-mi dea patronul salariu mai mare? Așa e și la CFR."

Botea Sebastian, student la Drept: „Am o părere proastă. Mulți oameni rămân pe drumuri, stau în frig. Revendicările salariale nu sunt justificate decât parțial."

Moraru Toader, tinichigiu: „Au dreptate oamenii. Fac grevă pentru salariile mici. Cum trăim noi cu salariile astea? Oamenii, într-adevăr, nu merită să stea și să aștepte în frig. Mai ales că și condițiile în care călătoresc sunt foarte rele."

Neagu Georgeta, informatician: „Nu mi se pare corectă greva. Nu mi se pare firesc să se întâmple așa. Toți suntem în aceeași situație. Greva nu este o soluție. Ar fi ideal să știu eu care ar fi soluția, Nu știu... De-atâția ani se tot caută soluții. În primul rând, Guvernul ar trebui să se ocupe de această problemă.

Strâjan Nicolae, veteran: „Pe mine mă afectează greva foarte mult, pentru că am luptat pe front de două ori și știu greutățile populației. Ceferiștii au salarii mai mari decât un profesor universitar și, totuși, nu le ajunge.

Roxin Romulus, student: „Referitor la grevă, părerea mea este că solicitările lor sunt prea mari. Cerințele sunt destul de ridicate în comparație cu alte categorii de persoane care exercită profesii poate cu risc mai mare și nu sunt destul de bine plătite: medicii, cei din Ministerul de Interne. 70% cât cer ei indexare este destul de mult."

Roșu Remus, disponibilizat al CFR: „Eu întotdeauna am fost împotriva unor acțiuni de acest gen. Cred că nu a fost ales momentul potrivit. Sunt justificate solicitările lor dar trebuie să ne gândim și la capacitatea de a se asigura. Nu e posibilitate raportat la situația țării."

Negoescu Constantin, agricultor: „Au dreptate, dar bani nu sunt. Dacă nu sunt bani, ar trebui să se lase de grevă, să fie liniștiți până când mai prinde putere țara."

Mocan Floarea, pensionară: „Câți bani le trebuie lor? Noi ce să zicem, pensionarii, că avem 300.000 lei pensie. Noi ce să facem? Unde să mergem? Pe care stradă să protestăm? Prea mult cer. Tot nemulțumiți sunt."

TEODORA MATICA

Fiți cu ochii pe noi, ediție specială

INVITAȚI: PRIMARUL ARADULUI ȘI COMANDANTUL POLIȚIEI ARĂDENE

Astă-seară, începând cu orele 20,00, în cadrul șoului televizat **„Fiți cu ochii pe noi"** avem plăcerea să se afle pe fotoliile invitaților primarul Aradului, **Valentin Paul Neamț** și comandantul Poliției arădene, col. **Viorel Hăhăianu**. Întrebările cititorilor și telespectatorilor le așteptăm, în direct, începând cu orele 20,15 la telefoanele TV Arad. Cu prilejul sărbătorilor de iarnă, realizatorii emisiunii vor dărui distinșilor invitați cadouri oferite cu generozitate de **Librăria I. L. Caragiale** (B-dul Revoluției) și **Librăria Corina & Humanitas** (librării ce comercializează produse de papetărie, manuale și cărți).

Fiți cu ochii pe noi, joi seara la Televiziunea Arad. Vom discuta despre siguranța fiecăruia dintre noi și despre cum trebuie să ne păzim de infractori.

S. GHILEA

MOȘ NICOLAE A VENIT ȘI LA ȘCOALA NR. 9

După ce a împărțit cadouri la mai multe școli din Europa, Moș Nicolae a ajuns și la Școala nr. 9 din Arad. Aceasta prin intermediul școlii „Sitwell Infant School" din Rotherdam, Anglia, a cărei directoare este d-na Sandra White. Elevii de la Școala nr. 9 au primit cadouri deosebite din partea colegilor lor de la școala engleză. Acestea au fost împărțite de domnii David Clayton de la K.I.D.S., Andrew Kearney și Harry Wake.

Ca o încercare de a răsplăti generozitatea oaspeților, elevii români au recitat poezii și au cântat colinde în limba engleză.

A. B.

De cinci ani

O INFIRMĂ ÎȘI CAUTĂ DREPTATEA

ACCIDENTUL

În urmă cu 6 ani, o întâmplare nefericită a schimbat irevocabil destinul unui om. La doar 28 de ani. Se spune că o nenorocire nu vine niciodată singură, astfel că, pe lângă suferința fizică propriu-zisă, victima unui accident rutier a mai trecut printr-un calvar. Acela al proceselor. Procese duse pentru primirea unor despăgubiri financiare, bani necesari pentru achiziționarea unei proteze ortopedice. Ca să poată umbla...

Pentru familia Ilica, ziua de 2 octombrie 1993 nu va fi uitată niciodată. Se aflau într-un autocar al societății comerciale Trans-Mureș, întorcându-se din Ungaria. La ieșirea din localitatea Zimand-Cuz, șoferul autobuzului a fost orbit de un autovehicul ce circula din sens contrar și a observat cu întârziere o căruță care circula în fața sa. Atunci, încercând să evite căruța, a virat stânga, cu intenția de a depăși, însă din față se apropia un... TIR. Cu care autobuzul s-a ciocnit frontal. Era în jur de 5,30 dimineața.

În momentul impactului, Elena Ilica se afla pe scaunul din spatele șoferului, în stânga, iar soțul, Petrică, undeva, în partea dreaptă. Dl. Ilica își amintește: „Totul s-a petrecut în câteva secunde, n-am avut timp să realizăm mare lucru. Au fost accidentate vreo patru persoane, dar nevastămea cel mai tare. După zguduitura aceea puternică, toată lumea a intrat în panică. Eu nici nu mai știu cum am ieșit din autobuz, iar pe ea am scos-o afară pe geam. A fost strivită de scaun. Când am luat-o în brațe i-a căzut piciorul de la genunchi în jos... Am transportat-o de urgență la spital, dar... degeaba."

Medical vorbind, a urmat prima intervenție chirurgicală, prin care victimei i-a fost amputat piciorul drept de la genunchi. Diagnosticul suna destul de rău: politraumatism hematon orbital stâng, amputație post-traumatică 1/3 superior gambă și genunchi drept, șoc traumatic etc.

AVALANȘA PROCESELOR...

Și a urmat nebunia proceselor. În fapt, s-a pus în mișcare acțiunea penală împotriva șoferului autobuzului, Puf Adrian, pentru săvârșirea a două infracțiuni: de vătămare corporală gravă din culpă și a trei infracțiuni de vătămare corporală din culpă. Pe Elena Ilica n-o interesa însă decât obținerea despăgubirii pentru accidentul suferit. Pretenție cu care și instanțele de judecată au fost de acord.

Foto: ONORIU FELEA

Familia Ilica

Prima sentință penală (nr. 2444 din 13 noiembrie, 1996, deci la trei ani după accident) a admis în parte cererea de despăgubiri civile a părții civile Ilica Elena și a obligat inculpatul în solidar cu partea responsabilă civilmente să plătească părții civile 9.241,35 mărci germane sau contravaloarea în lei la data executării, 860.000 lei cu titlu de despăgubiri civile și 4.000.000 lei cu titlu de daune morale. Sume reactualizate ulterior și de celelalte instanțe.

Această sentință (dată de Judecătoria Arad) a fost însă atacată cu apel, care, la rândul lui, a fost atacat cu recurs...

„Ne-au tot purtat prin săli de judecată de ne-am săturat. Ni se dădea dreptate numai că nu ajungeam nicicum să ne plătească. Vă dați seama, au trecut cinci ani. Nu mai știm ce să ne facem" - ne-a mărturisit dl. Petrică Ilica, soțul victimei.

În fapt, S. C. Trans-Mureș a încercat, și se pare că până acum a reușit, să tragă de timp prin tot felul de subterfugii procedurale.

POPRIRE PE CONT...

La un moment dat se părea că totul se termina prin poprirea contului societății. N-a fost însă așa. „Am încercat poprirea contului - ne-a declarat dl. Ioan Josan Kocsis, avocatul dnei Ilica - dar ei au început să lucreze prin numerar. Apoi au trecut la înstrăinarea mijloacelor de transport ale firmei. Actualmente societatea nu este lichidată, ci în încetare de activitate. Pe când a mers executorul judecătoresc, ei au vândut autobuzele. Oricum, noi continuăm să-i urmărim până când vor plăti... Cu siguranță nu s-ar fi ajuns aici dacă societatea ar fi fost asigurată, cum era normal, de altfel..."

În aprilie 1999, Ilica Elena depune plângere penală împotriva asociaților S. C. Trans-Mureș SRL Arad pentru săvârșirea infracțiunii de bancrută frauduloasă. La acea oră despăgubirile civile - la care societatea era obligată prin soluția din 1998 dată de Curtea de Apel Timișoara - se ridicau la: 9.241,35 mărci germane, 1.909.600 lei despăgubiri morale, 46.122 lei despăgubiri periodice și 25 milioane lei daune morale. În plângere se spune: „sus-numiții, în calitate de administratori ai societății, deși societatea se află în lichidare judiciară, cu bună știință și pentru a împiedica plata debitului, au înstrăinat toate bunurile societății (autocare)."

În 13 septembrie a. c., Parchetul de pe lângă Judecătoria Arad dă neînceperea urmăririi penale „întrucât fapta nu există, astfel că acțiunea penală nu poate fi pusă în mișcare."

ÎN AFARA SĂLILOR DE JUDECATĂ

Nemaiștiind încotro s-o apuce, soțul victimei, Petrică Ilica a încercat să facă investigații pe cont propriu, căutând autobuzele vândute de firmă. „Dacă le găsesc și le prezint Poliției poate mai avem vreo șansă" - ne-a spus dânsul.

Tot dl. Ilica ne-a mai mărturisit că în noiembrie, anul trecut, Zapota și Iovanovici au venit la el, oferindu-i un autobuz în schimbul renunțării la proces. „Poate aș fi fost de acord, dar ei n-au vrut să semneze nimic. Așa, pe vorbe goale eu n-am vrut" - ne-a mai spus Ilica.

Dorind să aflăm și poziția asociaților S. C. Trans-Mureș, l-am contactat pe dl. Iovanovici. Deși astfel i-am dat posibilitatea să ne ofere o explicație cu privire la acest „caz", dânsul nu ne-a spus decât că: „deocamdată firma nu mai funcționează și când o să avem bani o să plătim. Mai sunt însă și alte lucruri pe care dvs. nu le știți, dar despre care nu vreau să vorbesc acum. Oricum, mai sunt și alții vinovați pentru că s-a ajuns aici..."

Păn una, alta, după cinci ani de procese fără sfârșit și sute de nopți albe, Elena Ilica continuă să trăiască dintr-un ajutor social de 485.000 de lei pe lună. Probabil o mai ține sus speranța că într-o bună zi se va face și ceva dreptate...

C. TRIF

Maeștrii spirituali

„Trăim prea mult în jurul televizorului și nu aproape de Biblie”

● Interviu cu marele rabin MENACHEM HACOHEN

– Vorbiți-ne, vă rugăm, despre semnificația sărbătorii de Hanuca?

– Cele două elemente importante ale sărbătorii sunt întâi **păstrarea tradiției** vieții evreiești și asta este o minunată zi de a aduna comunitatea și de a vorbi despre **semnificația luminii**, a iubirii dintre un om și altul, deoarece cu toții suntem imaginea lui Dumnezeu. Astfel lumina sărbătorii de Hanuca ne luminează drumul vieții acolo unde trăim.

– Care este rolul sărbătorilor în familia evreiască?

– Toată familia se adună la aprinderea lumânărilor, chiar și copiii, deoarece nu este nici o altă sărbătoare pe parcursul căreia să poți aprinde lumânări pentru sărbătoarea însăși. Astfel, Hanuca are două fațete, una este latura religioasă în sinagogă, cealaltă sărbătorirea în familie. De Hanuca nu ne așezăm doar în jurul mesei să mâncăm, ci conversăm, ne bucurăm, jucăm, cântăm. Bătrânii și adulții aprind lumânările, copiii se joacă cu titirezii, generația medie joacă jocuri specifice de Hanuca. Această vacanță aduce bucurii de la cei de la vârsta grădiniței până la senectute.

– Are evreul, în lumea de astăzi, vreo menire deosebită?

– Misiunea poporului evreu a fost întotdeuna - într-o exprimare literară - să aducă lumină. Dar în viața practică trebuie, întâi de toate, să fie un exemplu pentru el însuși, să trăiască o viață morală. Moralitatea vieții lui să se reflecte în familia sa și apoi în alți oameni. Să aducă dragoste între oameni și să-i onoreze pe alții, de alte religii și să nu fie extremist, limitat sub nici un aspect. Aceasta este esența misiunii evreiești în toate vremurile. Să-l aducă pe Dumnezeul cel viu nu doar între preoți, deoarece, conform tradiției evreiești, fiecare persoană poate vorbi lui Dumnezeu fără nici un mediator. Aceasta este misiunea pe care noi o avem până acum. Fiecare poate să fie aproape de Dumnezeu ca un om oarecare având același statut cu al celui mai înalt ierarh. Nu trebuie să fii nici intelectual, nici bogat, poți să fii ceea ce ești și așa poți ajunge mai aproape de Dumnezeu, asemena celui mai sfințit dintre oameni.

– Credeți că în lumea contemporană, erodată de atâtea rele, exemplul teoretic este suficient ?

– Nu. Teoria nu înseamnă nimic. Teoria e doar teorie. Noi trebuie să trăim practic.

– Dar unde sunt modelele ?

– Trebuie să le creăm. Vă voi spune ceva ceea ce cred că va fi considerat radical, dar adevărat. După două mii de ani de suferință a evreilor în lume exemplele dispar. Trebuie să le recreăm, să le reînnoim. Exemplele pentru poporul evreu au fost profeții, după aceea înțelepții, dar în decursul vremurilor de exil, când au fost excluși din viața normală, obișnuită, n-au avut încotro decât să lupte pentru supraviețuire, n-au putut fi exemple. Acum, când avem un stat evreu și sperăm să avem și pace, ne putem întoarce la menirea originară. Și încă ceva lumea modernă este prea materialistă și tehnicistă.

– Este uimitor ceea ce spuneți...

– Este adevărul. Adevărul e că trăim prea mult în jurul televizorului și nu aproape de Biblie.

– Perfect !

– Nu cred că se poate face ceva într-o singură zi, de pe o zi pe alta, dar până la urmă avem să aducem în idee în viața de zi cu zi, să discutăm despre acest aspect. Și, poate, cine știe, într-o zi oamenii vor fi așa de detașați de cele materiale încât tânăra generație va trăi într-o lume reînnoită. Și toate curentele tineretului (hippy, spre exemplu), aveau totul din punct de vedere material și totuși nu erau mulțumiți de viața lor, **căutau încă ceva**. Răspunsul pe care și-l puteau da nu era destul de bun. Acesta este scopul, menirea poporului evreu.

– A poporului ales?

– Nu a poporului ales. Noi devenim popor ales ca misionari. **Noi suntem aleșii, pentru a fi mai buni,** nu avem sânge albastru, suntem ca oricare alt popor pe lume, dar în concordanță cu iudaismul trebuie să fim aleși să fim mai buni și asta încerc în mica mea comunitate și eu cred că acesta, **cuvântul este una dintre cele mai mari puteri din lume**, chiar în lumea internetului. Dacă spui adevărul, acesta este auzit și acceptat pretutindeni. Nu știu dacă generația mea va vedea acest fel de revoluție, dar sunt sigur că aceasta va veni. Dacă nu, ne vom întoarce spre vremuri întunecate.

– Din păcate, întrezărim cu greu lumina...

– Să revenim atunci la Hanuca. Hanuca începe cu o singură lumânare. Urmează a doua, a treia, până la întreagă Menora. Lumina vine dar trebuie să începi. Eu cred că lumea modernă este mult mai bună decât cea care a premers al doilea război mondial, deoarece acum poate vedem mai bine lucrurile rele grație puterii comunicațiilor. Se știa că o mulțime de oameni moare de foame, acum îi putem vedea și putem să ne rușinăm măcar puțin când vedem că milioane de oameni sunt în această situație. La începutul secolului nimeni nu vroia să ia la cunoștință asemenea realități. În fine, am devenit conștienți că **ceva trebuie să se schimbe**, am realizat că trebuie ca **oamenii să fie uniți**, ne dăm seama că **religia trebuie să ne adune** laolaltă, **nu doar să predicăm despre dragoste ci s-o înfăptuim**, să aducem oamenilor dragoste.

– Amin.

A consemnat
DANA TODOR

AVANPREMIERĂ

ART STUDIO sau pentru un teatru fără artificii

O premieră teatrală ar trebui să fie un eveniment. Nu știm cum va fi premiera trupei ART STUDIO din 10 decembrie 1999, însă conferința de presă din 3 decembrie a fost, fără îndoială, un eveniment.

Ziariștii prezenți au fost introduși într-un spațiu magic, cu lumânări, candele și muzică rusească. Într-un colț stăteau tolăniți pe un pat Soțul și Soția, perfect integrați în decor. Am stat, am privit, am ascultat. Era altceva; era de fapt ceea ce ar trebui să fie teatrul - nu doar artă a cuvântului rostit, ci artă a transmiterii unei stări.

Într-adevăr, viitorul spectacol **Suflete curate**, după V. Șukșin, se vrea după cum ne-a mărturisit dl. Mihai Popovici, directorul Casei de Cultură a municipiului, un spectacol „fără artificii, fără convenții, în care trăirile să fie dominante". Și pentru că în lumea de azi totul este o urgență, și teatrul trebuie să devină o urgență. Participarea afectivă a spectatorilor (doar 30/ reprezentație), așezați la același nivel cu actorii, se produce brusc, printr-o intrare directă în starea respectivă. Nimeni nu și-a propus să creeze în acest spectacol o atmosferă rusească; ar fi o facilă automistificare. Ce și-a propus **Ioan Peter**, realizatorul spectacolului este „ceva foarte aproape de oameni." Atâta tot. Emoțiile general umane nu au naționalitate!

Actorii sunt elevi și studenți pasionați de teatru, actori amatori cu care se poate pregăti cu seriozitate o premieră în mai puțin de două luni. Între cursuri, meditații, examene, ei își fac timp să vină la repetiții, chiar nemâncați, obosiți, dar pasionați. Dintr-un lucru făcut cu pasiune, nu se poate naște decât ceva autentic. Ei par a mărturisi, prin cuvintele lui Cehov, „joc pentru că jocul vine din mine."

CĂTĂLINA LATU

În parcul dendrologic Gurahonț

Dezvelirea unei plăci comemorative

Parcul dendrologic „SYLVA" Gurahonț, este cunoscut nu numai în țară ci și în numeroase țări de pe toate continentele cu care întemeietorul său ing. Ștefan Eusebiu a ținut o strânsă legătură prin corespondență și schimburi de semințe. Iată, însă că la cei 74 ani pe care îi împlinea la 1 decembrie 1999, această personalitate marcantă a dendrologiei românești nu mai este printre noi, în această toamnă primăvăratică din luna octombrie el a plecat pe drumul fără întoarcere lăsând în urma sa o bogată „pepinieră" științifică; pe cele 12 ha, se află peste 2500 specii exotice și peste 3.500 exemplare din care 45 specii unicat în România.

Zilele acestea, a avut loc la Gurahonț, în organizarea Fundației SYLVA, dezvelirea unei plăci comemorative închinată celui care a luptat zi și noapte pentru îmbogățirea colecției dendrologice, făcând ca numele comunei Gurahonț să fie cunoscut pe cele mai îndepărtate meridiane ale globului. În locul în care i-a fost atât de drag, respectiv în centrul parcului, lângă lac, a fost plantată o placă comemorativă.

Evenimentul a fost onorat cu prezența a numeroși oameni de cultură și artă, specialiști în domeniu, care în cuvinte simple, dar pline de semnificație au elogiat activitatea celui dispărut, scoțând în evidență preocuparea continuă pentru îmbogățirea parcului.

ALEXANDRU HERLĂU

TOP MODEL SHOW

Vineri, 3 noiembrie a avut loc la discoteca NO LIMIT din Gai, un reușit spectacol al manechinelor și dansatoarelor de la TOP MODEL Arad, în colaborare cu cotidianul **„Adevărul"**. În localul discotecii devenit neîncăpător pentru tinerii care au venit încă de la ora 21,30, într-o atmosferă electrizantă dar civilizată, au evoluat în parada de manechine și dansuri Angelica B. (dans spaniol), Ronela V. Mihaela S., Mirabela M., Anca Che. și Denisa L. (dans disco), Raluca N. și Anca G. (dans oriental).

Patronii discotecii NO LIMIT, Dragoiu Ștefan și Simulov Manuel invită și pe viitor tinerii care doresc să participe la diferite spectacole și concursuri să petreacă seri agreabile la cocheta discotecă din Gai.

MIRCEA SORIN

P.S. Sponsorul acțiunii a fost S.C. Artexin - Atic SA care anunță reducerea cu 25% a prețului la mobilierul de bucătărie.

Tineri în audiență la primar

„De sărbători, arădenii pot degusta vin fiert și bere neagră caldă”

În săptămânile trecute am primit la redacția Tineret mai multe scrisori în care cititorii noștri îi adresau primarului Aradului diferite întrebări. Publicăm în cele ce urmează câteva răspunsuri:

Alexandru Boc (24 ani) - „În fiecare an, de sărbători, existau în fața Primăriei tarabe cu tot felul de cadouri și băuturi specifice sezonului. Am auzit că în acest an spectacolele se vor muta pe stand! Vreau să-l întreb pe domnul primar dacă se vor amenaja astfel de tarabe în centrul orașului.

Valentin Neamț - „De sărbători intenționăm ca în colaborare cu Camera de Comerț să facem și-un târg de Crăciun. Într-un fel asemănător cu ceea ce s-a făcut de Moș Nicolae în P-ța Avram Iancu. Acolo arădenii vor putea degusta vin fiert și bere neagră caldă."

Cristina Felca (21 ani) - „Aș vrea știu dacă vor mai fi împodobiți brazi pe platoul din fața Primăriei"?

Valentin Neamț - „În fiecare an am împodobit brazi în fața Primăriei. Și în aceste zile vom așeza brazi împodobiți pentru a intra în atmosfera de sărbătoare. De asemenea, am așezat acel contur luminos pe Primărie, contur ce va funcționa în general de sărbători. Banii folosiți la aceste amenajări provin exclusiv din sponsorizările făcute de societățile Primăriei. De ultimă oră vă pot spune că partea cea mai înaltă a clădirii Palatului Administrativ a fost decorată cu acel șnur luminos, lucrare executată de aceiași alpiniști care au reparat și catargul steagului de pe Primărie.

S. GHILEA

CONCURS

CEL MAI BUN PRIETEN AL TĂU!

Întrebare: Oferiți animalului dvs. mâncare de calitate ?

Cele trei mari premii sunt oferite de SC Speed Partner Nădlac (telefon 094-631008 și fax 057/ 473665).

Răspuns: _____
Nume: _____
Prenume: _____
Adresa: _____
Telefon: _____

Cel mai bun prieten al tău se va simți bine alături de noi! Trimiteți răspunsurile pe adresa: B-dul Revoluției nr. 81, Adevărul - Tineret, pentru „Cel mai bun prieten al tău!".

Special de CRĂCIUN

CONCURS BIG STAR

SPONSORIZAT DE MAGAZINUL BIG STAR DE PE B-DUL REVOLUȚIEI NR. 24, LA PODGORIA

Răspundeți corect la întrebarea *din talonul concursului* și puteți intra în posesia *premiilor* „BIG STAR". Scrisorile cu răspunsul corect le așteptăm pe adresa B-dul Revoluției nr. 81, secția Tineret - *ADEVĂRUL, sau la sediul magazinului „BIG STAR", Bd. Revoluției nr. 24, la Podgoria.* Așteptăm scrisorile voastre în perioada 1-15 decembrie a.c..

TALON

Întrebare: Îți dorești un premiu special de sărbători?

Răspuns: _____
Nume _____
Prenume _____
Adresă _____
Telefon _____
Vârstă _____
Ocupație _____

Câștigătorii concursului „Cel mai bun prieten al tău”

PREMII DE MILIOANE OFERITE DE PURINA, EGALE ȘI HY-RATION PRIN SPEED PARTNER

Câștigătorii concursului **„Cel mai bun prieten al tău"** din această săptămână sunt: **Bukva Stelian**, Zădăreni nr. 180 com. Felnac, elev cl. IV-a și **Raevschi Grigore** str. Cuza Vodă nr. 12, ap. 8, Arad. Fericiții câștigători sunt rugați să se prezinte vineri, la magazinul **„Purina" -Speed Partner**, din Aradul Nou (Calea Timișoarei - lângă magazinul **„Top Gun"**, între orele 9,00-16,00 pentru premii. Ridicarea premiilor se va face în baza buletinului de identitate, premiile reprezentând hrană pentru câini, respectiv pisici. Câștigătorii sunt așteptați la magazinul **„Purina"**, în cursul zilei de vineri.

P.S. De sărbători, cei mai fideli cititori ai „Adevărul"-ui pot intra în posesia premiilor oferite cu generozitate de Speed Partner Nădlac. Printre surprizele pregătite stă un cuptor cu microunde și alte premii.

„ARBEMA" - OFERĂ NUMAI BERE DE CALITATE

Convorbire cu dl. ec. LIVIUS IOJA, director general la S.C. „Arbema" SA, președinte al Consiliului de administrație și membru în Consiliul de administrație al firmei „BRAU UNION"

– Domnule director, cum s-a ajuns de la berea de Arad pe care o beam prin anii '80-'90 la actuala sortimentație de bere diversificată, având și calități net superioare?

– După privatizarea fabricii de bere în 1995, a încoltit gândul că trebuie să ne modernizăm și să producem bere la standarde internaționale.

– Mai ales că au apărut unele preocupări în țară în acest sens.

– Sigur. Nu mai puteam să rămânem la berea cu grad scăzut de siguranță alimentară, băubilă doar în stare proaspătă. Trebuia să o producem după alte standarde și tehnologii. Am mai observat că și în acele condiții capacitatea de producție era sub nivelul cererii. Au început, după cum ați sesizat, să intre pe piața românească companii internaționale ca BRAU UND BRUNNER la Cluj-Napoca, **Inter** BREW la Baia Mare și Blaj. Nu doream să rămânem în coadă. Dar duceam lipsă de capital, iar un eventual credit era o acțiune sinucigașă.

– Așa că ați căutat un investitor străin interesat.

– Am fost contactați și am contactat B.B.A.G. (o mare firmă austriacă producătoare de bere) care deține 57% din cota de piață a Austriei și au firme de producție și desfacere în Ungaria, Cehia, Polonia și odată cu noi în România.

– Ce a reprezentat pentru noi intrarea în afacere a fabricii de bere din Arad cu această puternică firmă austriacă?

– Lucrurile nu au mers chiar așa simplu. Am purtat discuții în '96, au venit la Arad și au văzut și alte fabrici de bere din țară.

– Deci, au avut oferte mai multe în România.

– Important este că ne-au ales pe noi. Au investit 8 milioane de dolari, ceea ce a însemnat aproape 50% din capitalul social al fabricii. Apoi au mai făcut o majorare de capital și tot profitul realizat a fost apoi investit în fabrică, astfel că la ora actuală putem afirma că avem o fabrică utilată la nivelul celei mai înalte tehnici internaționale și o capacitate dublă față de 1996, respectiv producem 500.000 hl bere pe an.

– Ce înseamnă tot acest efort conjugat pentru consumatori?

– Înseamnă o altă calitate, consecvență a calității, siguranță în consum, o nouă prezentare de nivel european și internațional și o diversificarea a gamei sortimentale.

– S-a remarcat preocuparea de a scoate noi „mărci" de bere.

– Vrem să impunem pe piață mărci de bere care să satisfacă toate gusturile și care să fie recunoscute și după ambalajul modern. Astfel, producem Arbema Premium Pils, Kaiser, Golden Brau Original, Golden Brau Premium, lansat acum două săptămâni, Steffl, Lucifer (bere neagră), Zărand și începând cu acest an am început să îmbuteliem bere fără alcool - Schlossgold. Berea Kaiser și Golden Brau o desfacem și în doze (cutii metalice) și toate sortimentele sau aproape și la butoi.

– Ce impact a avut afacerea cu partea austriacă în țară?

– După ce a achiziționat un pachet important de acțiuni la Arbema, a urmat achiziționarea de pachete la Bere Craiova, Malbera Constanța și din '98 la Silva Reghin. Ca urmare s-a înființat o societate de distribuție pe țară - „BRAU UNION ROMANIA", care are o cotă de piață de 20% în România.

– Care sunt perspectivele, gândurile de viitor?

– Îmbunătățirea calității produselor, crearea de mărci puternice, creșterea cotei de piață și servicii din ce în ce mai bune pentru clienții noștri.

– Există o bere preferată din cele care le produceți ?

– Fiecare sortiment are o poziție distinctă pe piață și în segmentele de lux și în cele populare. Important este că acoperim toate aceste segmente cu bere de calitate.

În final doresc să transmit acum, în prag de sărbători tuturor consumatorilor de bere, cititorilor ziarului „Adevărul" multă sănătate, un an mai bun și să-și amintească ca în sărbătorile Crăciunului și ale Anului Nou să aibă pe masă bere produsă de **„Arbema"** Arad.

Convorbire consemnată de D. ZĂVOIANU

Subvenții pentru căldură

LA CENTRELE DESCHISE SE LUCREAZĂ 12 ORE

Așa după cum s-a mai scris în ziarul Adevărul, în Arad s-au înființat 5 centre unde cetățenii care beneficiază de subvenții pentru căldură își pot depune cererile în acest sens.

Astfel, cele 5 centre de preluare a cererilor sunt: în Piața UTA, la parterul blocului U2; în Micalaca, la blocul 108; în Micalaca, la blocul 303; pe strada Liviu Rebreanu, la blocul 5; pe Bd. Revoluției nr. 95.

Toate centrele sunt deschise de luni până sâmbătă între orele 8 - 20, iar sâmbăta între 8 - 15.

Arădenii îndreptățiți a primi subvențiile pentru căldură, trebuie să anexeze la cererile respective (care se primesc tot de la aceste centre) și alte acte (după caz): copii de pe buletinele de identitate, adeverință salar net, cupon de pensie, adeverință de venit net (pentru angajații cu convenție), cupon șomaj, cupon alocație sprijin, adeverință bursă, orice document care să dovedească veniturile declarate.

Pentru lunile noiembrie și decembrie, cererile se depun până în 23 decembrie.

GERLINDE KNAP

„REVELIONUL MILENIULUI", PENTRU PUȚINII ROMÂNI CU BANI

Au mai rămas puține zile din anul 1999. În percepția unora, acest an este ultimul al acestui mileniu. Tocmai de aceea, agențiile de turism au lansat oferta pentru „Revelionul mileniului". Multe din acestea sunt însă doar pentru românii cu bani mulți.

„Românii preferă locuri de vacanță ieftine" spune Constantin Ceontea

Agențiile de turism din Arad au ieșit cu cele mai bune oferte ale lor, pentru a-și atrage cât mai mulți clienți. Astfel, la agenția „Sirius" poți alege oferta de Revelion 2000 la Sinaia. Stațiunea cea mai scumpă, unde la Hotel Holiday Inn de patru stele, în perioada 28.12.99-2.01.2000 prețul urcă la 18.285.000 lei. Bineînțeles că pe lista firmei Sirius se găsesc și alte stațiuni din țară cu prețuri mult mai mici, chiar prețuri rezonabile, ceva peste un milion, în locuri ca Semenic, Maramureș etc.

Agenția Miriam O. H. oferă reduceri importante primilor înscriși la oricare din ofertele și programele de revelion 2000. Și pe listele agenției Miriam OH, cele mai ridicate prețuri la turism intern sunt cele din Poiana Brașov și Predeal. De exemplu, într-un hotel de două stele, pe o durată de 5 zile, prețul urcă la 3.900.000. Directorul agenției, Ovidiu Homorogan, spune că stațiunea Felix este ocupată integral, iar la Herculane locurile reținute sunt în proporție de 90 la sută. „De fapt sunt stațiuni care nu au prețuri prea ridicate pentru acest Revelion", afirmă dl. Homorogan.

Una peste alta, am putea caracteriza oferta internă drept una foarte bogată și scumpă. Constantin Ceontea este sigur că „Bazele materiale vor fi ocupate la sfârșitul anului în proporție de sută la sută. Este adevărat că situația financiară a oamenilor este mai grea, însă sunt sigur că majoritatea ofertelor noastre vor fi epuizate.

Revelion la cald

Ofertele externe sunt paradoxal mai ieftine decât cele la intern, având în vedere raportul preț-calitate. Sirius și Miriam OH ori BTT au „aruncat" pe piață destinații precum Paris, Egipt, Dubai, Creta, Cipru sau Tunisia și altele și mai și pentru „Revelionul mileniului".

O destinație exotică, Egipt, 12 zile cu avionul, în perioada 25.12.1999-5.01.2000, o croazieră pe râul Nil, cu sejur la Hurghada și Cairo costă 1419 dolari și 2.090.000 lei. Un revelion în Tunisia, într-un circuit de 8 zile, hotel de trei stele, face 1550 DM. Ovidiu Homorogan spune: „La pachetele turistice externe se mai adaugă alți bani pentru asigurarea medicală și taxa de viză, iar în prețurile din ofertele interne nu este inclus transportul". Constantin Ceontea consideră că „80 la sută din oferta turismului românesc nu are calitate, iar cât privește turiștii străini ce sosesc în România acum, aceștia sunt ocazionali. Sufăr când văd o stațiune ca Moneasa care se duce de râpă. Poate și datorită indiferenței unora, sau a mentalității românilor după '90. Cert este un lucru: românii preferă locuri ieftine. Banul este determinant în alegerea ofertei, și nu calitatea serviciului."

Oricum, în țară ori străinătate, vom avea fiecare ceva de povestit, în anul 2000, despre ultimul revelion al mileniului și petrecerea nopții de la cumpăna anilor fie de la Predeal, Atena sau acasă, în fața televizorului, cu prietenii.

G. BOHUSLAV

Avantaje și gratuități acordate de Legea asigurărilor de sănătate

Conform Ordonanței de Urgență 170 din 4 noiembrie 1999, unele categorii de persoane prevăzute în legi speciale beneficiază, în mod gratuit, de asistență medicală, medicamente și proteze. Astfel, **veteranii de război și văduvele de război** beneficiază de următoarele drepturi: asistență medicală gratuită în toate instituțiile militare civile de stat sau militare; medicamente gratuite atât în tratament ambulatoriu, cât și pe timpul spitalizării; bilete de tratament gratuite, în limita posibilităților existente, în stațiuni balneoclimaterice, pe baza reglementărilor stabilite de către Ministerul Apărării Naționale, Ministerul de Interne, Ministerul Muncii și Protecției Sociale și Autoritatea Națională pentru Turism; obținerea gratuită de către invalizii de război a protezelor, a cârjelor, a ghetelor ortopedice, a cărucioarelor și asigurarea, cu prioritate și în condiții avantajoase, a aparatelor auditive și a implanturilor cardiace, a mijloacelor moto și auto speciale pentru cei cu handicap locomotor.

De asemenea, **persoanele persecutate din motive politice de dictatura instaurată cu începere de la 6 martie 1945, precum și cele deportate în străinătate ori constituite în prizonieri** au dreptul la asistență medicală gratuită și medicamente, în mod gratuit și prioritar, atât în tratament ambulatoriu, cât și pe timpul spitalizării.

Persoanele care și-au pierdut total sau parțial capacitatea de muncă , marii mutilați, răniții și urmașii celor care au decedat ca urmare a participării la lupta pentru victoria Revoluției din decembrie 1989, persoanele care au fost reținute în perioada 16 - 22 decembrie 1989 ca urmare a participării la acțiunile pentru victoria revoluției, precum și persoanele care, în perioada 16 - 25 decembrie 1989, s-au remarcat prin fapte deosebite în lupta pentru victoria revoluției și care dețin titlul de Luptător pentru Victoria Revoluției Române din Decembrie 1989 au următoarele drepturi: acces gratuit la tratament și consultații în spitalele și policlinicile Ministerului Sănătății, Ministerului Apărării Naționale și Ministerului de Interne; medicamente gratuite; acordarea gratuită de proteze pentru răniții care și-au pierdut total sau parțial capacitatea de muncă; acces gratuit în sanatorii și în baze de tratament aparținând Ministerului Sănătății, Ministerului Apărării Naționale și Ministerului de Interne.

Sumele necesare pentru acoperirea cheltuielilor prevăzute pentru aceste servicii se suportă din Fondul de asigurări sociale de sănătate, gestionat de Casa Județeană de Asigurări de Sănătate.

DIANA DUȚU

IMPOZITE FĂRĂ PENALIZĂRI, PÂNĂ LA 15 DECEMBRIE

Arădenii - persoane fizice - care nu și-au plătit încă impozitele și taxele locale pe ultimul trimestru al acestui an, o pot face, fără penalizare, până în 15 decembrie. După această zi se vor percepe majorări de întârziere.

Plata se face la camera 3 din cadrul Finanțelor Publice Arad.

Din martie 2000 și la Arad

BANCA AGRICOLĂ VA FACE TRANZACȚIILE ÎN TIMP REAL

În conjunctura falimentului Bancorex și asupra altor bănci românești s-au abătut nori rău prevestitori. Nici Banca Agricolă nu a fost ocolită de probleme. „Însă nici o clipă nu s-a pus problema să fim în situația Bancorex-ului. Suntem în capacitate de plată, peste 20.000 de oameni își au economiile la noi" a spus ec. Siegfrid Bălășescu, director la Banca Agricolă - Sucursala Arad.

Această bancă, la nivel de țară, are actualmente credite neperformante, ce se ridică la 3000 de miliarde de lei. Însă „termenul neperformant este mai nuanțat", a precizat ec. Petru Crăciun, directorul adjunct al băncii și a adăugat: „Practic noi am fost sponsorii agriculturii românești. Însă, spre deosebire de Bancorex, toate creditele pe care le-am acordat au fost perfect legale, în concordanță cu legislația românească și garantate de către Ministerul Finanțelor. Tocmai de aceea ne bucurăm de sprijinul B.N.R., a Parlamentului și Guvernului."

Amintim că gaura neagră de la Bancorex a totalizat 30.000 de miliarde de lei. Iar creditele s-au acordat fără nici o garanție din partea Ministerului Finanțelor.

Deși Banca Agricolă este în supravegherea AVAB, activitatea se desfășoară în condiții normale. La Arad, au fost recuperate mai mult de jumătate din creditele acordate de-a lungul anilor, urmând ca restul să se rezolve prin AVAB.

Până la finele anului, un consultant va întocmi un raport de evaluare. Se crede că până la 30 iunie 2000, Banca Agricolă va fi privatizată. „Până acum există patru oferte certe", a afirmat ec. Siegfrid Bălășescu, directorul sucursalei arădene.

În viitorul foarte apropiat, la Arad, Banca Agricolă va pune în funcțiune încă 4 bancomate. Până în martie 2000, Banca Agricolă Arad va fi conectată la unul dintre cele mai moderne sisteme informatice din Europa de Est. Tranzacțiile bancare se vor efectua în timp real prin satelit.

„Banca Agricolă va cotinua să crediteze toate tipurile de activități economice legale și eficiente. În 125 de ani de existență, banca noastră nu a fost nici o zi în incapacitate de plată", a conchis directorul Bălășescu.

G. CONSTANTINESCU

SOCIETĂȚILE ARĂDENE PE PIAȚA BURSIERĂ

La Bursa de Valori București, firmele arădene tranzacționate au atins următoarele cotații: Indagrara Arad (IDA) - se menține de câteva săptămâni pe un palier constant, ce a atins pragul de 82 de lei pe acțiune.

Titlurile Carne Arad se pot achiziționa la 2.100 de lei. În ceea ce privește SIF Banat-Crișana, acțiunile sale continuă tendința fluctuantă, ele ajungând la un preț mediu de 382 de lei.

Pe Piața RASDAQ titlurile societăților din Arad au atins valorile: Arbema - 1.000 lei pe acțiune, Pâncotas - 10.000 lei, Victoria Arad - 2.800 lei, Apromat - 760 lei, Remat Arad - 5.000 lei, Feroneria - 1.200 lei, Moneasa S.A. - 3.000 lei, Tricotaje Ineu - 3.000 lei, Grometal - 4.100 lei.

G. C.

ION GHICA bancherul anului 1999 în România

Președintele Băncii Comerciale Române, Ion Ghica, a fost desemnat de revista "Piața Financiară" bancherul anului 1999 în România.

Premiul a fost acordat pentru "profesionalismul, ținuta morală și permanenta responsabilitate față de destinul băncii în care profesează", a declarat Florin Petria, redactorul-șef al revistei. Aceasta este a patra distincție de acest fel acordată de "Piața Financiară", laureații precedenți fiind, în 1996, Vlad Șoare, fost viceguvernator al BNR și actualmente președinte al grupului financiar Gelsor; în 1997, Petre Bunescu, vicepreședinte al Băncii Române pentru Dezvoltare; în 1998, Henri Mulder, președintele ABN Amro Romania. Banca anului 1999 în România a fost desemnată Banca Română pentru Dezvoltare, "pentru dinamică, flexibilitate și calitate a serviciilor". Premiul a fost înmînat președintelui BRD, Bogdan Baltazar.

Prețurile acțiunilor SIF la bursă sunt de 5 - 6 ori mai mici decât cele rezultate din calculul contabil

Piața bursieră are o părere total diferită în privința valorii acțiunilor celor cinci societăți de investiții financiare (SIF), față de valoarea care rezultă din calculul contabil al activelor nete ale SIF. Diferența dintre valoarea de piață a celor cinci SIF și valoarea netă contabilă este foarte mare, prețul acțiunilor de la Bursă fiind mai mic de 5- 6 ori, față de valoarea contabilă.

Această diferență este explicată de Valentin Ionescu, director de operațiuni la societatea de brokeraj Euro Invest Vision, prin faptul că investitorilor mari le este limitat accesul de a cumpăra mai mult de 0,1% din acțiunile unei SIF, ceea ce reduce mult din interesul de a se achiziționa acțiuni. Pe de altă parte, mai este și situația de sfîrșit de an, în care trendul înclină mai mult spre vînzarea de acțiuni. "La fiecare SIF sunt 9 milioane de cuponari, dintre care o parte vînd la orice preț pentru că au nevoie de bani, deoarece se apropie sărbătorile", a spus Ionescu.

SIF Transilvania are o valoare netă contabilă a acțiunii de 3.339 lei, față de 479-540 lei cît era cotată la începutul săptămânii la Bursă. SIF Muntenia este evaluată contabil la 3.228 lei, dar în piață o acțiune a fost tranzacționată, luni, între 472-540 lei. SIF Banat Crișana are o valoare netă contabilă de 2.696 lei, dar în piață nimeni nu a oferit mai mult de 384-435 lei. SIF Oltenia se situează la 2.410 lei din punct de vedere contabil, dar la Bursă o acțiune era cotată la 401-450 lei. Pe ultimul loc din punct de vedere al valorii contabile se situează SIF Moldova cu o valoare contabilă de 1.677 lei, la Bursă fiind cotată numai la 232-275 lei.

REACȚIE NORMALĂ, DAR NU RESTRUCTURARE!

Potrivit datelor statistice pe primele zece luni din acest an, 1999 consemnează o scădere a producției, dar, în acord cu această tendință, o creștere a șomajului și o reducere a importurilor. Spre deosebire de situația anormală din punct de vedere economic, din 1997 și 1998 cînd, deși căderea producției a fost și mai pronunțată, șomajul nu a crescut, iar importurile chiar au sporit.

Reacția, în sfîrșit normală, din 1999 a economiei reale nu poate fi însă, din păcate, pusă integral pe seama unei restructurări, care intervine tardiv, dar totuși intervine în cadrul acesteia.

Cei puțin în ce privește disponibilizările de forță de muncă, lucrurile nu sunt tocmai clare, întrucît nu se pot da exemple semnificative de întreprinderi, îndeosebi de mari întreprinderi, care într-adevăr să se fi restructurat. Și, oricum, disponibilizările de forță de muncă - intervenite de fapt doar în acele întreprinderi unde, în ciuda neachitării obligațiilor financiare către buget și utilitățile publice, nu mai existau bani de salarii - s-au făcut, în ultima instanță, ca transfer în circa bugetului, pentru că de la acesta sunt executate plățile compensatorii în caz de disponibilizări colective.

Lucrurile stau mai clar în ce privește importurile. Acestea au scăzut, de fapt, pentru că nu au mai existat mari resurse externe peste cele puse la dispoziție de încasările din exporturi. Investițiile străine practic au stagnat. De la FMI nu au intrat în țară decît 70 de milioane de dolari în 1999, unda verde condiționată de la FMI a ținut în șah majoritatea resurselor ce urmau a fi primite de la Banca Mondială și Uniunea Europeană, în timp ce calificativul cu care au cadorisit România agențiile internaționale de risc de țară a făcut practic imposibilă contractarea vreunui împrumut de pe piețele internaționale de capital privat. Pe primele nouă luni, importurile au putut depăși încasările din exporturi cu numai 1,2 miliarde de dolari, la jumătate față de cele peste 2,4 miliarde de dolari din primele nouă luni ale anului trecut. Pe ansamblul anului 1999, consumul net de resurse externe este estimat că va fi cu circa 1,5 miliarde de dolari mai mic decît în 1998.

Dar, realist privind lucrurile, ar fi imposibil ca această scădere a consumului net de resurse externe - în acord cu prăbușirea în continuare a produsului intern brut și de salutat din punctul de vedere al reducerii riscurilor unei intrări în incapacitate de plată la extern - să fie trecută în contul restructurării economiei reale. Este mai degrabă o pură strîngere de curea din cauza lipsei de acces la resurse externe.

De altfel, exporturile au scăzut în rîndul lor față de performanțele, ele însele mediocre, din 1998. Singurul fapt încurajator este că nu au scăzut chiar în pas cu produsul intern brut, ci mai puțin (1,5% față de probabil 4%), deși explicația ar putea fi doar aceea că piețele externe în creștere au putut în continuare oferi debușee, în timp ce piața internă în scădere - nu!

Comentariu de
ILIE ȘERBĂNESCU

PRINCIPALII BANCHERI AI ȚĂRII CONSIDERĂ CĂ BĂNCILE POPULARE AU DEVENIT O PROBLEMĂ

Principalii bancheri ai țării consideră că băncile populare - cooperativele de credit - au devenit o problemă și solicită o rezolvare rapidă a situației acestora.

"Simt cu claritate că problema este gravă. Băncile populare sunt o problemă care trebuie rezolvată", a declarat, Mugur Isărescu, guvernatorul BNR. Din 1996, pe piața românească și-au făcut apariția băncile populare - care sunt cooperative de credit și nu bănci comerciale, care au început să atragă bani de la populație într-un mod agresiv și la dobînzi peste cele din sistemul bancar. Aceste bănci populare nu sunt reglementate de BNR și nu intră sub incidența garantării depozitelor de către Fondul de Garantare a Depozitelor în sistemul bancar.

"Nu știu dacă băncile populare au suportul ca să țină o asemenea agresivitate. Mie mi-e teamă de ceva", a afirmat Ion Ghica, președintele BCR și președintele ARB, fără a intra în amănunte. "Treaba este mult mai groasă", a spus Bogdan Baltazar, președintele BRD, cu referire la băncile populare.

El a afirmat că aceste bănci și-au căpătat protectori puternici în rîndul clasei politice, ceea ce va face să existe probleme "în a sparge această periculoasă mafie pseudobancară". Guvernul a adoptat o Ordonanță prin care a stopat înființarea de noi bănci populare, urmînd ca BNR să reglementeze funcționarea celor existente.

CEC percepe comision

Casa de Economii și Consemnațiuni (CEC) percepe, începînd din data de 1 decembrie, un comision din sumele restituite deponenților. Valoarea comisionului este de 0,2 la sută din sumele restituite populației sub 50 de milioane de lei, iar pentru sumele care depășesc această valoare comisionul perceput este de 0,3 la sută. Aceste comisioane sunt folosite pentru acoperirea cheltuielilor de operare în conturile clienților.

Capitalizare slabă, credite neperformante

România are nevoie de un sistem bancar puternic pentru a spera la relansarea economică, iar primul pas este posibilitatea străinilor de a pătrunde pe această piață, a susținut Ralph Hamers, noul director general al sucursalei din România al băncii olandeze ING Barings. "Să fie lăsați străinii să pătrundă pe piața românească. Un străin ar putea veni cu capitalul lui și cu experiența lui", a afirmat Hamers. El a apreciat că sistemul bancar românesc nu a ajuns încă în "faza de maturitate", fiind caracterizat de o slabă capitalizare, de un portofoliu mare de credite neperformante și de o administrare slabă a riscului. "Băncile trebuie să se concentreze mai mult asupra verificării creditelor și nu a garanțiilor lor", a spus oficialul de la ING.

SUPRAVEGHERE MULT MAI DURĂ A BĂNCILOR

Banca Națională va trece la o supraveghere mult mai dură a băncilor, iar orice scădere a indicelui de solvabilitate sub normele stabilite va antrena fie limitarea operațiunilor bancare, fie chiar ridicarea licenței de funcționare a băncii respective dacă indicele se apropie de zero, a afirmat Mugur Isărescu, guvernatorul BNR.

El a susținut că Bankcoop a fost ultima bancă la care s-a înregistrat capital negativ.

"Prin ieșirea Bankcoop din sistem, nu mai avem nici o instituție bancară care să aibă capital negativ", a susținut Isărescu.

JUDECĂTORIA CHIȘINEU-CRIȘ
DOSAR EXECUȚIONAL NR. 31/1999
În ziua de 23.12.1999, ora 11,00, se vând la LICITAȚIE PUBLICĂ în comuna Sintea Mare, sat Țipari, jud. Arad, *bunurile mobile ale societății agroindustriale „Crișcom" S. A. Ch. Criș.*
În ziua de 28.12.1999, ora 11,00, se vând la LICITAȚIE PUBLICĂ în Chișineu Criș, str. Brândușei și str. Dragoș Vodă, *bunurile mobile ale societății agroindustriale „Crișcom" Ch. Criș, sectoarele A. D. T. și sector mecanic,*
LISTELE BUNURILOR MOBILE
combine, tractoare și alte utilaje agricole se pot consulta la Banca Agricolă Ch. Criș, S. C. A. Crișcom și la Judecătoria Ch. Criș - birou executor judecătoresc - camera 1. (4115757)

HÂRTIE AMBALAJ
VINDEM
HÂRTIE AMBALAJ
pentru produse alimentare și nealimentare
Informații telefon: 235062

Firma autorizată pentru vânzare-service
Case de marcat fiscale
OPTIMA GERMANIA NOU! SAPEL ITALIA
... asigurăm service și la Raxon
S. C. READY SRL Arad TEL/FAX: 272727
str. Vicențiu Babeș, 22A

DECLARAȚII PRIVIND ȘANSELE DE CALIFICARE A ROMÂNIEI LA C.M. DE FOTBAL 2002

Noul antrenor al reprezentativei de seniori a României, Emeric Ienei, a declarat, marți, că grupa în care a fost repartizată selecționata "tricoloră", pentru preliminariile Campionatului Mondial din anul 2000, este foarte puternică, deoarece tricolorii va trebui să înfrunte naționala Italiei, triplă campioană mondială.

Selecționatele Italiei, Lituaniei, Ungariei și Georgiei vor fi adversarele reprezentativei României în grupa a VIII-a a preliminariilor Cupei Mondiale din 2002, competiție ce se va desfășura în Japonia și Coreea de Sud, s-a stabilit, marți, în urma tragerii la sorți efectuate la Tokyo. Emeric Ienei, care va prelua, din data 1 ianuarie 2000, naționala României, nu a participat la tragerea la sorți din capitala Japoniei, deoarece va susține, joi, împreună cu actuala sa formație de club, Steaua București, partida din manșa a doua a turului al III-lea al Cupei UEFA împotriva echipei cehe Slavia Praga (în tur, scor 1-4).

Prezentăm opiniile pe această temă ale unor personalități din lumea sportului, culese de agenția MEDIAFAX:

Emeric Ienei (antrenorul echipei naționale): "Este o grupă foarte puternică. Vom juca contra puternicei reprezentative a Italiei și contra selecționatei Ungariei, care ar putea arbitra această grupă. Voi convoca la lotul național atît jucători tineri, cît și fotbaliști în vîrstă, care sunt foarte experimentați. "

Gheorghe Hagi (căpitanul echipei naționale): "Grupa României este una foarte grea și echilibrată, deoarece este compusă din adversari mult mai redutabili, formațiile pe care vom urma să le întîlnim fiind mai bune față de cele cu care am jucat în ultimile preliminarii. Cred că formația "tricoloră" și Italia se vor clasa pe primele două poziții ale clasamentului. Italia, care este triplă campioană mondială, este un adversar pe măsura echipei României și de aceea jucătorii "tricolori" va trebui să confirme rezultatele înregistrate în ultimul deceniu. Selecționatele Ungariei, Lituaniei și Georgiei sunt echipe bune, care pot încurca atît naționala "tricoloră", cît și pe cea a Italiei. Să nu uităm că, în preliminariile pentru Euro 2000, echipa Portugaliei, principala noastră contracandidată la șefia grupei, a fost ținută în șah (n.r. - scor 1-1) de formația Azerbaidjanului și astfel, România s-a calificat la Campionatul European din anul 2000 de pe prima poziție. Decizia de a mă retrage din echipa națională, după Euro 2000, este definitivă. Cu sau fără Hagi, nu se schimbă nimic la națională, reprezentativa României urmînd să aibă ca obiectiv calificarea la Cupa Mondială din Coreea de Sud și Japonia. Pentru formația României a fost o mare onoare că a fost desemnată cap de serie pentru preliminariile Campionatului Mondial din anul 2002 și de aceea, întîlnind naționala Italiei, va trebui să-și confirme valoarea acumulată în ultimii ani."

Ion Moldovan (antrenor principal al reprezentativei de tineret): "Această tragere la sorți nu a fost cea mai fericită, dar nici cea mai proastă. Între șansele de calificare ale echipei mari este o mare diferență. La tineret, Italia este campioană mondială, dar cred că șansele noastre sunt cel puțin egale cu ale peninsularilor. Desigur, mai sunt echipele Ungariei, Georgiei și Lituaniei, care au un cuvînt de spus și care vor arbitra lupta dintre România și Italia. Cît despre echipa de seniori, dacă va avea aceeași forță de joc cu care ne-a obișnuit cred că se va califica direct, iar dacă nu va reuși acest lucru, cu siguranță, va disputa meciul de baraj."

Cristian Bivolaru (secretar general adjunct al FRF): "Grupa din care face parte reprezentativa României este foarte echilibrată, însă formațiile favorite pentru calificarea la Cupa Mondială din anul 2002 sunt România și tripla campioană mondială, Italia. Mi-aș dori ca partida decisivă cu reprezentativa Italiei să se dispute la București. Totuși, nu trebuie să subestimăm celelalte componente ale grupei, deoarece sunt formații care pot produce rezultate surpriză".

Ionuț Lupescu (jucător Dinamo): "Echipa României face parte dintr-o grupă echilibrată. Chiar dacă nu va fi foarte ușor, consider că avem șanse bune de calificare. Favorita grupei este Italia, dar toate echipele au șansa lor. Nu trebuie să uităm că formația Ungariei este în creștere de formă, iar Lituania are echipă bună."

Ștefan Nanu (jucător la formația olandeză Vitesse Arnhem): "Echipa României a căzut într-o grupă foarte dificilă, în care favorită este reprezentativa Italiei. Nu trebuie însă să subestimăm celelalte naționale, deoarece în fotbalul actual nu mai sunt echipe mari și mici. Important este să nu pierdem partida din Italia și, spre avantajul României, doresc ca partida retur să se dispute la București".

Cornel Dinu (antrenorul formației Dinamo București): "A fost o tragere la sorți puțin ciudată ca și țara în care a avut loc, cea a oamenilor cu ochi oblici. Grupa României este echilibrată și totul depinde de ce va arăta reprezentativa noastră în momentul disputării meciurilor. Valoarea echipa Italiei este puțin umflată în comparație cu campionatul intern, mulți jucători buni din Serie A neevoluînd la echipa națională. Partidele cu Ungaria vor fi foarte dificile, mai ales după ultimele întîlniri. Selecționatele Georgiei și Lituaniei nu reprezintă niște outsideri, ci niște echipe valoroase, care vor avea și ele un cuvînt de spus. Oricum, totul depinde de ce vom reprezenta noi în acel moment, de ce jucători vor fi prezenți pe teren și de forța de joc pe care o vor arăta ei."

Florin Halagian (antrenor FC Argeș Dacia): "Am căzut într-o grupă bună din care cred că avem șanse mari de calificare. Se pare că norocul nostru este să ne lovim din nou de Ungaria. La italieni campionatul intern este mai valoros decît echipa națională, spre deosebire de România unde lucrurile stau invers. Cred că italienii nu sunt invincibili."

Dumitru Dumitriu (antrenor Oțelul Galați): "Naționala României are șanse de calificare, dar va fi un duel echilibrat pentru cîștigarea grupei cu selecționata Italiei. Nu cred că Ungaria, Lituania sau Georgia vor putea ocupa locul doi în această grupă.

Gheorghe Chivorchian (președinte FCM Bacău): "Cred că este cea mai echilibrată grupă, deoarece Italia este triplă campioană mondială, Lituania și Georgia provin dintr-un continent în care se practică un fotbal foarte valoros, iar cu Ungaria am avut mereu dispute foarte grele. Soarta calificării României se va decide la meciul direct cu Italia, iar dacă vor reuși în cele două partide să acumulăm patru puncte cred că ne vom califica."

Jean Pădureanu (președintele clubului Gloria Bistrița): "Reprezentativa României se va califica direct la turneul final al Cupei Mondiale din anul 2002. Echipa Italiei, deși este triplă campioană mondială, este o formație care poate fi învinsă. Selecționatele Ungariei, Lituaniei și Georgiei nu pot emite nici o pretenție la calificare, fiind țări care, în prezent, nu valorează nimic în fotbalul mondial. Aș dori ca prima întîlnire cu Italia să se dispute în deplasare".

Baschet feminin

ARĂDENCELE AU PĂȘIT CU DREPTUL

Ieri, au început la Oradea partidele din cadrul primului turneu de sală al Campionatului Național de baschet feminin - Divizia A. În ziua inaugurală **BC ICIM Arad**, campioana en titre a României, a întâlnit echipa clujeană **Universitatea**, în fața căreia s-a impus cu **72-50 (34-32)**. Doar prima repriză a fost echilibrată, în partea secundă formația noastră îmbunătățindu-și apărarea și impunându-se fără probleme. În cele două reprize au fost rulate toate jucătoarele lotului arădean, antrenorul Mandache remarcând în mod special evoluția Biancăi Drăguș. Principale realizatoare: A. Nițulescu - 20 de puncte înscrise, respectiv Vass 14. Au arbitrat M. Marinescu (București) și I. Fleșeriu (Sibiu).

În celelalte dispute am consemnat următoarele rezultate: Someșul Dej - Rapid București 49-57 (14-30), Livas Târgoviște-Fartec Brașov 74-64 (36-33), „U" Craiova-Olimpia București 44-49 (14-25), LPS Galați-BNR București 46-94 (28-50), „U" Multimod Oradea-Sportul Studențesc 50-80 (20-32).

Astăzi, de la orele 12,00, formația arădeană dă piept cu Someșul Dej. Vă vom ține la curent cu desfășurarea ostilităților.

ADRIAN HĂRȚĂU

„CĂLI-GOL", SUB PIETRICICA?

„Căli-Gol" își pregătește bocancii pentru... Divizia A și privește înainte cu încredere
Foto: **ȘTEFAN MATYAȘ**

Din surse moldave aflăm că divizionara A, Ceahlăul Piatra Neamț este pe urmele atacantului arădean Călin Mariș, golgeterul UTA-ei în sezonul trecut. Gruparea de sub Pietricica, revelația acestui tur de campionat în prima divizie, dorește să își întărească atacul, președintele Ceahlăului, Gheorghe „Pinalty" Ștefan fiind nemulțumit de randamentul oamenilor de gol.

Rămâne de văzut dacă „Căli-Gol", cum este alintat de suporterii „alb-roșii", va ajunge sau nu la Ceahlăul. Deocamdată, discuții între cluburi nu se poartă, totul rămânând la faza de tatonări.

D. SCRIDON

APARIȚIA GIMNASTEI CORINA UNGUREANU PE COPERTA REVISTEI PLAYBOY L-A ȘOCAT PE ANTRENORUL OCTAVIAN BELU

Apariția gimnastei Corina Ungureanu pe coperta următorului număr al revistei Playboy l-a șocat pe fostul ei antrenor Octavian Belu.

"Sunt surprins de gestul Corinei. Nu-i văd rostul, nici perspectiva. Putea măcar să aibă decența, cel puțin pînă intra în uitare, să se abțină", a declarat cotidianului PRO Sport, Octa-vian Belu, antrenorul echipei naționale de gimnastică.

Corina Ungureanu a răspuns, pentru același cotidian, că nu intenționează să intre în conflict cu foștii ei antrenori. "Nu este Octavian Belu în măsură să-mi judece acțiunile, atîta timp cît nu are nici un drept să o facă. Cît despre aprecierile sale referitoare la lipsa mea de decență, l-aș ruga eu să se abțină, nu cred că și-ar dori să vorbesc și eu despre decența sa ca antrenor și om", a replicat Corina Ungureanu. "Îl rog să nu mă provoace, fiindcă nu mai sunt în lotul de la Deva, ca să-mi controleze declarațiile. Sper că nu voi ajunge la polemici cu antrenorii mei, fiindcă eu îi respect pentru tot ce au făcut", a mai spus ea.

Fosta gimnastă a debutat în echipa națională în 1996 și a cîștigat medalii de aur cu echipa României la Campionatele Mondiale de la Lausanne, în 1997 și de la Tianjin, anul acesta. La Campionatele Europene din 1998, de la Sankt Petersburg, a obținut două medalii de aur, cu echipa și la sol. Corina Ungureanu s-a retras din activitatea competițională în luna octombrie, după Campionatele Mondiale de la Tianjin.

Memorialul „Gheorghe Ola" la fotbal pentru copii

23 DE ECHIPE LUPTĂ PENTRU DOUĂ LOCURI

Sfârșitul acestei săptămâni va găzdui în Sala Sporturilor din Arad faza județeană a Memorialului „Gheorghe Ola" la minifotbal, pentru copii. În acest an vor intra în competiție micuții fotbaliști născuți în anii 1987 și 1988. Timp de trei zile, nu mai puțin de 23 echipe se vor întrece pentru a obține unul din cele două locuri ce asigură calificarea la turneul zonal. Este pentru prima dată când FRF-ul, prin sectorul copii și juniori, mai organizează o etapă zonală, între cea locală și finală și acest lucru doar din rațiuni financiare. În acest fel la turneele finale nu vor mai fi 12 echipe, ci doar jumătate, ceea ce duce la scurtarea programului și scăderea cheltuielilor. Așadar, cele două învingătoare de la Arad, vor mai trece și prin emoțiile unui „baraj" zonal, până a ajunge la marea finală.

La Comisia de copii și juniori de la AJF Arad (indiscutabil cu cea mai bună activitate din fotbalul județean) s-au înscris 23 de echipe, după cum urmează:

Grupa 1987

FC UTA, CSȘ Gloria Arad, FC Telecom Arad, AS Vladimirescu, Glogovăț '99, Șiriana Șiria, Inter Zimand Cuz, AS Romvest, AS Vest Arad și Șoimii Lipova.

Grupa 1988

FC UTA, CSȘ Gloria Arad, Motorul Arad, AS Vest Arad, Romvest, FC Telecom Arad, West Petrom Pecica, Inter Arad, Șoimii Lipova, Șoimii Pâncota, FC Ineu, Glogovăț '99 și „Helmuth. Duckadam" Semlac.

AS Vladimirescu poate fi una din revelațiile Memorialului „Gheorghe Ola".
Foto: **VIOREL MUSCA**

„Calculele hârtiei" dau drept favorite echipele FC Telecom, Romvest și CSȘ Gloria (grupa mare), respectiv, UTA, „Helmuth Duckadam" Semlac. CSȘ Gloria și Șoimii Pâncota. Firesc nu sunt excluse din luptă și alte echipe, ce pot furniza surprize plăcute, mingea fiind rotundă ...

Vineri și sâmbătă (cu începere de la ora 8,00) se vor disputa meciurile din grupe, urmând ca duminică după-amiază să aibă loc semifinalele și finalele celor două categorii de vârstă.

Iată programul jocurilor din prima zi: Glogovăț-Motorul; Telecom-Semlac; Romvest-Pâncota; Lipova-UTA; Ineu-Inter; West Petrom-AS Vest **(Grupa 1987)** și AS Vest-Șoimii Lipova; Zimand Cuz-Vladimirescu; Glogovăț-UTA, Șiria-Romvest (Grupa 1988).

Dorim succes tuturor echipelor participante și fie ca cele mai bune dintre ele să obțină calificarea la „zona" Memorialului „Gheorghe Ola".

DANIEL SCRIDON

PLEACĂ PIO LA BACĂU?

După ce Halagian a părăsit pe F. C. M. Bacău, acum câteva luni, pe lista conducătorilor moldoveni a apărut numele tehnicianului italian Pio del Monaco. Acesta, având un acoperiș deasupra capului, pe „U" West Petrom, a refuzat oferta băcăuanilor și pe motiv că orașul de pe Bistrița ar fi unul periculos!?!

Acum, Gheorghe Poenaru - antrenorul de la F.C.M. - pare nemulțumit de condițiile care îi sunt oferite. Și, cine credeți că este, din nou, pe lista de priorități? Bineînțeles, Pio del Monaco.

Dar, acum, situația e puțin diferită. Surse din cadrul clubului din Pecica ne-au declarat că italianul e „pe fără" și s-ar putea să aleagă Bacăul.

Dar, interesant va fi dacă „macaronarul" își va călca pe suflet și îi va lăsa pe prietenii săi italieni la Arad. Nu de alta, dar la Bacău nu e viața din județul nostru. Acolo nu sunt italieni cu nemiluita și ce ne facem cu periculozitatea din orașul moldovean, signor Pio?

LEO SFÂRA

Haltere Cupa „Olimpicom"

SPORTIVII DE LA CSȘ GLORIA - PE PODIUM

Zilele trecute, în orașul de pe Someș s-a desfășurat Cupa „Olimpicom" la haltere, rezervată copiilor și juniorilor. Au participat printre alții, toți medaliații de la C.N. de juniori din acest an. Rezultate bune au obținut și trei sportivi de la CSȘ Gloria Arad, antrenați de Adrian Crișan, halterofilul Florin Veliciu fiind revelația concursului.

La cat. 38 kg, Florin a obținut trei locuri I: la smuls (47,5 kg), la aruncat (57,5 kg), la total (105 kg). Un alt halterofil, Alin Gruia s-a clasat de trei ori pe locul II (cat +83 kg). El a „smuls" 70 kg, a „aruncat" 95 kg și a totalizat 165 kg. În fine, la cat. 59 kg, Silviu Ardelean s-a situat pe poziția a V-a la total.

Așadar, halterofilii de la CSȘ Gloria Arad încheie acest an cu rezultate dătătoare de speranțe...

D. SCRIDON

EST TRANS CONSTRUCT

Măsura economiei tale

ÎN EXTRASEZON MARI REDUCERI DE PREȚURI

- Țigle import Ungaria cal. I tip JAMINA

- Țigle CSARDAS
- Țigle TANGO
- Țigle KERINGÖ
- COAME GLAZURATE
- FOLIE PENTRU ACOPERIȘ

Arad, Micălaca
- Calea Radnei, nr. 262.
Telefon: 252258

(658386)

NOU

S.C. INSTALSAN CONSTRUCTION COMPANY

ARAD, STR. PĂȘUNII (spre Piața Soarelui) nr. 13, MICĂLACA (aproape de cimitir) a deschis un

DEPOZIT DE MATERIALE

DE CONSTRUCȚII:
■ PAL ■ PFL ■ PLACAJ
toate grosimile
■ SOBE TERACOTĂ ■ UȘI ■ FERESTRE
■ BITUM ■ CARTON ASFALTAT
■ ȚIGLE ■ COAME
INSTALAȚII SANITARE:
• GRESIE • FAIANȚĂ •
OBIECTE SANITARE

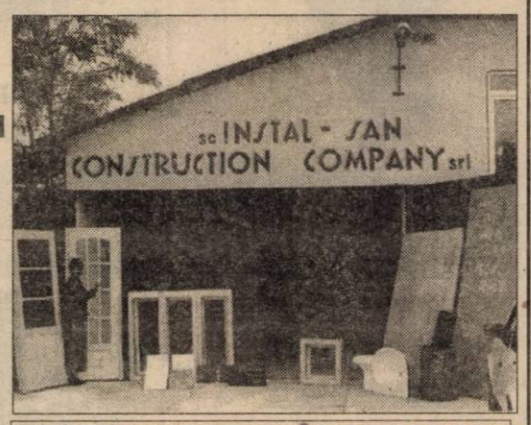

PROGRAM zilnic: 8,00 - 16,00
sâmbătă: 8,00 - 13,00

PREȚURI PROMOȚIONALE
Adaos comercial minim
ALTE INFORMAȚII LA TELEFONUL 259088.

(973863)

BIROTICA

Leximis Șplaiul Gen. Gh. Magheru Bl. 329B (Micalaca)
Tel./Fax: 057/270111; 270100, Arad

- Tehnică de calcul
  - PC Garanție 3 ani — compace
  - Imprimante HP, EPSON
- Copiatoare — MINOLTA
- Seifuri
- Mobilier de birou
- Mașini de numărat bancnote
- Centrale telefonice SOLOMON

S.C. CENTRAL S.A.

Horea nr. 8

Solicită oferte pentru închirierea spațiului din Arad, **str. Horea nr. 1** (fost sediu **DACIA FELIX**)

Ofertele
se vor depune până în data de
15.12.1999

Informații la telefon: 057/256.543

(974360)

Schöller

SCHOLLER ROM-ICE S.R.L.
REGINA INGHETATELOR

importator direct şi distribuitor de înghețată

Angajează:

Director de Filială
pentru filiala din Arad

Candidatul ideal va avea:
- experiență în conducerea unei echipe de vânzări
- cunoştinţe bune de utilizare PC
- carnet de conducere cat.B
- cunoştinţe bune de limba engleză şi/sau germană
- stagiul militar satisfăcut (unde este cazul)

CV-ul şi scrisoarea de intenţie se pot trimite la fax: 01-322.91.61 sau e-mail bock@arad.ro

Informaţii suplimentare la telefon 094536537

(1287003)

LICITAȚIE

SC Real SA organizează licitație pentru închirierea următoarelor SPAȚII COMERCIALE

1. str. Voinicilor bloc 510
2. str. Pajiștei nr. 1

Licitația este liberă, cu strigare şi se ține la sediul societății din Arad, str. Ghiba Birta nr. 2, bl. M1-M2, în data de 16.12.1999, la ora 10,00.

Taxa de participare este de 50.000 lei pentru fiecare spațiu.
Garanția de participare: 1.000.000 lei.
Înscrierile se pot face până în 16.12.1999 ora 9,30.
Informații suplimentare la telefon 281060 şi 281036.

(4808603)

QUASAR
UN BUN NECESAR

Radio casetofon cu CD
- Design compact cu bass reflex 2
- Mega Bass
- Recepție pentru FM/AM/LW
- Telecomanda pentru CD
- Putere de ieşire:60 W PMPO

SONY Model : CFD-V27L

Sistem HIFI Sony
- EQ cu 3 benzi cu 10 posturi prestabilite
- 2 x 100 W (RMS 10%)
- Înregistrare sincronizată pe CD
- FM / MW cu 30 posturi presetate
- DJ Mix, CD Text, VACS, Dolby B

SONY Model : MHC-RXD7

Magazin Quasar, Arad, P-ța A.Iancu, Nr. 10
tel.: 057-211.822.
Acest magazin comercializează produse originale **Sony** însoțite de certificatul de garanție oficial pentru România, emis şi onorat de **Sony**.

(974154)

TR S.C. **TERMOROH IMPEX** S.R.L.
Vă oferă următoarele produse:

- **CAZANE** (micro centrale)
  - BERETTA (Italia), ARISTON (Italia), POTTERTON (Anglia), UNIOR (Ungaria), TERMOMAX (Ungaria)
- **BOILERE INSTANT**
  - JUNKERS (Germania)11-14 l/min., BERETTA(Italia) 13-17 l/min.
- **BOILERE CU ACUMULARE**
  - ARISTON (Italia) 50-500 l
- **RADIATOARE DIN OȚEL**
  - DUNAFERR (Ungaria)
- **ȚEAVA ŞI FITINGURI DIN CUPRU**
  - SANCO (Germania)
- **ȚEAVĂ MULTISTRAT ŞI FITINGURI**
  - HENCO (Belgia)
- **ȚEAVĂ ŞI FITINGURI PVC**
  - PANNON PIPE (Ungaria)
- **ROBINETĂRIE**
  - COMAP (Franța), KLUDI (Germania)
- **USTENSILE ŞI MATERIALE DE LUCRU**
- **POMPE DE RECIRCULARE**
  - GRUNDFOSS
- **VASE DE EXPANSIUNE TOATE CAPACITĂȚILE**
- **IZOLAȚII**
  - THERMAFLEX

Pentru fiecare cazan **BERETTA** cumpărat se acordă un **Termostat** digital de cameră gratuit

Arad, Str. Brâncoveanu 12A TEL: 273780; 271828

(659298)

AGRICULTORI

Utilaje agricole cu durabilitate şi calitate

Aparate de erbicidat VN

630 l/12 m

Aparate de stropit cu ventilator

Aparat de distribuţie îngrăşăminte TORNADO

Ne face plăcere să vă anunţăm că pentru maşinile agricole produse de VOGEL&NOOT avem o finanţare foarte bună.

VARIANTE DE FINANŢARE: Avans 30%;
- Plata la 6 luni fără dobândă;
- Rate 2 ani dobândă fixă 6 %, fără garanţii bancare

Semănătoare de păioase Isaria

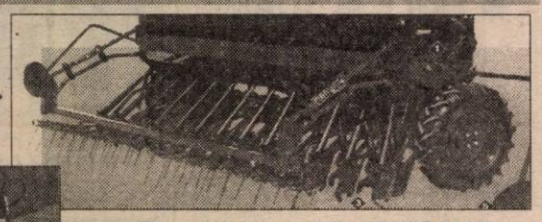

Pluguri reversibile EUROMAT PERMA NIT 3 SL
2-8 trupiţe

Pluguri normale FARMER
2-8 trupiţe

VOGEL & NOOT

VOGEL&NOOT AGROROM S.A.
ARAD, Calea Zimandului nr.5
Tel/Fax 057-276878, Tel. 057-276879
e-mail: vogelsa@dari.ro

Whirlpool
ADUCE CALITATE VIEŢII

Din 24 noiembrie, 5% reducere pentru cele mai bine vândute maşini de spălat

FL 242 AWG 640

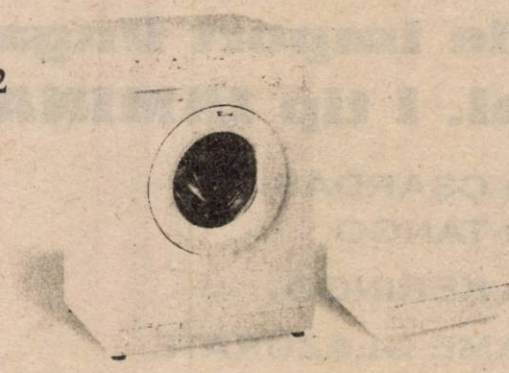

De la liderul mondial în electrocasnice, sărbători fericite, reduceri binevenite!

Preţurile din magazine ale acestor produse includ reducerea.

Vă aşteptăm în magazinele:

Arad

Centru - Bd. Revoluţiei, nr. 26-38
Coraura - Bd. Revoluţiei, nr. 10
Coraura - Str. Micalaca, Bl. 602
EvaLux - Bd. Revoluţiei, nr. 97
Flanco - Piaţa UTA, Bl. U5
Flanco - Bd. Revoluţiei, nr. 54
Infoton - Str. Lucian Blaga, nr. 2
Uta - Piaţa UTA, nr. 3
Zaridava - Str. Revoluţiei, nr. 39-41
Zass Proteus - Piaţa UTA, Bl. U3

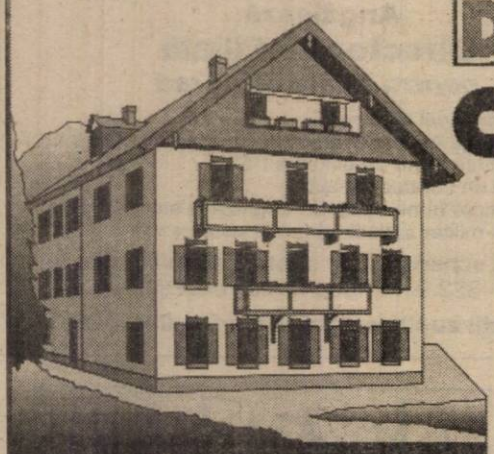

DEPOZITUL CONSTRUCTION HOUSE

Arad, str. Pădurii nr. 49, tel.:254457

VINDE DIN STOC LA PREŢURI DE DEPOZIT!

❑UŞI METALICE (UŞI BLINDATE) ❑Tablă zincată ❑Oţel beton ❑P.C. ❑Placaj ❑PFL ❑PAL ❑BINALE (uşi, ferestre - peste 20 modele) ❑Podele şi lambriuri din brad ❑Parchet - fag ❑CAHLE TERACOTĂ (mecanice şi manuale) ❑Cărămidă şamotă ❑ŢIGLĂ - Târnăveni ❑Plăci azbociment ❑Bitum ❑Carton asfaltat ❑Carbid ❑Electrozi

Ofertă specială:
- MARMORĂ import
- RIGIPS import
- VATĂ MINERALĂ import

(57457)

PROGRAM:
LUNI-VINERI 8.00-17.00
SÂMBĂTĂ: 8.00-12.00

VIZITÂND DEPOZITUL NOSTRU VĂ PUTEŢI CONSTRUI O CASĂ LA UN PREŢ ACCESIBIL

CORAURA

ZANUSSI DAEWOO INDESIT

B-dul Revoluției (vizavi de BANKPOST) Micălaca - Piața Soarelui (vizavi de Poștă)Tel. 259.373; 259.721; Fax: 259.884

- Baterii auto pt. autoturisme, camioane și tractoare
- Aeroterme, radiatoare electrice cu ulei
- Sobă de încălzit pe butelie, convectoare
- Sobă de încălzit cu lemne și cărbuni
- Sobe de gătit emailate cu ladă pt. lemne
- Sobe de gătit emailate și tip cizmă
- Împletitură sârmă gard
- Împletitură sârmă cotarcă
- Plasă rabitz
- Cazan pt. baie cu 2 surse (electric și cu lemne)
- Hidrofoare, compresoare, pompe
- Incubatoare
- Drujbe
- Televizoare color
- Combine muzicale
- Mașini de spălat automate și simple
- Frigidere, congelatoare
- Aragaze
- Gresie și faianță, adezivi pt. lipit și rostuit
- Aracet, vopsele, diluanți și lacuri

NOU!

VIZITAȚI MAGAZINUL NOSTRU DESCHIS ÎN LIPOVA, VIS A VIS DE PIAȚĂ

Produsele: electrice, electrocasnice, uz gospodăresc și agricol se vând și cu

PLATA ÎN RATE, AVANS 0.

TRANSPORT GRATUIT ÎN ORAȘ, ÎN JUDEȚ, TRANSPORT GRATUIT LA CUMPĂRĂTURI MAI MARI DE 5.000.000 LEI.

(974316)

WHIRLPOOL SIEMENS BOSCH ARCTIC GAIEȘTI

DIRECȚIA DE TELECOMUNICAȚII ARAD

Anunță abonații telefonici că datorită modificărilor intervenite în perioada de facturare a prestațiilor, începând cu luna decembrie 1999 **termenul de plată al facturii telefonice va fi de 16 a fiecărei luni** (în loc de data de 25).

Factura **decembrie 1999** va conține:

- prestații	01-21.11.1999
- abonament	01-31.12.1999
- termen de plată	16.12.1999

Începând cu factura ianuarie 2000, prestațiile vor fi calculate pentru o lună, în perioada 22/31, abonamentul rămânând pe luna întreagă (01-30/31).

Astfel, factura **ianuarie 2000** va conține:

- prestații	22.11-21.12.1999
- abonament	01-31.01.2000
- termen de plată	16.01.2000

S.C. BAZA ATELIERE ȘI TRANSPORT S.A. ARAD

str. Poetului, nr. 131/A

Angajează: VÂNZĂTOR (VÂNZĂTOARE) cu aspect plăcut
• BUCĂTAR

Informații la telefon: 273242, 289700, INT. 138, 117.

(1287013)

INTERNATIONAL COMPUTER SCHOOL ARAD

vă oferă următoarele cursuri:

INIȚIERE PC COPII	LIMBA ENGLEZĂ
OPERATOR PC	AGENT VÂNZĂRI
CONTABILITATE	PUBLIC RELATIONS

PÂNĂ LA 20 DECEMBRIE 10% REDUCERE

DIPLOME AVIZATE M.E.N.
PLATA ÎN 4 RATE
INFORMAȚII ȘI ÎNSCRIERI:
PIAȚA SPORTURILOR BL.25 (IIRUC)
TELEFON : 23 03 09, ORELE 8-18.

S.C. VI.RO. S.A.

Str. Cocorilor nr. 24A, Arad (fosta Orologerie)

Organizează interviuri pentru angajarea unui

Contabil șef

Care să îndeplinească următoarele condiții:
* studii superioare economice
* experiență în domeniul financiar-contabil

Informații suplimentare la telefon: 057-275406.

(4808610)

CONSILIUL DE ADMINISTRAȚIE AL S.C. ARMOPAN SA ARAD

Comunică acționarilor societății că ADUNAREA GENERALĂ EXTRAORDINARĂ convocată pentru data de 20.12.1999, se amână pentru data de 23.12.1999, ora 10,00, având aceeași ordine de zi.

În cazul în care nu se întrunește cvorumul de participare prevăzut de Statutul societății, Adunarea se reprogramează pentru data de 24.12.1999.

Președinte Consiliu de Administrație
Ing. Constantin Beju

(4808635)

Societate nouă înființată în Arad caută

RESPONSABIL COMERCIAL

Profilul candidatului:
- studii superioare
- capacitate bună de stabilire contracte
- dinamism, abilitate comercială
- disponibilitate de deplasare
- cunoștință limbă italiană (avantaj)
- permis conducere auto (avantaj)
- experiență în sector construcții

Responsabilități:
- activitate marketing
- contract cu clienții
- stipularea contractelor de vânzări și urmărirea derulării acestora

Se oferă:
- salar avantajos și motivant
- posibilitatea de perfecționare Italia

Persoanele interesate se prezintă cu curiculum vitae la SC METALINA SRL str. Câmpul Liniștii nr. 1 (incinta Comat) sâmbătă 11.12.99, între orele 10-12.

(4808636)

S. C. RESCO S. A.

vinde prin depozitele:
- depozit nr. 1 telefon 280415
- dep. Flora tel. 267946
- dep. Romană tel. 281778
- dep. Stadion - P-ța UTA (lângă intrare service-auto UTA)
- dep. Jackson, stand 57

la cele mai mici prețuri
- zahăr AMBALAT + vrac
- orez, AMBALAT + vrac
- zahăr plic
- ulei - băuturi și alte produse alimentare la cele mai mici prețuri

Pentru engrosiști relații la telefon 281312; 281970

(4808620)

ECOS IMPEX

NOU DISTRIBUITOR UNIC AL PRODUSELOR PENTRU ACOPERIȘ COVERDACH

DESCRIERE: sistem pentru acoperișuri din tablă de oțel aluzincată R 0,5 mm profilată și modulată, cu strat perlat sau granulat, din ardezie colorată.
GARANȚIE: în condiții corecte, 30 de ani.
DURABILITATE: circa 100 de ani.
DIMENSIUNI: Element ALFA 1185 mm X 450 mm. Element DELTA 1200 mm X 450 mm. Acoperire 2,26 elemente / mp
GREUTATE: 3 kg / buc.; cca. 6 kg / mp

Arad, Calea A. Vlaicu nr. 257 (lângă Peco Vlaicu)
Tel./fax: 057/289740

(66827)

Firma avizata de Comisia de Avizare a Distributiei si Utilizarii Aparatelor de Marcat Electronice Fiscale

CASE DE MARCAT FISCALE OMRON

VANZARE, INSTALARE, SERVICE

INFOGO COMPUTERS
str. Lucian Blaga nr.2
tel/fax: 281836
e-mail: infogo@inext.ro

FLANCO

UN MAGAZIN ELECTROPRACTIC

OFERTA MILENIULUI

* **Cele mai renumite mărci**
SONY, PHILIPS, LG, DAEWOO, INDESIT, ARISTON, ZANUSSI, WHIRPOOL, BOSCH, SIEMENS, TEFAL ROWENTA
* **Cel mai simplu sistem de rate**
  - **actele se întocmesc în magazin**
  - **un singur girant**
  - **cea mai mica dobândă**
  - **0% avans**

Și încă ceva... cumpără de la **FLANCO** în valoare minimă de 150$ și obții o **REDUCERE PE VIAȚĂ!!!**

FLANCO - P-ta. UTA, bl. U5, tel. 24.77.13
- Bd. Revoluției, nr. 54, tel. 270.734

S.C. „BURON"

Distribuitor în județul Arad
ELITE TOPWAY FERTELIS LINE

Angajează • AGENȚI COMECIALI
Cerințe: vârsta max. 30 ani
- posesor permis auto
- experiență în domeniul vânzărilor bunurilor de larg consum
- minim studii medii
- personalitate deschisă și comunicativă

Se oferă: - un mediu de lucru exterm de dinamic într-o echipă tânără
- posibilitate de câștig nelimitat
- alte avantaje

• OPERATOR CALCULATOR
Cerințe: vârsta 20-35 ani
- seriozitate
- cunoștințe de operare PC la nivel bun (Windows, Excel, C ++).

Se oferă: salar motivant

Așteptăm C.V. dvs. la fax: 057-251234 sau la adresa din Arad, str. Bușteni, nr. 14, et. I, ap. 11.

(4808634)

MATRIMONIALE

891111

Apeleaz-mă și îți voi dezvălui tainele iubirii!

Primele 20 secunde GRATUIT! Cu numai 14.950 lei/ 30 secunde. (c)

VÂNZĂRI APARTAMENTE O CAMERĂ

Vând garsonieră confort I, Vlaicu, îmbunătățiri. Telefon 094.532.224; 275930. (36959)

Vând garsonieră confort I sporit (parter, balcon, vană), Confecții, șosea; 6550 DM. Telefon 237048. (37712)

Vând garsonieră confort I, Micălaca 300, parter, 7.500 DM. Telefon 270856. (37330)

Vând garsonieră mobilată, Micălaca, bloc 231; 6.500 DM. Telefon 557315. (36758)

Vând garsonieră confort I, etaj I, Micălaca. Telefon 262454; 274960. (37402)

Vând urgent apartament o cameră, parter, confort I, îmbunătățiri, telefon, satelit. Telefon 289559 sau Secusigiu, telefon 104. (36665)

Vând apartament una cameră, Micălaca, zona 500, preț 10.500 DM. Telefon 094504162. (37374)

Vând apartament o cameră, cf. I, str. Praporgescu. Telefon 255133. (37441)

Vând garsonieră cf. I, et. 2, str. Praporgescu, îmbunătățită. Telefon 270872. (37420)

Vând garsonieră cf. I, Micălaca, îmbunătățită, preț 11.000 DM, negociabil. Telefon 094 533 258. (37540)

VÂNZĂRI APARTAMENTE DOUĂ CAMERE

Vând apartament 2 camere, zonă centrală, decomandat, etaj 1/4, suprafață mare, 28.000 DM. Telefon 235784; 092308400. (37370)

Vând apartament 2 camere, Vlaicu, bl. X6, et. 7, hol mare, balcon, decomandat, 16.000 DM. Telefon 250966. (36993)

Vând apartament 2 camere, etaj I și garaj zona Podgoria. Telefon 255768 sau 094/ 533.835. (36992)

Vând apartament 2 camere, Micălaca, bl. 512, ap. 19. Telefon 092288577, 272201. (37109)

Vând apartament 2 camere, îmbunătățit, zona Miorița, negociabil. Telefon 269213. (37205)

Vând apartament 2 camere, Vlaicu, mici îmbunătățiri, 11.000 DM. Telefon 270856. (36811)

Vând urgent apartament 2 camere, decomandate, îmbunătățit, Piața Spitalului. Telefon 233146, 094 513 335. (27233)

Super-ocazie! Vând apartament 2 camere, Vlaicu, parchet, faianță, gresie, 8.500 DM. Telefon 270856. (37330)

Vând 2 camere decomandate, Piața Spitalului, total îmbunătățit, etaj I, 24.200 DM. Telefon 270834. (37330)

Vând apartament 2 camere, Alfa, etaj III, în față, uși parchetate, faianță, gresie; 15.000 DM. Telefon 270856. (37330)

Vând apartament 2 camere, bloc 12, sc. A, ap. 16, 10.000 DM (Confecții). Telefon 092/ 295.340. (37357)

Vând apartament 2 camere, confort I, parchet, scurgere separată, Vlaicu - B; preț 13.000 DM. Telefon 250209. (37441)

Vând apartament 2 camere, Micălaca, zona 500, 11.800 DM. Telefon 270856. (37330)

Vând apartament 2 camere, zonă ultracentrală, multiple îmbunătățiri. Telefon 092/ 391.569; 465372. (37137)

Vând apartament 2 camere, decomandat, central, 22.500 DM. Telefon 253326. (37420)

Vând apartament 2 camere, zona Intim, Lipova. Informații telefon 561698. (4809320)

VÂNZĂRI APARTAMENTE TREI CAMERE

Vând apartament 3 camere decomandat, etaj 2, zona 300, garaj. Telefon 259188; 092/ 358.171. (37511)

Vând apartament 3 camere, et. I, decomandat, parchetat, bl. 562, Micălaca, preț 22.500 DM. Telefon 092.344.743. (37287)

Vând urgent apartament 3 camere, decomandat, confort I, central, preț negociabil. Telefon 235676, orele 17-21. (37376)

Vând apartament 3 camere, zona Micălaca, bloc 253. Telefon 093.280.636 sau 092.934.196. (37371)

Vând sau schimb apartament 3 camere Confecții, cu apartament 1 cameră sau garsonieră, Confecții. Telefon 094.510.374. (37472)

Vând apartament 3 camere, cf. I, bine întreținut, centru. Telefon 250209. (37441)

Vând apartament 3 camere, garaj, Miorița, et. II. Telefon 270872. (37420)

Vând (schimb) apartament 3 camere, Alfa, cu casă (eventual și teren arabil), preț negociabil, 19.000 DM. Telefon 277818. (37507)

VÂNZĂRI APARTAMENTE PATRU-CINCI CAMERE

Vând apartament 4 camere, zona Micălaca, 18.500 DM, negociabil. Telefon 262114. (37314)

Vând urgent apartament 4 camere, Piața Soarelui - Micălaca, semidecomandat, etaj II, 2 balcoane, 2 băi; preț 20.000 DM negociabil. Telefon 092/ 600.772. (37356)

Vând (schimb) apartament 4 camere, Micălaca. Telefon 264393.

Vând apartament ultracentral, str. Horia, compus din 4 camere, 2 băi, 2 holuri, confort sporit. Telefon 255344, 253070, 253218, 094.797.812. (37622)

VÂNZĂRI CASE

Vând casă central, parter-privatizat, etaj-locuință. Telefon 234862. (36909)

Vând urgent casă cu etaj în Grădiște, 68.000 DM. Telefon 220182. (37331)

Vând la Pîncota, central, casă mare, dependințe, curent trifazic, telefon. Informații telefon 288713, seara. (36950)

Vând casă centrală în Pecica, 6 camere, bar, abator, 2 intrări, ocupabilă imediat, 40.000 DM. Telefon 056 - 283926; 057 - 468666. (37361)

Vând casă mică cu teren mare, Ion Rațiu, nr. 66. Telefon 246139. (37377)

OCAZIE! Vând CASĂ toate utilitățile, suprafața 900 mp. Telefon 092.239.471; 256543, până la ora 16. (37397)

Vând casă nouă, comuna Livada, vizavi Primărie, demisol, parter, et. I + mansardă. Informații telefon 094 607 228, 057-412183. (37131)

Vând casă str. Arh. M. Tabacovici (Aradul Nou), 4 camere, baie, bucătărie, încălzire centrală pe gaz, apă, grădină. Telefon 092640821. (36685)

Vând casă Micălaca, suprafața 375 mp, 20.000 DM, negociabil. Telefon 092356215. (37373)

Vând, în rate, casă 5 camere, dependințe, gaz stradal și teren intravilan, ambele în Grădiște. Telefon 276419, 237794. (37535)

Vând casă cu curte, 400 mp, mobilier. Telefon 092 599 416. (37578)

VÂNZĂRI SPAȚII COMERCIALE

Vând spațiu comercial ultracentral, ideal magazin, notariat, stomatologie. Telefon 094/ 612.882. (37396)

Vând spațiu ultracentral, situat în curte, 135 mp. Telefon 276898. (35381)

VÂNZĂRI TERENURI

Vând urgent grădină în Grădiște, zonă bună, toate utilitățile. Telefon 253575; 253366. (37125)

Vând 700 mp teren intravilan, pe str. Privighetorii, 11.500 DM. Telefon 237837. (37479)

Vând teren casă cu proiect, Pecica, 608 mp. Telefon 468667. (3042173)

Vând pământ comuna Șag, la șosea, 9 ha, teren compact. Informații telefon 561698. (4809319)

Vând 5 ha pământ Horea, 500 DM/ ha. Telefon 263567. (37573)

VÂNZĂRI AUTO

Vând Opel Vectra Turbo Diesel, 1700 cmc, înscris persoană fizică, an fabricație 1996, 36.000 km rulați. Telefon 092.529.611.

Vând avantajos ANVELOPE AUTO FOLOSITE, diverse dimensiuni. Telefon 259339; 563027. (37387)

Vând Ford Escort Combi, Diesel, an fabricație 1991, neînscris, preț negociabil. Informații telefon 462126, seara, orele 19-21. (4114771)

Vând Opel Kadett Combi, Diesel, an fabricație 1986, preț 6.500 DM, negociabil. Informații telefon 462126, seara, orele 19-21. (4114772)

Vând Renault 19 Chamade, an 1992, persoană fizică, multe extrase, 6 lt/ 100 km, 8.800 DM, negociabil. Telefon 235714. (37128)

Vând Dacia Nova 1999, 3 luni, vișiniu metalizat, geamuri fumurii, 5.600 DM, negociabil. Telefon 057-244520. (36942)

Vând Audi 80, alb, 1.700 cmc, catalizator, 7.600 DM, negociabil, ireproșabil. Telefon 281124. (37255)

Vând Audi 100, 1980, înmatriculată, stare bună, preț acceptabil. Telefon 094566788. (37283)

Vând urgent Dacia 1310 din 1988. Telefon 234678, după ora 17. (37302)

Vând Dacia 1310, an 1986 și Talbot Horizon, preț negociabil. Telefon 092.774.129. (37341)

Vând semănătoare păioase, fasole, ceapă. Informații telefon 094.507.990. (37367)

Vând urgent Fiat Ducato TD, an fabricație 1991, în stare foarte bună, microbuz pentru marfă. Telefon 094.291.600. (37350)

Vând urgent Golf III TD, an fabricație 1994, nerulat în țară, preț 13.000 DM negociabil, 4 uși Full Extra; vând Opel Astra TD Intercoler an fabricație 1993 Full Extra Break. Telefon 094/ 291.600. (37349)

Vând Seat Malaga, an fabricație 1990 Diesel, cu numere valabile, Belgia, 1.800 DM. Telefon 094.872.159. (37365)

Vând Dacia 1300, fabricație 1980, preț 1400 DM. Telefon 234615. (37366)

Vând Dacia 1300, 1982, stare bună, 1.500 DM. Telefon 216378. (37393)

Vând Dacia 1307, an fabricație noiembrie 1997, rulat 3400 km, preț informativ 5.300 DM. Telefon 253699. (37407)

Vând urgent Dacia 1300, perfectă stare, persoană fizică, CIV, numere noi, elemente 1310, baterie nouă, preț 1.200 DM negociabil. Telefon 421058. (4810505)

Vând combină cules porumb pe un rând, un buldoexcavator. Telefon 411174. (37432)

Vând convenabil Dacia 1310; Dacia papuc. Telefon 464027. (37438)

Vând (schimb) Lancia Prisma T.D. 1986, 2000 cmc, înmatriculată persoană fizică, 4.800 DM. Telefon 272702, după ora 18. (37300)

Vând Ford Scorpio Austria. Informații telefon 216303. (37317)

Vând Dacia din 1984. Telefon 094 703 747. (37404)

Vând Mercedes 190 D, din 1987, stare perfectă (trapă, cârlig, alarmă, închidere centralizată, casetofon), vizibil la intrare pe str. Roșiori, lângă ABC. (37450)

Vând autoturism Fiat 1100 D, foarte convenabil. Telefon 233903. (37460)

Vând tractor U650M și utilaje. Telefon 283920, 094 782 369. (37464)

Vând Opel Omega 1,8 din 1987, înmatriculat persoană fizică. Telefon 092899092. (37468)

Vând Golf I, an 84, Diesel, înmatriculat, preț 7.500 DM, negociabil. Vând BMW 318i, an 84, numere valabile 2000, preț 1.200 DM, negociabil. Telefon 259236, 267236. (37478)

Vând Audi 80, 1977, motor 1,6, CIV, numere noi, înscris persoană fizică, preț convenabil. Telefon 561507. (4809318)

Vând urgent Dacia 1300, înmatriculată, 1.500 DM. Telefon 094 543 320. (37506)

Vând tractor 640 și plug din 1995. Seleuș, telefon 177. (5226695)

Vând Dacia 1310, stare foarte bună, 1.800 DM sau schimb cu Dacia avariată pentru piese. Informații Schrott Pâncota, telefon 094 772 264. (5226694)

Vând convenabil camion MAN T.D. izotermă, cu trapă hidraulică, înmatriculat, CIV, 6,5 to, fabricat 1987, stare perfectă. Vând Dacia Break 1310, fabricată 1993, înmatriculată, CIV, stare perfectă, preț negociabil. Relații telefon 057-270706, 279517. (37529)

Vând VW Vento Turbo Diesel, toate îmbunătățirile, an fabricație 1994, înscris persoană fizică, preț 15.300 DM, negociabil. Telefon 466642 sau 094 127 569. (5226696)

Vând camionetă Zuk, benzină și motor Mercedes Diesel, se vând împreună, 1.800 DM. Telefon 092 301 777. (37524)

Vând auto Trabant, stare perfectă, 7.000.000 lei, negociabil. Telefon 092 301 777. (37524)

Vând MERCEDES 240 Combi înscris 12/2000, 2.900 DM; microbus VW LT 28, suprainălțat, motor Diesel, 2.400 cmc, 2.900 DM; motor Mercedes 3.000 cmc, complet, 900 DM, tractor U650 + remorcă 5 to, înscrise, 5.500 DM; Opel Kadett 1,2, 400 DM; vibrochen Volvo 740 VW LT 28, cota 0, 250 DM. Telefon 094 764 539. (37558)

Vând VW Golf II, neînmatriculat, recent adus în țară, preț 1.500 DM. Telefon 250666, 219979. (37562)

Vând Mercedes 280 SE, multiple îmbunătățiri, neînmatriculat, stare de funcționare. Telefon 092 706 535, 092 536 585. (37562)

Vând urgent Audi 100 CC, cu vama plătită integral. Telefon 092 706 535 sau 219979. (37562)

Vând Ford Escort 1,8 Diesel, fabricație 1990, persoană fizică, 7.400 DM și remorcă auto 7 to, fabricație 1989, CIV, 2.500 DM, negociabile. Telefon 271671, 092 465 696. (37558)

Vând tractor 650, stare perfectă de funcționare cu plug și disc, preț 55.000.000 lei. Informații Arăneag nr. 40. (37557)

Vând Dacia 1310, fabricație 1985, reparație capitală, CIV, stare foarte bună, preț 1.800 DM, negociabil. Telefon 247351, după ora 12. (37556)

Vând tractor U 650 RK. Telefon 561877. (37555)

Vând motoare import Germania, cu acte vamale: Golf I, Golf II; D-TD Passat Diesel, Ford Sierra 2,3 Diesel. Mazda 626 Diesel, Mercedes 200-240 Diesel, Mitsubishi Lancer Diesel, Peugeot Diesel, Escort 1,6 Diesel, Fiat T.D, Fiat Ducato 2,5 T.D, Opel Kedett 1,6 D. Fiat Regata Diesel, Mercedes Bus 207 D și diverse piese de schimb, chiuloase, electromotoare, alternatoare, radiatoare, pompe injecție, faruri etc. Telefon 094.872.611; 094/ 982.989.

Vând Opel Omega 2.000. injecție, ABS, centralizat, intrat în țară 10 zile, tamponat. Telefon 057-557.154. (37610)

VÂNZĂRI ELECTRO

Vând TV COLOR en-gros, en-detail, gamă diversificată, prețuri minime; garanție. Telefon 289456; 092.239.242. (37484)

Vând TELEVIZOARE COLOR bandă largă, 2.000.000 lei, cu telecomandă nouă și o măsuță - CADOU - inclusă în preț; garanție 6 luni. Telefon 244904, orele 9-17. (37038)

Vând CÂNTARE ELECTRONICE și CASE MARCAT FISCALE avizate de Ministerul Finanțelor, pentru comerț, servicii, restaurant, benzinărie. Telefon 272727; 092.264.526. (37250)

Vând TV color, videorecorder, mașină spălat automată, cuptor microunde, calorifer electric. Telefon 284604. (36793)

Vând avantajos: MAȘINI SPĂLAT AUTOMATE, CONGELATOARE, combine frigorifice, frigidere, TV color; OFER GARANȚIE. Telefon 259339; 563027. (37387)

Vând TV color, combină frigorifică, congelator, mașină de spălat automată. Telefon 285010. (36790)

Vând TV color, modele cu design deosebit, carcasă plastic, garanție. Telefon 260807. (36881)

Vindem TV COLOR, stereo, 150 modele, mari, mici, vizibile zilnic, între orele 10-20, prețuri convenabile. Telefon 280260, 211213. (37257)

Vând telefoane mobile noi: Nokia 5110-limba română, 240 DM, Siemens C25, 250 DM. Telefon 094.544.832; 092/ 528.181. (37291)

Vând ieftin INSTALAȚII SATELIT și boxe 50 W. Telefon: Arad 237471; Ineu 511485. (37337)

Vând combină muzicală din bucăți, boxe titaniu. Telefon 211491. (36957)

Vând PC compaq Presario cu monitor 17" + imprimantă. Telefon 211491. (36957)

Vând televizoare color Philips, Telefunken, Nokia, Grundig, stereo, teletext. Telefon 264004. (37388)

Vând toată gama de piese pentru frigidere casnice și comerciale; frigidere second-hand. Telefon 270622. (37398)

Vând: vitrine frig; combine frig; dulapuri frig; combine frig; garanție 1 an. Telefon 281384, orele 8-18. (37519)

Vând televizor Daewo, nou, în garanție, stereo, teletext, telecomandă; negociabil. Telefon 273049. (37412)

Vând televizor nou, marca Phillips, stereo, cu garanție. Telefon 288973. (37480)

Vând televizor color, 900.000 lei, fără telecomandă. Telefon 260715, după ora 16. (37493)

Vând diferite televizoare, modele noi, teletext, telecomandă, 200-400 DM. Telefon 219979, 092 706 535. (37562)

VÂNZĂRI DIVERSE

Vând canapea extensibilă și aragaz 2 ochiuri, tip vechi. Telefon 259614, 094106323. (37564)

Vând LEMNE FOC TĂIATE, esență tare, orice cantitate. Telefon 276488. (37262)

Vând en-gros HAINE second - hand GERMANIA, peste 20 sortimente. Telefon 289456, 092.239.242. (37484)

Vând: COTURI și BURLANE FUM 21.000 lei/buc.; PLASĂ GARD zincată 13.420 lei/kg, orice dimensiuni; PLASĂ RABITZ 22.000 lei/kg și CUIE CONSTRUCȚII 9.500 lei/kg, str. Vrabiei nr. 4. Telefon 289997, 094.558.552.

Vând făină furajeră 1.500 lei/kg. Informații telefon 462342. (4114774)

Vând LEMNE FOC TĂIATE. Telefon 214010. (37144)

Vând PARCHET fag ABURIT, uscat, pervazuri. Telefon 235271, 094 555 338. (37203)

Vând BCA, 615.000 lei/ mc, VAR, CIMENT. Telefon 094 524 456, 054-211807. Sunați și nu veți regreta! (f. 1287001)

Vând EUROBOLȚARI termoizolanți, garanție, 300x250x 200, 3.600 lei/buc; 1mc-240.000 lei. Telefon 281491; 092.381.750. (37213)

Vând Dacia 1300, talon Renault 12 TL și bibliotecă 623. Telefon 260463. (37280)

Vând tărâțe 1400 lei/kg. Informații telefon 462342. (4114780)

Vând garaj metalic autorizat. Telefon 258482 sau 094819906, Alfa. (37408)

Vând boia ardei dulce, garantez calitatea, 35.000 lei/kg. Telefon 094.698.849. (37411)

Vând cazan țuică nou, 170 litri. Telefon 094698849. (37411)

Vând termotekă gaz, instant, calorifere; oferă un an garanție. Telefon 092.989.017. (37423)

Vând aragaz cu 4 ochiuri, stare foarte bună. Telefon 282122. (37471)

Vând televizoare, mașini cusut electrice, combine muzicale, biciclete, lanțuri antiderapante. Telefon 279582. (36454)

Vând ouă, pui, adulți de prepeliță, foarte avantajos. Telefon 283598. (37429)

Vând haină blană Monton D'ore, mătase plapumă sau draperii, diferite obiecte. Telefon 233903. (37460)

Vând urgent garaj autorizat Podgoria, preț fix 2.100 DM. Telefon 221679, 094840314. (37463)

Vând sfărmător porumb manual și electric, aproape nou. Telefon 092 899 092. (37469)

Vând diferite haine femei + bărbați, bibelouri, vitrină, binoclu mare, masă, scaune, fotoliu. Telefon 240535. (37502)

Vând urgent tocătoare tulei CSU. Telefon 131 Șicula. (4112525)

Vând femelă Dobermann, vârsta 1,3 luni, culoare negru cu maro și cățel Brack german, 4,5 luni. Telefon 511439. (4112529)

Vând 2 teracote complete, stare foarte bună. Telefon 094 566 209. (37508)

Vând grup autogen (cu sertar), tub oxigen cu manometre, trusă completă sudură carbid, 3.500.000 lei, negociabil. Telefon 092 301 777. (37524)

Vând Volkswagen Golf '95, Diesel, cu sau fără firmă. Informații telefon 057-277493. (37512)

Vând LEMNE FOC, esență tare, orice cantitate. Telefon 210373. (37539)

Vând mobilă diversă și obiecte casnice, avantajos. Telefon 281235. (37547)

Vând porci grași, Dacia Break 1.800 DM; Renault 19 Diesel, moară boia mare. Telefon 287041. (37553)

Vând mașină cu jet de apă pentru spălat mașini, pompe injecție, toate tipurile. Telefon 094.872.611, 094.982.989.

CUMPĂRĂRI TERENURI, IMOBILIARE

Cumpăr urgent apartament 3-4 camere, Piața Soarelui; ofer 13.000 - 15.000 DM. Telefon 092.774.129. (37341)

(Continuare în pagina 15)

(Urmare din pagina 14)

Cumpăr apartament 2 camere, cf. I, Vlaicu, centru sau Micălaca. Telefon 255133. (37441)

Cumpăr apartament 3 camere, zona: Micălaca, Vlaicu. Telefon 094.391.806. (37614)

CUMPĂRĂRI AUTO

Cumpăr, în Ineu, semiremorcă 500 kg. Telefon 512928. (4112528)

CUMPĂRĂRI DIVERSE

Cumpăr GRÂU PANIFICAȚIE, cantități mari, preț bun, plata pe loc. Telefon 276477. (37620)

Cumpărăm: ORZ, GRÂU furajer, ORZOAICĂ, PORUMB recolta 1999, plata la ridicare. Telefon 065/163885; 094/ 789.037. (f. 974377)

Cumpăr porumb boabe. Telefon 094772259; 243905. (37322)

Cumpăr porumb boabe și știuleți; plata pe loc. Telefon 094.784.568. (37410)

Cumpăr oi turcane. Informații telefon Sântana 462181. (4114777)

Cumpăr pene și coarne cerb. Telefon 210480, orele 9-10, 19.22. (37473)

CERERI ȘI OFERTE DE SERVICII

COMPANIE STRĂINĂ serioasă caută PERSOANE DINAMICE, vârsta MINIMĂ 26 ani. Telefon 094840670. (37333)

SOCIETATE COMERCIALĂ angajează AGENȚI COMERCIALI, vârsta maximă 30 ani. Telefon 092.348.812. (37389)

ANGAJĂM OSPĂTARE cu experiență; salar avantajos. Telefon 219505; 094.262.059. (37382)

Societatea „MANIVA" angajează MECANIC, ȘEF SECȚIE, CONFECȚIONERE (domeniul textile). Telefon 256935. (37470)

SOCIETATE COMERCIALĂ angajează CONFECȚIONERE CALIFICATE pentru mașini de cusut și tineri și tinere necalificați în vederea pregătirii în meseria de confecționer; decontează abonamentul pentru cei din județ. Telefon 092 274 835. (36029)

„EURO STIL" angajează VÂNZĂTOR(ARE), studii medii, abilități comerciale, vârsta maximă 30 ani. Telefon 270930. (37463)

ȘOFER, categoriile A, B, C, E, D1 caut de lucru. Telefon 256228. (37466)

SOCOM „CRIȘUL" INEU, str. Rahovei nr. 12, telefon 511486, angajează, prin concurs, CONTABIL ȘEF, cu studii superioare sau medii. (4112526)

Caut o femeie pentru menaj, cinstită și gospodină, ofer 10.000 lei/ oră. Telefon 266136. (37487)

Angajez ȘOFER cu experiență, categoria B, str. Petru Maior nr. 1/8, Bujac. (37537)

SOCOM PIELARUL ARAD angajează CONFECȚIONERE fețe încălțăminte calificate (mașiniste, la masă) ȘTANȚATORI. Informații telefon 236116 sau sediul societății, str. Ghiba Birta nr. 16. (37516)

SOCIETATE COMERCIALĂ angajează BARMANĂ. Telefon 256835.

Angajez BARMANĂ. Telefon 092 735 983. (37563)

SC NIC-MAR angajează MASEURI. Telefon 272237.

SOCIETATE COMERCIALĂ angajează FEMEI pentru sortare miez nucă. Telefon 270624, orele 9-16. (37593)

PRESTĂRI SERVICII

Reparăm: MAȘINI SPĂLAT automate, la domiciliu, calitate. Telefon 259146, 094/ 241398. (36858)

În vacanță, CURSURI ȘOFER AMATOR pentru elevi (studenți). Telefon 283696. (37180)

Execut lucrări ÎNCĂLZIRE CENTRALE - SANITARE (cupru). Telefon 094391892; 216552. (c.)

REPARAȚII frigidere, congelatoare, cu piese noi și second-hand. Telefon 270622. (37399)

REȚINEȚI locuri pentru 2000, PERMISE ABCDE, CARMEN'99. Telefon 255445. (37425)

Școala șoferi „PODOABĂ" VICTORIEI 34 înscrie categoriile „B,CE". Telefon 256050; 243626. (37263)

Executăm: ZUGRĂVELI, GLETUIELI, 15.000 lei/ mp; FAIANȚĂRI, 25.000 lei/ mp; TERACOTE 50.000 lei/ buc; hidroizolații 15.000 lei/ mp. Telefon 211646, 093 265 723. (37520)

DIVERSE

Organizăm REVELION 2000, CASA ARMATEI, cele mai mici prețuri. Înscrieri până în 15 decembrie 1999. (37496)

Hanul „LA RĂSCRUCE" organizează REVELION - 2000, în compania solistului ȘTEFAN MUNTENAȘ. Telefon 094/ 245879; 094206556. (37136)

Vând, en gros FURSECURI „TAGO" POLONIA și PATE FICAT CEHIA, prețuri avantajoase. Telefon: 092.325.297; 092.325.298; 092.538.054. (37319)

AF ALIS cu sediul în Arad, str. Roșiori dorește autorizație de mediu pentru gheretă, aceeași adresă. Eventualele contestații se depun la Agenția de Protecția Mediului Arad, Bd. Dragalina nr. 16. (37451)

Pierdut celular BOSCH, albastru, în zona Gării. Recompensă. Telefon 254120. (37526)

SOCOM PIELARUL ARAD organizează licitație în data de 22 decembrie 1999, ora 9, pentru închirierea SPAȚIULUI situat în Arad, Bd. Iuliu Maniu nr. 15-17, în suprafață de 285 mp. Informații telefon 236116 sau 250429. (37517)

CONSUMCOOP SEBIȘ vinde la licitație publică, în data de 20 decembrie 1999, ora 12, spații comerciale la parterul blocului C1. Informații telefon 420971. 84810506)

CITAȚII

Judecătoria Gurahonț, dosar nr. 756/ 99. Numiții: FAUR LAURENȚIU, OARCEA VESELINA, OARCEA GHEORGHE, OARCEA MAGDALENA, OARCEA MARIA, FAUR IOAN și FAUR IANOȘ, toți cu domiciliul necunoscut sau eventualii lor moștenitori, sunt citați la această instanță pentru termenul din 14 decembrie 1999, ora 9, în proces cu MOTORCA GEORGETA ANIȘOARA și LUPAN VESELINA pentru ieșire din indiviziune. În caz de neprezentare cauza se judecă în lipsă. (5213498)

TURISM

Câștigi un milion de lei cu

ATLASSIB

Călătorești cu autocarele noastre moderne în Europa:
GERMANIA, AUSTRIA, FRANȚA, ITALIA, SUEDIA (plecări zilnice).
BELGIA, OLANDA, DANEMARCA, ANGLIA, FINLANDA, NORVEGIA, SPANIA, PORTUGALIA, UNGARIA, IUGOSLAVIA și poți fi un călător câștigător!
NOU! Reduceri de tarife în luna DECEMBRIE! Reduceri suplimentare pentru: elevi, studenți, pensionari și grupuri. B-dul Revoluției nr. 35, telefon 251871, 252727; Autogara, telefon 270562.

O poartă deschisă spre EUROPA. (c)

ÎNCHIRIERI

Ofer spre închiriere (variante), spațiu comercial bine dotat; central. Telefon 246727.

Ofer spre închiriere apartament 3 camere, mobilat, Micălaca, 150 DM. Telefon 235784; 092.308.400. (37370)

Închiriez (doresc) locuință (ne)mobilată. Telefon 235784; 092.308.400. (37370)

Ofer spre închiriere apartament 2 camere, Vlaicu, mobilat, 100 DM. Telefon 235784; 092.308.400. (37370)

Închiriem spații comerciale pentru magazine, depozite, producție, etc. Telefon 281060 și 281036. (36982)

Ofer spre închiriere apartament (ne)mobilat. Telefon 210255; 094.560.959. (37075)

Caut urgent să închiriez apartament ofer 100 - 150 DM. Telefon 210555; 094.560.959. (37075)

Închiriez spațiu comercial ultracentral, Bd. Revoluției, nr. 35. Telefon 279336. (37358)

Ofer spre închiriere apartament 2 camere, mobilat, contorizat, zona Confecții, 80 DM. Telefon 285597. (37386)

Dau în chirie spațiu comercial în Bd. Revoluției nr. 6. Telefon 094 708 200. (37107)

Ofer spre închiriere spațiu ultracentral. Telefon 211792. (36136)

Închiriez spații comerciale și depozit pe Calea Lipovei nr. 113, vizavi Restaurant Flora. Telefon 092 921 103. (37401)

Ofer spre închiriere grădină în Micălaca. Telefon 259726. (37481)

Închiriez apartament 3 camere, semimobilat, Alfa. Telefon 211174. (37510)

Ofer spre închiriere apartament 1 cameră, gaz, telefon, în Grădiște. Telefon 462806. (4114783)

Ofer spre închiriere apartament 2 camere, mobilat, Podgoria. Telefon 232035, orele 15.30-18. (37515)

Închiriez garaj ultracentral, str. V. Milea. Telefon 092 562 017. (34363)

Dau în chirie apartament 2 camere, mobilat, Micălaca, bl. 217. Telefon 269746. (37554)

PIERDERI

Pierdut legitimație de acces și autorizație de călătorie eliberate de Revizia Vagoane Arad, pe numele Suciu Marcel. Le declar nule. (37469)

Pierdut legitimație de acces eliberat de Compania de Transport Public Arad, pe numele Malec Adrian. O declar nulă. (37500)

Pierdut certificat poluare redusă seria ARE 1X 0668 eliberat de RAR pentru SC „AZZURO IMPEX" SRL. Îl declar nul. (37492)

Pierdut cod fiscal nr. R6648487 eliberat de Ministerul Finanțelor pentru SC CAR-SPED SRL ARAD. Îl declar nul. (37513)

Pierdut carnet expert contabil nr. 7574/ 1996, eliberat CECCAR- Filiala Arad, pe numele Coană Florin Ion. Îl declar nul. (37555)

Pierdut CIV seria B-398739 eliberat de R.A.R, REȘIȚA pe numele SUSCA MARIA. Îl declar nul. (37607)

† DECESE †

S-a stins din viață, măicuța și bunica noastră,
SAVU SOFIA (NUNI),
lăsându-ne inimile sfărâmate. Înmormântarea azi, 9 decembrie, ora 14, la Cimitirul Pomenirea. Familia prof. DOBRE.

Cu adâncă durere anunțăm decesul iubitului nostru fiu, frate, cumnat, unchi,
ISTRATE IONEL,
la numai 47 ani, după o scurtă suferință. Înmormântarea va avea loc azi, ora 14, de la Capela Cimitirului ETERNITATEA. Familia îndurerată.

Cu sufletele înlăcrimate și cu multe regrete anunțăm decesul, la numai 32 ani, al unicului fiu și frate
VLAICU DUȚU ANTONE,
zis NEAMȚU, după o lungă și grea suferință. Rugăm pe bunul Dumnezeu să-l ierte și să-l odihnească în pace! Înmormântarea azi, 9 decembrie 1999, ora 13, din Capela Cimitirului Pomenirea. Mama Sofia, surorile: Luminița și Aida cu familia, în veci îndoliate.

După o lungă și grea suferință a încetat din viață
PETCUȚ ANA,
din NADĂȘ. Înmormântarea va avea loc, vineri, ora 13, la Cimitirul Grădiște. Dumnezeu să o odihnească în pace! Familia îndoliată PETCUȚ.

Cu adâncă durere în suflet anunțăm încetarea din viață a celei care a fost mamă, soacră, bunică
KERESZTES IANCA.
Înmormântarea va avea loc în data de, 10.12.1999, de la Capela Cimitirului Pomenirea, la ora 13. Familiile îndoliate: RUCK, KONNAT, REVILAK.

† SERVICII FUNERARE †

SC „NOSFERATU" SRL,
str. Ghiba Birta nr. 26, telefon 270437; 094.554.874.
NON - STOP
SERVICII FUNERARE COMPLETE.
Sicrie, respete, cruci, îmbălsămat, spălat, îmbrăcat, prosoape, batiste, panglică, baticuri, catafalc, sfeșnice, steag doliu, coroane, jerbe, colaci, cozonaci, colivă. ORGANIZĂM POMENI!
PENTRU PENSIONARI REDUCERE 10%.
OFERTA: sicriu + respete + cruce = 750.000 lei.
GRATUIT: transportul sicriului la domiciliu, intermediem obținerea actelor de deces, fotovideo, fanfară.
NOU! Punem la dispoziția clienților noștri CAPELA. (c.)

NON STOP
RO-STYL COMPANY
firmă producătoare de sicrie, str. M. Eminescu nr. 4 (vizavi Cinema MUREȘUL), telefon 211929, 094.537.715, 094.558.712
TOTUL ÎNTR-UN SINGUR LOC, LA PREȚ DE PRODUCĂTOR, CALITATE și OPERATIVITATE OCCIDENTALĂ:
- îmbălsămat, îmbrăcat, cosmetizat
- sicrie: 400.000-1.600.000 lei
- sicrie lux
- lenjerie deces: 160.000-600.000 lei
- cruci, mânere - sicriu, etc.
OFERTĂ: sicriu, lenjerie, cruce - 730.000 lei.
Transport în Arad GRATUIT.
Nou! Se plătește avans 50%, restul într-o lună.
Suntem producători nu simpli comercianți.
NOU! Se plătește 50% avans, restul într-o lună. (c)

† CONDOLEANȚE †

Suntem alături de familia Bartaliș Iosif și Tatiana în aceste momente de nemărginită durere pricinuită de pierderea în aceeași zi a ambilor părinți,
BARTALIȘ LUDOVIK
din Arad și
LUPȘAN NICOLAE,
din Vinga.
Dumnezeu să-i odihnească în pace! Asociația de locatari bloc 8, str. Banu Mărăcine, Arad. (37518)

A.F.D.P.A. ARAD ai cărei membri sunt foarte profund îndurerați de despărțirea de cel ce a fost doctorul
LIVIUS CONȚIU,
om de o mare ținută morală, transmite familiei îndoliate întreaga sa compasiune. Comitetul de conducere. (37526)

Suntem alături de familia LAZA PETRU și VIORICA, în durerea pricinuită de moartea mamei. Dumnezeu să o odihnească! Familia SOCACIU PETRU. (37527)

Colectivul SC ATLASSIB ARAD este alături de colega MOLDOVAN MARIANA în greaua încercare pricinuită de moartea mamei sale. Sincere condoleanțe! (37528)

Regretăm profund trecerea în neființă a fostului nostru coleg,
GORGOS GHEORGHE,
om cu suflet nobil și transmitem sincere condoleanțe familiei. Colegii din fosta Policlinică de intreprinderi. (37542)

Regretăm dispariția dintre noi a celui care a fost cel mai bun om și prieten din lume,
LUPȘAN NICOLAE.
Suntem alături de familia îndoliată. Familia Ilieș. (37543)

Un ultim omagiu celui care a fost cel mai bun om din lume și președinte de asociație,
LUPȘAN NICOLAE.
Colectivul de angajați AGRO VINGA. (37544)

Condoleanțe familiei BARTALIȘ și TIBI LUPȘAN, pentru decesul tatălui lor,
NICOLAE LUPȘAN.
Familia Cocioban Cristian. (37548)

Sincere condoleanțe doamnei DOBRE MILA și familiei îndoliate. SC „NURCA VERITAS" SRL. (37560)

Suntem alături de familia BARTALIS la marea durere pricinuită de pierderea părinților:
BARTALIS LUDOVIC
LUPȘAN NICOLAE.
Fostele colege de la Serviciul Contabilitate UTA SA. (37565)

Colectivul Administrației Financiare Arad este alături de colegul lor, DUDI PERA în marea suferință pricinuită de trecerea în neființă a dragului său tată. Sincere condoleanțe familiei îndoliate. (37574)

Cu adâncă durere aducem un ultim și trist omagiu celui care a fost
LUPȘAN NICOLAE.
Suntem alături de familia îndurerată! Dumnezeu să-l odihnească în pace! Familiile: BOLDURA și BANCIU. (37586)

Suntem alături de familia BARTALIS în marea durere pricinuită de decesul tatălui. Sincere condoleanțe! Familia Gornic. (37600)

Suntem alături de familia LUPȘAN în marea durere pricinuită de decesul tatălui. Sincere condoleanțe! Familia Gornic. (37600)

Colectivul SC „AGROMEC VINGA" SA este alături de familia îndoliată în greaua pierdere pricinuită de dispariția fulgerătoare a celui ce a fost un om deosebit
LUPȘAN NICOLAE.
Transmitem sincere condoleanțe! (37605)

Suntem alături de domnul profesor PETRU M. HAȘ în greaua încercare pricinuită de moartea fiului drag, la numai 22 ani. Familiile: Popa, Abrudan. (37609)

Sincere condoleanțe familiilor DANCI VASILE și ION la trecerea în neființă a tatălui drag
DANCI GHEORGHE,
din BORȘA. Dumnezeu să-l ierte și să-l odihnească în pace! Din partea familiilor: CRAI, NEMȚĂU, LILE și CHICIN. (37617)

† COMEMORĂRI †

La 6 săptămâni de la plecarea dintre noi, o lacrimă și un gând pios pentru cel care a fost un coleg și un om deosebit,
sing. MIȘU INCICĂU.
Dumnezeu să-l odihnească în pace! Serviciul Tehnic - FERONERIA. (37533)

O clipă de aducere aminte în memoria dragului nostru soț și tată,

CÂRPACI IOAN,
la împlinirea a 10 ani de la trecerea sa în neființă. Dumnezeu să-l odihnească în pace! Familia. (37409)

Un gând pios, o lacrimă și o floare pe tristul mormânt al celui care a fost soț, tată și bunic,
BOARIU GHEORGHE,
plecat dintre noi în urmă cu 5 ani. Familia. (37501)

Se împlinesc 6 luni de la trecerea în neființă a celui care a fost un minunat soț, tată, fiu, frate, cumnat,
lt. col. GHILINȚĂ FĂNEL.
Nu te vom uita niciodată! Parastasul și slujba de pomenire va avea loc la Biserica Ortodoxă din Micălaca, sâmbătă, 11 decembrie 1999, ora 12. Soția Mariana, fiica Diana, fiul Fănel, părinții și frații. (37580)

Pios omagiu de aducere aminte la împlinirea a 5 ani de la trecerea în neființă a celui care a fost
PINTEA PAVEL.
Nu te vom uita niciodată! Soția Mărioara, nepoții Vasile și Mărioara Savu cu copiii Simona și Bogdan. (37632)

Mii de premii, Miliarde de Lei !

2000
UN AN NOU FERICIT !

Winchester

EDIȚIE LIMITATĂ

AMERICAN BLEND

Sărbătorește anul 2000 cu noi !

Uită-te în pachetul de Winchester: poți câștiga pe loc până la 100 MILIOANE lei !

- Caută pachetele de Winchester Cartonat Full Flavor, Lights, Menthol și Winchester Necartonat pe care este înscris textul "2000 UN AN NOU FERICIT !"
- În interiorul pachetelor ai șansa să găsești, între 15 noiembrie 1999 și 15 februarie 2000, un cupon pe care este înscrisă suma câștigată pe loc. Toate premiile sunt în valoare netă.
- Urmează instrucțiunile de pe cuponul câștigător, pentru a afla cum vei intra în posesia premiului !

Chiar dacă nu ai găsit nici un cupon, Winchester îți mai acordă o șansă: să câștigi unul dintre cele 3 MARI PREMII, de câte 200 MILIOANE lei fiecare !

- Decupează de pe 3 pachete de Winchester mențiunea "2000 UN AN NOU FERICIT !"
- Scrie pe o foaie de hârtie numele și prenumele tău, adresa, data nașterii, seria și numărul actului de identitate, un număr de telefon la care poți fi găsit, precum și răspunsul corect la întrebarea: "Ce companie produce țigările Winchester?"
- Pune într-un plic cele 3 decupaje și foaia de hârtie completată cu datele de mai sus. Trimite plicul la adresa: CP 83 - OP 83, București, cu mențiunea: "Pentru concursul Winchester", până la data de 15 februarie 2000 (data limită a poștei). Câștigătorii marilor premii vor fi desemnați în urma unei trageri la sorți, ce va avea loc în data de 29 februarie 2000. La tragerea la sorți vor participa numai plicurile considerate valabile (care conțin toate elementele enumerate mai sus).

3 x

Toate premiile sunt în valoare netă. Câștigătorii vor fi anunțați în presă. La această promoție pot participa numai cetățenii români cu domiciliul stabil în România, în vârstă de peste 18 ani.
Participarea angajaților companiei R.J.Reynolds (și a membrilor direcți ai familiilor acestora), ai companiilor afiliate, agențiilor de publicitate și ai altor companii implicate în această promoție este interzisă. Mai multe detalii despre promoție pot fi solicitate în scris la CP 83 - OP 83, București.

CÂȘTIGĂTORI AI CONCURSULUI WINCHESTER

Marele concurs Winchester **„Mii de premii, miliarde de lei!"** este în plină desfășurare. Auzim în fiecare zi despre noi câștigători. Iată cine a câștigat până acum în zona Aradului:

- **Cristian Haica, din Arad - 1 milion lei**
- **Maria Sabău, din Arad - 1 milion lei**
- **Cornel Lazie, din Beliu, jud. Arad - 3 milioane lei**

Îi felicităm pe milionari și sperăm ca lista să crească cu cât mai multe nume din rândurile cititorilor noștri.

Treceți prin iarnă cu noi!

Andromeda Service

S.C. ANDROMEDA SERVICE SRL

Arad, str. Gorunului nr. 24

Execută instalații de încălzire locală, pe gaze naturale, individuale sau pe scări de bloc.

Plata instalațiilor se efectuează în maxim 24 rate cu avans ZERO.

Plățile se pot eșalona convenabil în scopul uniformizării cheltuielilor pe parcusul anului.

Proiectul este finanțat de

BANCA POPULARĂ PHOENIX

Relații la telefon: 057-270899

BANCA ROMÂNĂ PENTRU DEZVOLTARE
GROUPE SOCIÉTÉ GÉNÉRALE
Sucursala Județeană ARAD
Bd. Revoluției nr. 5-7
Telefon 253280

ADEVĂRUL

COTIDIAN INDEPENDENT ARAD

Anul XI, nr. 2870

Vineri, 10 decembrie 1999 ● 20 pagini ● 2000 lei ● e-mail: adevarul@arad.ro

BRAT Publicație auditată în semestrul I 1998. Tiraj mediu zilnic vândut: 35.948

WEST BANK
ARAD, B-dul Revoluției nr. 88
TELEFON: 284.888; FAX: 285.202
BANCA COMERCIALĂ WEST BANK S.A. acordă dobânzi avantajoase la depozitele la termen ale persoanelor fizice (suma minimă 500,0 mii lei)
1 lună - 50%
2 luni - 51%
3 luni - 53%

ÎNVĂȚĂMINTELE UNEI GREVE

La ora la care apar aceste rânduri greva ceferiștilor continuă. O grevă generală cum România nu a mai cunoscut în cei 10 ani care au trecut de la Revoluție și care pică cum nu se poate mai prost.

Nu-i vorbă că o grevă generală la căile ferate provoacă frisoane și lasă urme chiar în economiile occidentale sănătoase și puternice, darămite într-o țară aflată într-o nesfârșită tranziție cum este România unde toate, dar absolut toate sectoarele pârâie pe rupte din încheieturi. Și este suficient să deschizi televizorul unde nu există - cel puțin de vreun an de zile - buletin de știri care să nu înceapă cu o grevă nu știu unde sau care să nu cuprindă o știre despre un posibil conflict de muncă.

În mod sigur anul acesta nu se va încheia cu greva ceferiștilor, alte segmente ale bugetarilor amenințând cu declanșarea unor manifestații ori cu întreruperea lucrului. Firește, **o primă cauză care se vede de altfel cu ochiul liber este decăderea tot mai accelerată a economiei datorată fie neputinței actualilor guvernanți de a găsi cele mai potrivite măsuri, fie pur și simplu datorită lipsei de interes a acestora pentru rezolvarea adevăratelor probleme ale momentului.** Și ca o consecință, tactica Puterii este una pompieristică: „arde" azi aici, știu eu, la Tractorul Brașov, pac, un împrumut de 200 de miliarde de lei ca să le închidem gura răzvrătiților, arde la minerii care s-au blocat în subteran -, la fel, „tună" la Petrotub - societate, culmea, privatizată, - gata, Guvernul intervine la patronii întreprinderii pentru a amâna anumite măsuri.

Și tot așa, **nu a trecut lună lăsată de la Dumnezeu în care un conflict de muncă să nu fi fost stins în acest fel, adică amânând rezolvarea lui până la vară sau la toamnă sau la anul!** Mai mult chiar, spre a da o notă, chipurile, de temeinicie și seriozitate acestor amânări, Guvernul nu s-a sfiit să încheie tot felul de protocoale normal, cu termen și responsabilități clare pe care mai apoi le-a ignorat sau chiar uitat.

MIRCEA DORGOȘAN

(Continuare în pagina a 5-a)

Ieri, la ședința extraordinară a C. L. M. Arad

LA CAPĂTUL UNOR DISCUȚII EXTREM DE APRINSE, CONSILIERII AU HOTĂRÂT CĂ BOBANCU VA FI DIRECTOR LA ARTERM

Consilierii Dolha și Tusz au acuzat comisia de rezolvare a contestațiilor că a dat o soluție ilegală

Pag.4

Foto: ONORIU FELEA

Pentru dezamorsarea conflictului

REPREZENTANȚII SINDICATELOR FEROVIARE ȘI CEI AI ADMINISTRAȚIEI AU RELUAT, ASEARĂ, NEGOCIERILE

Reprezentanții sindicatelor feroviare aflate în grevă generală și cei ai administrației societăților de cale ferată au reluat negocierile, aseară, pentru a găsi o cale de dezamorsare a conflictului.

La discuții au participat, din partea feroviarilor, atît reprezentanți ai Convenției "Solidaritatea", al căror protest a debutat la începutul săptămînii, cît și cei din Federația Mișcare/Comercial, care au intrat în grevă generală ieri, la ora 19.00. Cele două organizații au revendicări comune și respectă același program pentru asigurarea unei treimi din circulația trenurilor, așa cum prevede legea.

La ora închiderii ediției negocierile erau în curs de desfășurare.

Ea totuși așteaptă trenul...

STEAUA RATEAZĂ PRIMĂVARA EUROPEANĂ

Ieri seară, la București, s-a disputat jocul retur din cadrul turului III al Cupei UEFA la fotbal, între echipele Steaua și Slavia Praga. Partida s-a încheiat cu scorul de 1-1 (1 -0). Cum în prima manșă, Slavia a învins cu 4-1, cu scorul general de 5-2, formația cehă s-a calificat pentru primăvara europeană.

D. SCRIDON

„SUNT ÎN CONTRADICȚIE CU PREȘEDINTELE CONSTANTINESCU"

declară senatorul TICU DUMITRESCU, în exclusivitate pentru ziarul nostru.

Pag. 5

MOBIL VENEZIA
■ MOBILIER MODERN LA COMANDĂ
■ AMENAJĂRI SPAȚII COMERCIALE
■ MATERIALE IMPORT
■ CALITATE SUPERIOARĂ
STR. VIȘINULUI NR. 74
TEL: 057/224885
092/777361

PREȚURI DECENTE la tâmplărie din ALUMINIU
SERGIU-GEANINA
Vă oferă
● Tâmplărie aluminiu din import și românești
● P.V.C. și geamuri termopan
● Rolete și jaluzele
Telefon: 279699; 092292559
Arad, Str. Voinicilor, Nr. 34.

CU TERRA CÂȘTIGI DE DOUĂ ORI!
TERRA
5 PREMII X 1.000.000 LEI
10 PREMII X 500.000 LEI
Premii de 10 milioane în fiecare lună cu produsele TERRA
Detalii în magazine.

SUPER-TRAGEREA PREMIILOR DE FIDELITATE
ADEVĂRUL
5 televizoare color
2 seturi mobilier
2 frigidere
3 aragaze
LA TRAGEREA LA SORȚI, CARE SE VA DESFĂȘURA VINERI, 17 DECEMBRIE A.C., ORA 18,00, PE PLATOUL DIN FAȚA PRIMĂRIEI ARAD VOR PARTICIPA TOATE TALOANELE PRIMITE ÎN ACEST AN PENTRU TRAGERILE LUNARE ALE PREMIILOR DE FIDELITATE, CARE NU AU IEȘIT CÂȘTIGĂTOARE ÎN LUNILE RESPECTIVE
PREMII ÎN BANI: 15 premii x 500.000 lei
Vor fi oferite alte premii-surpriză cu sprijinul următorilor sponsori și colaboratori:
● ARBEMA ● ARAMIS ● PETROM ● CORAURA ● EURO GSM ● COMSIM ● VINALCOOL ● PURINA ● JOHANNA ● NIDA PROD ● CLIO
2 telefoane mobile GSM

WEEKEND CAPRICIOS
Vremea se va menține relativ caldă. Cerul va fi temporar noros și trecător se vor semnala precipitații sub formă de ploaie, apoi și lapoviță. La munte va ninge. Vântul va sufla slab la moderat din sector vestic.
Temperaturi maxime: 5 la 10°C. Temperaturi minime: -2 la +2°C.

UȘI ȘI FERESTRE DIN ALUMINIU ȘI P.V.C. GEAM TERMOPAN
ALGLASS
MOBILIER LA COMANDĂ
FIRME ȘI RECLAME
STR ROȘIORI 26
TEL/FAX/ 057/289053

UȘI ȘI FERESTRE DIN PVC ARMAT GEAM TERMOPAN
Profile TROCAL Germania
SATLINE
Tel-fax: 251461
094 507211
Arad B-dul I.Maniu bl.26 ap.1

CALENDAR

Vineri, 10 decembrie

● Astăzi, Soarele răsare la ora 7 și 40 de minute și apune la ora 16 și 36 de minute.

● Au trecut 344 de zile din acest an. Au mai rămas 21 de zile până în anul 2000!

● **Praznicul zilei: Biserica Ortodoxă**: Sfinții Mucenici Mina, Ermoghen și Eugraf; **Biserica romano-catolică**: Melhiade, Mina; **Biserica greco-catolică**: Sfinții Mina, Ermogen și Eugraf (+235).

„ADEVĂRUL" VĂ ASCULTĂ

La telefonul dimineții, 280944, între orele 9,00-12,00

● **Oameni de suflet.** Familia Nagy, str. Simion Balint nr. 8, din Arad mulțumește tuturor acelora care le-au sărit în ajutor, trimițându-le, de Moș Nicolae diverse alimente, dulciuri și bani. „În plus, țin să mulțumesc în mod special Filialei Arad a Partidului «ROMÂNIA MARE» care pe lângă alimente și dulciuri ne-a dat și suma de 100.000 de lei. Datorită acestor oameni cu suflet, putem petrece și noi așa cum se cuvine Sărbătorile."

● **Completare.** Dl. ing. Ion Dinu, de la Societatea agricolă „Ceres", ține să răspundă d-nei L. Sărăndan că, pe lângă zahărul și uleiul pe care i-au primit deținătorii unui hectar de pământ din asociație, anul acesta s-au mai dat și 300 kg grâu, 100 kg de orz și 1000 kg porumb boabe.

● **Liftul costă, dar cam mult!** Mai mulți arădeni au reclamat faptul că plătesc prea mult cheltuielile necesare cu funcționarea și repararea liftului. Asta dacă ar fi să comparăm prețurile practicate în Timișoara. Cu un material mai amplu despre acest subiect, vom reveni în zilele următoare.

Redactor de serviciu
N. O.

La telefonul 280003, între orele 15,00-18,00

● **Bătaie de joc pe strada Cardoș!** „Ceea ce se întâmplă cu strada noastră de vreo două-trei luni de zile e pur și simplu bătaie de joc! O trupă de muncitori au venit, au săpat, au introdus o conductă pentru canalizare, probabil, și au acoperit-o. Toate acestea pe mijlocul străzii. După vreo două săptămâni, pământul a început să se surpe din loc în loc, formând adevărate capcane pentru șoferi și mașini. Au revenit meșterii, au săpat din loc în loc gropi adânci de doi metri, tot pe mijlocul străzii și așa le-au lăsat până în ziua de azi! Doamne ferește de un incendiu sau de vreo urgență medicală, că nici pompierii, nici salvarea n-au acces pe stradă!", ne-a sesizat Viorel T., în numele tuturor locatarilor de pe strada Cardoș, din zona Bisericii Sărbești. „Temă de casă" pentru inspectorii Consiliului Local, care sunt obligați să restabilească ordinea pe strada Cardoș.

Redactor de serviciu
F. T.

A venit BARZA!

La Arad: Lingurar Adrian Ioan; Dombi Sandi; Banu Daniel; Golovescu Bogdan Alexandru; Grec Darius Gabriel.

La Chișineu-Criș: Covaci Leontina.

La Ineu: Iancu Maria.

La Lipova: Petica Adelina Anamaria; Giurec Flavia Mădălina.

METEO

Vremea va fi relativ caldă. Cerul va fi mai mult noros. Local se vor semnala ploi ce pot avea și caracter de aversă. Vântul va sufla în general moderat din sector sudic. Dimineața, izolat se va semnala ceață.

Temperaturi maxime: 6 la 9°C; Temperaturi minime: 0 la +3°C.

Meteorolog de serviciu
CARMEN ȘARGA

ACTUALITATEA CULTURALĂ

TEATRE

■ Teatrul de Stat Arad prezintă mâine, cu începere de la ora 18,00, spectacolul cu piesa „**Vârstele dragostei**" de Tudor Mușatescu, în regia artistică a lui Tudor Petruț. Scenografia: Onisim Colta.

■ Duminică, tot de la ora 18,00, Teatrul de Stat Arad va prezenta piesa „**Moartea unui comis voiajor**" de Arthur Miller. Regia - Horea Popescu. Scenografia - Doru Păcurar.

■ Luni, 13 decembrie a.c., începând cu ora 18,00, pe scena Teatrului de Stat Arad vor evolua actorii Teatrului de Stat Oradea, în piesa „**Steaua fără nume**" de Mihail Sebastian. Regia artistică - Florin Antoniu.

■ Teatrul de Marionete Arad prezintă duminică, 12 decembrie, ora 11,00, spectacolul „**Cei trei purcelușI și lupul**". Regia artistică: Adela Moldovan. Scenografia: Francisc Baranyi.

CINEMATOGRAFE

Dacia: Detectiv de voie, de nevoie (SUA) 9,30; 11,45; 14; 16; 18; 20. **Mureșul:** Quinta Royala (SUA) 10; 12,30; 15; 18 . **Arta:** Mesaj de departe (SUA) 15; 17,30. **Sala mică:** După faptă și răsplată (SUA) 15,30; 18.

AU PLECAT DINTRE NOI

Tirșin Catinca (1925), Glogovician Floarea (1912), Banya Gheorghe (1949), Igrișan Dimitrie (1930), Hărdău Nicolae (1921), Târnovan Catița (1920).

ALIANȚA ANTI SUICID

OMANĂ DE AJUTOR

LINIA VIEȚII

057/214214
între orele 20,00-08,00

Vă ascultă, vă înțelege și vă ajută

CURSUL VALUTAR*

- VALORI ÎNREGISTRATE IERI, 9 DECEMBRIE 1999

Denumirea valutei	BNR	BCR		BRD		Banca Transilvania		Banca Agricolă		BIR		Bursa neagră	
		C	V	C	V	C	V	C	V	C	V	C	V
Dolar	17970	18.000	18200	17900	18200	17900	18200	17940	18240	18000	18450	17950	18200
Marca germană	9398	9331	9625	9315	9569	9380	9520	9309	9540	9359	9550	9400	9550

PREȚUL AURULUI

BANCA NAȚIONALĂ. Pentru gramul de aur de 24K: prețul cu ridicata - 164.231 lei, iar prețul de achiziție - 147.807 lei. Prețuri valabile ieri.

PIAȚA NEAGRĂ - Aur 14 K cumpărare: 80.000 lei/g, vânzare: 90.000 lei/g.

Aur 18 K cumpărare: 100.000 lei/g, vânzare: 130.000 lei/g.

HOROSCOP

Vineri, 10 decembrie 1999

BERBECUL (21.03-20.04). E posibil ca diferitele activități colaterale să vă aducă venituri suplimentare, dar aceasta nu înseamnă că trebuie să fiți peste măsură de cheltuitor.

TAURUL (21.04-20.05). Fiți îndrăzneți! Vă jucați cu oameni mari, acum, iar pentru ca circumstanțele să se întoarcă în favoarea dvs. trebuie să manevrați puterea, complexitatea, dar și conturile.

GEMENII (21.05-20.06). În ciuda criticilor continue, recepționate de la ceilalți, urmați-vă planul care, să sperăm că, în sfârșit, este construit pe fapte și nu pe vorbe.

RACUL (21.06-22.07). Problemele familiale împreună cu ispitele care vă fac cu ochiul, mai ales cele de pe tărâmul amorului, vă răpesc aproape tot timpul.

LEUL (23.07-22.08). Este foarte posibil să întâlniți un suflet foarte apropiat, care se poate implica în procesul de definitivare a viitorului dvs.

FECIOARA (23.08-22.09). Un eveniment petrecut la serviciu, o sporire a responsabilităților sau o promovare vă vor face să vă reanalizați prioritățile.

BALANȚA (23.09-22.10). Depuneți toate eforturile în scopul îmbunătățirii imaginii publice actuale.

SCORPIONUL (23.10-21.11). Sunteți concentrat în direcția rezolvării inedite a problemelor de serviciu, vizând o ridicare a cotei valorice sau o reconsiderare a dvs.

SĂGETĂTORUL (22.11-21.12). Aveți parte de niște probleme financiare, lucru ce vă provoacă o anumită stare de neliniște.

CAPRICORNUL (22.12-19.01). O zi propice pentru a efectua anumite schimbări și a pune unele lucruri la punct.

VĂRSĂTORUL (20.01-19.02). Flexibilitatea de care dați dovadă vă permite să vă adoptați cu ușurință la modificările sau situațiile noi care apar, astfel că nu există pericolul să fiți luat prin surprindere.

PEȘTII (20.02-20.03). Eșecurile v-au cam ocolit în ultimul timp, căci n-ați acționat la întâmplare, ci acțiunile au fost pregătite minuțios. Sunteți foarte apropiat de partenerul de viață.

MOCHETA
Arad, Piața Gării
Telefon 235221
Vinde și montează mochetă la prețuri cu o reducere de 10-20%

ARCOMMAT GRUP S.A.
2900 Arad - Romania
Str. Voevod Moga nr. 65-67
Tel./Fax. 0040 57 281779, 0040 57 276333
dealer autorizat zona de vest
LUBRIFIN
Vinde la preț de rafinărie:
* ULEI MOTOR
* ULEI TRANSMISIE
* ULEI TRANSMISII INDUSTRIALE
* ULEI HIDRAULIC
* ULEI COMPRESOR
* ULEI DE CILINDRU
* ULEI PT. TRATAMENTE TERMICE
* ULEI TRANFER CĂLDURĂ
* ULEI INSTALATII FRIG
* ULEIURI ELECTROIZOLANTE
* ULEIURI PT. LAGĂRE
* ULEIURI EMULSIONABILE
* ULEI GHIDAJ
* ULEI TURBINE
* UNSORI MULTIFUNCTIONALE

PASTILA DE UMOR

– Desigur, strigă furios un parlamentar către colegii lui, așteptați cu nerăbdare ziua când o să închid ochii?

– Nu ochii, ci gura!

UTILITARE

• PIEȚE, TÂRGURI

Astăzi este zi de piață la Ineu, Lipova, Covăsînț, Mișca, Moneasa, Șepreuș, Șimand, Vladimirescu. Tot astăzi se organizează târguri săptămânale la Ineu, Șepreuș, Șimand.

Mâine, sâmbătă, vor avea loc târguri săptămânale la Felnac, Lipova, Pâncota, Hălmagiu și Moneasa, iar duminică, la Sântana și Vinga.

• FARMACIA DE SERVICIU

În noaptea de vineri spre sâmbătă este de serviciu, cu program non-stop, farmacia **„SALVIA"**, din Micălaca, zona 300. Telefon: 267997.

Farmacia **„Sinapis"**, Bd. Revoluției nr. 88, lângă Noul Stil, telefon 282369 și și **„Noua Farmacie"**, strada Andrei Șaguna nr. 15, telefon **948**, sunt de serviciu cu program non-stop.

• CONSULTAȚII ȘI TRATAMENTE CU PROGRAM NON-STOP

Cabinetul „Apollonia", situat la parterul blocului din spatele Casei Albe (zona Gării), str. Miron Costin nr. 13, sc. A, ap. 1, tel. 251225, efectuează tratamente injectabile (intramuscular și intravenos), aerosoli, E.K.G., ecografie și analize laborator.

• CABINET STOMATOLOGIC

• Cabinet stomatologic privat, Bd. Revoluției nr. 62 (vizavi de Biserica Roșie), telefon **256665**, deschis zilnic între orele 8,00-12,00 și 14,00-20,00.

• APOMETRE

În perioada 6-10 decembrie se citesc apometrele pe străzile: Șincai, Transilvaniei, Sebișului, Deseanu, Ciucașului, B. Bartoc, Artileriei, Grănicerilor, E. Murgu, Bradului, Iviranu, Zmeurei, Doinei, Războieni, Șoimului, Porumbului, Cocorilor, Pelinului, A. Purice, I. Cosânzeana, Mușetel, Trestiei, Biruinței, Dunării, I. Creangă, Alexandru cel Bun, Leandrului, Constituției, C. Izlaz, Coloniștilor, C. Turzii, S. Borlea, Șinaia, Episcopiei, V. Alecsandri, B. Cârțan, V. Ureche, V. Micle, Ciocârliei, Căminului, Salciei, Hunedoarei, E. Gârleanu, Vrancei, Voinicilor, Ciobanului, E. Necunoscut, Occident, Triumfului, Labirint, Teiului, Mal Mureș, Ștefan cel Mare, Radu de la Afumați, Achile, 13 Martiri, Trompetei, B. Voievod, Codrului, Nouă, Concordiei, I. Câmpineanu.

• ÎNTRERUPERI DE CURENT

În municipiu: Vineri: S.C. Arădeanca.

În județ nu sunt programate întreruperi de curent.

CONCURSUL NAȚIONAL DE PROIECTE PENTRU TINERET

Începând cu data de 1 Decembrie 1999, Ministerul Tineretului și Sportului organizează Concursul Național de Proiecte pentru Tineret, care vizează manifestările tradiționale și proiectele de anvergură națională în domeniul tineretului.

Organizațiile Neguvernamentale de Tineret interesate vor trimite proiectele până la data de 20 ianuarie 2000, în plic sigilat pe adresa: Ministerul Tineretului și Sportului, str. Vasile Conta nr. 16, sector II București, cu mențiunea „Concurs Național de Proiecte pentru Tineret".

Rezultatele concursului vor fi afișate la sediul M.T.S. în ziua de 1 februarie 2000.

De asemenea, concursul de proiecte trimestrial al ONGT-urilor se va desfășura în perioada 10-20.01.2000, urmând ca ziua și ora să fie comunicate în prima decadă a lunii ianuarie 2000. Metodologia de concurs este cea anterioară, conform Ordinului Ministrului 341/01.09.1999.

Relații pentru ambele concursuri se pot afla la telefoanele 281464 și 280939 sau la sediul DTSJ Arad din str. L. Blaga nr. 20.

Echipa de serviciu
GABRIELA GROZA
-secretar de redacție.
Bianca Felea,
Ioan Leac,
Dina Rujan,
Ramona Vidulescu
– tehnoredactare computerizată.
Ioana Frățilă,
Doina Jureă,
Aurica Telcian
– corectură.

În cartierul Aurel Vlaicu

PRIMA PIAȚĂ PRIVATĂ DIN ARAD

În cartierul Aurel Vlaicu, lângă cunoscuta piață Fortuna se întindea până mai ieri un teren insalubru, de fapt un adevărat maidan năpădit de gunoaie și de buruieni cât omul !

Intuind posibilitatea folosirii acestui loc în scopuri practice, comerciale, o firmă particulară pe nume **SC Inter Bock SRL** a cumpărat terenul cu pricina și, în ciuda scepticismului multora, s-a apucat cu toată seriozitatea de lucru. Treaba aceasta se întâmpla prin vară.

Și, spre surprinderea tuturor, în doar patru luni maidanul de pe strada Luchian a fost complet eradicat, în locul lui apărând o piață modernă și cochetă. Despre ce este ea și mai ales ce oferă noua piață - prima piață privată din Arad! - locuitorilor din zonă, ne-a relatat **dl. IONEL TÂMPA, directorul acestui complex.**

– Piața are canalizare pluvială și este pavată cu dale de piatră, ea fiind acoperită cu o copertină de import produsă de cunoscuta firmă italiană Ferrari.

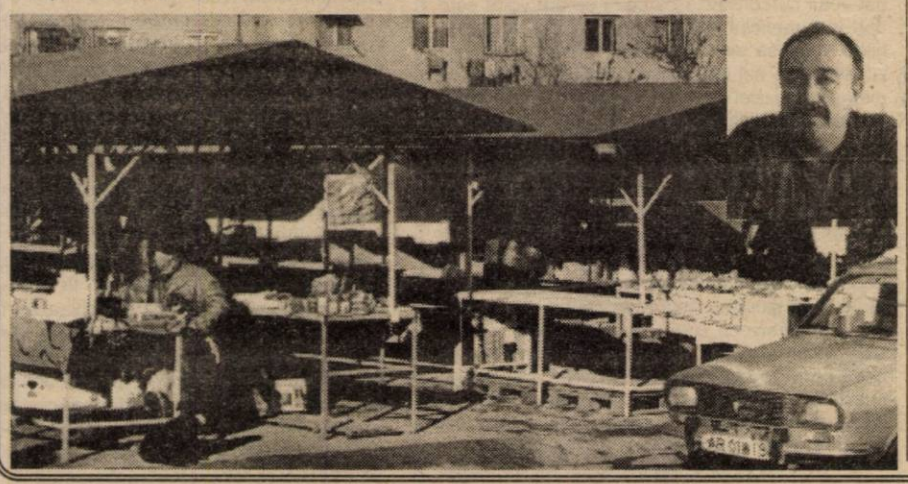

– Câte locuri la mese există?

– 72. De fapt existau, pentru că toate cele 72 de locuri - un loc măsurând 2 m/0,80 m au fost deja contractate la prețul de 500.000 de lei plus TVA.

– Piața are un anume specific?

– Nu, este o piață mixtă, alimentară și nealimentară, cu precizarea că cel puțin la ora actuală prevalează produsele nealimentare. Aș mai ține să adaug - că întreaga lucrare a costat peste 1 miliard de lei.

– Cam mult, dar face! În altă ordine de idei, nu v-ați gândit la posibilitatea unei comunicări cu piața de alături?

– Ba da, problema aceasta este în discuție și ea ar fi reciproc avantajoasă atât pentru noi cât și pentru SC TOP S.A. proprietarul pieței de alături.

– Ce ar mai fi de spus?

– Eventual să anunțăm orarul pieței care este de la **8 la 20**; ca și rugămintea noastră către comisia de circulație de pe lângă Primărie de a accepta un singur sens de circulație pe strada Luchian. Respectiv, dinspre Calea Aurel Vlaicu, pe lângă vechea piață agroalimentară și apoi pe strada Luchian, propunere care este împărtășită de toți automobiliștii care circulă pe aici.

MIRCEA DORGOȘAN
MARCEL CANCIU

UN CAMION DE LEMNE PENTRU UN HANDICAPAT LOCOMOTOR

Un nou gest umanitar a umplut, ieri, de bucurie, sufletul unui năpăstuit de soartă. Este vorba de David Vucescu, handicapat locomotor, care are un venit foarte mic. Din luna mai, de când a luat ființă, firma Espero-Forest a făcut mai multe astfel de donații. A început prin a ajuta școala și grădinița din Bocsig, iar aceasta este deja a patra acțiune de acest gen.

Mihai Stan, patronul firmei spune: „Pe toți aceștia i-am ajutat cu lemne, pentru că acesta este profilul firmei. Am mai avut o acțiune de ajutorare a copiilor din gară. Dar lor le-am oferit pachete cu alimente. Lui David Vucescu i-am donat o tonă și jumătate de lemne, în valoare de două milioane și jumătate. Și aceasta doar pentru că atât a cerut, pentru că nu avea destul loc să le depoziteze. Oricum, toată luna decembrie vom continua cu acțiunile caritabile."

A. BUGARIU

Indiferent de rezultatul negocierilor

ARTERMUL NU VA AFECTA POPULAȚIA

Până miercuri, negocierile de la Arterm au fost suspendate de mai multe ori, unul dintre motive fiind acela că sindicaliștii negociază cu vechea conducere. Cum noul director nu-și exercită, încă, funcția, ei au dorit să afle dacă noua conducere va accepta rezultatele obținute. Și... încă nu se știe.

Miercuri după-masă, însă, se prevedea ca negocierile să ajungă în faza finală. Chiar dacă sindicaliștii au obținut banii pe tichetele de masă, situația salariilor a rămas aceeași. Adică nelămurită. „N-am rezolvat negocierea salariilor pentru că n-am ajuns la ceva care să ne convină. Ne-au îmblânzit printr-un sistem de premiere și prin acordarea banilor de tichete. Noi am cerut o majorare a salariilor cu 60%, dar ei nu ne-au făcut nici o propunere pentru că, efectiv, nu sunt bani nici să înceapă negocierea", spune Ilie Don, liderul sindical al Artermului.

Astfel că, următoarea rundă de tratative va începe săptămâna viitoare și va dura, cel târziu, până în luna ianuarie a anului viitor. Ilie Don se arată încrezător în rezultatul lor: „Nu credem că negocierile vor eșua. Se va găsi o soluție. Oricum un lucru este sigur. **De la populație nu vom lua nici un ban în plus**, așa că nu trebuie să-și facă probleme. Vom rezolva oricum, dar nu vom afecta populația."

A. BUGARIU

Revelion 2000

„NOAPTEA MILENIULUI" LA RESTAURANT COSTĂ APROAPE UN MILION!

Orașul Arad începe să arate așa cum ne-am dori, pentru aceste sărbători deosebite: feerie, luminat, împodobit. Nu putem spune **curat**, din păcate. Poate acum, în al doisprezecelea ceas, Salubritatea își va lua rolul în serios.

● Unii arădeni vor dori să petreacă acest revelion de pomină într-un local select. Pentru aceștia, restaurantele oferă meniu complet și muzică după pofta inimii, la prețul mediu de 7.800.000 lei.

● **Dl. Sandu Vuiciu**, șef de sală la restaurantul Hotelului Astoria ne-a relatat: „Seara de Revelion, fără cazare, costă la noi 1.200.000 de lei. Oferim meniu complet și muzică bună cu formația de muzică ușoară ECON, care a avut succes pe litoral, anul acesta. Locurile s-au ocupat însă de o lună, prin contract cu cetățeni străini. Chiar și barul de noapte e rezervat de niște nemți."

● Aceeași situație e la Restaurant Hotel Parc, susține dl. Man Moise, șef de sală: „Am organizat seara de Revelion în două variante de preț: 800.000 lei/persoană la Snack Bar și 900.000 lei la discotecă. Totul e ocupat."

● Dacă preferați cadrul rustic, popular, Cabana Ghioroc organizează seara de Revelion la prețul de circa 760.000 lei. Capacitatea - 40 locuri. Meniu - specific românesc (pește). Discoteca va oferi muzică modernă și nu numai.

● Deocamdată, Restaurantul din Macea oferă cel mai ieftin „party" de revelion (350.000 lei) cu muzică populară.

A. IOSIF

Nu scăpa din ochi
oferta
care vine
o dată la
o mie de ani!

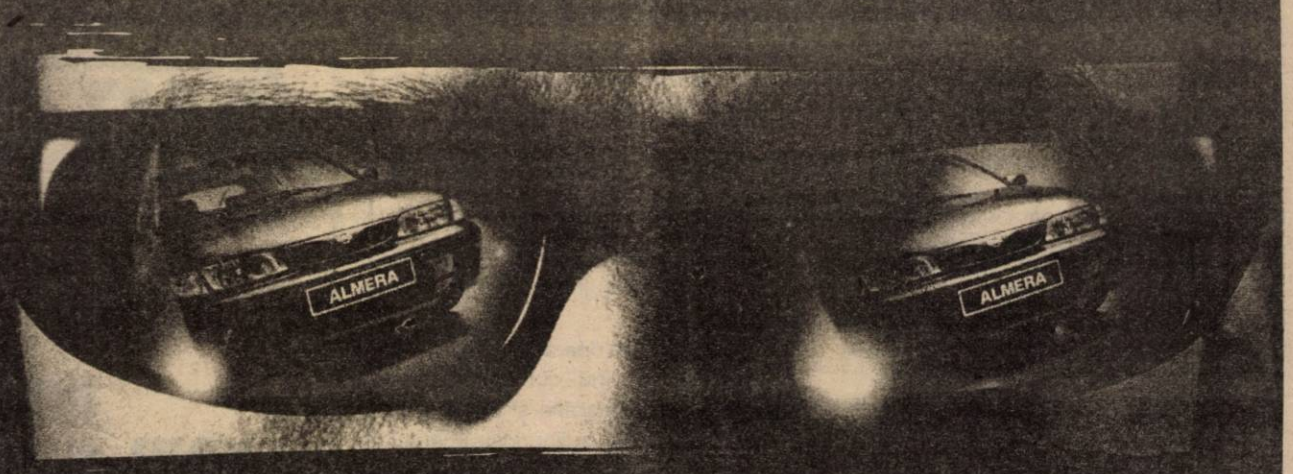

Intră în noul mileniu la volanul unui NISSAN Almera!

Abonează-te la CONNEX până la 31 decembrie 1999 și poți câștiga una din cele
7 mașini Nissan Almera!
Ai 3 luni de abonament gratuit și telefoane de calitate la prețuri speciale!

O dată la o mie de ani te întâlnești cu asemenea ofertă! N-o scăpa din ochi!

CONNEX
Viitorul Sună Bine

Ieri, la ședința extraordinară a C. L. M. Arad

LA CAPĂTUL UNOR DISCUȚII EXTREM DE APRINSE, CONSILIERII AU HOTĂRÂT CĂ BOBÂNCU VA FI DIRECTOR LA ARTERM

Ieri, C. L. M. Arad s-a întrunit într-o ședință extraordinară, care s-a terminat într-o atmosferă extrem de încordată.

Discuțiile s-au aprins în momentul în care pe ordinea de zi a ajuns proiectul de hotărâre ce prevede împuternicirea unui reprezentant al C.L.M. Arad în Adunarea Generală a Acționarilor la S.C. ARTERM S.A. Arad, în vederea negocierii și semnării contractului de administrare, cu administratorul selecționat în urma concursului.

După cum deja cunoașteți din coloanele ziarului nostru, concursul pentru acest post a fost câștigat de **Bobancu Alicescu Cornel**. Doar că ceilalți contracandidați, Crișan și Câmpan, au contestat decizia comisiei de selecție. S-a contestat atât punctajul cât și faptul că Bobancu ar fi participat la concurs fără respectarea condițiilor legale. Comisia de rezolvare a contestațiilor, compusă din consilierii Doru Sever Puia, Viorel Dolha, Francisc Tusz și doi angajați ai Primăriei - Lucian Frențescu (șeful serviciului juridic) și dna Farcaș (economist) au admis în parte contestațiile formulate de cei doi. Astfel, cei cinci membri ai comisiei au respins contestația cu privire la notare și ca urmare au recunoscut că Bobancu a avut cea mai bună lucrare, dar trei dintre ei au admis că Bobancu nu ar fi îndeplinit condițiile necesare pentru a participa la acest concurs. Ca urmare, comisia de contestații l-a scos din „joc" pe Bobancu și a spus că cel clasat pe locul doi, adică Crișan, este câștigătorul concursului!

Doar că, în cadrul ședinței CLM de ieri, doi dintre membrii comisiei de soluționare a contestațiilor, Viorel Dolha și, respectiv, Francisc Tusz, au venit în fața CLM Arad prin luarea de cuvânt a lui Viorel Dolha și au arătat că: **„suntem într-o situație care riscă să arunce o pată asupra CLM Arad. Pe lângă faptul de a nedreptăți o persoană, suntem pe cale de a nu numi la cârma termoficării orașului administratorul care a dovedit că este cel mai bun și care a îndeplinit toate condițiile legale de concurs."**

Dolha a arătat că „Bobancu, care deținea părți sociale la o firmă concurentă într-o oarecare măsură, le-a vândut în 26 octombrie prin act notarial. În 27 octombrie, acesta informează comisia de selecție în forma și termenul cerute de HG 364 că nu deține părți sociale la vreo firmă concurentă. Mai mult, dl. Bobancu a adus la comisie și copia actului notarial în deplin acord cu art. 11 al HG 364, care spune că «actele doveditoare menționate la art. 9, respectiv 10 pot fi completate, după caz, cu alte dovezi cerute de comisie.». Și acest demers a fost în termen și perfect legal. Mențiunile asupra vânzării din 26 octombrie au fost făcute la registrul Comerțului în 3 nov., deși legea permitea un termen de 15 zile și operațiunea nu era în sarcina dlui Bobancu. Conform legii, vânzarea era perfect valabilă între vânzător și cumpărător încă din 26 octombrie. Către terți vânzarea este opozabilă de la înregistrarea la Registrul Comerțului „în afară de cazul în care face dovada că era cunoscută de aceștia" (art. 5, Legea 26/90 a Registrului Comerțului). Deci vânzarea făcută de dl. Bobancu este opozabilă comisiei de selecție din momentul când face cunoscut comisiei faptul că nu deține părți sociale la firme concurente cu ocazia depunerii declarației pe proprie răspundere cerute de lege și aducerii în fața comisiei a copiei de pe actul notarial - toate în conformitate și în termenele cerute de lege."

Și Oficiul Registrului Comerțului, într-o notă emisă celor doi consilieri, consideră că au fost îndeplinite conform legii cerințele de publicitate față de comisie. Mai mult, și dl. Frențescu arată în referatul din 25 noiembrie că neînscrierea la Registrul Comerțului poate fi invocată doar de cei care nu cunoșteau vânzarea, ori dl. Frențescu a uitat să menționeze tocmai acest lucru - comisia cunoștea din declarație și din copia actului notarial acest lucru. În cadrul comisei de soluționare a contestațiilor, dl. Frențescu a dezinformat membrii comisiei, omițând mereu să citească și partea din art. 5 al Legii 26/90, care ar fi obligat în mod evident comisia să respingă contestația.

De altfel, și Bobancu a depus o contestație administrativă extrem de judicios argumentată împotriva deciziei luate de comisia de soluționare a contestațiilor.

Afirmațiile lui Dolha au înfierbântat atmosfera, mai ales acuzele pe care acesta i le-a adus consilierului Puia. Acesta din urmă a afirmat că: „am dat votul cu conștiința că ceea ce am votat este atât în beneficiul ARTERM-ului cât și al arădenilor. Neșansa mea este că dl. Crișan este PNL-ist, dar este cel mai cinstit." Puia a insinuat că membrii comisiei de selecție a managerului (Ban, Pantea și Neamțiu) ar fi fost părtași la comiterea unei „mârșăvii" când au decis câștigătorul concursului. În replică, Ban: „Nu știu la ce mârșăvie se referă dl. Puia, sper că știe ce a vorbit, eu vreau să vă spun însă că trebuie să-l punem director la ARTERM pe cel mai bun. Trebuie să știți că la ora actuală, din 100.000 de lei pe care populația îi plătește pentru agentul termic, 43.000 de lei sunt pierderi. Asta e problema. Și a fost o singură lucrare cu concepție informatică, strategică și care ne-a dat o soluție clară cu privire la ceea ce e de făcut, ca acest lucru să ia sfârșit. Dacă vreți să luăm în continuare banii aceștia din buzunarele cetățenilor, puneți pe cine vreți director. Eu zic însă că trebuie pus cel mai bun!"

În final, după alte discuții, C. L. M. a hotărât, la limita dintre legal și ilegal, să anuleze decizia comisiei de contestații. Practic, prin aceasta s-a hotărât ca Bobancu să fie cel care în urma încheierii contractului de administrare cu AGA de la S. C. ARTERM S. A. să conducă ARTERM-ul.

Majoritatea celor prezenți au fost de acord că prin acest mod „răul" făcut este mult mai mic. Chiar dacă Crișan se va adresa instanței „avem convingerea că l-am ales pe cel mai bun!" au spus o parte dintre consilieri la capătul acestei ședințe extrem de tumultuoase.

Ar fi fost o variantă ca în continuare să se meargă cu Crișan, doar că Bobancu, după toate probabilitățile ar fi câștigat în instanță și într-o altfel de situație „cineva" ar fi trebuit să-i plătească retroactiv salariul. Ceea ce nu-i puțin lucru, când e vorba să-l plătească consilierii...

DANA LASC

Ceferiada: Ziua a 4-a

IMPIEGAȚII ȘI „NAȘII" SUNT LUAȚI DE VALUL GREVEI

Salariații feroviari arădeni din ramura comercial-mișcare au hotărât ca de aseară, de la ora 19,00 să intre în grevă generală, alături de ceilalți protestatari. Liderul sindical local din secția mișcare-comercial, Ioan Voica ne-a declarat în cursul dimineții: „Renunțăm la forma noastră de protest doar dacă primim semnale de la București că se schimbă ceva. Dorim o majorare salarială de până la 70%. Bineînțeles că în timpul grevei, vom asigura o treime din transport, pentru ca mișcarea sindicală să fie legală. În această perioadă de criză vor fi și casieriile deschise. Anunț că vom ține cont de hotărârea Curții Supreme de Justiție asupra legalității grevei." În ramura locală comercial-mișcare activează în jur de 1500 de angajați: impiegați de mișcare, casieri și controlori de bilete, șefi de tren, magazioneri etc. Nici acești ceferiști nu sunt de acord cu părerile expuse de Băsescu, referitoare la salariile feroviarilor. „Nu câștig mai mult de 80.000 lei și tot timpul sunt la sute de kilometri de casă, în condiții tot mai grele de muncă. Din octombrie '89 și până n noiembrie '99, Ministerul Transporturilor a majorat tarifele la transportul CFR - călători cu 65%. Din acest procent, nu s-au alocat bani: nici pentru îmbunătățirea condițiilor de călătorie și nici pentru salariile personalului feroviar. Unde sunt aceste sume?" ne-a spus un controlor de bilete, ținând să rămână anonim.

Ceferiștii de la mișcare-comercial spun că în sectorul amintit salariul mediu este în jur de 1,5 milioane lei.

Ieri, trenurile care soseau în Stația CFR Arad, de la distanțe mai mari de 300 km, aveau între 3 și 6 ore întârziere.

FLAVIUS NĂSTĂSACHE

LUCAS WIRING SYSTEMS ROMANIA Lucas

face parte din grupul internațional de companii TRW, având peste 50.000 de angajați, producător și furnizor de componente și echipament pentru industria de automobile și aeronave. Actual firma are 400 angajați iar în decembrie 2000 firma va avea 1000 angajați.

Am înființat o companie în Arad și am început producția în cadrul sediului nostru temporar din clădirea Aramis la începutul lunii mai.

În prezent dorim să angajăm personal pentru următoarele poziții:

INGINER PRODUCȚIE

Responsabilități:

- Să se asigure că toate informațiile privind producția sunt corect structurate și monitorizate
- Să asigure compatibilitatea cu regulamentele / procedurile companiei, clienților, furnizorilor

Responsabil de documentația privind calitatea, concesiunile, planurile de control, preocupări privind calitatea

- Ajută la revizuirea și pregătirea manualelor tehnice și de calitate
- Furnizează asistență tehnică zilnic, inclusiv rezolvarea problemelor ce survin în secții, în relația cu clienții, furnizorii, precum și alte funcții ale companiei.

Experiența și pregătirea necesară:

- experiență anterioară preferabil într-o activitate productivă
- flexibilitate și implementarea cu succes a schimbării într-un mediu de producție
- să aibă inițiativă și să fie puternic motivat
- absolvent studii tehnice superioare
- cunoștințe de limba engleză, scris și vorbit
- cunoștințe de operare PC.

Vă rugăm trimiteți curriculum vitae împreună cu o fotografie și o scrisoare de recomandare la sediul nostru din str. Poetului 105-107 sau prin fax, la numărul 057-275115.

OPERATORI MAȘINI CST

Responsabilități:

- Asistarea mașinilor automate computerizate parțial
- Respectarea standardelor de calitate

Experiența și pregătirea profesională:

- Stare fizică bună
- Spirit de echipă
- Dexteritate manuală
- Acuitate vizuală foarte bună
- Cunoștințe de limba engleză reprezintă un avantaj
- Absolvent de liceu

Vă rugăm să depuneți formularul de cerere pentru angajare împreună cu o fotografie și o scrisoare de recomandare la sediul nostru din str. Poetului 105-107.

Aceste posturi reprezintă o posibilitate de a vă alătura unei importante companii multinaționale și oferă excelente oportunități în carieră.

Data limită de depunere a candidaturilor pentru aceste posturi este **Luni, 20 decembrie 1999.**

(1287025)

PARTENERUL DUMNEAVOASTRĂ DE DRUM

AUTO MDA

ARAD - Calea Timișorii nr. 50, Tel. 057/286283; 286085; Fax: 057/278767

CALITATE ȘI TRADIȚIE
GĂSEȘTI ÎN MAGAZINELE
AUTO M.D.A.

NOU! NOU! NOU!
NOUL MAGAZIN „AUTO M.D.A."

MICĂLACA Calea Radnei nr. 203
Tel. 219050

Amortizoarele SACHS, nu numai pentru o călătorie confortabilă, ci mai ales pentru una sigură

TESTER AMORTIZOARE SACHS

- Testați-vă amortizoarele acum folosind tehnologia avansată oferită de firma SACHS. Noi vă vom arăta - NEGRU PE ALB - starea acestora.

TESTAREA ȘI MONTAREA AMORTIZOARELOR SACHS CUMPĂRATE DE LA **AUTO M.D.A.** se face în mod GRATUIT pe testerul montat la „STATION CAR SERVICE" Str. Ștefan cel Mare nr. 26 Tel. 287666. (973867)

„SUNT ÎN CONTRADICȚIE CU PREȘEDINTELE CONSTANTINESCU"

declară senatorul Ticu Dumitrescu, în exclusivitate, pentru ziarul nostru

– Domnule senator, președintele Constantinescu a promulgat legea deconspirării foștilor informatori ai Securității și s-a declarat mulțumit de ea. Dumneavoastră ce credeți?

– Președintele Constantinescu a îmbrățișat aceeași teorie ca atunci când a fost adoptată Constituția: decât fără, mai bine cu o lege proastă. Eu, ca inițiator al legii, n-am dreptul să fiu de acord cu președintele, pentru că eu spun: decât o lege strâmbă, mai bine deloc. Acum stânga are toate șansele să vină la putere, și înseamnă că eu am creat printr-o lege imperfectă, stângii, un instrument de acoperire a foștilor informatori și a ofițerilor de securitate. Deci eu sunt în contradicție cu președintele. Însă îl și înțeleg. În contextul actual, el are nevoie să demonstreze Occidentului că avem și o lege a deconspirării.

– În ce măsură vă mai recunoașteți legea?

– Cu vrerea sau fără vrerea mea, legea în cuprinsul ei exprimă, a fost întoarsă pe dos. Au umblat la câteva puncte esențiale care au deturnat legea. Informatorul e practic desființat ca noțiune, băgând tot felul de bariere. Trebuie să faci dovada retribuirii, ori așa ceva nu se poate, și mai ales se spune că nu e informator ăla care a dat o notă informativă care n-a adus prejudicii drepturilor omului, libertăților cetățeanului etc. La fel au făcut și cu art. 2 de unde s-a scos dreptul de a se cunoaște și trecutul actualilor salariați ai serviciilor secrete, pentru că aici e punctul cel mai sensibil. Țara are dreptul să cunoască dacă s-a schimbat ceva în componența acestor instituții pentru că au fost securiști care lucrau cel puțin la două capete, iar unul dintre capete era Moscova.

– Considerați promulgarea legii ca un câștig pentru România postrevoluționară?

– Mi-e foarte greu să mă pronunț. V-am dat un răspuns deja. Îl înțeleg și pe președinte că în actuala conjunctură nu avea ce să facă și România trebuia să aibă o asemenea lege. Eu i-am cerut președintelui să nu promulge legea. El a promulgat-o...

ȘERBAN POPESCU
Foto: VIOREL MUSCA

PNR ARAD S-A MUTAT ÎN CASĂ NOUĂ

Conferința de presă a PNR Arad s-a desfășurat în noul sediu al organizației, situat pe Bulevardul Revoluției, nr. 97. După cum ne declara președintele Teodor Mara **„să sperăm că de aici lucrurile se vor vedea mai bine".** Doamne-ajută!

Deoarece staff-ul PNR Arad a fost prezent la Alba Iulia de 1 Decembrie, peneriștii locali sunt de părere că președintele Constantinescu poartă o mare responsabilitate în ceea ce privește bagatelizarea Zilei Naționale, deoarece **„a atras huiduielile mulțimii ca un magnet."**

Greva ceferiștilor este cât se poate de motivată, dar **„cetățenii nu trebuie privați de posibilitatea călătoriilor pe calea ferată."**

Liderii PNR Arad consideră că Revoluția din 1989 prezintă câteva „hibe majore": n-a avut conducători și un program inițial, fiind mai mult o revoltă populară spontană care s-a încadrat (inclusiv cu ajutor extern) marilor schimbări din Europa estică a anului 1989.

PNR Arad și-a deschis noi filiale la Șicula, Turnu și Șag, iar de „luna cadourilor" staff-ul organizației județene îi va vizita pe cei nevoiași.

În încheiere, menționăm și prezența la conferința de presă a d-lui Vasile Herdea, candidatul PNR pentru funcția de primar al Aradului.

DORU SINACI
Foto: ONORIU FELEA

UFD ARAD VREA REINTRODUCEREA PEDEPSEI CU MOARTEA!

În același timp, și revitalizarea CDR!

Dan Antoci, purtător de cuvânt al organizației județene UFD, consideră că toate crimele pedofilului de la Suceava - ca și din alte județe - sunt urmare a degradării nivelului de trai și a moralității poporului român. Domnia-sa zice că pentru asemenea cazuri ar fi necesară o înăsprire a pedepselor, mergând până la reintroducerea pedepsei capitale. În scurt timp, organizația municipală a UFD va veni cu un program concret de sondare a opiniei publice arădene în acest sens.

• Președintele organizației județene, Gelu Roman, ar dori o revitalizare a CDR-ului, în urma invitației la dialog a Alianței Civice. Este de acord cu organizarea unei mese rotunde a forțelor de centru-dreapta, însă se prevalează de rezultatele unui sondaj de opinie care creditează UFD cu 6,5%, în timp ce alte forțe din spectru au mai puțin. Aceasta înseamnă - zice Gelu Roman - că forțele susceptibile de a face parte din noul CDR trebuie să adopte principiile „elastice" ale UFD-ului.

• În ceea ce privește „relaxarea fiscală" promovată de ministrul Remeș (am pus ghilimele pentru că domnii Antoci și Roman ne-au rugat acest lucru) UFD-ul crede că este un simplu balon de săpun. De exemplu, prin uniformizarea TVA-ului se va ajunge la scumpirea alimentelor de bază care au la ora actuală TVA-ul 11%. • În ceea ce privește greva lucrătorilor de la Calea ferată, UFD-iști nu sunt nici „pro" și nici „contra": „Dacă au de unde să le mărească salariile, să le mărească! Dacă nu, să priceapă și greviștii că legea e lege!".

SIMION TODOCA

La PUNR

„LUPTA PENTRU ULTIMUL IMPERIU"

Ales vicepreședinte al PUNR-ului local, în virtutea protocolului de fuziune prin absorbția fostului Partid al Reîntregirii de către PUNR, Teodor Mihuț s-a prezentat la conferința de presă de ieri cu volumul „Mircea Druc - lupta cu ultimul imperiu". Discuțiile, conduse de către președintele Ioan Moș și secretarul-general Emil Roman s-au purtat - prin rezonanță - tot în jurul unei lupte contra unui „imperiu": acela al sărăciei generalizate în România, cauzatoare de mișcări sociale grave. Ioan Moș este de acord cu faptul că au existat și greve „mimate" însă de această dată - ca și în 1993 - nu mai încape glumă. Cu toate că nu aprobă încălcarea limitelor legale de către greviștii de la CFR, Ioan Moș este de părere că guvernanții culeg ceea ce au semănat. În speță, ministrul Băsescu „țâfnos și plin de ifose" și-au construit un „imperiu" pe care nici măcar „supușii" săi nu-l mai acceptă. • Secretarul - general Emil Roman crede că nerespectarea legii de către greviști este explicabilă, pentru că aceștia iau exemplu de la guvernanți și gândesc la modul „Dacă ei nu respectă legea, noi de ce să o respectăm?"

• Spre deosebire de Ioan Moș și Emil Roman, vicepreședintele Gheorghe Zgârdău crede că este foarte plauzibilă influența unor forțe dinafara granițelor, care doresc să demonstreze că România nu este pregătită pentru integrarea în UE.

S. TODOCA

ÎNVĂȚĂMINTELE UNEI GREVE

(Urmare din pagina 1)

Un mod de a gândi și de a proceda, după părerea noastră total greșit și extrem de periculos și care pune Guvernul într-o lumină foarte proastă, **tot mai puțini români având încredere în Guvern, în cuvântul și în seriozitatea lui ca și în capacitatea sa de a se achita de ceea ce-i revine, dovadă și locul - ultim - pe care-l ocupă în aproape toate sondajele de opinie.**

De altfel, lipsa de seriozitate în respectarea unui angajament scris, în speță un contract devenit ceva curent în România, tonul fiind dat, din păcate, de către Guvern. Așa se pare că s-au petrecut lucrurile și în cazul ceferiștilor cu ai căror lideri sindicali Executivul au încheiat în vară un protocol scris: - protocol care nu a fost respectat. Poate că din motive obiective, mai precis din lipsa banilor **dar, oare, acest lucru nu se știa sau nu putea fi prevăzut din vară?! De ce atunci s-a promis marea cu sarea?**

În mod sigur, Guvernul știa prea bine că nu se va putea ține de cuvânt, dar în stilu-i caracteristic s-a spălat pe mâini amânând - câteva luni! - un deznodământ lesne de întrevăzut. Acum strâns cu ușa, dă din colț în colț, aruncând toată vina pe greviști.

N-am vrea să fim înțeleși greșit. Ne doare și ne revoltă disperarea în care au fost aduși mii de călători, obligați să înghețe prin gări în așteptarea unui tren care să-i ducă acasă. **Nu e normal și nu e drept ca ei să sufere în felul acesta,** dar trebuie să recunoaștem că și ceferiștii au fost obligați să recurgă la o asemenea măsură pentru că, orice s-ar spune, un salariu de 1.300.000 - cât este salariul mediu la CFR - este o adevărată dramă, cum dramatică este, de altfel, și situația mai tuturor românilor.

În acest context, inflexibilitatea ministrului Băsescu este total contraproductivă, iar măsurile luate de către el **- transportul călătorilor cu avionul! - este de râsul lumii, nici o țară din lume în care s-au petrecut greve ale lucrătorilor căilor ferate - și se petrec destule asemenea greve - nepermițându-și să arunce sute de milioane în vânt prin folosirea avioanelor pentru transportul oamenilor rămași prin gări!**

Nici o țară din lume, peste tot miniștrii căilor ferate dându-se peste cap și stând nopți întregi în negocieri pentru a rezolva cât mai repede și fără pierderi conflictul. Mai puțin România. Care își poate permite acest lux de a apela la aviație (!) pentru contracararea efectelor unei greve plătind în acest fel sume uriașe. **Că doar are de unde, nu?**

O noapte la serviciul de ambulanță

UN TELEFON SERIOS - CINCIZECI DE TELEFOANE „SIMPATICE"

Serviciul de ambulanță al județului Arad este unul din serviciile cu „foc" continuu, asemenea poliției sau pompierilor. O noapte la salvare începe practic la orele 19,00, odată cu intrarea în serviciu a noului schimb: un dispecer de serviciu (șef de tură), doi doctori pentru adulți, un medic pediatru, 11 asistenți și șoferii ambulanțelor. Noaptea în care ne-am documentat pentru dumneavoastră ar fi fost liniștită, dacă nu erau „glumeții"...

P. D. - CĂZUT DE PE ACOPERIȘ, ZDRUNCINAT DE GROPI

Ora 20,00 - dispecerul de serviciu, asistent Czili Ladislau, primește întâiul apel „valabil". P. D., bărbat, 32 ani, din Aradul Nou, strada Coloniștilor, s-a urcat pe acoperișul casei să repare țigla. La 19,30 a căzut și a suferit politraumatisme, dar apropiații și-au adus aminte să cheme salvarea după o jumătate de oră. La 11 minute de la primirea apelului echipa ajunge și preia accidentatul. Surpriză - pacientul solicită dnei **dr. Ciolobiu** și șoferului maximă atenție „să nu mânați tare, că mă dărâmă gropile astea ale voastre, ale municipalității." Mai mult amuzați decât afectați, oamenii în alb (și portocaliu) își văd de treaba lor, împăcând și capra, și varza...

Ora 20,14: Ambulanța pornește spre Pădurea Ceala, în zona căreia s-a petrecut un accident destul de serios. Victima fusese dusă deja la spital cu un autoturism particular...

Urmează o perioadă calmă, iar noi aflăm că Czili Ladislau este „bau-baul" turelor de noapte, după cum singur recunoaște. Lucrează de 32 de ani aici, „mai trei și plec. Socotind în... revelioane, mai unul" Pentru schimbul acesta, socoteala e simplă - ei vor fi de serviciu și în noaptea de revelion 2000. „Nu e nici prima, nici ultima, spune dl. Czili. Dacă ar fi s-o iau de la început, tot asta aș alege."

„Care e cel mai impresionant caz din cariera dvs.?"

„Primul caz, când aveam 22 de ani. În 24 august 1970, la ora 4,00, m-am deplasat la un om ucis pe Calea Bodrogului. Avea 26 de ani, iar eu am învățat ce înseamnă responsabilitatea, sentimentul copleșitor că ai viața cuiva în mâinile tale."

„Sunteți mulțumit de salariu?"

„După anii ăștia, am 1.800.000 lei, dar nu e grozav, comparativ cu prețurile și alte ramuri de activitate."

SINGURĂ, FIERBINTE, ÎL CAUTĂ PE MOȘ CRĂCIUN...

... Sunt indiciile unei fete care deschide recitalul telefoanelor „glumețe", între orele 21-22. Când dl. Czili este exasperat, alt asistent preia apelurile. Rugăminți, dojeni, toate sunt în zadar, căci fata, printre gemete și suspine, îl solicită de vreo 50 de ori pe Moș Crăciun, la 961.

Apelantul de la ora 23,12 se recomandă drept „un om", dar spune numărul de telefon, condiția principală pentru deplasarea salvării. La **ora 23,40**, un grup de „pisicuțe", dotate cu celular deschid o serie de telefoane false, care vor totaliza 200 de apeluri, până la orele 2,30, când clienții noi sau fideli obosesc.

„Fiecare dobitoc care sună are stilul lui. Unul sună și înjură, altul pune televizorul sau muzică populară. Care e mai tupeist, stă la discuții, dar avem un client care sună timp de două-trei ore și nu spune un cuvânt. Așa nu se mai poate, chestia asta ne omoară nervii, de ce nu se pune telefonul sub urmărire?"

Chiar dacă, momentan, telefoanele de pe celulare nu pot fi detectate, **dr. Vladimir Câmpeanu**, șeful ambulanței, intenționează să ceară Romtelecom-ului punerea sub urmărire a telefonului. Varianta „americană" a numărului unic (911) pentru serviciile de urgență nu e posibilă fără dotare materială și logistică perfectă.

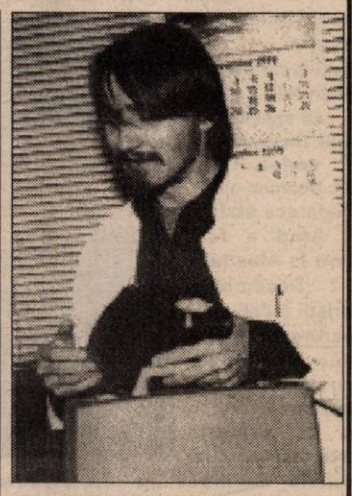

Asistentul MARIUS CHIRILĂ, abia ieșit din rolul lui Moș Crăciun în ... halat.

Dispecerul CZILI LADISLAU și dr. DOINA IONIȚĂ, răspunzând apelurilor mai mult sau mai puțin serioase ...

„NU PLEC FĂRĂ BICICLETĂ"

După două apeluri simple (dureri de burtă, diabet), ambulanța este chemată pe strada Pădurii, unde un bărbat se „odihnește" în șanț. Deși ajunge în 5 minute, asistentul **Doru Agridan** bate drumul degeaba, căci bărbatul, „afumat" bine, refuză să se interneze fără scumpa lui bicicletă...

Personalul de la salvare susține că la Arad nu se vor înregistra cazuri gen „Vrăbioru" sau „boschetarul abandonat în stradă". În primul rând, dânșii se deplasează chiar și pentru boschetari (pe care-i duc la spital), iar ambulanțele sunt dotate cu aparate de resuscitare, aspirator, truse medicale, mai puțin EKG.

Șoferii spun că noaptea ajung în maximum 10 minute în orice punct al orașului, dar „ziua nu poți zbura peste mașinile care nu ne respectă. Când trec pe roșu, eu răspund de urmări." (**Blaj Ioan**).

Până la ora 2,30, doar telefoane glumețe, de la același client. Într-un final, acesta obosește și solicită numărul Poliției, pentru a stresa și alți oameni de veghe. Tot acum sosește presa „proaspătă", oamenii citesc „Adevărul", pentru a înlătura rutina și stresul nesimțiților.

ADRIAN IOSIF
Foto: **ȘT. MATYAȘ**

TÂLHĂRIE, LA DRUMUL MARE

Miercuri dimineața, în jurul orelor 5,00 s-a prezentat la Poliția municipiului Arad **Târnoveanu Marius** de 21 ani. Acesta a sesizat faptul că în seara zilei precedente, în jurul orelor 22,30, în timp ce se deplasa pe Calea Timișoarei din Arad, a fost atacat de 3 persoane necunoscute, care prin violență i-au sustras portmoneul în care avea suma de 500 DM și 100.000 lei.

În urma măsurilor specifice întreprinse, polițiștii arădeni i-au depistat în scurt timp pe autorii tâlhăriei. Ei sunt **Lădar Cristian**, 17 ani, din Nadăș, comuna Tauț, **Griuță Nicolae-Grigore** 19 ani, din Rozavlea județul Maramureș, ambii elevi la Liceul Industrial nr. 5 din Arad și **Turlaș Grigore** 18 ani, din Săliștea de Sus, județul Maramureș, fără ocupație toți fără antecedente penale.

Împotriva celor trei, Parchetul de pe lângă Tribunalul Arad, a emis mandate de arestare preventivă pe timp de 30 de zile, pentru săvârșirea infracțiunii de tâlhărie.

DANA LASC

POLIȚIȘTII L-AU IDENTIFICAT ȘI PE ULTIMUL AUTOR AL CRIMEI DE LA ZĂDĂRENI

La capătul unui apreciabil volum de activități, polițiștii arădeni au identificat și ultimul autor al omorului comis pe 2 decembrie a.c., asupra Ecaterinei Gengler, 74 ani, din Zădăreni. Acesta este Ochiș Radu, 35 ani, din Bocsig, în prezent dispărut de la domiciliu. A fost dat în urmărire generală pe țară și are următoarele semnalmente: înălțime - 1,75 m, păr șaten, pieptănat pe spate, constituție atletică. Cine poate da relații despre el, este rugat să sesizeze cel mai apropiat post de poliție.

D. L.

Chișineu Criș

O PERSOANĂ NECUNOSCUTĂ A FOST GRAV ACCIDENTATĂ

Miercuri seara, în jurul orelor 21,00, pe raza orașului Chișineu Criș, **Burci Marius-Laurențiu**, 34 ani, din Timișoara, în timp ce conducea autoutilitara BH-3059, a accidentat grav o persoană de sex masculin, de aproximativ 50 de ani, neidentificată, care s-a angajat în traversarea șoselei fără să se asigure.

D. L.

POLIȚIA, PE SCURT

■ Poliția îl cercetează în stare de libertate pe **Perianu Cătălin Petru**, 22 ani, din Madrijac, județul Iași. S-a stabilit că acesta este autorul furtului comis pe 5 decembrie, când prin efracție a pătruns în locuința lui **Joldu Ioan**, din Ineu, de unde a sustras o bicicletă în valoare de un milion de lei. Prejudiciul a fost recuperat.

■ A fost depistat conducând pe drumurile publice un autoturism neînmatriculat și cu număr fals, **Blidar Sebastian - Lucian**, 21 ani, din Apateu. Poliția îl cercetează în stare de libertate.

■ În sarcina lui **Cazacuți Gabriel-Ciprian** 18 ani din Ploiești, fără ocupație și antecedente penale, s-a stabilit că este autorul a 2 furturi din autoturisme comise în cursul lunii noiembrie pe raza municipiului Arad.

■ **Bota Lazăr Silviu**, 18 ani din Apateu, a fost depistat conducând pe drumurile publice un tractor neînmatriculat și fără a poseda permis de conducere. Este cercetat în stare de libertate.

D. L.

GREVA UNIVERSITARILOR ARĂDENI SE AMÂNĂ...

Declanșată ieri, greva de avertisment a universitarilor arădeni se pare că a încetat subit. Deși ziariștii arădeni așteptau, așa cum se anunța în comunicat, ca profesorii să picheteze prefectura, nu s-a întâmplat deloc așa. Asta și pentru că liderii sindicali ai cadrelor universitare au ales o altă cale prin care să „amendeze" Guvernul: o sesizare la Confederația Mondială a Profesorilor și la Consiliul Europei în care se arată încălcarea Cartei Sociale Europene privind lucrătorii din învățământ. Iată ce ne-a declarat liderul sindicatului „Sigma" (filiala arădeană a Alma Mater) - **Radu Redec**: **„Avem semnale de la București că s-au primit o parte din bani. Suma va putea acoperi restanțele la Legea 154 și salariile pe luna noiembrie. Având în vedere că sunt încercări de rezolvare din partea Guvernului deocamdată probabil că greva generală se va amâna."**

Rămâne de văzut dacă banii primiți de universitari pe lunile din urmă vor fi actualizați în funcție de valoarea inflației.

OLIMPIU BULZAN

Distribuitor Autorizat dialog

noile modele de alcatel
one touch easy va asteapta !

De sărbători totul este posibil!

Luna cadourilor poate să țină 3 luni!

❄ Dacă te abonezi la Dialog în decembrie, primești **3 luni de abonament gratuit,** la oricare tip de abonament Dialog!

❄ **Telefoane la prețuri excepționale!**

❄ Poți gâștiga unul din cele **10 premii** de câte **100 de milioane**, cadou de la Dialog!

ROMCOM Arad
str. Eminescu nr. 3

Plimbare pe Bulevardul celebrităţilor

◆ **Arnold Schwarzenegger** este pregătit pentru a juca în "Collateral Damage", actorul semnînd deja pentru thriller-ul despre un bărbat care este pe urmele unui terorist ce i-a ucis soţia şi copilul. Filmul marchează prima colaborare dintre starul din "Terminator" şi regizorul Andrew Davis ("The Fugitive").

◆ **Jodie Foster** ţine capul de afiş în "The Leni Riefenstahl Project", un film biografic ce are ca personaj pe faimoasa regizoare germană care şi-a cîştigat glorria internaţională şi ca fotograf şi actriţă în perioada anilor'30. Toată lumea o consideră o simpatizantă a propagandei naziste.

◆ **Richard Gere** va juca rolul principal în "One for the Ages", un antrenor de fotbal care îşi pierde întreaga echipă în urma unui accident de avion. Apoi îşi va petrece întregul an încercînd să pună pe picioare o altă echipă cu care să cîştige campionatul. În scaunul regizoral se va instala Mark Pellington.

◆ **Sylvester Stallone** şi Jennifer Flavin, soţia sa s-au prezentat la tribunal, pentru a răspunde acuzaţiilor a doi dintre foştii lor angajaţi care pretind că au fost concediaţi pentru că au încălcat regulile casei Stallone. Două dintre aceste reguli sună în felul următor:

1. Nu-i privi niciodată pe Sly direct în ochi.
2. "Dispari" ori de cîte ori intră el în cameră.

Avocatul familiei Stallone pledează însă pentru faptul că cei doi au fost concediaţi din cauza incompetenţei.

EST TRANS CONSTRUCT

Măsura economiei tale

ÎN EXTRASEZON MARI REDUCERI DE PREŢURI

- Ţigle import Ungaria cal. I tip JAMINA

◆ Ţigle CSARDAS
◆ Ţigle TANGO
◆ Ţigle KERINGO
◆ COAME GLAZURATE
◆ FOLIE PENTRU ACOPERIŞ

Arad, Micălaca
- Calea Radnei, nr. 262.
Telefon: 252258

(655386)

TVR 1

7,00 Matinal național
9,00 TVR Iași
10,05 O vedetă... cu cântece - rel.
10,35 Casa mea - rel.
11,05 TVR Cluj-Napoca
12,05 **Fotbal** - Steaua în Cupa UEFA
13,00 TVR Timișoara
14,00 Jurnal
14,15 CiberFan
14,30 Tribuna partidelor parlamentare
15,00 Scena
15,30 Emisiune în limba germană
17,00 O vedetă cu ... cântece
17,30 Cuvânt pentru necuvântătoare
18,00 Corect!
18,05 Jumătatea ta
19,00 Avanpremieră Știri
19,05 Sânge și catifea
19,10 Sunset Beach - s.
20,00 Jurnal * Meteo * Sport
20,55 Doi băieți, o fată și o pizzerie - ep. 10
21,20 Știrile de sâmbăta asta
21,50 Culise
22,35 Omul de nicăieri - ep. 10
23,25 Jurnalul de noapte * Sport
23,40 Miss Marple: Crima de la casa parohială - suspans, Anglia, 1984

TVR 2

7,00 Arhimedia - rel.
7,45 Obsesia - rel.
8,30 Curier de ambe sexe - rel.
9,15 Care pe care - rel.
10,00 Limbi străine: spaniolă
10,25 Veni, video, vici - rel.
10,40 Arca lui Noe - rel.
11,10 Integrale - rel.
12,00 Dovada vikingilor - rel.
13,00 Desene animate
13,30 Muzică populară
14,00 Toți, împreună
14,30 Călătorind prin țară
14,45 Santa Barbara - s.
15,50 Trupa DP2
17,15 Curier de ambe sexe
18,00 Care pe care
18,40 1989 - zece ani după...
18,45 Se întâmplă acum
19,15 Știri bancare
19,30 Niște „urși" cu ghinion - comedie, SUA, 1976
21,15 România în fața unei hotărâri istorice - Reuniunea de la Helsinki
22,15 Alfred Hitchcock prezintă... Am văzut totul - s.
23,00 Călătorind prin țară
23,15 1989 - zece ani după...
23,20 Minunea creației lui Dumnezeu - doc.
0,15 Nocturna
0,25 TVM Mesager

PRO TV

7,00 Bună dimineața, Pro TV e al tău!
10,00 Tânăr și neliniștit - rel.
10,45 Zonă interzisă - acțiune, SUA, 1992
12,30 O căsnicie perfectă - s.
12,55 Știrile Pro TV * O propoziție pe zi
13,05 Babylon V - s.
13,50 Ani de liceu - s.
14,15 Miracolul tinereții - s.
14,45 Familia Bundy - s.
15,15 Nisipurile din Miami - s.
16,10 Tânăr și neliniștit - ep. 894
17,00 Știrile Pro TV
17,15 Știrile Pro TV Arad
17,30 Urmărire generală
18,00 Reforma la români
18,30 Dăruiești și câștigi!
* Extragerea cărții poștale „Te uiți și câștigi"
18,50 Chestiunea zilei
19,00 Știrile Pro TV
19,50 Chestiunea zilei
20,00 Dosarele X - ep. 133
21,00 Profiler - psihologia crimei - ep. 15
21,55 Știrile Pro TV
22,00 Chestiunea zilei
23,30 Știrile Pro TV
0,00 Criminaliștii - s.
1,00 Chestiunea zilei - rel.
2,30 Baschet NBA Action
3,00 Baschet NBA: **Philadelphia - New York**, în direct

TV ACASĂ

5,00 Guadalupe - s.
5,50 Iubire sfântă - rel.
6,45 Dragoste și putere - rel.
7,15 Acasă la bunica - rel.
7,30 Căsuța poveștilor - rel.
8,15 Rosalinda - rel.
9,00 Înger sălbatic - rel.
9,55 Luz Clarita - rel.
10,45 Angela - rel.
11,30 Nimic personal - rel.
12,15 Esență pură I - rel.
14,15 Viața noastră - s.
15,00 Dragoste și putere - s.
15,30 Iubire sfântă - s.
16,30 Luz Clarita - s.
17,25 Vremea de acasă
17,30 Rosalinda - s.
18,30 Angela - s.
19,25 Vremea de acasă
19,30 Acasă la bunica - rețete culinare
19,45 Desene animate
20,30 Înger sălbatic - s.
21,30 Sânge din sângele meu - s.
22,25 Vremea de acasă
22,30 Calea spre fericire - dramă, Italia, 1991, cu Edwige Fenech, Mathieu Carriére - partea a II-a
0,20 Dragoste și putere - rel.
0,45 Acasă la români - rel.

ANTENA 1

7,00 Observator
8,00 Dimineața devreme
9,59 Decennium
10,00 Știri
10,15 Colivia de aur - s.
11,00 Mount Royale - s.
12,00 Baywatch Nights - s.
12,59 Decennium
13,00 Știrile amiezii
13,15 Pretender - s.
14,00 Decepții - s.
15,00 **Fotbal**: Cupa Stalinskaia, în direct
16,59 Decennium
17,00 Știri
17,20 La mulți ani, Vouă!
17,25 Dragostea învinge - ep. 76, 77
18,59 Decennium
19,00 Observator
19,55 La mulți ani, Vouă!
20,00 Greșelile trecutului - dramă, SUA, 1994, cu George Segal
22,00 Observator
22,25 La mulți ani, Vouă!
22,30 Vitamina V... Veselia
23,00 Vulturul shaolin - acțiune, Hong Kong, 1978, cu Jackie Chan
0,30 Fantomele trecutului - erotic, SUA, 1992
2,00 Observator - rel.
2,30 Colivia de aur - s.
3,30 Dragostea învinge - rel.

TV ARAD

8,00 Știri TVA - rel.
8,30 Fiți cu ochii pe noi! - rel.
9,50 Anunțuri - rel.
10,00 Antena 1
17,50 Anunțuri
18,00 Păstorul cel bun
18,20 Anunțuri
18,30 Știri TVA
19,00 Antena 1
20,00 Politica fără prejudecăți
21,30 Știri TVA - rel.
22,00 Antena 1
În continuare, program identic cu Antena 1

TV INTERSAT

8,55 Deschiderea programului
9,00 Intersat Music
9,30 Secția de poliție 87 - film, rel.
11,00 Știrile Intersat
11,30 Dulce ispită - rel.
12,15 Intersat Music
12,30 Emisiune în lb. maghiară
13,30 Sporturi Safari
14,00 Microb - rel.
15,30 Tehnologia de înaltă performanță
16,00 Energia prețioasă - film
17,30 Bumerang
18,00 Aventurile lui Huckleberry Finn - s.
18,25 Haideți să ne jucăm! - s.
18,35 Micile lecții ale vieții - s.
18,45 Știrile Intersat
19,20 Când inima așteaptă - s.
20,05 Ți-e teamă de întuneric? - s.
20,30 Impact - în direct
22,00 Pasiuni mortale - film
23,30 Știrile Intersat
0,00 Erotica
0,45 Închiderea programului

ANIMAL PLANET

8,00 În lumea animalelor cu frații Kratt
8,55 Spectacolul naturii
9,50 Lassie - s.
10,45 Povestiri de la grădina zoologică
11,40 Medic de animale - 3 ep.
13,05 Umbre albe
14,00 Salvați și salvatori
15,00 Păsările
16,00 Ham! Viață de câine - 2 ep.
17,00 Cazurile judecătorului Wapner - 2 ep.
18,00 Medic de animale - 2 ep.
19,00 Spectacolul naturii
20,00 Salvați și salvatori - 2 ep.
21,00 Africa neîmblânzită
22,00 Animalele Siberiei
23,00 Africa neîmblânzită
0,00 Urgențe veterinare

BUDAPESTA 1

6,45 Lumea satului; 7,00 Magazin matinal; **10,05 Bestia** - s.; **11,00 Hotel Paradis** - s.; **12,10 Chateauvallon** - s.; 13,00 Magazin informativ; 14,00 Magazin regional; **15,05 Aventurile unui câine** - s.; **15,35 Vis californian** - s.; **16,00 Secretele nisipului** - s.; 16,35 Magazinul vânătorilor și silvicultorilor; **17,05 Compania aeriană** - s.; **18,00 Dragul Zauner** - s.; 18,30 Mesajul locurilor din Țara Sfântă; 18,50 Jurnale regionale; 19,00 Știri; 19,15 Tema; 19,30 Concurs tv; **20,00 Totul pentru iubire** - s.; 20,30 Știri, sport; 21,00 Fotbal - Campionatul Ungariei; 23,10 Știri; ; 23,15 Actual; **23,55 Dosarele X** - s.; **0,35 Perna-carte** - f. Anglia-Franța-Olanda

BUDAPESTA 2

10,05 Întâlnire în studioul W; 11,00 1989 de mâine pe mâine; 12,00 Idolul show-ului **13,00 Senzație** - s.; 14,00 Magazin informativ; 14,35 Actual; 15,00 1100 de ani în centrul Europei - rel.; 15,25 Consiliul Europei; 15,40 Cerc familial; 16,30 Casa maghiară; 17,00 Strada școlii; 18,30 Panorama; 19,00 Telesport - handbal masculin; 20,40 Desene animate; 21,00 Știri; 21,30 Din atelierele secolului; 21,50 Ungaria 2000; **22,20 Joc de nori** - f. Ungaria; 23,50 Ora de închidere

RADIO ARAD & RADIO CONTACT (99,1 MHz)

5,00-8,00 Lupta cu somnul
8,00-10,00 Bună dimineața, Arad!
10,00-12,00 Contact FM
12,00-14,00 Pulsul zilei
14,00-16,00 Contact FM
16,00-17,00 Atenție mare
17,00-18,00 Născuți pentru muzică
18,30-19,00 Preluare știri Deuche Welle
19,00-19,30 Bună seara, Arad!
19,30-20,00 Viața spirituală
20,00-22,00 Seară de seară
22,00-5,00 Vineri seară nu mi-e somn

PRIMA

7,00 Karaoke show - rel.
8,00 Dimineața cu Prima - magazin matinal - meteo, muzică, revista presei, bucătăria zilei
12,00 Celebri și bogați - rel.
13,00 Politica de mâine - rel.
15,00 Apel de urgență - rel.
15,30 De colo colo - magazin turistic
16,00 Viața în direct
17,00 Celebri și bogați - s.
18,00 Focus * Sport * Meteo
18,55 Clip Art
19,00 Karaoke Show
20,00 Firma - f. SUA, 1993, cu Tom Cruise
21,30 Exploziv
22,00 Clip Art - rel.
22,05 Focus
22,30 Revista presei
23,35 Politica de mâine
0,30 Lovitură periculoasă - f. acțiune
2,00 Focus - rel.

TELE 7 ABC

7,10 Bună dimineața, România!
9,00 Omul și natura - s. rel.
10,00 Știri
10,30 Dintre sute de ziare - rel.
11,10 Practic la Tele 7 - rel.
12,00 Reporter Tele 7 - rel.
12,30 24 din 24 - rel.
13,00 Drumuri printre amintiri - rel.
14,00 Portretul unui artist - rel.
15,00 Știri
15,10 Teleshopping
15,30 Post Meridian
17,00 Medici la datorie - s.
18,00 Omul și natura - s.
18,55 Pariul Trio
19,00 Secția de poliție - ep. 112
20,00 Telejurnal
20,30 Documentar
21,00 Dintre sute de ziare
21,40 Pariul Trio
21,45 Loto
22,00 Linia întâi
23,00 Derrick - s.
0,00 Știri
0,30 Ora H - emisiune de confesiuni
1,35 Teleshopping
2,10 Telejurnal - rel.
2,35 Documentar - rel.

HBO

10,00 Crimetime - thriller SUA, 1996, cu Stephan Baldwin
12,00 Zborul spre casă - dramă SUA, 1996
13,45 Trenul cu bani - f. acțiune SUA, 1995, cu Jennifer Lopez
15,30 Soluții extreme - thriller SUA, 1996, cu Hugh Grant
17,30 În pași de dans - f. dragoste SUA, 1995
19,00 Vântul prin sălcii - comed. SUA, 1995
20,30 Sabrina - f. dragoste SUA, 1995, cu Harrison Ford, Julia Ormond
22,30 Mary Reilly - dramă SUA, 1996, cu Julia Roberts
0,15 Ziua Independenței - f. SF SUA, 1996

DISCOVERY

10,00 Universul misterios al lui Arthur C. Clarke
10,30 Navigația cu pânze
11,25 Automobile în top: MG
11,50 Povestiri despre supraviețuire în Australia
12,20 Dincolo de anul 2000
12,45 Ultima mare cursă
13,40 Pasul următor
14,10 Bicicletele „Indian"
15,05 Hitler, criminalul
16,15 Momente cruciale ale războiului: Ciuma
16,40 Primele zboruri
17,00 Flightline
17,35 Aventuri la pescuit
18,00 Confesiunile unei bărci cu pânze
18,30 Discovery astăzi
19,00 Echipa timpului
20,00 Jurassica
20,30 Giganții Mediteranei
21,30 Discovery astăzi
22,00 Umbra asasinului
23,00 Escroci
0,00 Povestiri din Muzeul Negru
0,30 Medici detectivi
1,00 Câmpuri de bătălie
2,00 Super-structuri
3,00 Discovery astăzi
3,30 Pasiunea pentru automobile

TV INTERNAȚIONAL

21,30 S-a întâmplat... azi
21,35 Revista presei
21,40 Practic Info
22,00 Jurnal * Curs valutar * Meteo
22,40 Avocat din oficiu
23,40 Carmen Sylva - prințesa Rinului, regina Carpaților
0,25 Bijuterii muzicale

ATOMIC TV

7,00 Selector
10,25 Reactor - rel.
10,30 Atomic Café - rel.
11,00 Atomix cu Tudor - rel.
14,00 Interactiv
15,55 Reactor
16,00 Metropolis - cu Dinu - rel.
17,00 Selector
19,00 Atomix cu Mircea
21,55 Reactor
22,00 Hai Hui - rel.
22,30 South Park - d. a.
23,00 Klub Bizzar - rel.
0,00 Insomnia

TV 2

7,10 Lumea satului; 7,30 Bună dimineața, Ungaria!; **9,30 Bogați și frumoși** - s; **9,55 Riviera** - s.; 10,25 Airport - doc. s. Anglia; **10,50 Clinica animalelor** - s.; 11,20 Ura, călătorim! - mag. turistic; 11,50 Magazin economic; 12,20 Internet; 12,55 Follow Me!; **13,10 În trei** - s; **13,35 Riviera** - s; **14,00 Bătaie până la Crăciun** - comedie, Italia, cu Bud Spencer, Terence Hill; **15,45 Bogați și frumoși** - s.; **16,10 Remington Steele** - s.; **17,00 Sunset Beach** - s.; **17,45 Samantha** - s. Mexic; **18,40 Luz Maria** - s.; 19,30 Fapte; 20,00 Roata norocului; **20,30 Rosalinda** - s.; 21,00 Friderikusz - întâlnirea clasei; 22,45 Bună seara, Ungaria!; **23,30 Slăbiciunea mamei vitreg - f. SUA**, cu Christine Lahti; 1,30 Ungaria, mâine; 2,00 Festivalul de animație Kecskemet 1998

PRO 7

7,05 Taff magazin; 7,30 Morning Show; **8,55 Simpsonii - s.**; **9,20 Roseanne** - s.; **9,45 Mallorca** - s.; **10,20 Căsătorie nebună - comedie Anglia, 1994**; **12,00 Diagnostic-crimă** - s.; **13,00 Matlock** - s.; 14,00 Sam - mag. amiezii; 15,00 Talkshow-uri; 16,00 Taff - magazin; 18,25 **Simpsonii - s.**; **19,00 Fam. Bundy** - s.; **19,30 Roseanne** - s.; **20,00 Mallorca** - s.; 20,30 Știri; 20,50 Galileo - magazin; 21,15 Dorințele se împlinesc - spectacol de binefacere; 23,00 Switch; 23,30 Reporter - mag.; **0,30 Born To Run - thriller acț. SUA, 1993**, cu Richard Grieco, Jay Acovone

RTL

7,00 Magazin matinal; 7,30 Bună dimineața; 8,00 Magazin matinal; **8,30 Bogați și frumoși - s.**; **8,55 Între noi** - s.; **9,25 Vremuri bune...** - s.; 10,00 Dimineața mea - magazin; 11,30 Sabrina talk; 12,30 Duelul familiilor - conc. tv; 13,00 Magazinul amiezii; 14,00 Talkshow-uri; **18,00 Dădaca** - s.; **18,30 Între noi** - s.; 19,00 Bună seara RTL; 19,30 Exclusiv - vedete; 19,45 Știri; 20,10 Exploziv - mag.; **20,40 Vremuri bune, vremuri rele** - s.; **21,15 Alarmă pentru Cobra 11 - s. acț. Germania, 1999 - ep. pilot;** 23,15 În acțiune - înregistrări video ale poliției; 0,15 A treia repriză - sport show; 1,00 Știri; **1,30 Golden Girls** - s.

TV 5

13,30 Jurnalul France 3; 14,05 Fapt divers - mag.; 15,00 Jurnal TV5; 16,15 Cinema; 17,15 Întrebări TV; 176,30 Teleturism; 18,05 Piramide; 18,30 Întrebări pentru campion; 19,00 Jurnal TV5; 19,15 Cinema; 21,00 Jurnal Elveția; 21,30 Jurnal France 2; 22,05 Secolul nostru; 23,00 Jurnal TV5; 23,15 Jeanne și lupul

EUROSPORT

9,30 Motorsport; 11,00 Biatlon 15 km fin. în direct; 12,30 Auto sport - Zhuhai (China); 13,30 Moto - supercros Basel; 14,30 Biatlon - 15 km Orsblie (Slovacia); 16,00 Sanie, Calgary; 17,00 Schi fond 5 km fem. Sappada (Italia); 18,00 Auto pe gheață - Andros Trophy; 18,30 Biatlon 15 km fem. Orsblie (Slovacia); 20,00 Motorsport mag.; 21,00 Fotbal - legende CE '84 Franța; 22,00 Sumo; 23,00 Echitație - Olympia International Show în direct; 1,30 Motorsport magazin

ACASĂ. 22,30
ESENȚĂ PURĂ - dramă, SUA, 1982
Un „soap-opera" despre viața unei tinere femei, ambițioasa Tyger Hayes, care se lansează în afaceri punând bazele unei companii de cosmetice, parfumuri în special. Nu lipsesc intrigile de adulter, pasiune, corupție și lăcomie ... Când Tyger Hayes află că firma la care este angajată, Corporația Kellerco, stă să dea faliment, îl convinge pe fondator, Hadden Marshall, să încerce un produs nou - un parfum.

SOCIETATE DE ASIGURĂRI - REASIGURĂRI PHOENIX BEST
ARAD - Str. Gh. Popa (fostă Stejarului) nr. 5, telefon: 257146.
SEBIȘ - B-dul Victoriei nr. 10, ap. 6 - telefon: 422095.
NĂDLAC - Str. Independenței nr. 47, telefon: 473738.
INEU - Str. Republicii nr. 9, telefon: 513135.
LIPOVA - Str. N. Bălcescu nr. 19, telefon: 563111.
PENTRU CĂ NOUĂ NE PASĂ DE SIGURANȚA TA.

TVR 1

7,00 Matinal național
9,00 TVR Iași
10,00 Hora satului - rel.
10,30 Impas în doi - rel.
11,00 TVR Cluj-Napoca
12,00 Pe față - rel.
13,00 TVR Timișoara
14,00 Jurnal
14,15 CiberFan
14,30 Destinul unei națiuni: Grigore Gafencu
15,00 Conviețuiri
16,00 Pentru dv., doamnă!
17,00 La telefon, muzica populară!
17,25 Casa mea
17,55 Tragerile Loto
18,00 Corect!
18,05 Jumătatea ta
19,00 Jurnal - știri
19,05 Decembrie '89 -10 ani
19,10 Sunset Beach - ep. 590
20,00 Jurnal
20,55 Moștenirea - ep. 9
21,45 Reflecții rutiere
22,00 Teatrul Național de Televiziune prezintă: **„Magistre fără seamăn, slavă..."(II)** - film dedicat actorului George Constantin
23,15 Jurnalul de noapte
23,30 Punct ochit - talk-show politic
0,45 Rock la miezul nopții
1,45 Pariul Trio

TVR 2

7,00 Santa Barbara - rel.
7,45 Obsesia - s.
8,30 Curier de ambe sexe - rel.
10,05 Limbi străine: germană
10,25 Veni, video, vici! - rel.
11,15 Mituri și istorie
12,00 Giacomo Casanova (II)
13,00 Desene animate
13,30 Tribuna partidelor parlamentare
14,00 Emisiune în limba germană
14,45 Santa Barbara - s.
15,30 Știri
15,40 Trupa DP2
16,15 Veni, video, vici!
17,15 Curier de ambe sexe
18,00 Care pe care
18,40 Se întâmplă acum!
19,00 Știri
19,10 Știri bancare
19,30 Cinematograful de artă - Nitrat de argint - f. Italia, 1996, cu Eric Berger
21,00 Călătorind prin țară
21,15 Tumul de control
22,05 Alfred Hitchcock - prezintă - **Musafirul**
22,50 1989 - zece ani după...
22,55 Știri
23,00 Mari actori ai micului ecran: Toma Caragiu
23,45 Nocturna - ritmuri meridionale: Rapsodia spaniolă de Maurice Ravel

PRO TV

7,00 Bună dimineața, Pro TV e al tău!
10,00 Tânăr și neliniștit - rel.
10,50 Academia de Poliție 5 - film artistic
12,30 O căsnicie perfectă - ep. 29
12,55 Știrile Pro TV * O propoziție pe zi
13,05 Babylon V - s.
13,50 Ani de liceu - s.
14,15 Miracolul tinereții - s.
14,45 Familia Bundy - s.
15,15 Nisipurile din Miami - s.
16,10 Tânăr și neliniștit - ep. 898
17,00 Știrile Pro TV * O propoziție pe zi
17,15 Știrile Pro TV Arad
17,30 Gustul succesului - ep. 2
18,30 Dăruiești și câștigi * Extragerea cărții poștale „Te uiți și câștigi"
18,50 Chestiunea zilei
19,00 Știrile Pro TV
19,50 Chestiunea zilei
20,00 Al doilea front - dramă, SUA, 1985, cu Meryl Streep
21,55 Știrile Pro TV
22,00 Chestiunea zilei - cu Florin Călinescu
23,30 Știrile Pro TV * Profit * O propoziție pe zi
0,00 Criminaliștii - s.
1,00 Chestiunea zilei - rel.
2,30 Știrile Pro TV

TV ACASĂ

5,00 Guadalupe - s.
5,50 Iubire sfântă - rel.
6,45 Dragoste și putere - rel.
7,15 Acasă la bunica - rel.
7,30 Căsuța poveștilor - rel.
8,15 Rosalinda - rel.
9,00 Înger sălbatic - rel.
10,00 Luz Clarita - rel.
10,45 Angela - rel.
11,35 Nimic personal - rel.
12,25 Roxanne - f., rel.
14,15 Viața noastră - s.
15,00 Dragoste și putere - s.
15,30 Iubire sfântă - s.
16,30 Luz Clarita - s.
17,25 Vremea de acasă
17,30 Pentru iubirea ta - s. Mexic 1999, premieră europeană. Cu Gabriela Spanic, Saul Lizaso
18,30 Angela - s.
19,25 Vremea de acasă
19,30 Acasă la bunica - rețete culinare
19,45 Desene animate * Cartea cărților * Darul de Crăciun
20,30 Înger sălbatic - s.
21,30 Sânge din sângele meu - s. * Vremea de acasă
22,30 Esență pură - II, cu Linda Evans, Bruce Boxleiter
24,30 Dragoste și putere - rel.
1,00 Surorile - s.

ANTENA 1

7,00 Observator
8,00 Dimineața devreme
10,00 Știri
10,10 Voi cuceri Manhattan-ul - s.
11,00 Mount Royal - s.
12,00 Baywatch Nights - s.
12,59 Decennium
13,00 Știrile amiezii
13,15 Pretender - s.
14,00 Decepții - s.
15,00 Răsfățata - ep. 10, 11
16,59 Decennium
17,00 Știri
17,20 La mulți ani, Vouă!
17,25 Dragostea învinge - ep. 87, 88
18,59 Decennium
19,00 Observator
19,55 La mulți ani, Vouă!
20,00 VIP - ep. 15
20,50 Air America - ep. 16
21,40 Brigada mobilă
21,59 Decennium
22,00 Observator
22,25 La mulți ani, Vouă!
22,30 Marius Tucă Show
0,00 Twin Peaks - s.
1,00 Observator
1,30 Răsfățata - s.
3,30 Dragostea învinge - rel.
5,00 Dallas - s.

TV ARAD

8,00 Știri TVA - rel.
8,30 Club T - rel.
9,50 Anunțuri - rel.
10,00 ANTENA 1
17,15 Divertisment
17,50 Anunțuri
18,00 Viață Spirituală
18,30 Știri TVA
19,00 ANTENA 1
20,00 Fiți cu ochii pe noi!
21,20 Anunțuri
21,30 Știri TVA
22,00 ANTENA 1
În continuare programul este identic cu cel al Antenei 1.

TV INTERSAT

8,55 Deschiderea programului
9,00 Intersat Music
9,30 Câte ceva despre dragoste - film, rel.
11,00 Știrile Intersat
11,30 Dulce ispită - s.
12,15 Comorile lumii
12,30 Trucurile afacerilor - film, rel.
14,00 Amintiri din anii 1971 - rel.
15,00 Balanța justiției - s.
15,45 Joia populară
17,45 Emisiune în lb. maghiară
18,45 Știrile Intersat
19,20 Dulce ispită - s.
20,05 Mistere, farmece, miracole - s.
20,30 Microb - emisiune sportivă în direct
22,00 Voința de a trăi - f.
23,30 Știrile Intersat
0,00 Erotica
0,45 Închiderea programului

ANIMAL PLANET

8,00 În lumea animalelor
8,55 Pacienții lui Harry
9,50 Lassie - s.
10,45 Povestiri de la grădina zoologică
11,40 Medic de animale
13,05 Revenirea
14,00 Salvați și salvatori
15,00 Vedete necuvântătoare
16,00 Totul despre câini: Pinter; Cairn terrier
17,00 Cazurile judecătorului Wapner
18,00 Medic de animale
19,00 Spectacolul naturii: Venezuela, Louisiana
20,00 Salvați și salvatori
21,00 Animalele de la A la Z
21,30 Supranaturalul
22,00 Locuitorii pădurii
23,00 Animale de pradă
0,00 Urgențe veterinare

BUDAPESTA 1

6,45 Lumea satului; 7,00 Piața Libertății; **10,05 Bestia** - s; **11,00 Hotel Paradis** - s; **12,10 Cetățenii din Chateauvalion** - s; 13,00 Magazin informativ; 14,00 Împreună - mag. minorităților; **15,05 Aventurile unui câine** - s.; **15,35 Vis californian** - s.; **16,00 Secretele nisipului** - s.; 16,35 Animalic; **17,05 Compania aeriană** - s.; 18,00 China, prin ochi de chinez; 18,30 Speranța urmașilor; 18,50 Știri regionale; 19,00 Știri; 19,15 Tema; 19,30 Concurs TV; **20,00 Totul pentru iubire** - s.; 20,30 Știri; **21,00 Orășelul** - s.; 21,30 Nu-l definitivă - show juridic; 22,00 Cerc familial; 23,00 Știri; 23,05 Actual; 23,30 Panorama; **24,00 Twin Peaks** - s.

BUDAPESTA 2

10,05 Locomotiv GT - concert; 10,55 Roți și pași; 11,40 Oameni în natură; 12,00 Magazinul poliției; 12,30 Cutia neagră - rep.; **13,00 Vin și putere** - s.; 14,10 Magazin informativ; 14,40 Actual; 15,00 Delta - magazin; 15,30 Consiliul Europei; 15,45 Magazin cultural; 16,10 Halo; 16,40 Salon maghiar; 17,05 Strada școlii; 18,30 Casa maghiară; 19,00 Telesport-volei masculin; 20,40 Desene animate; 21,00 Știri, sport; 21,30 Père Lachaise; **22,25 Mario, Maria și Mario** - f. Italia

SC EASTERN TECHNOLOGY SRL

societate comercială cu capital integral elvețian, 130 angajați în prezent, având activități de producție electronică, test, cercetare, exclusiv pentru piața UE și Elveția, angajează ingineri, de preferință absolvenți de profil electro (AC, ETC, ET) pentru noua fabrică din Parcul Industrial ai zonei de vest, prevăzută a fi dată în funcțiune în ianuarie / februarie 2000.

- cunoscători limba germană sau italiană
- stagiul militar satisfăcut
- seriozitate, dorințe de afirmare profesională, inițiativă
- retribuire interesantă
- vârsta maximă de 35 ani

C.V. la fax 057-285914 sau email:easterntec@monti-heim.ch.

(4808638)

PRO TV. 20,00 Al doilea front - dramă, SUA, 1985

O femeie este marcată pe viață de experiența războiului, văzând peste tot în jurul ei capcane și pericole. Acțiunea filmului se petrece în perioadă care urmează celui de-al doilea război mondial. Susan Traherne (Meryl Streep) este o femeie care trebuie să-și schimbe felul de viață cu care s-a obișnuit în timpul războiului. Ea a fost luptătoare în Rezistență și venirea păcii nu i-a adus liniștea sufletească.

PRIMA

7,00 Karaoke show - rel.
8,00 Dimineața cu Prima - magazin matinal
12,00 Celebri și bogați - rel.
13,00 Politica de mâine - rel.
15,00 Exploziv - rel.
15,30 Tradiții - rel.
16,00 Viața în direct
17,00 Celebri și bogați - s.
18,00 Focus * Sport * Meteo
18,55 Clip Art
19,00 Nadine Show - rel.
20,00 Alegeți filmul!
21,30 Real TV
22,00 Clip Art - rel.
22,05 Focus
22,45 Revista presei
23,00 Școala de stewardese - comedie, SUA, 1987, cu Brett Cullen
1,00 Psychotic - dramă, SUA, 1980
2,30 Focus - rel.

TELE 7 ABC

7,00 Știri
7,10 Bună dimineața, România!
9,00 Omul și natura - rel.
10,00 Știri
10,30 Dintre sute de ziare - rel.
11,10 Secția de poliție - rel.
12,00 Linia întâi - rel.
13,00 Cântecul și casa lui - rel.
14,00 Documentar
15,00 Știri
15,30 Domino
17,00 Medici la datorie - s.
18,00 Omul și natura - s.
19,00 În justiție - informații legislative
20,00 Telejurnal
20,25 Tombola Magic
20,30 Documentar
21,00 Dintre sute de ziare
22,00 Lumea în clipa 2000
23,20 Tentații
0,00 Știri
0,30 Ora H - emisiune de confesiuni
1,35 Teleshopping
2,10 Telejurnal - rel.
2,35 Documentar

HBO

10,00 Dorința unei mame - comedie, SUA, 1997
11,30 Sărutul care ucide - thriller, SUA, 1997
13,30 Forța de reacție - acțiune, SUA, 1998
15,00 Războiul siliconului - comedie, SUA, 1997
16,30 Ziua Independenței - SF, SUA, 1996
19,00 Dracula: Un mort iubăreț - comedie, SUA, 1995
20,30 Surorile Abbot - dragoste, SUA, 1997
22,15 Crime la indigo - thriller, SUA, 1995
0,15 Jurnalul Pantofului Roșu - s.
0,45 Turnul terorii - comedie, SUA, 1997

DISCOVERY

10,00 Universul misterios al lui Arthur C. Clarke
10,30 Evoluția în natură
11,25 Pasiunea volanului
11,50 Povestiri despre supraviețuire în Australia
12,20 Dincolo de anul 2000
12,45 Bum!
13,40 Pasul următor
14,10 Vrăjitoarele, mit și realitate
15,05 Noi descoperiri
16,15 Războinici ai vremurilor trecute: Maurya
16,40 Primele zboruri
17,00 Flightline
17,35 Aventuri la pescuit cu Rex Hunt
18,00 Supraviețuitorii
18,30 Discovery astăzi
19,00 Echipa timpului
20,00 Dincolo de anul 2000
20,30 Construcții din fiare vechi
21,30 Avanpremiera Discovery
22,00 Viața după 100 de ani
23,00 Adevărul despre impotență
0,00 Inovații: Omul fabricat de om
1,00 Mașini extreme
2,00 Povestiri din Muzeul Negru
2,30 Medici detectivi
3,00 Avanpremiera Discovery
3,30 Confesiunile unui autobuz londonez

TVR INTERNAȚIONAL

21,30 S-a întâmplat... azi
21,35 Revista presei
21,40 Practic Info: Turist Club
22,00 Jurnal * Curs valutar * Meteo
22,40 7 arte
23,30 Știrile de sâmbăta asta
0,00 Arca Marinei în Țara Sfântă

ATOMIC TV

7,00 Selector
10,25 Reactor
10,30 Cybernet
11,00 Atomix cu Andreea - rel.
14,00 Interactiv
15,55 Reactor
16,00 Turnul Londrei
17,00 Selector
19,00 Atomix cu Oana
21,55 Reactor
22,00 Album Show
23,00 Vibrații - rel.
0,00 Insomnia

TV 2

6,55 Lumea satului; 7,30 Magazin matinal; **9,30 Bogați și frumoși** - s.; **9,55 Riviera** - s.; 10,25 Modă; 10,50 Ungaria, mâine; 11,20 Follow Me! - curs de engleză; 11,45 Magazin medical; 11,50 Magazin economic; 12,20 Internet; **13,10 În trei** - s.; **13,35 Riviera** - s.; **14,00 Ruda din America - comedie SUA**, cu John Wildman; **15,45 Bogați și frumoși** - s.; **16,10 Super echipa** - s.; **17,00 Sunset Beach** - s.; **17,45 Samantha** - s.; **18,40 Luz Maria** - s.; 19,30 Fapte; 20,00 Roata norocului; **20,30 Rosalinda** - s.; 21,00 Dardo - show; 22,45 Bună seara, Ungaria!; 23,30 Salon auto 2000; **0,00 Iertați-mă pentru toate! - f. SUA; 1,45 Pantofii roșii** - s. erotic

PRO 7

7,05 Taff - magazin; 7,30 Morning Show; **9,00 Roseanne** - s. **9,30 Mallorca** - s.; **10,05 Foc, gheață, dinamită - f. acț. Germania, 1990**, cu Roger Moore, Shari Belafonte; **12,00 Diagnostic, crimă** - s.; **13,00 Matlock** - s.; 14,00 Sam - magazinul amiezii; 15,00 Talk-show-uri; 18,00 Taff - magazin; **18,25 Simpsonii** - s.; **19,00 Fam. Bundy** - s.; **19,30 Roseanne** - s.; **20,00 Mallorca** - s.; 20,30 Știri - sport; 20,50 Galileo - magazin de știință; **21,15 Febra Crăciunului** - comedie, Germania, 1997; **23,15 Numărătoare inversă - Teroarea bombelor în Seattle, thriller/acțiune SUA, 1996**, cu Lory Petty, Jason London; **1,00 Războiul lui Da Vinci - f. acț. SUA, 1992**, cu Michael Nouri

RTL

7,00 Magazin matinal; 7,30 Bună dimineața!; **8,30 Bogați și frumoși** - s.; **8,55 Între noi** - s.; **9,25 Vremuri bune...** - s.; 10,00 Dimineața mea - mag.; 11,30 Sabrina talk; 12,30 Duelul familiilor - concurs; 13,00 Magazinul amiezii; 14,00 Talk-show-uri; **18,00 Dădaca** - s.; **18,30 Între noi** - s.; 19,00 Magazinul landurilor; 19,30 Exclusiv - magazin; 19,45 Știri RTL; 20,10 Exploziv - magazin; **20,40 Vremuri bune, vremuri rele** - s.; 21,15 Camera ascunsă - show; **22,15 Nikola** - s. distr. Germania; **22,45 Lumea Ritei** - s.; 23,15 7 zile, 7 capete - retrospectivă veselă; 0,15 Știrile de vineri noaptea; 1,00 Știri; **1,30 Golden Girls** - s.

TV 5

11,00 Jurnal TV5; 13,05 Întrebări; **15,15 După 20 de ani** - s.; 17,00 Jurnal TV5; 17,15 Întrebări; 17,30 Magazin; 18,05 Piramide; 18,30 Întrebări pentru campion; 19,00 Jurnal TV5; **19,15 După 20 de ani** - s.; 21,00 Jurnal Belgia; 21,30 Jurnal France 2; **22,05 Marguerite Volant** - s.; 23,00 Jurnal TV5; 23,15 Divertisment

EUROSPORT

9,30 Snowboard CM - Zell am See; 10,00 Schi nordic 15 km bărbați - în direct; 11,00 Schi alpin slalom femei; 12,00 Biatlon 12,5 km bărbați, direct; 13,00 Biatlon în direct; 14,00 Schi nordic; 15,00 Fotbal - Cupa UEFA 1999/2000 turul 3; 17,00 Natație CE Lisabona în direct; 19,00 Sanie - Challenge Cup, Calgary (Canada) - în direct; 20,00 Schi alpin - Val d'Isere; 21,00 Sanie CE în direct; 22,00 Curling CE; 0,00 Box; 1,00 Special - Playlife; 1,30 Sporturi extreme

RADIO PRO FM (92,1 MHz)

0,00 - 5,00 PRO FM BY NIGHT ; 5,00 - 6,00 BULETIN DE ȘTIRI - la fiecare sfert de oră; ; **6,00 - 7,00 RONDUL DE DIMINEAȚĂ - INFO PRO** cu Dan Apostol și Laura Călăceanu; **7,00 - 10,00 PRO FM PÂNĂ LA 10** - cu Flavius Eșnican; **10,00 - 13,00 MIHAI CU NOI** - cu Mihai Dobrovolschi; **13,00 - 14,00 13-14 CU ANDREI** - cu Andrei Gheorghe; **14,00 - 17,00 ORAȘUL SUB LUPĂ** - cu Cătălin Lăpușcă; **17,00 - 19 ASCULTĂ-ȚI INIMA!** - cu Marius Dobre; **19,00 - 21,00 ASCULTĂ-ȚI MUZICA!** - cu Călin Gheorghe; **21,00 - 23,00 LATINO PARTY; 23,00 - 1,00 HOT PARTY MIX** - cu DJ MIKE

RADIO TIMIȘOARA

6,00 Ceasurile dimineții; 8,00 Muzică populară cu dedicații; 9,00 Cânt din suflet; 10,00 Radio circuit; 11,00 Gramofon; 12,00 Miez de zi la polul vest; 13,00 Emisiune în lb. germană; 14,00 Emisiune în lb. maghiară; 15,00 Emisiune în lb. sârbă; 16,00 Radio cocktail; 18,00 Actualitatea radio; 18,10 Convorbiri; 19,00 Radiojurnal; 19,15 Idei în dialog; 20,05 Călătorie în lumea poveștilor; 20,15 Istoria muzicii rock; 21,00 Curierul de seară; Știri: 6,00; 7,55; 9,00; 11;00, 12,55; 17,00; 18,00; 20,00; 21,00; 21,55.; Radio Jurnal: 7,00; 16,00; 19,00.

RADIO SEBIȘ

6,00 Matinal „21"
9,00 Alo, tu alegi!
10,00 Cafeaua de zece
12,00 Magazin „21"
14,00 Astăzi te sărbătorim - muzică populară și dedicații muzicale
15,00 Secvența „21"
18,00 La mulți ani! - dedicații muzicale
19,00 Rock Da Hause
20,00 Adina și Pamela Șou
22,00 Club „21"
0,00 Telefonul îndrăgostiților

TVR 1

7,00 Știrile de sâmbăta asta - rel.
7,30 Omul de nicăieri - rel.
8,20 Povești de adormit copiii - s.
9,10 Desene animate
10,00 Acum poți afla
10,30 Vă place filmul?
11,00 Art-mania
12,00 Garantat 100%
12,45 Muzica da capo al fine
13,30 Lumea și noi
14,00 Arca Marinei
16,30 Asasinate celebre - Trădarea - doc.
17,20 Teleenciclopedia
18,05 Marea schimbătoare - ep. 6
19,00 Perechea potrivită
19,30 Carol și compania - ep. 11
20,00 Jurnal * Sport * Meteo
20,30 Surprize, surprize
22,30 Dr. Quinn - ep. 11
23,20 Jurnal
23,25 Săptămâna sportivă
23,35 Secrete periculoase - thriller SUA, 1993

TVR 2

7,00 Santa Barbara - s., rel.
7,45 Obsesia - s., rel.
8,30 Curier de ambe sexe - rel.
9,15 De la lume adunate...
9,45 Lumea de mâine
10,15 Star Trek - s.
12,00 Osia lumii
12,30 Tradiții
13,00 Desene animate
13,50 Un înger adolescent
14,10 Călătorind prin țară
14,30 Atlas
15,00 Santa Barbara - s.
16,00 Primul val - ep. 1
16,40 1989 - zece ani după...
16,45 Comorile adâncurilor - doc.
17,30 Concert Șue Paparude
18,20 1989 - zece ani după...
18,25 Giacomo Casanova
19,10 Integrale: Wet Wet Wet
20,00 Dosar „Lumini și umbre"
21,30 Șlagăre pe zăpadă
21,55 Personalități
22,00 **Fotbal**: Meci din Campionatul Spaniei, în direct
23,45 1989 - zece ani după...
23,50 Despre gospel, cu pasiune
0,05 TV Mesager

PRO TV

7,00 Cartea virtuților - d.a.
7,20 Creioane colorate - d.a.
7,40 Regele Arthur - d.a.
8,00 Freakazoid - d. a.
8,30 Tom și Jerry - d.a.
9,00 Tânărul Hercule - ep. 14, 15
10,00 Lois și Clark - ep. 52
11,00 Promotor
11,30 Magazin de tehnologia informației
12,00 Profesiunea mea, cultura - talk show
12,55 Știrile Pro TV * O propoziție pe zi
13,05 Generația Pro: **Prietenii tăi** - ep. 99 * **Dharma și Greg** - ep. 22 * 14,00 Generația PRO * 15,00 Ce se vede - emis. despre personalități * **15,15 Xena, prințesa războinică** - ep. 1 * **16,00 Fete de bani gata** - ep. 37
16,30 Profashion
17,00 Te uiți și câștigi!
19,00 Știrile Pro TV
20,00 Vacanța mare la Pro TV
21,00 Camarazi de arme - acțiune, Canada, 1998
22,55 Știrile Pro TV
23,00 OZ - Închisoarea federală - s.
0,15 1984 - SF, Anglia, 1984, cu John Hurt, Suzanna Hamilton, Richard Burton
2,15 Misterul diamantului - erotic

TV ACASĂ

5,00 Guadalupe - s.
5,50 Iubire sfântă - rel.
6,45 Dragoste și putere - rel.
7,15 Acasă la bunica - rel.
7,30 Căsuța poveștilor - rel.
8,15 Rosalinda - rel.
9,00 Înger sălbatic - rel.
10,00 Luz Clarita - rel.
10,50 Angela - rel.
11,40 Nimic personal - rel.
12,30 Calea spre fericire - rel.
14,15 Viața noastră - s.
15,00 Cartea cărților - d. a.
16,00 Fotbal II Calcio, în direct
* Vremea de acasă
18,00 Micuțele doamne - s.
19,00 Floare de aur - s.
* Vremea de acasă
20,00 Ceasul morții - acțiune, SUA, 1992
21,45 Nevestele de la Hollywood - dramă, SUA, 1985, cu Candice Bergen - partea a II-a
23,30 Motown Live 1999
0,15 Fotbal: II Calcio

ANTENA 1

7,00 Odiseea americană - doc.
8,00 Fir întins - doc.
8,30 Desene animate
9,00 Documentar
10,00 Casa de piatră
10,30 Roata de rezervă
11,00 Orient Express
12,59 Decennium
13,00 Cu Țopescu, de la A la infinit
14,55 **Fotbal**: Cupa Stalinskaia, în direct
17,50 Fashion Club
18,00 Dragostea învinge - ep. 78
19,00 Observator
20,00 **Fotbal**: Cupa Stalinskaia, în direct
22,10 Observator
22,40 La mulți ani, Vouă!
23,00 Pierdut și regăsit - comedie, Anglia, 1979, cu Glenda Jackson, George Segal
1,00 Parada nebunilor - acțiune, SUA, 1971, cu James Stewart, George Kennedy
2,00 Documentar
3,00 Sălbăticia americană - doc.
5,00 Dragostea învinge - rel.

TV ARAD

8,00 Știri TVA - rel.
8,30 Politica fără prejudecăți - rel.
10,00 Antena 1
17,45 Anunțuri
18,00 Muzică populară
18,20 Anunțuri
18,30 Știri TVA
19,00 Antena 1
20,00 Divertisment
21,20 Anunțuri
21,30 Știri TVA - rel.
22,00 Antena 1
În continuare program identic cu Antena 1

TV INTERSAT

8,55 Deschiderea programului
9,00 Intersat Music
9,30 Energia prețioasă - film, rel.
11,00 Știrile Intersat
11,30 Enciclopedia canină
12,30 Aventuri magice - film
14,00 Impact - rel.
15,30 Aventurierii - s.
16,00 O luptă pe viață și pe moarte - film
17,30 Bumerang - s.
18,00 Aventurile lui Huckleberry Finn - s.
18,25 Haideți să ne jucăm! - s.
18,35 Micile lecții ale vieții - s.
18,45 Știrile Intersat
19,20 Neon Rider - s.
20,05 Mămica, detectiv particular - s.
20,30 Muzică și film cu Alecu Chiriță - direct
22,00 O crimă ciudată - film
23,30 Știrile Intersat
0,00 Erotica
0,45 Închiderea programului

ANIMAL PLANET

8,00 Lassie - s.
8,55 Hollywood Safari
9,50 Telefauna
10,45 Păsările
11,40 Povestiri de la grădina zoologică
12,35 Ham! Viață de câine
13,30 Cazurile judecătorului Wapner
14,00 Povestiri de la grădina zoologică
15,00 Vânătorul de crocodili
16,00 Povestiri despre cai
17,00 Batracienii
18,00 Conflicte din natură
19,00 Portrete din natură
20,00 O istorie a libelulelor
20,30 Batracienii
21,00 Acvanauții
22,00 Pet Project
23,00 Echipa de intervenție
0,00 Parada animalelor
1,00 Urgențe veterinare - 2 ep.

BUDAPESTA 1

7,45 Lumea satului; 8,00 Fum de aur; 9,00 Religie; 9,05 Dimineața copiilor; 10,30 Du-te-vino; 11,00 Unde, ce? - mag. informativ; 11,30 Emisiunea pensionarilor; 12,00 Fereastra - mag. informativ; 13,00 Știri; 13,05 Roata timpului; 13,10 Noi trebuie să ne întâlnim; **13,40 Cer senin** - s.; 14,30 Magazin cultural; 15,00 Halo - doc.; 15,30 Delta - mag.; 16,00 Copiii lumii - Gala '99; 17,00 Atelierele secolului; **17,20 1100 de ani în centrul Europei** - s.; 17,50 Fotbal; 20,00 Loto-show; 20,30 Telejurnal; 21,00 Emis. distractivă - Bruhaha; 22,00 I. Q. Casino; 23,00 Lumea minunată - emis. lui Rozsa György; 23,55 Handbal fem. CM; **0,15 Joc dramatic** - f. Irlanda, cu Forrest Whitaker

BUDAPESTA 2

8,40 Lumea satului; **9,00 Cer senin într-o familie** - s.; **10,00 Bogat și ciudat** - f. Anglia; **11,30 Emily** - s.; **12,20 Harry** - s.; **13,00 În fiecare zeamă, două linguri** - s.; 14,00 Thalassa - mag. mării; **14,30 Abraham Lincoln** - f. SUA; 16,05 Sărutul muzei; 17,35 Eu să nu am casă?; 18,30 Sărbătoarea Radioului maghiar; 20,40 Desene animate; 21,00 Știri, sport; 21,30 Știri, sport; **21,30 Linda și șeful de trib** - s. Italia; 23,05 Cheful tinerilor; **23,35 Sărut rece** - f. Canada

VĂ RECOMANDĂM

PRO TV - 21,00 Camarazi de arme - acțiune

Filmul este continuarea producției de mare succes *Soldatul universal*, cu Jean Claude Van Damme în rolul principal. Succesorul lui Jean Claude Van Damme - Matt Bataglia - este în acest film un militar care a fost atras într-un experiment secret menit să-l transforme într-o mașină de ucis perfectă. Când își dă seama că este victima unui program criminal, el refuză să mai îndeplinească ordinele primite de la superiorii săi. Mai mult decât atât, el luptă să dezvăluie lumii întregi în ce constă acest experiment periculos în care sunt atrași din ce în ce mai mulți combatanți de elită.

HBO - 18,30 Evadare din Absolom - SF

Filmul redă viața de pe o insulă ascunsă, Absolom, ale cărei condiții fac aproape imposibilă supraviețuirea. Aici, în 2022, sunt abandonați cei mai turbulenți și violenți deținuți. Printre ei se numără și căpitanul John Robbins (Ray Liotta), condamnat pentru uciderea unui superior. Pentru el, Absolom înseamnă sfârșitul oricărei speranțe. Tocmai de aceea, se hotărăște să supraviețuiască și să evadeze, cu scopul de a clarifica circumstanțele în care a fost comisă crima de care este acuzat și de a-și reabilita numele.

PRIMA

7,00 Karaoke Show - rel.
8,00 Dimineața cu Prima - Magazin matinal * Meteo, muzică, revista presei, bucătăria zilei
12,00 Celebri și bogați - rel.
13,00 Politica de mâine - rel.
15,00 Bilanț - rel.
15,30 Vacanță la Petrișor - rel.
16,00 Viața în direct, cu Răzvan Tucaliuc
17,00 Celebri și bogați - s.
18,00 Focus * Sport * Meteo
18,55 Clip Art
19,00 Karaoke show
20,00 Comisarul Rex - s.
21,00 CI5 Profesioniștii - s.
21,30 Apel de urgență
22,00 Clip Art - rel.
22,05 Focus
22,30 Revista presei
23,35 Politica de mâine
0,30 Luptătorul Kung Fu din umbră - acțiune, China, 1986
2,00 Focus - rel.

TELE 7 ABC

7,00 Știri
7,10 Bună dimineața, România!
9,00 Omul și natura - rel.
10,00 Știri
10,30 Dintre sute de ziare - rel.
11,15 Cutia Pandorei - rel
12,00 Dincolo de stadion - rel.
13,30 Documentar - rel.
14,00 Globetrotter - rel.
15,00 Știri
15,30 Post Meridian
17,00 Medici la datorie - s.
18,00 Omul și natura - s.
19,00 Secția de poliție - es.
20,00 Telejurnal
20,30 Documentar
21,00 Dintre sute de ziare
22,00 Reporter Tele 7
22,30 Aventuri în aer liber - rel.
0,00 Știri
0,30 Ora H - emisiune de confesiuni
1,35 Teleshopping
2,10 Telejurnal - rel.
2,35 Documentar - rel.

HBO

10,00 Jackie și Dawn - comedie, SUA, 1998
11,45 Cavaleri de onoare - acțiune, SUA, 1997
13,15 Războinicii stelari - d.a.
13,45 Răpirea - comedie, SUA, 1996
15,15 Tango - dramă, Spania, 1998
17,15 Totul despre sex - s.
17,45 Pacientul englez - dramă, SUA, 1996
20,30 Drumul spre Hollywood - dramă, SUA, 1997
22,00 Stargate - s.
22,45 Ucigași de schimb - acțiune, SUA, 1998
0,15 Ochi pentru ochi - thriller, SUA, 1996

DISCOVERY

10,00 Universul misterios al lui Arthur C. Clarke
10,30 Piloți de încercare
11,25 Pasiunea volanului
11,50 Povestiri despre supraviețuire în Australia
12,20 Dincolo de anul 2000
12,45 Aripi pe mare: Hornet
13,40 Pasul următor
14,10 Jurassica
15,05 Eco Challenge '97
16,15 Războinici ai vremurilor trecute: Irlandezii
16,40 Primele zboruri
17,00 Flightline
17,35 Aventuri la pescuit
18,00 Pasiunea pentru automobile
18,30 Discovery astăzi
19,00 Echipa timpului
20,00 Jurassica
20,30 Ghidul animalelor
21,30 Discovery astăzi: Avalanșele
22,00 Mașini rapide
23,00 Roller coaster
0,00 Super-structuri
1,00 Avioane de luptă
2,00 Cutia neagră
3,00 Discovery astăzi
3,30 Nebuni după avioane

TV INTERNAȚIONAL

21,30 S-a întâmplat... azi
21,35 Revista presei
21,40 Practic Info: Arte
22,00 Jurnal * Curs valutar * Meteo
22,40 Scrieți-ne! Vă răspundem!
22,50 Cu ochii'n 4
23,20 Istoria clipei
23,30 Memorialul Timișoara - decembrie 1989
0,40 Creativ magazin

ATOMIC TV

7,00 Selector
10,25 Reactor - rel.
10,30 Cinematomic - rel.
11,00 Atomix cu Dinu - rel.
14,00 Interactiv
15,55 Reactor - știrile zilei
16,00 Rockada - rel.
17,00 Selector - muzică non-stop pe toate gusturile
19,00 Atomix cu Tudor
21,55 Reactor - știrile zilei
22,00 Atomic Café
22,30 Cybernet
23,00 Metropolis
0,00 Insomnia

TV 2

7,10 Lumea satului; 7,00 Magazin matinal; 7,30 Bună dimineața, Ungaria!; **9,30 Bogați și frumoși** - s; **9,55 Riviera** - s.; 10,25 Mamă-copil - magazin; 10,50 Zoom; 11,50 Magazin economic; 12,20 Internet; 12,55 Follow Me!; **13,10 În trei** - s; **13,35 Riviera** - s; **14,00 Nici să mori nu-i așa** - f. Germania; **15,45 Bogați și frumoși** - s.; **16,10 Remington Steele** - s.; **17,00 Sunset Beach** - s.; **17,45 Samantha** - s.; **18,40 Luz Maria** - s.; 19,30 Fapte; 20,00 Roata norocului; **20,30 Rosalinda** - s.; **21,00 Profesioniștii** - s. Germania.; 21,55 Show; 22,45 Bună seara, Ungaria!; **23,30 Brasil** - SF, Anglia, cu Robert De Niro; 2,00 Internet

PRO 7

7,05 Taff - magazin; 7,30 Morning Show; **8,50 Simpsonii** - s.; **9,15 Roseanne** - s.; **9,45 Mallorca** - s.; **10,05 Iubire fatală** - dramă, SUA, 1992, cu Perry King; **12,00 Diagnostic - crimă** - s.; **13,00 Matlock** - s.; 14,00 Sam - magazinul amiezii; 15,00 Talkshow-uri; 18,00 Taff - magazin; **18,25 Simpsonii** - s.; **19,00 Familia Bundy** - s.; **19,30 Roseanne** - s. SUA; **20,00 Mallorca** - s.; 20,30 Știri, meteo; 20,50 Galileo - magazin științific; **21,15 Suspect** - thriller, SUA, 1987, cu Cher, Liam Neeson; 23,35 Magazin erotic; **0,25 Jane Street** - erotic, SUA, 1996; **2,05 Moș Crăciun cel rău** - psihothriller, Germania, 1999

RTL

7,00 Șapte fix; 7,30 Bună dimineața!; 8,00 Opt fix; **8,30 Bogați și frumoși** - s.; **8,55 Între noi** - s. Germania; **9,25 Vremuri bune...** - s. Germania; 10,00 Dimineața mea - magazin; 11,30 Sabrina - talk; 12,30 Duelul familiilor - conc. TV; 13,00 Magazinul amiezii; 14,00 Talk-show-uri; **18,00 Dădaca** - s.; **18,30 Între noi** - s. Germania; 19,00 Magazin regional; 19,30 Exclusiv magazin; 19,45 Știri, sport, meteo; 20,10 Exploziv magazin; **20,40 Vremuri bune, vremuri rele** - s. Germania; **21,15 Poveste de Crăciun** - dramă, Germania, 1999; 23,10 Stern TV; 1,00 Jurnalul nopții; **1,30 Fete de aur** - s.

TV 5

13,05 100% Întrebări; 14,05 Timpul prezent; 15,00 Jurnal TV5; 15,15 **N. Burma** - s.; 17,00 Jurnal TV5; 17,15 Întrebări TV 5; 17,30 Magazin culinar; 18,05 Piramide; 18,30 Întrebări pentru campion; 19,00 Jurnal TV5; **19,15 N. Burma** - s.; 21,00 Jurnal Elveția; 22,05 Magazin; **23,15 Antoine** - f.; 1,00 Jurnal Belgia

EUROSPORT

9,30 Fotbal - Eurogol; 11,00 Biatlon - 20 km bărbați, Osrblie, Slovacia, în direct; 13,00 Schi trambulină, Villach; 14,30 Biatlon, 20 km bărbați Osrblie (Slovacia); 16,00 Curling CE, finala fem. și bărbați, Chamonix; 18,30 Biatlon CM, 20 km bărbați, Slovacia; 20,00 Motorsport magazin; 21,00 Fotbal - legende: Germania la CE '80 Italia; 22,00 Sumo; 23,00 Fitness - Miss Fitness Univers '99 - Orlando (Florida); 0,00 Darts - Goslar; 1,00 Motorsport.

TELEVIZIUNEA PRIN CABLU
STARLINE SRL
Anunță
PENTRU EVITAREA AGLOMERAȚIEI LA CASIERIE DUPĂ 1.01.2000 VĂ INVITĂM
SĂ ACHITAȚI ABONAMENTUL PE TRIM.IV.99 (octombrie, noiembrie, decembrie) până la data de 22.12.1999.
PROGRAM CASIERIE 8,30-12,30; 14-18,00.
Conducerea
(4808611)

HÂRTIE AMBALAJ
VINDEM
HÂRTIE AMBALAJ
pentru produse alimentare și nealimentare
Informații telefon: 235062

TVR 1

7,00 Matinal național
9,00 TVR Iași
10,00 Dor - rel.
10,30 Scuzați! Pardon! Mersi! - rel.
11,00 TVR Cluj-Napoca
12,00 Punct ochit - rel.
13,00 TVR Timișoara
14,00 Jurnal
14,15 CiberFan
14,30 Evrika!
15,00 Memorialul Timișoara, decembrie 1989 - rel.
16,00 Ecoturism
16,30 Medicina pentru toți
17,00 Hora satului ...
17,30 Impas în doi
18,00 Corect!
18,05 Jumătatea ta
19,00 Avanpremieră Știri
19,05 Decembrie '89 - 10 ani
19,10 Sunset Beach - s.
20,00 Jurnal * Meteo * Sport
20,55 30 de rânduri pentru un delict - dramă, Italia, 1998, ultima parte
22,40 În flagrant
23,15 Jurnalul de noapte
23,30 Cafe Corso
0,30 Lumea dansului

TVR 2

7,00 Santa Barbara - rel.
7,45 Obsesia - s.
8,30 Curier de ambe sexe - rel.
9,15 Care pe care - rel.
10,00 Limbi străine: franceză
10,25 Veni, video, vici! - rel.
10,40 Auto-stop - rel.
11,15 Puls 2000 - rel.
12,00 Comorile adâncurilor - rel.
13,00 Desene animate
14,00 Dialog - Emisiune în limba maghiară
14,45 Santa Barbara - s.
15,30 Știri
15,40 Trupa DP 2
16,15 Veni, video, vici!
17,15 Curier de ambe sexe
18,00 Care pe care!
18,40 Se întâmplă acum!
19,00 Știri
19,10 Știri bancare
19,30 Căsătorie cu repetiție - comedie, România, 1985, cu Mircea Diaconu
20,50 Videoclipuri
21,00 Călătorind prin țară
21,15 Mituri și istorie
22,00 Alfred Hitchcock prezintă... Ultimul legământ - s.
22,50 1989 - zece ani după...
22,55 Un cântec pentru fiecare
23,00 Retrospectiva premiilor APTR, 1994
23,55 Nocturna
0,05 Limbi străine: germană
0,30 TVM. Mesager

PRO TV

7,00 Pro TV e al tău!
10,00 Tânăr și neliniștit - s.
10,50 Ultima frontieră - s.
11,45 Pensacola - s.
12,30 O căsnicie perfectă - s.
12,55 Știrile Pro TV * O propoziție pe zi
13,05 Babylon V - s.
13,50 Ani de liceu - s.
14,15 Miracolul tinereții - s.
14,45 Familia Bundy - s.
15,15 Nisipurile din Miami - s.
16,10 Tânăr și neliniștit - s.
17,00 Știrile Pro TV
17,15 Știrile Pro TV Arad
17,30 Gustul succesului - ep. 1
18,30 Dăruiești și câștigi!
18,50 Chestiunea zilei
19,00 Știrile Pro TV
19,50 Chestiunea zilei
20,00 Academia de Poliție 5 - comedie, SUA, 1988
21,55 Știrile Pro TV
22,00 Chestiunea zilei
23,30 Știrile Pro TV
0,00 Criminaliștii - s.
1,00 Chestiunea zilei - rel.
2,30 Știrile Pro TV - rel.

TV ACASĂ

5,00 Guadalupe - s.
5,50 Iubire sfântă - rel.
6,45 Dragoste și putere - rel.
7,15 Acasă la bunica - rețete culinare - rel.
7,30 Căsuța poveștilor - rel.
8,15 Rosalinda - rel.
9,00 Înger sălbatic - rel.
10,00 Luz Clarita - rel.
10,45 **Angela** - rel.
11,30 Nimic personal - s.
12,25 În sfârșit, iubirea - rel.
14,15 Viața noastră - s.
15,00 Dragoste și putere - s.
15,30 Iubire sfântă - s.
16,30 Luz Clarita - s.
17,25 Vremea de acasă
17,30 Rosalinda - ultimul episod
18,30 Angela - s.
19,25 Vremea de acasă
19,30 Acasă la bunica - rețeta culinară a zilei
19,45 Desene animate
20,30 Înger sălbatic - s.
21,30 Sânge din sângele meu - s.
22,25 Vremea de acasă
22,30 Roxanne - dragoste, SUA/Canada, 1987
0,20 Dragoste și putere - rel.
0,45 Surorile - s.

ANTENA 1

7,00 Observator
8,00 Dimineața devreme
9,59 Decennium
10,00 Știri
10,10 Voi cuceri Manhattan-ul - s.
11,00 Mount Royal - s.
12,00 Baywatch Nights - s.
12,59 Decennium
13,00 Știrile amiezii
13,15 Pretender - s.
14,00 Decepții - s.
15,00 Răsfățata - s.
16,59 Decennium
17,00 Știri
17,25 Dragostea învinge - ep. 85, 86
18,59 Decennium
19,00 Observator
19,55 La mulți ani, Vouă!
20,00 Luptătorii - acțiune, SUA, 1995
21,59 Decenium
22,00 Observator
22,25 La mulți ani, Vouă!
22,30 Marius Tucă show
0,00 Twin Peaks - s.
1,00 Observator - rel.
1,30 Răsfățata - rel.
3,30 Dragostea învinge - rel.
5,00 Dallas - s.

TVA ARAD

8,00 Știri TVA - rel.
8,30 Divertisment
9,50 Anunțuri
10,00 ANTENA 1
17,25 Divertisment
18,00 Emisiunea în limba bulgară
18,20 Anunțuri
18,30 Știri TVA
19,00 ANTENA 1
20,00 Club T
21,20 Anunțuri
21,30 Știri - rel.
22,00 ANTENA 1
În continuare programul este identic cu cel al Antenei 1.

TV INTERSAT

8,55 Deschiderea programului
9,00 Intersat Music
9,30 Crima de la miezul nopții - film, rel.
11,00 Știrile Intersat
11,30 Dulce ispită - s.
12,15 Obiectiv economic
12,30 Șoaptele care prevestesc moartea - film, rel.
14,00 Aradul prin gaura cheii - rel.
15,30 Emisiune în lb. germană
16,00 Câte ceva despre dragoste - film
17,30 Underdog Show - desene animate
18,00 Deșertul vorbește - s.
18,25 Comorile lumii
18,45 Știrile Intersat
19,20 Dulce ispită - s.
20,05 Mistere, farmece și miracole - s.
20,30 Amintiri din anii 1971 - doc.
21,30 Provocarea naturii - s.
22,00 Trucurile afacerilor - film
23,30 Știrile Intersat
0,00 Erotica
0,45 Închiderea programului

ANIMAL PLANET

8,00 În lumea animalelor
8,55 Pacienții lui Harry
9,50 Lassie - s.
10,45 Povestiri de la grădina zoologică
11,40 Medic de animale
13,05 „Zeița" Nilului
14,00 Salvați și salvatori - 2 ep.
15,00 Vedete necuvântătoare - 2 ep.
16,00 Școala câinelui ascultător
17,00 Cazurile judecătorului Wapner
18,00 Medic de animale - 2 ep.
19,00 Spectacolul naturii
20,00 Salvați și salvatori - 2 ep.
21,00 Viața pe muchie de cuțit
21,30 Animale de A la Z
22,00 Hutan - viețuitoarele pădurii tropicale din Malaezia
23,00 Animale de pradă
0,00 Urgențe veterinare

BUDAPESTA 1

6,45 Lumea satului; 7,00 Magazin matinal; **10,05 Bestia** - s.; **11,00 Hotel Paradis** - s.; **12,00 Cetățenii din Chateauvallon** - s; 13,00 Magazin informativ; 14,00 Magazinul minorităților croate și române; **15,05 Aventurile unui câine** - s.; **15,35 Vis californian** - s.; **16,00 Secretele nisipului** - s.; 16,35 Desene animate: Cucurigu și cotcodac; 16,40 Bestiarium distractiv; **17,05 Compania aeriană** - s.; 18,00 China, cu ochi de chinez - doc.; 18,30 Nunțiul apostolic; 18,50 Jurnale regionale; 19,00 Știri; 19,20 Unul pentru altul; 19,30 Fan - mag. cinematografic; **20,00 Totul pentru iubire** - s.; 20,30 Știri; 21,00 În rolul principal - Kibedi Ervin; 22,00 Cutia neagră; 22,30 Întradevăr!; 23,00 Știri; 23,05 Actual; 23,30 Ora de primire; **0,00 Lume crudă** - f. Franța.

BUDAPESTA 2

10,05 Parlamentul în direct; **13,00 Dl. prof. Specht** - s.; 14,00 Magazin informativ; 14,35 Actual; 15,00 Fum de aur; 16,25 Consiliul Europei; 16,45 Video-clipuri; 17,05 Strada școlii; 18,30 Magazin pt. handicapați; 19,00 Telesport; 20,40 Desene animate; 21,00 Știri, sport; 21,30 Portret Fekete Janos; **22,25 Poliția nautică** - s.; **23,10 Zonă incredibilă** - s.

VĂ RECOMANDĂM

PRO TV. 20,00
Academia de Poliție 5 - comedie, SUA, 1988

Cinicul căpitan Harris, înlocuitorul temporar al șefului Academiei de Poliție - blândul Lassard, are parte de o surpriză de proporții, pregătită de studenții celebrei academii. Bătrânul căpitan Lassard, șeful Academiei de Poliție, pleacă în Florida pentru a primi un premiu pentru glorioasa lui activitate.

ACASĂ. 22,30 ROXANNE - comedie romantică SUA/Canada, 1987

Ecranizare modernă a piesei franceze „Cyrano de Bergerac", scrisă de Edmond Rostand, beneficiind de o distribuție excelentă. Spre deosebire de varianta originală, acțiunea nu mai e plasată în Franța secolului 17, iar „Cyrano" a fost înlocuit cu „Charlie", șeful pompierilor dintr-o mică localitate din Colorado, care se întâmplă să aibă un nas impresionant de mare. Când Roxanne, interpretată de superba Daryll Hannah închiriază o casă de vacanță în zonă pentru a putea observa cometele, Charlie se îndrăgostește pe loc de ea. Charlie e inteligent, amuzant și sensibil dar, din păcate, nasul îi depășește aceste calități. Prietenul lui Charlie, Chris, arată foarte bine, în schimb e extrem de superficial și se poartă urât cu femeile. Amândoi sunt căzuți în cap după Roxanne însă ea, previzibil nu?! are ochi doar pentru frumosul Chris.

PRIMA

7,00 Emisiune pentru copii
11,00 Povești pescărești
11,30 Sport Magazin
13,00 Motor
13,30 Apel de urgență - rel.
14,00 Real TV - rel.
14,30 Dosarele Y - rel.
15,30 Camera ascunsă
16,00 Comisarul Rex - s.
17,00 Celebri și bogați - ep. 215
18,00 Focus * Sport * Meteo
18,30 Clip Art
18,35 Popular
21,00 Cei mai buni dintre cei buni - acțiune, SUA, 1989
22,45 Clip Art - rel.
22,50 Focus
23,00 Show-ul de noapte
1,00 Alertă la Pentagon - acțiune, SUA, 1985
2,30 Focus plus - rel.

TELE 7 ABC

8,00 Știri
8,10 Dintre sute de ziare - rel.
9,00 Țara spiridușilor
10,00 Practic la Tele 7
11,00 Aventuri în aer liber - rel.
11,30 Lumea în clipa 2000 - rel.
13,00 Studioul Tudor Vornicu
17,00 Celebritate - ep. 129
19,00 Globetrotter
20,00 Telejurnal
20,30 Documentar
20,45 Vizita - dramă, SUA, 1964, cu Ingrid Bergman, Anthony Quinn
22,30 Club ABC
0,00 Știri
0,20 Celebritate - rel.
1,05 Rendez-vous la Tele 7 - rel.
2,30 Documentar - rel.
3,00 Telejurnal - rel.
3,30 Studioul Tudor Vornicu - rel.

HBO

10,00 Desene animate
11,00 Lacul lebedelor - animație, SUA, 1994
12,30 Steel - acțiune, SUA, 1997
14,15 Jackie și Dawn - comedie, SUA, 1998, cu Kris Kristofferson
16,00 Știu ce-ai făcut astă-vară - thriller SUA, 1997
17,45 Stargate - s.
18,30 Evadare din Absolom - acțiune SUA, 1994
20,30 Mai bine nu se poate - comedie, SUA, 1997, cu Jack Nicholson, Helen Hunt
22,45 Con Air - Avionul condamnaților - acțiune, SUA, 1997
0,45 Între vis și insomnie - dragoste, SUA, 1998, cu Jennifer Aniston

DISCOVERY

10,00 Lumea misterioasă a lui Arthur C. Clarke
10,30 Animal X
11,25 Nebuni pe roți
12,20 Dansând cu lupii
13,15 Revoltă în RAF
14,10 Hitler, dictatorul
15,05 Aripi pe mare
16,15 Vrăjitoarele - mit și realitate
17,10 Africa necunoscută
17,35 Aventuri la pescuit
18,00 Magazin Discovery
19,00 O problemă de securitate națională
20,00 Polițiști de elită
21,00 Super-structuri: Muntele Cheyenne
22,00 Super-trenuri
23,00 Secretul de milioane de dolari
1,00 Planeta singuratică: New Orleans
2,00 Piloți de încercare
3,00 O problemă de securiate națională

TV INTERNAȚIONAL

21,30 S-a întâmplat... azi
21,35 Revista presei
21,40 Kiki Riki Miki - emisiune pentru copii
22,00 Jurnal * Meteo
22,30 Meridianul Craiova
23,00 Clipa de poezie - Nichita Stănescu
23,05 Scrinul cu amintiri
23,30 Zodia VIP
0,30 Portret în oglindă - compozitorul Dani Constantin

ATOMIC TV

7,00 Selector
10,15 Freestyle
10,30 Romanian Top 100
12,30 File de poveste: Clipul „Nu mă uita"
13,00 High Action Adrenalin
13,30 Cinematomic - rel.
14,00 K Lumea
16,00 Selector
18,30 Atomix cu Mircea - rel.
21,30 Febra - party music
22,30 Vibrații
23,30 Klub Bizzar
0,30 Insomnia

TV 2

7,00 Rădăcini; 7,30 Biblia pentru copii; 8,00 Matineu, desene animate; 10,00 Desene animate; 12,00 Party TV; 12,50 Șlagăre; 13,05 Zoom; 14,35 Mania cinema-ului; 15,05 Șlagăre; **15,30 S. Club 7** - s. Anglia, ep. 1; **16,00 Evadați stelari** - s. SF; **17,00 Sabrina, vrăjitoarea** - s. distr. SUA; **17,30 Prieteni buni** - s.; **18,00 Hercules** - s.; 19,00 Fapte; **20,00 Baywatch** - s.; **21,00 Maktub - Legea deșertului** - aventuri, Italia, cu Kabir Bedi, Rutger Hauer; **23,05 Ruby Cairo** - polițist, SUA, cu Liam Neeson, Andie MacDowell; **1,00 Dosarele Y** - s.; 1,25 Show

PRO 7

7,15 Desene animate; **12,15 Time Trax** - s.; **13,05 Piele de gâină** - s.; **13,35 Simpsonii** - s.; 14,00 Desene animate; **14,35 Familia Bundy** - s.; **15,05 Dharma și Greg** - s; **16,00 Bugs** - s.; **18,00 Buffy** - s.; 19,00 Trandafiri de la fostul iubit - show; 20,00 Talk, talk, talk; 20,30 Știri; 20,45 Galileo extra-magazin; **21,15 Kevin - Singur în New York** - comedie, SUA, 1991, cu Macaulay Culkin, Joe Pesci; **23,40 Trenul morții** - acțiune, Anglia, 1992, cu Pierce Brosnan, Patrick Stewart; 1,40 TV Total; 2,35 Quatsch Commedy Club

RTL

7,20 Desene animate; 9,00 Disney Club; **12,05 Power Rangers** - s.; 12,30 Desene animate; **13,05 O dată în viață** - s.; **13,30 Moesha** - s.; **14,00 Treptat, treptat** - s; **14,25 După lună** - s.; **14,55 Prințul din Bel Air** - s.; **15,55 Meșterul casei** - s., 2 ep.; **17,00 Beverly Hills 90210** - s.; **17,50 Melrose Place** - s.; 18,45 Top of the Pops; 19,45 Știri, sport; 20,10 Exploziv weekend; 21,15 Cine câștigă Super-cupa? - show; 23,00 Karl Dall Show; 0,00 Lumea Veronei show; **0,55 South Park** - s.; 1,20 Retrospectiva veselă

TV 5

15,15 Magazin cultural; 16,30 Invențiile vieții; 17,00 Jurnal TV 5; 17,15 Întrebări; 17,30 Reportaje; 18,00 Info; 19,00 Jurnal France; 21,00 Jurnal Belgia; 21,30 Jurnal France 2; 22,05 Thalassa; 23,00 Jurnal TV5; **23,15 Pepita** - f.; 2,00 TV 5 Info; 2,05 Ancheta lui Abraham; 3,15 Reportaje

EUROSPORT

9,30 Sanie - Challenge Cup, Calgary; 10,00 Schi fond 7,5 km bărbați, în direct; 11,30 Schi alpin coborâre bărbați, în direct; 12,30 Biatlon CM 4x7,5 km ștafetă, în direct Pokljuka; 13,00 Schi - fond 10 km sărituri în direct; 15,00 Bob dublu în direct; 16,00 Schi alpin - bărbați; 17,00 Bob în direct; 17,45 Natație CE Lisabona, în direct; 18,45 Schi fond; 19,00 Bob CM Winterberg coborâre masculin; 20,00 Schi - combinata nordică, în direct Vuokati; 20,00 Echitație - sărituri Geneva; 21,00 Sanie CM Innsbruck în direct; 22,30 Curling CE finala fem.; 1,00 Box; 2,00 Fitness - Miss World '99 Las Vegas

ACASĂ - 21,45
Nevestele de la Hollywood - melodramă

Intrigi, lăcomie, infidelități, răzbunări, dezamăgiri. Hollywood, orașul unde numai puterea contează. Nici un star nu lipsește de la ceremonia în care celebrul actor George Lancaster este premiat cu trofeul Board of Directors, iar discuțiile de culise focalizează pe două subiecte la ordinea zilei, recenta inaugurare a noii aripi a spitalului Motion Picture și proiectul filmului „Final Reunion", pe care urmează să-l producă Oliver Easterne, în regia lui Neil Gray.

ELS ELECTRONIC SHOP
ELECTRONIC SHOP
Arad P-ta UTA bl U 1-2
Tel. 271 123, 271 642
Canon
MARI REDUCERI DE PRET
Copiatoare, faxuri, calculatoare, imprimante, consumabile.

TVR 1

7,00 Ceasul deșteptător
8,00 Universul credinței
9,00 Desene animate
9,30 Kiki Riki Miki - magazin pentru copii
11,00 Viața satului
12,30 Concert folcloric extraordinar
13,30 De luni până duminică
14,15 Marea harababură - Televizorul
15,45 Fotbal: Tragerea la sorți a grupelor pentru EURO 2000
17,00 Blankenese - ep. 10
17,50 Spectacolul lumii
18,20 Trupa de șoc
18,55 Tragerile Loto Special
19,00 Handbal feminin: Finala Campionatului Mondial
20,30 Jurnal * Meteo
20,50 Zodia VIP
22,00 Revenirea - comedie, SUA, 1991 cu Ellen Barkin, Jimmy Smits
0,00 Jurnal de nopate
0,05 Pe față
1,05 Pariul Trio

TVR 2

7,00 Santa Barbara - rel.
8,30 Care pe care - rel.
9,15 Orizont spiritual
9,45 Pas cu pas
10,15 Un popas pe săptămână
11,00 Ecouri la o decizie istorică
12,00 Arca lui Noe
12,30 Auto-stop
13,00 Tip-top, mini-top
14,00 Un înger adolescent - s.
14,35 D'ale lui Mitică
15,05 Santa Barbara - s.
15,50 Primul val - s.
16,45 Povestirile operei
17,40 Timpul trecut: Spioni din cer - doc.
19,30 Cătălina Toma și invitații săi
20,20 Goupi - mâini roșii - dramă, Franța, 1993 cu Maurice Barrier, Jean-Philippe
21,55 1989 - zece ani după...
22,00 Verde de micul Paris
23,00 Credo
0,00 Atlas - rel.
0,30 TVM * Mesager

PRO TV

7,00 Cartea virtuților - d.a.
7,20 Creioanele colorate - d.a.
7,40 Superman - ep. 1
8,00 Freakazoid - d.a.
8,30 Tom și Jerry - d.a.
9,00 Super Abracadabra
9,30 Lassie II - ep. 22
11,00 Destine celebre: Chanel: A private life - doc.
12,00 Profeții despre trecut - talk show
12,55 Știrile Pro TV - Un altfel de jurnal
* O propoziție pe zi - retrospectiva săptămânii
13,05 Prietenii tăi - ep. 10
13,30 Dharma și Greg - ep. 23
14,00 Prețul corect
14,30 Echipa mobilă
14,45 Chestiunea zilei - retrospectiva săptămânii
15,30 Beverly Hills 90210 - s.
16,30 Super Bingo - Live
19,00 Știrile Pro TV
19,30 Cupidon - ep. 14
20,30 Specialistul - acțiune, SUA, 1994 cu Sylvester Stallone, Sharon Stone
22,30 Revenire la viață - dramă, SUA, 1990, cu Robert de Niro, Robin Williams
0,45 Fotbal: Magazin Liga Campionilor
1,45 Amor cu bucluc - s.

TV ACASĂ

5,00 Guadalupe - s.
5,50 Nevestele de la Hollywood - f. rel.
7,30 Căsuța poveștilor - rel.
8,00 Floare de aur - rel.
9,00 Înger sălbatic - rezumatul săptămânii
10,00 Micuțele doamne - rel.
11,00 Acasă la Ion Dichiseanu cu Ruxandra Săraru
11,30 Doctorul casei
12,00 Jackie Collins - Hollywood
12,30 Ceasul morții - rel.
14,15 Viața noastră - s.
15,00 Cartea cărților - d.a.
16,00 Fotbal: Il Calcio
* Vremea de acasă
18,00 Micuțele doamne - s.
19,00 Floare de aur - s.
* Vremea de acasă
20,00 Acasă la români - muzică populară
* Vremea de acasă
21,30 Identitatea lui Bourne - SUA, 1988, cu Richard Chamberlain, Anthony Quayle, partea a II-a
23,10 Motown Live 1999
24,00 Fotbal Anglia - Premier League

ANTENA 1

8,00 Credința și viața
9,00 Desene animate
9,59 Decennium
10,00 Desene animate
10,45 Aventurile lui Sinbad - s.
11,30 Buni prieteni
12,15 Ochi pentru ochi - comedie, SUA, 1935
12,59 Decennium
13,00 Duminica în familie
14,00 Fotbal: Cupa Stalinskaia
17,15 Dragostea învinge - ep. 79, 80
18,45 Infomercial
18,59 Decennium
19,00 Observator
19,50 TeleEurobingo show
22,30 E rândul meu - comedie, SUA, 1980 cu Jill Clayburgh
0,30 Aventurile lui Sinbad - rel.

TVA TV ARAD

8,00 Știri TVA - rel.
8,30 Anunțuri
8,40 Divertisment
9,20 Antena 1
17,30 Divertisment
17,50 Anunțuri
18,00 Muzică populară
18,30 Știri TVA
19,00 Observator
19,50 TeleEurobingo show
În continuare program identic cu Antena 1

TV INTERSAT

8,55 Deschiderea programului
9,00 Intersat Music
9,30 O luptă pe viață și pe moarte - film
11,00 Știrile Intersat
11,30 Pasionați de animale
12,00 Muzică populară
14,00 Muzică și film cu Alecu Chiriță
15,30 Cartierul chinezesc din America - film
17,00 Intersat Sport Show
18,00 Kelly - s.
18,25 Desene animate - d. a.
18,45 Știrile Intersat
19,20 Sfântul din Fort Washington - film
21,00 Eurocops - s.
22,00 Descoperire prețioasă - film
23,30 Știrile Intersat
0,00 Erotica
0,45 Închiderea programului

ANIMAL PLANET

8,00 Lassie - s.
8,55 Noile aventuri ale lui Black Beauty
9,50 Natura șerpilor
10,45 Povestiri despre cai
11,40 Povestiri de la grădina zoologică
12,35 Totul despre câini
13,30 Cazurile judecătorului Wapner
14,00 Povestiri de la grădina zoologică
15,00 Întâlniri cu animale
16,00 Acvanauții
17,00 Lassie - 2 ep.
18,00 K9 la 5 - 2 ep.
19,00 Pet Project
20,00 Salvați și salvatori
21,00 Mozu, maimuța zăpezii
22,00 Păduri de cenușă
23,00 Parcul maimuțelor
0,00 Rude apropiate: Meșteri și ucenici
0,00 Umbre albe
1,00 Urgențe veterinare

BUDAPESTA 1

7,00 Magazinul satului; 7,20 Mesajul Bibliei; 7,30 Desene animate; 8,20 Insula duminicală; 10,00 Piața centrală - rep.; 12,00 Trend; 12,30 Pudră - mag. femeilor 13,00 Știri, meteo; 13,05 Ungaria viitorului; 13,35 Gaia - jurnal ecologic; **14,05 Pasărea gheții** - f. tv. IT.; 15,40 Duminici advente; 16,35 Religie; 16,40 Noblețea memoriei; **17,30 Emily** - s.; 18,15 Gânduri în a doua duminică a adventului; 18,25 Șasele magic - conc. tv; 18,55 Rezumatul partidelor din PNB; 20,00 Ora șapte - em. lui Bethlen Janos; 21,00 Șlagăre TV; **22,00 A minți în America** - f. SUA, cu Kevin Bacon, Maximilian Schell; 23,45 Rock Cafe; 0,40 Handbal fem. CM

BUDAPESTA 2

7,00 Magazinul minorităților; 8,40 Lumea satului; 9,00 Religie; 9,40 Cronică catolică; **10,45 Dragă escrocule** - f. FR.- Polonia; 12,30 Du-te-vino; 13,00 În fiecare zeamă două linguri - s.; **13,55 Vecinii** - s.; 14,20 Clubul trei dorințe **15,15 Aventurile unui câine** - s.; 15,45 Mesajul locurilor sfinte; 16,05 Tenis; 17,40 Boutique muzical plus; 18,10 Bruhaha - em. distractivă; 19,00 I. Q. Casino; 19,55 Selecțiuni din arhiva TV; 21,30 Șasele magic - conc. tv; 22,00 Ora șapte; 23,05 Telesport; 23,20 Maghiari celebri

VĂ RECOMANDĂM

PRO TV

20,30 Specialistul - acțiune, SUA, 1994

Ray Quick (Sylvetser Stallone) este un fost expert de bombe și explozii al CIA. El lucrează acum pe cont propriu la Miami, îndeplinind o serie de misiuni delicate, dar foarte bine plătite. May Munro (Sharon Stone) îl angajează pentru a-i distruge pe cei care i-au ucis părinții când era mică. După ce o parte din asasini cad victime bombelor lui Quick, acesta este interceptat de Body-guard-ul unuia dintre cei rămași nelichidați. Body-guard-ul este un fost camarad de arme al lui Quick care, în momentul în care își identifică inamicul, declanșează un periculos joc de-a șoarecele și pisica.

ACASĂ

21,30 Identitatea lui Bourne - acțiune/spionaj/dragoste/dramă

Producție tv în două părți, ecranizarea unui best-seller de Robert Ludlum. În partea a doua a miniseriei Jason Bourne și Marie St. Jacques, ostatica lui devenită prietenă și mai apoi iubită, își dau seama că singura modalitate de a afla adevărul despre trecutul lui Bourne este de a-l găsi pe teroristul internațional Carlos.

La Washington, liderii Treadstone Seventy-One se întâlnesc pentru a discuta despre Bourne, al cărui comportament în afara regulilor stârnește îngrijorare. Între timp, la Paris, Jason și Marie încearcă să contracteze persoane care le-ar putea furniza informații despre tranzacțiile bancare și mai ales despre Carlos, care se pare că este marele rival al lui Bourne. După ce Marie se răzgândește și revine la Jason, dându-și seama că-l iubește, ea însăși devine o țintă; de-acum, amândoi sunt căutați și împreună vor căuta nu numai să scape nevătămați, ci și să dezlege încurcatele ițe ale afacerii...

PRIMA

7,00 Karaoke Show - rel.
8,00 Dimineața cu Prima - magazin matinal * Știri și reportaje, meteo, muzică, bucătăria zilei
12,00 Celebri și bogați - rel.
13,00 Politica de mâine - rel.
15,00 Motor - rel.
15,30 Real TV - rel.
16,00 Viața în direct
17,00 Celebri și bogați - s.
18,00 Focus * Sport * Meteo
18,55 Clip Art
19,00 Karaoke Show
20,00 Învingătorul - dramă, SUA, 1986 cu Keith Carradine
21,30 Bilanț
22,00 Clip art - rel.
22,05 Focus Plus
22,30 Revista presei
23,35 Politica de mâine
0,30 Lacrimi târzii - clasic
2,00 Focus Știri - rel.

TELE 7 ABC

7,00 Știri
7,10 Bună dimineața, România
9,00 Omul și natura - rel.
10,00 Știri
10,15 Teleshopping
10,30 Dintre sute de ziare - rel.
11,15 Studioul Tudor Vornicu - rel.
15,00 Știri
15,30 Post Meridian
17,00 Medici la datorie - s.
18,00 Omul și natura - s.
19,00 Secția de poliție - s.
20,00 Telejurnal
20,30 Documentar
21,00 Dintre sute de ziare
22,00 Cutia Pandorei
22,45 24 din 24
23,15 Arcub Live - rel.
0,00 Știri
0,30 Ora H - emisiune de confesiuni
1,35 Teleshopping
2,10 Telejurnal - rel.
2,35 Documentar - rel.
3,00 Medici la datorie - rel.
4,00 Secția de poliție - rel.

HBO

10,00 Paradisul crimei - thriller, SUA, 1996
12,15 Un bacșiș de 2 milioane de dolari - comedie, SUA, 1994
14,00 Nuntă sângeroasă - suspans, SUA, 1997
15,45 Absent nemotivat - acțiune, SUA, 1991
17,15 Ostatici ostili - comedie, SUA, 1994
18,45 Surorile Abbott - dragoste, SUA, 1997
20,30 Al cincilea element - SF Franța, 1997
22,30 Mai bine nu se poate - comedie, SUA, 1997
0,45 Sărutul morții - thriller, SUA, 1995

DISCOVERY

10,00 Universul misterios al lui Arthur C. Clarke
10,30 Creaturi fantastice: Extratereștrii
11,25 Pasiunea volanului
11,50 Povestiri despre supraviețuire în Australia
12,20 Dincolo de anul 2000
12,45 Lumea viitorului
13,40 Pasul următor
14,10 Vehicule pentru zăpadă
15,05 Frontierele științei
16,15 Războinici ai vremurilor trecute: Ninja
16,40 Primele zboruri
17,00 Flightline
17,35 Aventuri la pescuit cu Rex Hunt
18,00 Nebuni după avioane
18,30 Discovery astăzi: Avalanșele
19,00 Echipa timpului
20,00 Jurassica
20,30 Animalele de pradă din Kenya
21,30 Discovery astăzi
22,00 Muntele secret
22,30 Veterinari în Africa
23,00 Vânătorul de crocodili
0,00 Supraviețuitori: Apa rece
0,30 Supraviețuitori: În deșert
1,00 Armele viitorului
2,00 Super-structuri: Muntele Cheyenne
3,00 Discovery astăzi

TV INTERNATIONAL

21,30 S-a întâmplat... azi
21,35 Revista presei
21,40 Practic Info: Vitamina E. S.
22,00 Jurnal * Curs valutar * Meteo
22,40 Lumea și noi
23,10 Culise
23,40 Ecoturism
0,05 Tezaur folcloric

ATOMIC TV

7,00 Selector
10,25 Reactor - rel.
10,30 File de poveste - rel.
11,00 Atomix cu Ina - rel.
14,00 Interactiv
15,55 Reactor
16,00 Aria 52 - rel.
17,00 Freestyle - rel.
17,15 Selector
19,00 Atomix cu Dinu
21,55 Reactor - rel.
22,00 Cinematomic cu Ina
22,30 High Action Adrenalin - rel.
23,00 Rockada
0,00 Insomnia

TV 2

7,10 Lumea satului; 7,25 Aerobic; 7,30 Bună dimineața; **9,30 Bogați și frumoși** - s.; **9,55 Riviera** - s.; 10,25 De-a lungul firului de păr; 10,50 Adrenalină; 11,20 Ajută-te singur; 11,50 Ofertă directă; **12,45 Airport** - s; **13,10 În trei** - s.; **13,35 Riviera** - s.; **14,00 Viața merge înainte** - f. Franța cu Catherine Deneuve, Christopher Lambert; **15,45 Bogați și frumoși** - s.; **16,10 Remington Steele** - s.; **17,00 Sunset Beach** - s.; **17,45 Samantha** - s.; **18,40 Luz Maria** - s.; 19,30 Fapte; 20,00 Roata norocului; **20,30 Rosalinda** - s.; **21,00 Urmă fierbinte** - s.; **21,50 J.A.G.** - **Justiție militară** - s.; 22,45 Bună seara, Ungaria; **23,30 Foc!** - s.; **0,25 Inamici jurați** - s.; 1,20 Internet; 2,00 Uri-muri - teatru tv.

PRO 7

7,05 Taff - magazin; 7,30 Morning Show; **8,40 Simpsonii** - s.; **9,05 Roseanne** - s; **9,35 Mallorca** - s.; **10,05 Întoarcerea mușchetarilor** - aventuri, rel.; **12,00 Diagnostic - crimă** - s.; **13,00 Matlock** - s.; 14,00 Sam - magazin; 15,00 Talkshow-uri; 18,00 Taff - magazin; **18,25 Simpsonii** - s.; **19,00 Familia Bundy** - s.; **19,30 Roseanne** - s.; **20,00 Mallorca** - s.; 20,30 Știri; 20,50 Galileo - magazin științific; **21,15 Moș Crăciun cel rău** - thriller, Germania; 23,15 Reportaj - Alarmă în canal; 23,45 History - rep.; **0,15 Răzbunătorul** - s. SUA, 1998, cu Michael Madsen

RTL

7,00 Șapte fix; 7,30 Bună dimineața!; 8,00 Opt fix; **8,30 Bogați și frumoși** - s.; **8,55 Între noi** - rel.; **9,25 Vremuri bune, vremuri rele** - s.; 10,00 Dimineața mea - magazin; 11,30 Sabrina talk; 12,30 Duelul familiilor - concurs; 13,00 Magazinul amiezii; 14,00 Talkshow-uri; **18,00 Dădaca** - s.; **18,30 Între noi** - s.; 19,00 Bună seara! - magazinul landurilor; 19,30 Exclusiv - magazinul vedetelor; 19,45 Știri; 20,10 Exploziv - magazin; **20,40 Vremuri bune, vremuri rele** - s.; **21,15 Medicopter 117 - Fiecare viață contează** - s.; **22,15 Istețele** - s. pol. Germania; **23,15 Quincy** - s.; **0,15 Magnum** - s.; 1,10 Jurnalul nopții; **1,40 Fete de aur** - s;

TV 5

13,05 100% Întrebări; 14,05 Documentar; 15,00 Jurnal TV5; 15,15 Cinema; 17,00 Jurnal TV5; 17,30 Taxi pentru America; 18,05 Piramide; 18,30 Întrebări pentru campion; 19,00 Jurnal TV5; 19,15 Cinema; 21,00 Jurnal Elveția; 21,30 Jurnal France 2; 22,05 Timpul prezent; 23,00 Jurnal TV5; **23,15 Nestor Burma** - s.

EUROSPORT

9,30 Atletism, cros C.E. rel.; 10,30 Schi fond - fem.; 11,00 Schi aplin CM Madonna di Campiglio; 12,15 Bob CM Igls; 13,00 Eurogol magazin; 14,30 Motosport magazin; 16,00 Schi aplin, slalom bărbați; 17,00 Biatlon CM 4 x 7,5 km ștafeta fem. Pokljuka; 18,30 Eurogol magazin; 20,00 Auto - mașini sport Zhukai - China; 21,00 Motosport - Cursa campionilor; 22,00 Box în direct Gram Canaria; 0,00 Fotbal - retrospectiva calificării C.E.; 2,00 Motosport.

COMPUTER FORCE
ARAD
Bld. Revoluției Nr. 101
Linga depozitarul "OTAX"
ORAR: Luni/Vineri 9-17
Sambata 9-13
tel. 057-280.785
Timișoara 056-191.304
Oradea 059-414.521-141
UN PC PERFORMANT cu numai 574 USD + TVA
PC INTEL PII 350 MHz 128K
32 Mb SDRAM PC 100
Hdd 6.4 Gb QUANTUM CX UDMA 66
CD ROM 40x + SB + boxe
Monitor DTK DIGITAL 15" SVGA
Tastatura mouse pad si husa
CALCULATOARE IMPRIMANTE ACCESORII
Sisteme pretestate
3 ani garantie
vanzare si in rate
5 ani experienta
GRATUIT ! livrare si instalare la domiciliu

Salon de înfrumusețare Vogue
Oferă servicii complete de
COAFURĂ COSMETICĂ
MANICHIURĂ PEDICHIURĂ
MASAJ
ANTICELULITĂ
B-dul Revoluției, nr. 92
Telefon 214455
(974356)

TVR 1

7,00 Matinal național
9,00 TVR Iași
10,00 Acum poți afla - rel.
10,30 Agenția de plasare - rel.
11,00 TVR Cluj-Napoca
12,05 FBI-C16 - s. rel.
12,55 TVR Timișoara
14,00 Jurnal
14,15 CiberFan
14,30 Repere sacre
15,00 Oameni ca noi
15,30 Convietuiri
16,00 Emisiune în limba maghiară
17,00 Dor
17,30 Scuzați! Pardon! Mersi!
18,00 Corect!
18,05 Jumătatea ta
19,00 Avanpremieră Știri
19,05 Decembrie '89 - 10 ani
19,10 Sunset Beach - s.
20,00 Jurnal * Meteo * Sport
20,55 Povestea lui Glenn Miller - dramă, SUA, 1954 cu James Stewart
22,50 Nu trageți!
23,05 Jurnalul de noapte
23,20 Punct ochit - Decembrie '89 - 10 ani

TVR 2

7,00 Santa Barbara - rel.
7,45 Obsesia - rel.
8,30 Curier de ambe sexe - rel.
9,15 Care pe care - rel.
10,00 Limbi străine: engleză
10,25 Veni, video, vici! - rel.
10,40 D'ale lu' Mitică - rel.
11,15 Spioni din cer - rel.
12,00 Integrale - rel.
13,00 Desene animate
13,30 Tribuna partidelor parlamentare
14,00 Toți, împreună
14,45 Santa Barbara - s.
15,40 Trupa DP 2
16,15 Veni, video, vici!
17,15 Curier de ambe sexe
18,00 Care pe care
18,40 Se întâmplă acum
19,00 Știri
19,10 Știri bancare
19,25 1989 - zece ani după...
19,30 Pagini din istoria teatrului românesc (VI)
20,30 Despre ei, nu numai în decembrie
21,00 Călătorind prin țară
21,15 Plus 2000
22,00 Credo
22,00 Alfred Hitchcock prezintă Annabel - s.
22,45 Știri
23,00 Teatrul Național de Televiziune prezintă: **Vacanță la munte** de Liviu Timbus
0,45 Nocturna
0,55 Limbi străine: franceză
1,20 TVM. Mesager

PRO TV

7,00 Bună dimineața, Pro TV e al tău!
10,00 Tânăr și neliniștit - rel.
10,45 Moarte la Brunswick - rel.
12,30 O căsnicie perfectă - s.
12,55 Știrile PRO TV * O propoziție pe zi
13,05 Babylon V - s.
13,50 Ani de liceu - s.
14,15 Miracolul tinereții - s.
14,45 Familia Bundy - s.
15,15 Nisipurile din Miami - s.
16,10 Tânăr și neliniștit - ep. 896
17,00 Știrile PRO TV * O propoziție pe zi
17,15 Știrile PRO TV Arad
17,30 Lucky - ultimul episod
18,30 Dăruiești și câștigi
18,50 Chestiunea zilei
19,00 Știrile PRO TV
19,50 Chestiunea zilei
20,00 Nikita - s.
21,00 Melrose Place - ep. 153
21,55 Știrile Pro TV
22,00 Chestiunea zilei
23,30 Știrile Pro TV
* Profit
* O propoziție pe zi
0,00 Criminaliștii - ep. 56
1,00 Chestiunea zilei cu Florin Călinescu - rel.
2,30 Știrile Pro TV

TV ACASĂ

5,00 **Guadalupe** - s.
5,50 Iubire sfântă - rel.
6,45 Dragoste și putere - rel.
7,15 Acasă la bunica - rel.
7,30 Căsuța poveștilor - rel.
8,15 Rosalinda - rel.
9,00 Înger sălbatic - rel.
9,55 Luz Clarita - rel.
10,40 Angela - rel.
11,25 Nimic personal - s.
12,05 Cleopatra II - rel.
14,15 Viața noastră - s.
15,00 Dragoste și putere - s.
15,30 Iubire sfântă - s.
16,30 Luz Clarita - s.
17,25 Vremea de acasă
17,30 Rosalinda - s.
18,30 Angela - s.
19,25 Vremea de acasă
19,30 Acasă la bunica - rețete culinare
19,45 Cartea cărților - d.a. * Darul de Crăciun
20,30 Înger sălbatic - s.
21,30 Sânge din sângele meu - s.
22,25 Vremea de acasă
22,30 În sfârșit iubirea - SUA, 1975 cu Lucelia Santos, Omar Prado
24,25 Dragoste și putere - rel.
1,00 Surorile - s.

ANTENA 1

7,00 Observator
8,00 Dimineața devreme
9,59 Decennium
10,00 Știri
10,10 Voi cuceri Manhattan-ul - s.
11,00 Mount Royale - s.
12,00 Baywatch Nights - s.
12,59 Decennium
13,00 Fotbal: FC Argeș - Steaua
15,00 Răsfățata - ep. 6, 7
16,59 Decennium
17,00 Știri
17,20 La mulți ani, Vouă!
17,25 Dragostea învinge - ep. 83, 84
18,59 Decennium
19,00 Observator
19,55 La mulți ani, Vouă!
20,00 Riscul de a iubi - dramă, SUA, 1997, cu William Hurt, Robin Wright Penn
21,59 Decennium
22,00 Observator
22,25 La mulți ani, Vouă!
22,30 Marius Tucă show
0,00 Twin Peaks - s.
1,00 Observator
2,00 Observator - rel.
1,30 Răsfățata - rel.
3,30 Dragostea învinge - rel.
5,00 Dallas - s.

TVA TV ARAD

8,00 Știri TVA - rel.
8,30 Arena - rel.
9,50 Anunțuri
10,00 Antena 1
17,25 Divertisment
18,00 Mileniul Trei
18,20 Anunțuri
18,30 Știri TVA
19,00 Antena 1
20,00 Divertisment
21,20 Anunțuri
21,30 Stiri TVA - rel.
22,00 Antena 1
În continuare, program identic cu cel al Antenei 1

TV INTERSAT

8,55 Deschiderea programului
9,00 Intersat Music
9,30 Strada viselor - rel.
11,00 Știrile Intersat
11,30 Dulce ispită - s.
12,15 Intersat Cultural
12,30 Delta fierbinte - rel.
14,00 Maeștrii cascadoriei - s.
14,45 Neon Rider - s.
15,30 Săptămâna sportivă arădeană
16,00 Crima de la miezul nopții - film
17,30 Underdog Show
18,00 Emisiune în lb. germană
18,25 Obiectiv economic
18,45 Știrile Intersat
19,20 Dulce ispită - s.
20,05 Mistere, farmece și miracole - s.
20,30 Aradul prin gaura cheii - în direct
22,00 Șoaptele care prevestesc moartea - film
23,30 Știrile Intersat
0,00 Erotica
0,45 Închiderea programului

ANIMAL PLANET

8,00 În lumea animalelor cu frații Kratt
8,55 Noile aventuri ale lui Black Beauty
9,50 Lassie - s.
10,45 Povestiri de la grădina zoologică
11,40 Medic de animale - 3 ep.
13,05 Neîmblânzita Amazonie
14,00 Salvați și salvatori
15,00 Vedete necuvântătoare
16,00 Totul despre câini
17,00 Cazurile judecătorului Wapner - 2 ep.
18,00 Medic de animale - 2 ep.
19,00 Spectacolul naturii
20,00 Salvați și salvatori
21,00 Universul naturii
22,00 Rude apropiate
23,00 Tigrul
0,00 Facultatea de medicină veterinară
0,30 Urgențe veterinare

BUDAPESTA 1

6,42 Magazin matinal; 6,45 Lumea satului; 7,00 Emisiune informativă; **10,05 Bestia** - s.; **11,00 Hotel Paradis** - s.; **12,00 Cetățenii din Chateauvallon** - s.; 13,00 Magazin informativ; 14,05 Magazinul minorităților; **15,05 Aventurile unui câine** - s.; **15,35 Vis californian** - s.; **16,00 Secretele nisipului** - s; 16,35 Epoca trecută; **17,05 Compania aeriană** - s. ; 18,00 China cu ochi de chinez - doc., p. 2; 18,30 Cronică catolică; 18,50 Jurnale regionale; 19,00 Știri; 19,25 Punct verde; **19,55 Totul pentru iubire** - s.; 20,30 Știri, sport; **21,00 Poliția nautică** - s.; 21,50 Tele-noroc; 22,20 Koffer; 22,45 Clubul trei dorințe; 23,00 Știri; 23,05 Actual; 23,30 Magazin economic; **24,00 Pământ roșu** - f. Ungaria

BUDAPESTA 2

6,45 Viața satului; 7,00 Magazin matinal; 10,05 Parlamentul în direct; 17,30 Strada școlii; 18,30 O jumătate de oră; 19,00 Telesport - polo pe apă; 20,40 Des. animate; 21,00 Știri; 21,30 Lumea invizibilă - doc. Anglia; **22,20 America altcuiva** - f. lugoslavia; 23,55 Ora de închidere

VĂ RECOMANDĂM

PRO TV - 10,45
Moarte în Brunswick - comedie neagră

Carl Fitzgerald este un ratat prin excelență: soția l-a părăsit, n-are serviciu, stă într-o magherniță, iar maică-sa îi mănâncă zilele. Hotărât să schimbe această stare de lucruri, Carl își găsește o slujbă într-un club dubios de rock'n roll. Aici el o cunoaște pe Sophie, o barmaniță nostimă de care se îndrăgostește fulgerător. Acest lucru nu este însă agreat de Laurie, bodyguardul stabilimentului, care începe să-i facă zile fripte lui Carl. În disperare de cauză, Carl apelează la cel mai bun prieten al său, gropar de meserie, pentru a-l ajuta să scape de necazuri. Cei doi fac un plan care, culmea, funcționează, iar problemele lui Carl iau sfârșit. Filmul se încheie cu o nuntă... ca-n filme!

ACASĂ - 22,30 În sfârșit, iubirea - muzical/comedie

În film este vorba despre aventurile romantice în care sunt implicați trei tineri sofisticați și bogați: un playboy miliardar care se plictisește, o moștenitoare răsfățată și un împătimit al jocurilor de noroc; plus o guvernantă irlandeză și un valet pe care nimic nu-l impresionează. Acțiune fără pretenții, pentru că motivul principal este divertismentul și muzica filmului, compusă de Cole Porter.

PRIMA

7,00 Emisiune pentru copii
12,00 Vacanță à la Petrișor - rețete culinare cu Petrișor Tănase
12,30 Tradiții - emisiune folclorică
13,00 De colo colo - magazin turistic
13,30 Chic - emisiune despre modă
14,00 Cinemagia
14,30 Destine paralele - dramă, SUA 1989, cu Kirk Cameron, Roy Scheider
16,00 Detectivi de elită - s.
17,00 Celebri și bogați - s.
18,00 Focus * Sport * Meteo
18,30 Clip Art
18,35 La bine și la rău - comedie, Franța 1992
20,00 Dulce amăgire - dramă, SUA, 1996 cu Beverly D' Angelo
22,15 Clip Art - rel.
22,20 Focus Plus
22,45 Revista presei
23,00 Nadine Show - rel.
0,00 Sport Magazin - rel.
1,30 Cinemagia - rel.
2,00 Focus - rel.

TELE 7 ABC

8,00 Știri
8,10 Telehopping
8,20 Țara spiridușilor - rel.
9,30 Domino - rel.
11,00 În justiție - rel.
12,00 Îți mai aduci aminte Doamnă? *
13,00 Ora unu a venit
15,45 Drumuri printre amintiri
16,15 Cutia muzicală
17,00 Forța destinului
18,00 Portretul unui artist
18,55 Pariul Trio
19,00 Dincolo de anul 2000 - doc.
20,00 Telejurnal
20,30 Documentar
21,00 Dintre sute de ziare
21,40 Pariul Trio
21,43 Loto
21,45 Malevil - dramă, Franța, 1981 cu Michel Serrault
0,00 Știri
0,15 Arcub live
1,00 Ora unu a venit - rel.

HBO

10,00 Cursă sub soare - dramă, SUA, 1996
11,45 Filmul lui Goofy - animație, SUA, 1995
13,00 Pret-a-Porter - comedie, SUA, 1994
15,15 Selena - dramă, SUA, 1997
17,15 Îngerii și echipa de fotbal - comedie, SUA, 1997
18,45 Vulcanul - acțiune, SUA, 1997
20,30 Mary Reilly - dramă, SUA, 1996
22,15 Graba strică treaba - comedie, SUA, 1997
0,00 Squanto: Povestea unui războinic - acțiune, SUA 1997
1,45 Jurnalul Pantofului Roșu - s.

DISCOVERY

10,00 Universul misterios al lui Arthur C. Clarke: Coduri
10,30 Povestiri despre supraviețuire în Australia
10,55 Automobile în top: Citroen
11,25 Fangio
12,20 Știința modernă
12,45 Pasul următor
13,15 Eco Challenge 97
14,10 Jurassica
15,05 Noi descoperiri
16,15 Magic și divin: Alchimia
17,10 Aventuri în Australia
17,35 Aventuri la pescuit cu Rex Hunt
18,00 Bombardiere
19,00 Mașini extreme
20,00 Vânătorul de crocodili
21,00 Veterinari în Africa
21,30 Muntele secret
22,00 Comori pierdute ale antichității
23,00 Marii egipteni: Hatsepsut
0,00 Nefertiti
1,0 Adevărata Cleopatra
2,00 În căutarea unor lumi dispărute: Machu Pichu
3,00 Noi descoperiri

TV INTERNAȚIONAL

21,30 S-a întâmplat... azi
21,35 Revista revistelor
21,40 Viața spirituală
22,00 Jurnal * Meteo
22,25 No comment
22,30 De luni până duminică - Talk-show
23,15 Un secol de cinema: **Dincolo de pod** - dramă, România,1976 cu Leopoldina Bălănuță, Maria Ploae

ATOMIC TV

7,00 Selector
11,00 Cybernet
11,30 Atomic Café - rel.
12,00 Reactor
12,30 Turnul Londrei - rel.
13,30 Hai Hui
14,00 Interactiv
16,00 Selector
18,30 Atomix cu Michelle
21,30 Selector
22,30 Album show
23,30 Insomnia

TV 2

7,00 Gânduri de dimineață; 7,30 Grădina zoologică în rucsac; 8,00 Matineu TV; 10,00 Desene animate; **12,00 Parker Lewis** - s. SUA; **12,25 Liceenii** - s.; 13,00 Ura, călătorim! - magazin turistic; 13,20 Lumea sălbatică - doc.; **14,15 Un căutător de comori în Mexic** - w. IT. cu Franco Nero; **16,15 Călătorie în timp** - s. SUA; **17,10 Quantum Leap** - s. **18,05 Xena** - s.; 19,00 Fapte; **20,00 Baywatch** - s.; **21,00 Rudi, porc în familie** - comed. Germ.; 22,50 Friderikusz subiectiv; 23,50 Gol! Gol! Gol!; **0,35 Un jurnal pentru copiii mei** - f. Ungaria; **2,30 Urmă fierbinte** - rel.

PRO 7

7,10 Dharma și Greg - s.; 7,35 Desene animate; 11,25 Morning Show; 12,25 Cinema TV magazin; **13,10 Prizonieri în spațiu** - SF SUA, 1994 cu Kay Lenz; **14,45 Aventurile lui Sindbad** - s., SUA; **15,40 O lume dispărută** - s. Canada; **16,30 Raven** - s. Canada; **17,30 Întoarcerea muschetarilor** - aventuri, Franța/Spania, Anglia, 1988, cu Oliver Reed, Michael York; 19,30 Max - magazin; 20,00 Lumea minunilor; 20,30 Știri; 20,45 Lumea minunilor; **21,15 Highlander** - fantasy acț. Anglia, 1985 cu Christopher Lambert, Sean Connery; 23,35 Focus TV - magazin; **0,45 Hitman** - thriller, SUA, 1988 cu Roy Scheider; **2,15 Următoarea victimă** - dramă, Canada -FR., 1984 cu Kiefer Sutherland

RTL

7,15 Desene animate; 8,30 Disney Club; **11,10 Beverly Hills 90210** - s.; 12,00 Desene animate; **12,25 Echipa specială** - s.; 13,25 Parada filmelor Disney; **13,40 Aventuri în Kenia** - av. SUA, 1989 cu Keith Coogan; **15,15 Time Cop** - s.; **16,10 Sliders** - s.; **17,05 Hercules** - s.; **17,55 Xena** - s.; 18,45 Exclusiv - mag.; 19,45 Știri, sport; **20,10 Pericol** - s.; **21,15 Vacanța de Crăciun a comicului național** - comed. SUA, 1989 cu Chevy Chase, Randy Quaid; **23,10 Cum am fost, Doris?** - s.; 23,45 Spiegel TV; 0,35 Eroi de zi cu zi; **1,05 South Park** - s.

TV 5

11,00 Jurnal TV5; 11,15 Magazin; 13,30 Jurnal France 3; 14,05 Magazin TV 5; 15,00 Jurnal TV5; 15,15 Jocuri; 17,00 Jurnal TV 5; 17,15 Întrebări TV5; 17,30 Descoperiri; 18,05 Chiosc; 19,00 Jurnal TV5; 19,15 Divertisment; 21,00 Jurnal Belgia; 21,30 Jurnal France 2; 22,05 Magazin; **23,15 Recreația** - s.

EUROSPORT

9,30 Schi fond în direct; 10,30 Schi alpin - slalom fem. Sestrieres în direct; 11,15 Schi alpin slalom uriaș bărb. în direct; 12,45 Schi fond CM Sappada (IT.) 7,5 km fem. în direct; 13,15 Schi alpin - fem. slalom în direct; 14,00 Schi slalom fem.; 14,45 Biatlon 4x7,5 km ștafetă fem. Pokljuka; 15,45 Fotbal: tragere sorți grupe Euro 2000 Bruxelles în direct; 17,00 Bob, patru CM în direct; 17,45 Natație C.E. Lisabona ultima zi în direct; 19,00 Schi sărituri trambulină, Villach (Austria); 20,30 Biatlon 4x7,5 km ștafetă fem: 21,00 Sanie CM - Calgary în direct; 22,00 Fotbal CE 2000 retrospectiva calificării; 0,00 Sportcentre; 0,15 Auto - Bathurst 1000; 1,15 Bob C.M. - Innsbruck - Igls.

HBO

20,30 - Mary Reilly - dramă, SUA,1996

O nouă versiune originală a clasicei povești Dr Jekyll & Hyde Martin, pelicula prezintă evenimente prin ochii unei servitoare, numită Mary Reilly (Julia Roberts). Loială, sensibilă la slăbiciunile stăpânului și pregătită să-i satisfacă orice capriciu, locuiește chiar în casa doctorului Henry Jekyll. Cu un trecut violent și dureros, Mary și-a găsit aici, în sfârșit, liniștea sufletească.

Vin sărbătorile de iarnă

Doriți: ● televizoare ● frigidere ● radiocasetofoane ● lăzi frigorifice ● congelatoare ● mașini de spălat?

Dacă DA vizitați magazinul

COMSIM-GOLDSTAR

Arad, Bd. Revoluției nr. 83, tel. 280817(lângă magazinul Porțelanul)

Program
zilnic: 8-19 sâmbătă 8-13

Atenție: ● vindem și cu plata în RATE, fără avans la cumpărare!
● asigurăm garanție la produsele vândute

(974045)

TVR 1

12,00 Surprize, surprize - rel.
14,00 Jurnal
14,15 TVR Craiova
15,00 Pro Patria
16,00 Emisiune în limba maghiară
17,30 Agenția de plasare
18,00 Corect!
18,05 Jumătatea ta
19,00 Avanpremieră Știri
19,05 Decembrie' 89 - 10 ani
19,10 Sunset Beach - ep. 587
20,00 Jurnal * Meteo * Sport
20,55 Felicity - ep. 12
21,40 Cu ochii'n 4
22,10 FBI - C16 - ep. 12
23,00 Jurnalul de noapte
23,15 Punct ochit. Decembrie '89 - 10 ani
0,00 Marele Jazz

TVR 2

12,00 Povestirile operei - rel.
13,00 Desene animate
13,30 Din cele mai frumoase melodii populare
14,00 Toți împreună
14,45 Santa Barbara - s.
15,30 Știri
15,40 Trupa DP 2. Magazin pentru tineret
16,15 Veni, video, vici
17,15 Curier de ambe sexe
18,00 Care pe care
18,40 1989 - zece ani după ...

18,50 Se întâmplă acum!
19,00 Știri
19,10 Știri bancare
19,30 Punct și de la capăt
21,15 Călătorind prin țară
21,25 E dreptul tău! - mag. social-economic
21,55 1989 - zece ani după ...
22,00 Marile meciuri. Imagini din meciul România-Anglia, la CM din Franța, 1998
0,15 Noduri și semne
0,30 Nocturna
0,40 Limbi străine: engleză
1,10 TVM. Mesager

PRO TV

7,00 Bună dimineața, PRO TV e al tău!
10,00 Tânăr și neliniștit - rel.
10,45 Specialistul - acțiune, SUA, 1994
12,30 O căsnicie perfectă - s.
12,55 Știrile Pro TV * O propoziție pe zi
13,05 Babylon 5 - s.
13,50 Ani de liceu - s.
14,15 Miraculul tinereții - s.
14,45 Familia Bundy - s.
15,15 Nisipurile din Miami - s.
16,10 Tânăr și neliniștit - ep. 895
17,00 Știrile PRO TV * O propoziție pe zi
17,17 Știrile PRO TV Arad
17,30 Lucky, jocul dragostei - ep. 1
18,30 Dăruiești și câștigi * Extragerea cărții poștale „Te uiți și câștigi"
18,50 Chestiunea zilei
19,00 Știrile PRO TV
19,50 Chestiunea zilei
20,00 Batman - acțiune, SUA, 1989
21,55 Știrile Pro TV
22,00 Chestiunea zilei
23,30 Știrile Pro TV * Profit * O propoziție pe zi
0,00 Criminaliștii - s.
1,00 Chestiunea zilei - rel.
2,30 Știrile Pro TV

TV ACASĂ

5,00 Guadalupe - s.
5,50 Acasă la români - muzică populară - rel.
7,30 Căsuța poveștilor - rel.
8,00 Floare de aur - rel.
9,00 Înger sălbatic - rel.
10,00 Acasă la Ion Dichiseanu - rel.
10,30 Doctorul casei - rel.
11,00 Micuțele doamne - rel.
12,00 Jackie Collins: Hollywood - rel.
12,30 Identitatea lui Bourne II - rel.
14,15 Viața noastră - s.
15,00 Dragoste și putere - s.
15,30 Iubire sfântă - s.
16,30 Luz Clarita - s.
17,25 Vremea de acasă
17,30 Rosalinda - s.
18,30 Angela - s.
19,25 Vremea de acasă
19,30 Acasă la bunica - rețete culinare
19,45 Cartea Cărților - d.a.
20,30 Înger sălbatic - s.
21,30 Sânge din sângele meu - s.
22,25 Vremea de acasă
22,30 Cleopatra II - dramă, SUA, 1963, Elizabeth Taylor, Richard Burton
0,15 Dragoste și putere - rel.
0,45 Surorile - s.

ANTENA 1

7,00 Observator
8,00 Dimineața devreme
10,00 Știri
10,10 Voi cuceri Manhattan-ul - primul ep.
11,00 Mount Royal - s.
12,59 Decennium
13,00 Știrile amiezii
13,15 Pretender - s.
14,00 Decepții - s.
15,00 Răsfățata - ep. 4, 5
16,59 Decennium
17,00 Știri
17,20 La mulți ani, Vouă!
17,25 Dragostea învinge - ep. 81, 82
18,59 Decennium
19,00 Observator
19,55 La mulți ani, Vouă!
20,00 Forțele de muncă. Divertisment
20,50 Dublă identitate - s.
21,40 Prezentul simplu
21,59 Decennium
22,00 Observator
22,30 Marius Tucă show
0,00 Twin Peaks - s.
1,00 Observator - rel.
1,30 Răsfățata - rel.
3,30 Dragostea învinge - rel.
5,00 Dallas - s.

TV ARAD

8,00 Știri TVA - rel.
8,30 Anunțuri
8,40 Divertisment
10,00 Antena 1
17,25 Divertisment
18,00 Studioul artelor
18,20 Anunțuri
18,30 Știri TVA
19,00 Antena 1
20,00 Arena
21,20 Anunțuri - rel.
21,30 Știri TVA - rel.
22,00 Antena 1
În continuare, program identic cu cel al Antenei 1

TV INTERSAT

8,55 Deschiderea programului
9,00 Intersat Music
9,30 Sfântul din Fort Washington - film
11,00 Știrile Intersat
11,30 Eurocops - film
12,30 Descoperire prețioasă - film
14,00 Intersat Sport Show
15,00 Aventurierii americani - s.
15,30 Planeta video a copiilor - s.
16,00 Strada viselor - film
17,30 Underdog Show
18,00 Săptămâna sportivă arădeană
18,25 Intersat Cultural
18,45 Știrile Intersat
19,20 Dulce ispită - s.
20,05 Mistere, farmece și miracole - s.
20,30 Delta fierbinte - film
22,00 Melcii ucigași - film groază
23,30 Știrile Intersat
0,00 Erotica
0,45 Închiderea programului

ANIMAL PLANET

8,00 În lumea animalelor
8,55 Pacienții lui Harry
9,50 Lassie - s
10,45 Povestiri de la grădina zoologică
11,40 Medic de animale
13,05 Conflicte din natură: conflictele pădurii
14,00 Urgențe veterinare
15,00 Păsările
16,00 Ham! Viață de câine - 2 ep.
17,00 Cazurile judecătorului Wapner
18,00 Medic de animale - 2 ep.
19,00 Spectacolul naturii - 2 ep.
20,00 Urgențe veterinare! - 2 ep.
21,00 Animalele din Munții Lunii: Ultima dintre gorile
21,30 Universul naturii: Elementul decisiv
22,00 Locuitorii pădurii
23,00 Africa neîmblânzită: Fiul lui Jumbe
0,00 Urgențe veterinare

BUDAPESTA 1

7,00 Magazin matinal; **10,05 Bestia** - s.; **11,00 Hotel Paradis** - s.; **12,Cetățenii din Chateauvallon** - s.FR-IT-Elveția; 13,00 Magazin informativ; 14,00 Magazinul țiganilor și slovacilor; **15,05 Aventurile unui câine** - s.; **15,35 Vis californian** - s.; **16,00 Secretele nisipiului** - s.; 16,35 Desene animate; **17,05 Compania aeriană** - s. Australia; 17,30 Bradul de crăciun al națiunii; 18,00 China, prin ochii chinezilor - doc. China; 18,35 Societatea informatică; 18,50 Știri regionale; 19,00 Știri; 19,15 Soluții 2000; **19,30 Clipele norocului** - s.; **20,00 Totul pentru iubire** - s. Brazilia; 20,30 Știri; **21,00 Vizitatorul** - s.; 21,50 Magazinul poliției; 22,25 Em. lui Töröcsik Mari; 23,00 Știri; 23,30 Salon maghiar; **0,00 Fotbal - Liga campionilor**

BUDAPESTA 2

10,05 Muzică; 11,00 Thalassa- magazin; 12,00 Copiii lumii - Gală '99; 12,50 Valori de patrimoniu; **13,00 Senzație** - s. Canada; 13,50 Valori de patrimoniu - Visegrád; 14,00 Jurnal parlamentar; 15,00 Parlamentul în direct; 17,00 Strada școlii; 18,30 Mag. armatei; 19,00 Retrospectivă - fotbal Campionatul Ungariei; 20,40 Desene animate; 21,00 Știri, sport; 21,30 Coroane pe mormânt - doc.; 22,25 Soluții 2000; **22,30 Avioane de hârtie** - f. Iran

PRO TV - 20,00 Batman - acțiune/fantezie /dramă

Decorurile, costumele și efectele speciale primează, filmele cu Batman fiind adevărate simfonii vizuale, iar „Batman" - 1989 nu putea să facă excepție. Filmul a fost distins cu Oscarul pentru regie artistică/decoruri și nominalizat la Globul de Aur pentru interpretare rol masculin secundar (Jack Nicholson). Gotham City se pregătește să aniverseze 200 de ani, dar e zguduit de o serie de crime orchestrate de Grissom și puse în practică de Jack Napier alias Joker, iar cu o poliție coruptă, singurul apărător al ordinii rămâne misteriosul Batman. Cine este, de fapt, acest justițiar? Nimeni din oraș nu-și imaginează că acesta nu este altul decât miliardarul Bruce.

VĂ RECOMANDĂM

HBO - 20,30 Asediați la domiciliu - acțiune

Ce soluție ar putea fi găsită atunci când un jaf obișnuit se transformă într-o adevărată dramă? Și, ce poți face când trei tipi înarmați te iau ostatic în propria casă? Georgia Kramer (Denise Bessette) se întoarce acasă după o zi extrem de agitată și, spre surprinderea și teama sa, dă peste trei infractori înarmați, care încercau să dea o spargere rapidă.

PRIMA

7,00 Karaoke show - rel.
8,00 Dimineața cu Prima - magazin matinal
12,00 Celebri și bogați - rel.
13,00 Politica de mâine - rel.
15,00 Chic - fashion-show - rel.
15,30 Cinemagia - rel.
16,00 Nadine Show - rel.
17,00 Celebri și bogați - s.
18,00 Focus * Sport * Meteo
18,55 Clip Art
19,00 Frontal - radiografia săptămânii trecute
20,00 Dosarele Y
21,00 Brooklyn South - s.
22,00 Clip Art - rel.
22,05 Focus Plus
22,30 Revista presei
22,35 Politica de mâine - talk-show
0,30 Cineva în spatele ușilor - acțiune, SUA, 1971
2,00 Focus Plus - rel.

TELE 7 ABC

7,00 Știri
7,10 Bună dimineața, România
9,00 Forța destinului - rel.
10,00 Știri
10,15 Teleshopping
10,30 Dintre sute de ziare - rel.
11,30 Rendez-vous la Tele 7 - rel.
12,30 Ora unu a venit - rel.
15,00 Știri
15,10 Teleshopping
15,30 Post Meridian
17,00 Medici la datorie - s.
18,00 Omul și natura - s.
18,55 Pronosport
19,00 Secția de poliție - s.
20,00 Telejurnal
20,30 Documentar
21,00 Dintre sute de ziare
22,00 Dincolo de stadion
23,30 Cutia muzicală - rel.
0,00 Știri
0,30 Ora H
2,10 Telejurnal - rel.
2,35 Documentar - rel.
3,00 Medici la datorie - rel.
4,40 Secția de poliție - rel.

HBO

10,00 Avocatul diavolului - thriller, SUA, 1996
12,15 Cu orice preț - suspans, SUA, 1995
14,00 Desene animate - Războinicii stelari
14,30 Bogus - comedie, SUA, 1996
16,30 Forrest Gump - dramă, SUA, 1994
19,00 Omul care știe prea puțin - comedie, SUA, 1997
20,30 Asediați la domiciliu - thriller, SUA, 1998, cu Veronica Hamel, Denise Bessette
22,00 Totul despre sex - s.
22,30 Desene animate - Spawn
23,00 8 căpățâni într-un sac - comedie, SUA, 1997
0,30 Steaua Nordului - acțiune, SUA, 1995, cu James Caan

DISCOVERY

10,00 Universul misterios a lui C. Clarke: Blestemele
10,30 Mistere încă neexplicate
11,25 Pasiunea volanului
11,50 Povestiri despre supraviețuire în Australia
12,20 Dincolo de anul 2000
12,45 Animal X
13,15 Stare de alertă
13,40 Pasul următor
14,10 Știința modernă
15,05 Automobile în top
16,15 Războinicii vremurilor trecute: Hawaienii
16,40 Primele zboruri
17,00 Flightline
17,35 Aventuri la pescuit cu Rex Hunt
18,00 Inventatorii
18,30 Avanpremiera Discovery
19,00 Echipa timpului
20,00 Jurassica: Secretele din Loch Ness
20,30 Rivalii
21,30 Discovery astăzi: Avalanșele
22,00 Beretele verzi
23,00 Parada copiilor
0,30 Chirurgia plastică: În căutarea perfecțiunii
1,00 Un secol de război
2,00 Clopotele de la Cemobăl
3,00 Discovery astăzi: Avalanșele
3,30 Supraviețuitorii

TV INTERNAȚIONAL

21,30 S-a întâmplat... azi
21,35 Revista presei
21,40 Practic Info
22,00 Jurnal * Curs valutar * Meteo
22,40 În flagrant
23,15 Românii de lângă noi: La Sofia, vlahi și români
23,35 Destinul unei națiuni
0,05 Ora planetei
0,30 Casa mea

ATOMIC TV

7,00 Selector
10,00 Reactor - rel.
10,30 Hai Hui - rel.
11,00 Freestyle - rel.
11,15 Atomix cu Oana - rel.
14,00 Interactiv
15,55 Reactor
16,00 Romanian Top 100 cu Oana - rel.
18,00 Selector
19,00 Atomix cu Ina
21,55 Reactor - rel.
22,00 South Park - des. anim.
22,30 File de poveste - rel.
23,00 Aria 52
0,00 Insomnia

TV 2

7,10 Lumea satului; 7,30 Magazin matinal; **9,30 Bogați și frumoși - s.**; **9,55 Riviera** - s.; 10,25 Friderikusz Subiectiv; 11,20 Salon auto 2000; 11,50 Magazin economic; 12,20 Modă; **12,45 Clinica animalelor** - s; **13,10 În trei** - s; **13,35 Riviera** - s.; **14,00 Rock and Roll Lady** - f. muz. SUA; **15,45 Bogați și frumoși - s.**; **16,10 Remington Steele** - s.; **17,00 Sunset Beach** - s.; **17,45 Samantha** - s.; **18,40 Luz Maria** - s.; 19,30 Fapte; 20,00 Roata norocului; **20,30 Rosalinda** - s.; **21,00 Comoara din Marea Sudului** - s. av. Franța; 22,45 Bună seara, Ungaria!; 23,30 În doi - em. lui Silagyi Janos; 0,15 Culoare-imagine; 1,00 Știință pe Internet

PRO 7

7,05 Taff-magazin; 7,30 Morning Show; **9,00 Fam. Simpson** - s.; **9,25 Roseanne** - s.; **10,00 Mallorca** - s.; **10,30 Trandafiri de la fostul iubit** - show, rel.; 11,30 Talk, talk, talk; **12,00 Verdict, crimă** - s., **13,00 Matlock** - s.; 14,00 Sam - magazin; 15,00 Talk-showuri; 18,00 Taff - magazin; 18,25 Familia Simpson - s.; **19,00 Familia Bundy** - s.; **20,00 Mallorca** - s.; 20,30 Știri; 20,50 Galileo - mag. de știință; **21,15 Dosarele X** - s.; **22,20 Pericol iminent** - s.; 23,20 TV Total - show; 0,15 Clubul comediei show.

RTL

7,00 Magazin matinal; 8,00 Magazin; **8,30 Bogați și frumoși** - s.; **8,55 Între noi** - s.; **9,25 Vremuri bune, vremuri rele** - s.; 10,00 Dimineața mea - magazin; 11,30 Sabrina, talkshow 12,30 Duelul familiilor; 13,00 Mag. amiezii; 11,30 Sabrina talk; 14,00 Talkshow-uri; **18,00 Nanncy** - s.; **18,30 Între noi** - s.; 19,00 Bună seara - mag. landurilor; 19,30 Excluziv - magazin; 19,45 Știri; 20,10 ExplozIv magazin; **20,40 Vremuri bune, vremuri rele** - s.; **21,15 Dr. Stefan Frank** - s.; **22,15 După gratii** - s.; 23,15 Extra- magazin; 0,30 Trend - magazin; 1,00 Știrile nopții; 1,35 Magazin cultural.

TV 5

13,05 100% întrebări; 13,30 Jurnal France 3; 14,05 Pus la punct; **15,15 Recreația** - s.; 17,00 Jurnal TV5; 17,15 Întrebări TV 5; 17,30 Mediterraneo; 18,05 Piramide; 18,30 Întrebări pentru campion; 19,00 Jurnal TV 5; **19,15 Recreația** - s.; 21,00 Jurnal Elveția; 21,30 Jurnal France 2; 22,05 Punctul; 23,00 Jurnal TV 5;

EUROSPORT

9,30 Natație CE Lisabona; 11,00 Schi combinata nordică Vuokoti; 12,05 Bob CM Innsbruck; 13,00 Schi alpin - slalom fem. Sestriere; 14,00 Sanie CM fem. Calgary; 15,00 Atletism, cros CE CM; 16,00 Biatlon 4x7,5 km ștafetă bărb., Poklyka; 17,00 Schi trambulină Villach; 18,30 Auto - Andros Trophy, curse pe gheață; 19,00 Schi alpin - slalom bărb. Madonna di Campiglio în direct; 20,00 Curling CE Chamonix, finala bărbați; 21,30 Schi alpin - bărb. Madona di Campiglio, în direct; 22,30 Box; 23,30 Motosport - Motor Madnes-Monster Jam; 0,00 Eurogol magazin; 1,30 Sky alpin slalom bărbați

ACASA - 22,30 Cleopatra - dramă

Drama istorică și poetică a legendarei Regine Cleopatra a Egiptului, care a încercat să-și întărească propria putere folosindu-se de tensiunile din interiorul Imperiului Roman, cu scopul de a-și salva regatul de la anexare. Farmecelor sale nu-i rezită nici Iulius Caesar, nici Marcus Antonius, dar Cleopatra sfârșește totuși prin a pierde totul, inclusiv viața, iar Egiptul trece sub directa administrare a Romei...

LICITAȚIE PUBLICĂ

Direcția Generală a Finanțelor Publice și Controlului Financiar de Stat a județului Arad, organizează licitație publică pentru vânzare în condițiile Ord. Guv. nr. 128/1998 a următoarelor categorii de bunuri devenite proprietate de stat:

- aparate de uz casnic (televizoare, frigidere, mașini de spălat, călcătoare, aparate electrice și pe gaz de încălzit apa etc.);
- casetofoane, combine muzicale, CD;
- mașini de scris, de cusut și copiatoare;

Licitația se va organiza la magazia Direcției Regionale Vamale Arad, str. Câmpul Liniștii în ziua de 16 decembrie 1999, începând cu orele 10,00.

Informații suplimentare la telefon 280633 int. 184.

(1288026)

Transferul lui Drăgan - discutat cu cărțile pe față

DĂNILESCU S-A ÎNTÂLNIT CU LUPAȘ ȘI GANDOLFI

Miercuri seara și joi dimineața, directorul sportiv al clubului Dinamo, Constantin Dănilescu, a fost oaspetele conducătorilor de la F. C. UTA. Pe tapet a fost pus transferul fotbalistului arădean Claudiu Drăgan.

Chiar dacă prin „târg" se vorbea că cei de la Dinamo nu-l vor cu adevărat pe „ied", iată că Dănilescu a infirmat toate bârfele și s-a prezentat la negocieri. S-a discutat cu cărțile pe față, mai ales că în birourile din „Aurel Vlaicu" a fost prezent însuși Angelo Gandolfi - principalul investitor de la F. C. UTA.

Chiar dacă Dănilescu și-a exprimat câteva opinii diferite față de conducătorii „Bătrânei Doamne", cu privire la câteva date din contract, ai noștri nu au dat înapoi și oferta făcută de UTA - sumă plus cotă dintr-o eventuală vânzare - nu s-a discutat. Cuminte, omul din „Ștefan cel Mare" și-a luat actele în mapă și le va prezenta președintelui Consiliului de administrație de la Dinamo, Nicolae Badea.

De-o fi albă, de-o fi neagră, UTA are numai de câștigat. Totuși, după negocieri, se pare că Drăgan e foarte posibil să meargă în „Groapă", Dinamo fiind - aproape sigur - de acord cu condițiile impuse de UTA și ținute în secret de cele două părți.

***

S-au întors din Italia - aduși de Gandolfi - și cei trei juniori care au dat probă de joc la Venezia. După spusele consultantului Luigi Piedimonte - aflat în Peninsulă - Mărginean, Huțan și Fritea au lăsat o bună impresie și se așteaptă oferte concrete de la conducătorii Veneziei, care sunt interesați de cei trei. În momentul în care se va pune problema trecerii la tratative, Piedimonte va informa clubul UTA.

LEO SFÂRA

SARABANDA TRANSFERURILOR LA UTA

Cărțile încep să fie date pe față. Nimic nu se mai poate ascunde. UTA nu face excepție de la aceste lucruri. Primul fotbalist care va ajunge, sigur, în grădina „Bătrânei Doamne" este Adrian Popescu, de la Pandurii Tg.-Jiu. Olteanul are 25 de ani, este atacant - mic de statură - însă rapid și cu simțul golului, a semnat cu UTA un contract pe doi ani și va fi transferat la grilă, deoarece contractul lui cu Pandurii Tg.-Jiu expiră la 21 ianuarie 2000.

Se va încerca și transferul lui Popete, tot de la Pandurii Tg.-Jiu, fotbalist care a fost ratat la „mustață" de UTA, în „minimercato-ul" din această toamnă.

În vederile arădenilor se mai află timișorenii Bota și Crișanov, ambii de la „Poli". Dintr-o discuție purtată cu președintele clubului UTA, Marin Lupaș, a reieșit că primul pe listă a fi Bota, mai pe placul conducătorilor de pe Mureș. Cum, însă, pe Bega e harababură și se așteaptă o minune, mai trebuie să așteptăm puțin până să se facă ceva concret.

LEO SFÂRA

Calificare în semifinalele C. M. de handbal feminin și la Jocurile Olimpice

ROMÂNIA-MACEDONIA 33-21 (21-9)

Ieri, la Hamar, în Norvegia, handbalistele „tricolore" au scris o pagină de aur în istoria sportului din România. Elevele antrenate de Bogdan Macovei au învins, categoric, reprezentativa Macedoniei, cu scorul de 33-21, în sferturile de finală ale Campionatului Mondial de handbal feminin.

După un joc la discreția româncelor, care au condus tot timpul la diferențe liniștitoare, victoria a venit ca o consecință logică a prestației din teren.

Cu izbânda de ieri, pe lângă o calificare de senzație în semifinalele „mondialelor", s-a obținut și dreptul de participare la Jocurile Olimpice de la Sidney, de la vară, după 24 de ani de absență.

LEO SFÂRA

POLO

În cadrul Superligii de polo, sâmbătă, ora 18 și duminică, ora 10,45, la Bazinul acoperit „Delfinul" se dispută dubla partidă dintre Astra Arad și Sportul Studențesc București. Echipa arădeană vine după o frumoasă victorie, cu 10-9, în unul din cele două meciuri cu campioana en-titre Dinamo, dar pentru meciul cu studenții, antrenorii Barbu Ghițan și Constantin Brânzei nu vor putea beneficia de serviciile lui Ștrifler, suspendat pentru două meciuri. Poloiștii de la Astra pornesc favoriți în această dublă întâlnire, având în vedere că echipa studențească este pe ultimul loc al clasamentului, fără nici o victorie.

C. ALEX.

LIGA CAMPIONILOR

Marți și miercuri, cea mai prestigioasă competiție europeană inter-cluburi, „Champions League", a programat runda a doua din cadrul grupelor de calificare. Cele 16 formații rămase în cursă au dat naștere unor partide - spectacol, în care echipele mai puternice și-au tăiat partea leului, surprizele lipsind din tabloul întâlnirilor din această săptămână. Mult așteptatul derby al grupei D, Lazio-Chelsea s-a încheiat nedecis (0-0), cele două teamuri încercând din răsputeri să nu-și facă rău mai mult decât era nevoie. În așteptarea etapelor următoare ce se vor disputa la începutul anului 2000, vă prezentăm situația la zi în cele 4 grupe:

GRUPA A

1. Porto	2	2	0	0	3-0	6
2. Barcelona	2	1	1	0	6-1	4
3. Hertha Berlin	2	0	1	1	1-2	1
4. Sparta Praga	2	0	0	2	0-7	0

Runda următoare, 1 martie 2000: Hertha Berlin - Sparta Praga; Barcelona-F.C. Porto.

GRUPA B

1. Fiorentina	2	1	1	0	2-0	4
2. Manchester Utd	2	1	0	1	3-2	3
3. Valencia	2	1	0	1	3-3	3
4. Bordeaux	2	0	1	1	0-3	1

Etapa viitoare, 1 martie 2000: Manchester United - Bordeaux; Fiorentina-Valencia.

GRUPA C

1. Real Madrid	2	2	0	0	5-2	6
2. Bayern München	2	1	1	0	3-2	4
3. Rosenborg	2	0	1	1	2-4	1
4. Dinamo Kiev	2	0	0	2	2-4	0

Runda următoare, 29 februarie 2000: Real Madrid-Bayern München; Dinamo Kiev-Rosenborg.

GRUPA D

1. Chelsea	2	1	1	0	3-1	4
2. Lazio	2	1	1	0	2-0	4
3. Feyenoord	2	1	0	1	4-3	3
4. Marseille	2	0	0	2	0-5	0

Etapa viitoare, 29 februarie 2000: Lazio-Feyenoord; Marseille-Chelsea.

C. MNERIE

La turneul de baschet de la Oradea

BC ICIM ARAD - SOMEȘUL DEJ 60-36 (31-22)

La Sala Sporturilor din Oradea, jocurile contând pentru primul turneu al campionatului național de baschet feminin - Divizia A sunt în plină derulare. Ieri, în ziua a doua a competiției, BC ICIM a avut drept parteneră de întrecere pe Someșul Dej, câștigând cu 60-36 (31-22). Inițiativa a aparținut campioanelor țării, fapt vizibil și pe tabelă (14-8, min. 10, 46-28, min. 30). Într-o partidă arbitrată de cuplul Cătuț (Brașov) - Clapon (Iași), au punctat: Nițulescu 18, Drăguș 10 (2x3), Mandache 10, Tretiak 6, Nastor 6, Matei 4, Iaroshka 4, Stoenescu 2 respectiv Meszaros 11, Pricop 10 (2x3), Vinghereu 4, Baciu 3 (1x3), Chira 2, Cătinean 2, Măgurean 2, Duma 1, Gagyi 1.

Alte rezultate: LPS Galați - Fartec Brașov 43-66 (18-33), Universitatea Cluj-BNR București 52-71 (29-41), Rapid București - Universitatea Craiova 86-31 (45-19); Olimpia București - U. Oradea 51-57 (28-42).

Următorul meci al B. C. ICIM Arad va opune azi, la ora 9,00, echipa Universitatea Craiova.

ADRIAN HĂRȚĂU

Policolor
Caută distribuitori

Policolor, companie producătoare de lacuri, vopsele, răşini şi cerneluri tipografice, îşi extinde reţeaua de distribuţie în întreaga ţară.
Firmele interesate în distribuirea produselor Policolor sunt rugate să trimită o scrisoare de intenţie care să cuprindă următoarele detalii:

1. Activitatea principală;
2. Tipurile de produse distribuite;
3. De când distribuiţi aceste produse;
4. Logistica de distribuţie, cu informaţii detaliate despre:
   - depozite,
   - maşini de distribuţie,
   - agenţi de vânzări;
5. Ultima balanţă financiară a firmei.

Scrisorile vor fi trimise la OP 38 - CP 33, Bucureşti până cel târziu 15 Ianuarie 2000.

FLANCO
UN MAGAZIN ELECTROPRACTIC

OFERTA MILENIULUI

* **Cele mai renumite mărci**
  SONY, PHILIPS, LG, DAEWOO, INDESIT, ARISTON, ZANUSSI, WHIRPOOL, BOSCH, SIEMENS, TEFAL ROWENTA
* **Cel mai simplu sistem de rate**
  - **actele se întocmesc în magazin**
  - **un singur girant**
  - **cea mai mica dobândă**
  - **0% avans**

Şi încă ceva... cumpără de la **FLANCO** în valoare minimă de 150$ şi obţii o **REDUCERE PE VIAŢĂ!!!**

FLANCO - P-ta. UTA, bl. U5, tel. 24.77.13
- Bd. Revoluţiei, nr. 54, tel. 270.734

În anul 1991
SATLINE
vă oferea televiziunea prin cablu, o *fereastră* deschisă spre lume.
Acum vă oferim şi ...
FEREASTRA

Profile
TROCAL
Germania

Producem şi montăm
uşi şi ferestre din PVC armat cu
geam termopan
Tel-fax 25 14 61; 094 50 72 11
Arad B-dul I. Maniu bl. 26 ap. 1
În curând SHOWROOM - P-ţa M. Viteazu bl. M7

S.C. CENTRAL S.A.
Horea nr. 8

Solicită oferte pentru închirierea spaţiului din Arad, **str. Horea nr. I** (fost sediu **DACIA FELIX**)

Ofertele
se vor depune până în data de
15.12.1999

Informaţii la telefon: 057/256.543

(974360)

ARCOMMAT GRUP S.A.
2900 Arad - Romania
Str. Voevod Moga nr. 65-67
Tel./Fax. 0040 57 281779, 0040 57 276333

dealer autorizat
DERMATINA S.A.
Vinde la preț de producător:

ECHIPAMENT DE PROTECȚIE
* CIZME * MĂNUȘI * PELERINE * SORTURI * COVOARE PVC * MATERIAL PT. PRELATE *

ARTICOLE TEHNICE DIN CAUCIUC ȘI PVC
* FIRE * TUBURI * FURTUNE * CHEDERE * FOLIE POLIPROPILENĂ

ETICHETE AUTOCOLANTE
BENZI ADEZIVE

S. C. RESCO S. A.
vinde prin depozitele:
- depozit nr. 1 telefon 280415
- dep. Flora tel. 267946
- dep. Romană tel. 281778
- dep. Stadion - P-ța UTA (lângă intrare service-auto UTA)
- dep. Jackson, stand 57

la cele mai mici prețuri
- zahăr AMBALAT + vrac
- orez, AMBALAT + vrac
- zahăr plic
- ulei - băuturi și alte produse alimentare la cele mai mici prețuri

Pentru engrosiști relații la telefon 281312; 281970
(4808620)

Cadoul Ideal!!!
CALCULATOR 486 DX- 2 66 mhz
Inclusiv monitor 14 "svga, tastatura și mouse.
Cu numai 279 DM în ofertă specială la
BURSA DE COMPUTERE!!!
Pentium 166 mhz, hdd 2.5GB;-589DM;
MONITOARE 14 "SI 15"; IMPRIMANTE;
ÎN 31 DECEMBRIE ESTE PREA TÂRZIU!!!
Acordăm garaţie şi service TELEFON 275420!!!
(4808638)

ANIVERSĂRI

A-8-a împlinit ieaptă urci, din a vieții scară. Dorim din suflet să ajungi, și-a suta primăvară iar când privi-vei înapoi pe treptele urcate să nu vezi urme de noroi, decât curate fapte. „LA MULȚI ANI!" pentru,

DALIA ȘTEFANIA ARDELEAN,

din FELNAC. Cu drag: Marko, Denis, Luci.

MATRIMONIALE

891111

Apelează-mă și îți voi dezvălui tainele iubirii!

Primele 20 secunde GRATUIT! Cu numai 14.950 lei/ 30 secunde. (c)

Doriți căsătorie în GERMANIA? Fete tinere, drăguțe, serioase. Telefon 279251. (36853)

VÂNZĂRI APARTAMENTE O CAMERĂ

Vând garsonieră, Confecții, et. I, îmbunătățită, 6.800 DM, negociabil. Telefon 286211. (37684)

Vând garsonieră, confort I, Piața Soarelui, bl. 242, et. III, ocupabilă imediat, preț negociabil. Telefon 094921257. (37369)

Vând garsonieră confort I sporit (parter, balcon, vană), Confecții, șosea; 6550 DM. Telefon 237048. (37712)

Vând garsonieră confort I, etaj I, Micălaca. Telefon 262454; 274960. (37402)

Vând garsonieră cf. I, Micălaca, îmbunătățită, preț 11.000 DM, negociabil. Telefon 094 533 258. (37540)

Vând apartament 1 cameră, Grădiște, str. Crasna bl. F, et. I, ocupabil imediat. Informații telefon 514778. (37324)

Vând apartament 1 cameră, Micălaca, etaj I, balcon închis, 11.800 DM negociabil. Telefon 094.988.154; 279679. (37382)

Vând apartament 1 cameră, Grădiște bl. F, 12.500 DM, negociabil. Telefon 223277, 220206, după ora 18. (37485)

Vând urgent garsonieră, confort I, str. Poetului bl. P3, et. III, ap. 63. (37601)

Vând garsonieră mobilată, Micălaca, bl. 231, 6.500 DM. negociabil. Telefon 557315. (36758)

VÂNZĂRI APARTAMENTE DOUĂ CAMERE

Vând urgent apartament 2 camere, confort I, Micălaca, bl. 734, et. III, ap. 13, preț 13.000 DM, negociabil. Telefon 260662.

Vând apartament 2 camere, zonă centrală, decomandat, etaj 1/4, suprafață mare, 28.000 DM. Telefon 092.308.400. (37370)

Vând apartament 2 camere, Vlaicu, bl. X6, et. 7, hol mare, balcon, decomandat, 16.000 DM. Telefon 250966. (36993)

Vând apartament 2 camere, etaj I și garaj zona Podgoria. Telefon 255768 sau 094.533.835. (36992)

Vând apartament 2 camere, Micălaca, bl. 512, ap. 19. Telefon 092 288 577, 272201. (37109)

Vând apartament 2 camere, îmbunătățit, zona Miorița, negociabil. Telefon 269213. (37205)

Vând urgent apartament 2 camere, decomandat, îmbunătățit, Piața Spitalului. Telefon 233146, 094 513 335. (27233)

Super-ocazie! Vând apartament 2 camere, Vlaicu, parchet, faianță, gresie, 8.500 DM. Telefon 270856. (37330)

Vând apartament 2 camere, bloc 12, sc. A, ap. 16, 10.000 DM (Confecții). Telefon 092.295.340. (37357)

Vând apartament 2 camere, zonă ultracentrală, multiple îmbunătățiri. Telefon 092391569; 465372. (37137)

Vând apartament 2 camere, îmbunătățit, et. I, Micălaca. Telefon 266280; 276943, după ora 18,30. (37253)

Vând apartament 2 camere, confort I, et. II, decomandat, Romanilor, spre Mureș, garaj. Telefon 252030. (37204)

Vând urgent apartament 2 camere, parter, Aurel Vlaicu, bl. 8. Telefon 252269, după ora 18. (37286)

Vând apartament 2 camere, decomandat, spațios, zona centru. Telefon 255133. (37441)

Vând apartament 2 camere, etaj I, Chișineu Criș, str. Teilor. Telefon 232559; 092.402.188. (37381)

Vând apartament 2 camere, decomandat, Vlaicu, etaj III. Telefon 255133. (37441)

Vând apartament la casă, cen[illegible] camere, încălzire centrală, 20.000 DM. Telefon 284661. (37405)

Vând apartament 2 camere, semi decomandat, et. I, contorizat, balcon închis, Micălaca, preț 15.000 DM. Telefon 245115. (37629)

Vând apartament 2 camere în Poiana Brașov. Telefon 092.249.495. (37626)

Vând apartament 2 camere cu garaj, Micălaca. Telefon 253686. (37673)

Vând apartament 2 camere, confort I și garaj, zona UTA. Telefon 249246. (37981)

Vând apartament 2 camere, central, zona Podgoria, et. 4/4. Telefon 092.372.730. (37692)

Vând apartament 2 camere, confort I, îmbunătățit, hol mare. Telefon 247424.

VÂNZĂRI APARTAMENTE TREI CAMERE

Vând apartament 3 camere decomandat, etaj 2, zona 300, garaj. Telefon 259188; 092.358.171. (37511)

Vând urgent apartament 3 camere, decomandat, confort I, central, preț negociabil. Telefon 235676, orele 17-21. (37376)

Vând apartament Samantha 3 camere, coborâtor, parter II, cu garaj și boxă, zona Polivalentă. Telefon 211820; 094646908. (37354)

Vând apartament 3 camere, Alfa, mici îmbunătățiri, 15.500 DM. Telefon 270856. (37330)

Vând apartament 3 camere, decomandat, îmbunătățit, parter, Micălaca. Telefon 263240. (37636)

Vând apartament 3 camere, Vlaicu, bl. Z. Telefon 248690, 274561. (37672)

Vând apartament 3 camere, decomandat, îmbunătățit, et. IV, 14.000 DM. Telefon 262680 sau 210309. (37658)

Vând apartament 3 camere Samantha coborâtor, et. 1-2, Polivalentă.Telefon 230769. (37381)

VÂNZĂRI APARTAMENTE PATRU-CINCI CAMERE

Vând apartament ultracentral, str. Horia, compus din: 4 camere, 2 băi, 2 holuri, confort sporit. Telefon 255344, 253070, 253218, 094.797.812. (37622)

Vând urgent apartament 4 camere, ultracentral. Telefon 094.929.971. (37618)

Vând urgent apartament 4 camere, Piața Soarelui - Micălaca, semidecomandat, etaj II, 2 balcoane, 2 băi; preț 20.000 DM negociabil. Telefon 092.600.772. (37356)

Vând (schimb) apartament 4 camere, Micălaca. Telefon 264393.

Vând apartamente: 4 și 2 camere. Telefon 223552. (37579)

VÂNZĂRI CASE

Vând casă și grădină în localitatea Zimandul Nou nr. 159 (eventual variante). Telefon 094.608.041. (36979)

Vând casă, central, 2 camere, bucătărie, baie, curte, renovată. Telefon 286211. 837684)

Vând casă central, parter-privatizat, etaj-locuință. Telefon 234862. (36909)

Vând la Pîncota, central, casă mare, dependințe, curent trifazic, telefon. Informații telefon 288713, seara. (36950)

Vând casă mică cu teren mare, Ion Rațiu, nr. 66. Telefon 246139. (37377)

OCAZIE! Vând CASĂ toate utilitățile, suprafața 900 mp. Telefon 092 239471; 256543, până la ora 16. (37397)

Vând casă str. Arh. M. Tabacovici (Aradul Nou), 4 camere, baie, bucătărie, încălzire centrală pe gaz, apă, grădină. Telefon 092/ 640.821. (36685)

Vând casă cu curte, 400 mp, mobilier. Telefon 092 599 416. (37578)

Vând imobil nou în zonă turistică, potențial Motel, localitatea Barațca. Telefon 273730. (36813)

Vând casă central, cu etaj, singur în curte. Telefon 280046; 282919. (36764)

Vând casă 2 camere + hol, curte, grădină, anexe, 2 familii în curte, Aradul Nou. Telefon 092 592 530. (37214)

Vând casă centrală în Pecica, 6 camere, bar, abator, 2 intrări, ocupabilă imediat, 40.000 DM. Telefon 056 - 283926; 057/468666. (37361)

Vând casă veche, teren 540 mp, str. Andrei Șaguna, aproape de spital. Telefon 211820, 094646908. (37354)

Vând casă 2 camere, cu grădină, gaz, Micălaca. Telefon 250209. (37441)

Vând casă mare în Dorobanți, 4300 mp. Telefon 535169, 242697. (37582)

Vând sau schimb cu apartament, casă în Ghioroc, nou renovată, 2 încăperi, pivniță 5/4m cu fundație 8 m lungine, 6 m lățime, cotețe și grădină mare. Telefon 250352; Ghioroc, 461578. (37530)

Vând (variante) casă Zimandul Nou, 4 camere, baie, pivniță, garaj, anexe, grădină, vie. Telefon 217344. (37421)

Vând casă 5 camere, dependințe, în localitatea Sîntana str. Mărășești nr. 81. Telefon 094.604.700. (37599)

VARBITTOUR TRAVEL AGENCY - TOUR OPERATOR

SUNAȚI-NE PE NOI PRIMA DATĂ!

VĂ OFERIM BILETE DE AVION DUS-ÎNTORS CU PLECARE DIN TIMIȘOARA BUDAPESTA SAU BUCUREȘTI PE ZBORURILE COMPANIILOR AUSTRIAN AIRLINES, MALEV, KLM, BRITISH AIRWAYS SAU PE ORICARE ALTĂ COMPANIE PREFERATĂ DE DUMNEAVOASTRĂ

la prețuri aflate la... cea mai joasă altitudine!

ZBURAȚI PRIN VARBITTOUR TRAVEL AGENCY

- NEW YORK 368 USD
- WASHINGTON - 368 USD
- ATLANTA - 408 USD
- DALLAS - 408 USD
- DETROIT - 408 USD
- MIAMI - 408 USD
- CHICAGO - 408 USD
- HOUSTON - 408 USD
- BOSTON - 383 USD
- PITTSBURGH - 466 USD
- PHOENIX - 515 USD
- TORONTO - 364 USD
- MONTREAL - 364 USD
- OTTAWA - 384 USD
- VANCOUVER - 510 USD
- CALGARY - 510 USD
- EDMONTON 510 USD
- WINNIPEG - 505 USD
- SYDNEY - 789 USD
- AMSTERDAM - 184 USD
- ROMA - 221 USD
- PARIS - 210 USD
- LONDRA - 198 USD
- MALAGA - 290 USD
- TEL AVIV - 247 USD
- LARNACA - 208 USD

CLIENȚILOR FIDELI LE OFERIM PROGRAME FREQUENT FLYERS!!!

BUCURAȚI-VĂ DE VACANȚELE DUMNEAVOASTRĂ PRIN VARBITTOUR TRAVEL AGENCY - TOUR OPERATOR

REVELION 2000!

VIENA - 30 DECEMBRIE - 03 IANUARIE - 650 DM

ZILNIC TRANSPORT TIMIȘOARA - AEROPORT BUDAPESTA la cele mai mici prețuri

ALTE SERVICII:
- TRANSPORT CU AUTOCARUL ÎN AUSTRIA, GERMANIA DOUBLE T
- ASIGURĂRI MEDICALE - AIG -
- CĂRȚI VERZI

HEAD OFFICE: ● Timișoara, str. Alba Iulia nr. 2,Tel: 40(0) 56/221400, Tel./fax: 40(0)56/221401
BRANCH OFFICE: ● ARAD, B-dul Revoluției nr. 85, tel. 40(0)57/211818;
E-mail: startour@mail.dnttm.ro

Vând vilă 55.000 DM, casă mică în aceeași curte 27.000 DM sau ambele cu 80.000 DM, negociabil, încălzire centrală gaz metan. Telefon 223117, 284049, 211758. (37615)

Vând (schimb) casă mare cu apartament 2 camere + diferență, comuna Vladimirescu str. Ștefan cel Mare nr. 40. (37630)

Vând casă în Grădiște, str. Prunului nr. 105, vizibilă sâmbătă, orele 10-12. Informații telefon 522151. (4115761)

Ocazie! Vând urgent casă nouă în localitatea Șofronea nr. 548, 10.800 DM, negociabil. Informații la adresă. (37690)

VÂNZĂRI SPAȚII COMERCIALE

Vând spațiu comercial ultracentral, ideal magazin, notariat, stomatologie. Telefon 094.612.882. (37396)

Vând Motel, compus din: bar, A.B.C. funcționabil și spații de cazare 7 camere și restaurant în curs de finalizare și casă 5 camere, 2 băi, localitatea Bodrogul Nou nr. 75. Telefon 270312. (37416)

Vând spațiu comercial 80 mp, amenajat A.P.+ popicărie. Informații Olari nr. 134 sau telefon 276781. (37498)

Vând hală industrială în incinta Abatorului Vechi, suprafață 252 mp. Telefon 092/ 698659; 094770634. (37552)

VÂNZĂRI TERENURI

Vând urgent grădină în Grădiște, zonă bună, toate utilitățile. Telefon 253575; 253366. (37125)

Vând 2,30 ha pământ arabil în Arad. Telefon 092.887.161; 271122. (35467)

Vând intravilan 480 mp, str. Ghioceilor nr. 45. Telefon 245646. (37583)

Vând teren, loc casă, cu posibilitate gaz, apă, curent, suprafață 1.000 mp, maxim, localitatea Arad. Telefon 256329. (37477)

VÂNZĂRI AUTO

OCAZIA SFÂRȘITULUI DE MILENIU! Decembrie, tarif unic - 195 dolari, numai prin „MISTRAL AUTO". Viză, transport, plecări târg Utrecht, garaje specializate, posibilități repatriere. Sunați și vă convingeți! Telefon 01 321.08.62. (f.1287024)

Vând Opel Vectra Turbo Diesel, 1700 cmc, înscris persoană fizică, an fabricație 1996, 36.000 km rulați. Telefon 092.529.611.

Vând avantajos ANVELOPE AUTO FOLOSITE, diverse dimensiuni. Telefon 259339; 563027. (37387)

Vând motoare import Germania cu acte vamale: Golf I, Golf II, D-TD, Passat D. Ford Sierra 2,3 Diesel, Mazda 626 Diesel,. Mercedes 200-240 Diesel, Mitsubishi Lancer Diesel, Peugeot Diesel, Escort, 16 Diesel, Fiat T.D, Fiat Ducato 2,5 TD, Opel Kadett 1,6 Diesel, Fiat Regata Diesel, Mercedes Bus 207 Diesel, și diverse piese de schimb; chiuloase, electromotoare, alternatoare, radiatoare, pompe injecție, faruri etc. Telefon 094.872.611; 094.982.989.

Vând Opel Omega 2000 injecție, ABS, centralizat, intrat în țară 10 zile, tamponat. Telefon 057.557.154. (37610)

Vând IVECO 3,5 tone. Telefon 098.621.112; 259715; 280753. (37717)

Vând Renault 19 Chamade, an 1992, persoană fizică, multe extrase, 6 lt/ 100 km, 8.800 DM, negociabil. Telefon 235714. (37128)

Vând Dacia Nova 1999, 3 luni, vișiniu metalizat, geamuri fumurii, 5.600 DM, negociabil. Telefon 057-244520. (36942)

Vând Audi 80, alb, 1.700 cmc, catalizator, 7.600 DM, negociabil, ireproșabil. Telefon 281124. (37255)

Vând Dacia 1310, an 1986 și Talbot Horizon, preț negociabil. Telefon 092774129. (37341)

Vând urgent Fiat Ducato TD, an fabricație 1991, în stare foarte bună, microbuz pentru marfă. Telefon 094/ 291.600. (37350)

Vând urgent Golf III TD, an fabricație 1994, nerulat în țară, preț 13.000 DM negociabil, 4 uși Full Extra; vând Opel Astra TD Intercoler an fabricație 1993 Full Extra Break. Telefon 094.291.600. (37349)

Vând Seat Malaga, an fabricație 1990 Diesel, cu numere valabile, Belgia, 1.800 DM. Telefon 094872159. (37365)

Vând Dacia 1300, 1982, stare bună, 1.500 DM. Telefon 216378. (37393)

Vând convenabil Dacia 1310; Dacia papuc. Telefon 464027. (37438)

Vând Mercedes 190 D, din 1987, stare perfectă (trapă, cârlig, alarmă, închidere centralizată, casetofon), vizibil la intrare pe str. Roșiori, lângă ABC. (37450)

Vând tractor U650M și utilaje. Telefon 283920, 094 782 369. (37464)

Vând Opel Omega 1,8 din 1987, înmatriculat persoană fizică. Telefon 092899092. (37468)

Vând MERCEDES 240 Combi înscris 12/2000, 2.900 DM; microbus VW LT 28, supraînălțat, motor Diesel, 2.400 cmc, 2.900 DM; motor Mercedes 3.000 cmc, complet, 900 DM, tractor U650 + remorcă 5 to, înscrise, 5.500 DM; Opel Kadett 1,2, 400 DM; vibrochen Volvo 740 VW LT 28, cota 0, 250 DM. Telefon 094 764 539. (37558)

Vând VW Golf II, neînmatriculat, recent adus în țară, preț 1.500 DM. Telefon 250666, 219979. (37562)

(Continuare în pagina 18)

(Urmare din pagina 17)

Vând Mercedes 280 SE, multiple îmbunătățiri, neînmatriculat, stare de funcționare. Telefon 092 706 535, 092 536 585. (37562)

Vând urgent Audi 100 CC, cu vama plătită integral. Telefon 092 706 535 sau 219979. (37562)

Vând Ford Escort 1,8 Diesel, fabricație 1990, persoană fizică, 7.400 DM și remorcă auto 7 to, fabricație 1989, CIV, 2.500 DM, negociabile. Telefon 271671, 092 465 696. (37558)

Vând Dacia 1310, fabricație 1985, reparație capitală, CIV, stare foarte bună, preț 1.800 DM, negociabil. Telefon 247351, după ora 12. (37556)

Vând autobenă Raba 8,5 tone, stare foarte bună, preț 10.500 DM negociabil. Informații telefon 094.253.019. (4809315)

Vând Dacia 1310, an fabricație 1994, stare foarte bună, preț 3.900 DM. Telefon 092.640.821. (36685)

Vând Dacia '97, 4.000 DM negociabil. Telefon 238425. (36765)

Vând U-650, remorcă, compresor, bloc motor, reductor, punte spate, combină Claas 3m. Telefon 461246. (37595)

Vând urgent camionetă ARO 320, preț negociabil 4300. Telefon 531421. (37598)

Vând Dacia 1310 pentru piese de schimb, localitatea Zărand, telefon 87A. (4115758)

Vând Trabant combi, urgent, 500 DM, negociabil. Telefon 057/260592. (37577)

Vând Mitsubishi Lancer, an 1980, motor 1400 cmc, numere Austria, 500 DM. Telefon 221294, 094267341. (37585)

Vând urgent Lada 1500, stare foarte bună de funcționare. Telefon 092/666699. (37587)

Vând TV 35, an fabricație 1993, motor Brașov, roți duble. Telefon 285102. (37536)

Vând Lada 1500, 8.000.000 lei, negociabil. Telefon 562803 sau 093.207.538. (37534)

Ocazie! Vând 4 mașini înmatriculate cu numere Arad: BMW 520; Volvo 244; microbus Mercedes 206 Diesel 8+1; microbus Nissa 8+1, cu numai 5.000 DM, toate patru, vizibile Turnu nr. 98, orele 15-17. (37531)

Vând Ford Orion Diesel, înmatriculat. Telefon 094.885.413. (37525)

Vând Renault Espace, 7 locuri, benzină, consum 7,5 litri, persoană fizică, 9.700 DM, negociabil. Telefon 094.796.521. (37549)

Vând Dacia 1310, 1988, 1700 DM, negociabil. Telefon 287224. (37447)

Vând Dacia papuc, 5 locuri, fabricat 1998, avantajos. Informații 257300 interior 4034 sau 25. (37453)

Vând urgent WV Passat, alb, benzină, 1989, 8.500 DM. Telefon 469158. (3042172)

Vând Opel Vectra 2.0 injecție, an fabricație 1990, preț 6.500 DM, negociabil. Telefon 256329. (37477)

Vând Dacia 1310, 1986, 1800 DM. Telefon 258616. (37639)

Vând Dacia 1310, 1650 DM, negociabil. Telefon 057/269635. (37645)

Vând convenabil camion MAN T.D. izotermă, cu trapă hidraulică, înmatriculat, CIV, 6,5 to, fabricat 1987, stare perfectă. Vând Dacia Break 1310, fabricată 1993, înmatriculată, CIV, stare perfectă, preț negociabil. Relații telefon 057-270706, 279517. (37529)

Vând Opel Kadett culoare roșie, 4 uși, an de fabricație 1986, sau pentru dezmembrare. Telefon 094.989.325. (4115760)

Vând urgent (schimb) VW Passat combi 1600, 1988. Telefon 057/468613. (3042174)

Vând Opel Frontera TDI, 1993, Euro II, neînmatriculat. Telefon 092.810065. (37659)

Vând Dacia Nova, 1998. Telefon 092.810065. (37660)

Vând Mercedes Bot de Cal, Diesel, în stare de funcționare, înscris persoană fizică cu CIV, preț 1500 DM, negociabil. Telefon 288190. (37663)

Vând Dacia Nova, rulați 6500 km. Telefon 250085. (37667)

Vând autoturism Lada 1200 S, stare excepțională, preț informativ 2500 DM. Telefon 274338; 094988667. (37734)

Vând Cielo, fabricație 1996, 58.000 km, climă, central, servo, geamuri electrice, stare excepțională. Telefon 092.571.336. (37727)

Vând Jeep Mitsubishi L200 (pick-up), 4 uși, an 1995, înmatriculat recent, preț 18.500 DM. Telefon 534133. (37680)

Vând Dacia Brek, 1987, import Slovacia, fără talon 1500 DM și Dacia 1310, 1984, cu talon și CIV 1500 DM. Telefon 513001 sau localitatea Chereluș nr. 72. (4112532)

Vând Ford Escort 1,3, 1985, persoană fizică, 3.800 DM. Telefon 220650 sau 093.227.508. (37691)

VÂNZĂRI ELECTRO

Ocazie! Vând ieftin cameră video Canon Hi8 digital zoom 440, ecran lateral color (LCD) model '99, preț 370 USD (paritate 1,9). Telefon 092/281515; 092465756. (37604)

Vând TV COLOR en-gros, en-detail, gamă diversificată, prețuri minime; garanție. Telefon 289456; 092.239.242. (37484)

Ocazie! Vând ieftin, computer 486 DX2 66 MHz (compaq, HP, Tulip) 8 (16) Mb memorie, HDD 240 (până la 640 Mb) 1Mb mem.video, tastatură, mouse, monitor SVGA 14" color (compatibil Win'95, DOOM2, contabilitate) cu garanție, preț 120 USD (paritate 1,9). Telefon 092/281.515; 092352498; 092/465.756. (37604)

Vând TELEVIZOARE COLOR bandă largă, 2.000.000 lei, cu telecomandă nouă și o măsuță - CADOU - inclusă în preț; garanție 6 luni. Telefon 244904, orele 9-17. (37038)

Ocazie! Vând ieftin monitor 14", 15", 17" (compaq, IBM, Tulip, HP, Olivetti), digital sau analog, garanție 3 luni. Telefon 092.281.515; 092.465.756. (37604)

Vând CÂNTARE ELECTRONICE și CASE MARCAT FISCALE avizate de Ministerul Finanțelor, pentru comerț, servicii, restaurant, benzinărie. Telefon 272727; 092.264.526. (37250)

Vând calculator 486DX2/66 MHz, HDD 240, 8MbRAM, monitor SVGA, preț 220 DM. Telefon 057-234718; 092.972.017. (37603)

Vând TV color, videorecorder, mașină spălat automată, cuptor microunde, calorifer electric. Telefon 284604. (36793)

Vând avantajos: MAȘINI SPĂLAT AUTOMATE, CONGELATOARE, combine frigorifice, frigidere, TV color; OFER GARANȚIE. Telefon 259339; 563027. (37387)

Vând TV color, combină frigorifică, congelator, mașină de spălat automată. Telefon 285010. (36790)

Vând TV color, modele cu design deosebit, carcasă plastic, garanție. Telefon 260807. (36881)

Vindem TV COLOR, stereo, 150 modele, mari, mici, vizibile zilnic, între orele 10-20, prețuri convenabile. Telefon 280260, 211213. (37257)

Vând TV color stereo TXT, 90 programe, 230 DM. Telefon 257780. (37719)

Vând ieftin INSTALAȚII SATELIT și boxe 50 W. Telefon: Arad 237471; Ineu 511485. (37337)

Vând combină muzicală din bucăți, boxe titaniu. Telefon 211491. (36957)

Vând PC compaq Presario cu monitor 17" + imprimantă. Telefon 211491. (36957)

Vând televizoare color Philips, Telefunken, Nokia, Grundig, stereo, teletext. Telefon 264004. (37388)

Vând toată gama de piese pentru frigidere casnice și comerciale; frigidere second-hand. Telefon 270622. (37398)

Vând: vitrine frig; combine frig; dulapuri frig; combine frig; garanție 1 an. Telefon 281384, orele 8-18. (37519)

Vând televizor nou, marca Phillips, stereo, cu garanție. Telefon 288973. (37480)

Vând PC 486 - DX 4 MB-RAM, CD-ROM, placă sunet, monitor, Win 95, jocuri, 300 DM. Telefon 268136. (37738)

Vând diferite televizoare, modele noi, teletext, telecomandă, 200-400 DM. Telefon 219979, 092706535. (37562)

Vând Pentium K6/266 (686) 32 MB SD RAM, 3,2 GB EX HDD, CD ROM Panasonic, Yamaha Sound Card. Telefon 245077, 468920 seara. (37193)

Vând diferite TELECOMENZI pentru televizor (165.000 lei), video, satelit, transformatoare linii. Telefon 092368868. (37160)

Vând TV color deosebit, 600 DM. Telefon 242697. (37582)

Vând mașină spălat Philips, stare foarte bună, reglaj temperatură, reglaj stoarcere. Telefon 271320. (37488)

Vând frigider Arctic mare, stare foarte bună. Telefon 285112. (37418)

Vând instalație recepție satelit, completă, offset, receptor cu telecomandă. Telefon 289541. (37628)

Vând televizoare color Siemens, Panasonic. Telefon 251354. (37616)

Vând congelator, ladă frig, combină frig, mașină spălat automată, TV color, uscător rufe, cu garanție. Telefon 220926. (37674)

VÂNZĂRI DIVERSE

Vând 14 oi tinere, comuna Olari nr. 475, telefon 23 sau Arad, telefon 258624. (37414)

Vând LEMNE FOC TĂIATE, esență tare, orice cantitate. Telefon 276488. (37262)

Vând en-gros HAINE second - hand GERMANIA, peste 20 sortimente. Telefon 289456, 092239242. (37484)

Vând: COTURI și BURLANE FUM 21.000 lei/buc.; PLASĂ GARD zincată 13.420 lei/kg, orice dimensiuni; PLASĂ RABITZ 22.000 lei/kg și CUIE CONSTRUCȚII 9.500 lei/kg, str. Vrabiei nr. 4. Telefon 289997, 094.558.552.

Vând LEMNE FOC TĂIATE. Telefon 214010. (37144)

Vând PARCHET fag ABURIT, uscat, pervazuri. Telefon 235271, 094 555 338. (37203)

Vând BCA, 615.000 lei/mc, VAR, CIMENT. Telefon 094 524 456, 054-211807. Sunați și nu veți regreta! (f. 1287001)

Vând EUROBOLȚARI termoizolanți, garanție, 300x250x200, 3.600 lei/buc; 1mc-240.000 lei. Telefon 281491; 092381750. (37213)

Vând tărâțe 1400 lei/kg. Informații telefon 462342. (4114780)

Vând garaj metalic autorizat. Telefon 258482 sau 094.819.906, Alfa. (37408)

Vând boia ardei dulce, garantez calitatea, 35.000 lei/kg. Telefon 094.698.849. (37411)

Vând cazan țuică nou, 170 litri. Telefon 094.698.849. (37411)

Vând sfărmător porumb manual și electric, aproape nou. Telefon 092899092. (37469)

Vând Volkswagen Golf '95, Diesel, cu sau fără firmă. Informații telefon 057-277493. (37512)

Vând LEMNE FOC, esență tare, orice cantitate. Telefon 210373. (37539)

Vând porci grași, Dacia Break 1.800 DM; Renault 19 Diesel, moară boia mare. Telefon 287041. (37553)

Vând bibliotecă, măsuță stejar, canapea pluș. Telefon 092887161; 271122. (35467)

Vând canapele extensibile și colțare pluș, noi; convenabil. Telefon 264892. (36779)

Vând LEMNE FOC TĂIATE, esență tare. Telefon 277027. (36121)

Vând haine la kg (trening, pantaloni, solexuri). Telefon 280315, 094606525. (37225)

Vând plasă gard zincată, cantități mari. Telefon 246910. (36579)

Vând folie solar, import, 12 m lățime. Telefon 057-271153. (37596)

Vând cazan țuică 60 litri. Telefon 245677. (37594)

Vând garaj autorizat, zona 317. Telefon 267519. (37559)

Vând 2 cavouri, Cimitirul UTA. Telefon 057-279463. (37566)

Vând lambriuri 40.000 lei/mp, cherestea, grinzi, coarne. Telefon 220427. (37570)

Vând schiuri de marcă și clăpari, diferite mărimi, costume schi. Telefon 254162. (37576)

Vând garaj metalic, betonat, zona 500, lângă Orizont, preț negociabil. Telefon 260097. (37550)

Vând sobă teracotă, telefoane celulare, Bosch, Ericcson. Telefon 092/887161; 271122. (37503)

Vând colțar cu fotoliu pe maro, model occidental. Telefon 278352. (37406)

Vând colțare și canapele, la prețuri avantajoase. Telefon 270700. (37465)

Vând tocătoare de tulei, pe două rânduri. Telefon 286180. (37380)

Vând garaj metalic 21,5mp, str. Ștefan Luchian nr. 21/A. Telefon 092.241.510. (37247)

Vând mașină cu jet de apă pentru spălat mașini, pompe injecție toate tipurile. Telefon 094.872.611; 094.982.989.

Vând 100 kg boia ardei cu 30.000 lei/kg, garantez calitatea. Telefon 234320. (37640)

Vând sufragerie Nina și Dacia 1300 din 1984, stare perfectă, 1800 DM. Informații telefon 264340, între orele 14-20. (37641)

Vând porc 180 kg. Relații la telefon 216202, familia Popescu. (37652)

Vând dormitor „Ludovic" alb, 10 milioane, canapea cu două fotolii, 6 milioane, ambele stare perfectă. Telefon 241478, orele 8-16. (37613)

Vând acțiuni West Bank. Telefon 092.249.495. (37626)

Vând haine din piele și blană, noi. Telefon 094/929971. (37618)

Vând un tăuraș în jur de 300 kg. Informații sat Horia nr. 220. (37624)

Vând încălțăminte iarnă folosită, en-gros. Telefon 255981. (37702)

Vând mobilă „Nădlac" 2.500.000 lei. Telefon 262680 sau 210309. (37658)

Vând cazan Junkers pe gaz, nou, sigilat. Telefon 267309. (37669)

Vând BRAZI ARGINTII - ADEVĂRAȚI, preț 200.000 - 250.000 lei. Telefon 094.847.712. (37739)

Vând garaj autorizat, zona 3, bl. 330. Informații telefon 279231. (37678)

Vând ouă de prepeliță. Telefon 262619. (37683)

Vând făină furajeră 1500 lei/kg. Informații telefon 462342. (4114785)

CUMPĂRĂRI TERENURI, IMOBILIARE

Cumpăr urgent apartament 3-4 camere, Piața Soarelui; ofer 13.000 - 15.000 DM. Telefon 092.774.129. (37341)

Cumpăr apartament 1 cameră, parter, centru, Vlaicu sau Micălaca. Telefon 255133. (37441)

Cumpăr garsonieră sau apartament 2 camere, zonă bună, preț rezonabil. Telefon 270872. (37420)

Cumpăr apartament 1,2 sau 3 camere. Telefon 222079. (37364)

Cumpăr apartament 3 camere, zona: Micălaca-Vlaicu. Telefon 094.391.806. (37614)

CUMPĂRĂRI ELECTRO

Cumpăr boxe 30-100 W, 8 ohmi, după ora 16. Telefon 283502. (37668)

CUMPĂRĂRI DIVERSE

Cumpăr GRÂU PANIFICAȚIE, cantități mari, preț bun, plata pe loc. Telefon 276477. (37620)

Cumpăr tăurași, între 200-300 kg. Telefon 254832. (37625)

Cumpărăm: ORZ, GRÂU furajer, ORZOAICĂ, PORUMB recolta 1999, plata la ridicare. Telefon 065/ 163885; 094789037. (f. 974377)

Cumpăr porumb boabe. Telefon 094.772.259; 243905. (37322)

Cumpăr porumb boabe și știuleți; plata pe loc. Telefon 094.784.568. (37410)

Cumpăr pene și coarne cerb. Telefon 210480, orele 9-10, 19.22. (37473)

Cumpăr la preț real, tablouri de pictor arădean Hajos Imre. Telefon 238519. (37522)

Cumpăr acțiuni: Feroneria, Astra Vagoane, Tricotaje Ineu, Astoria. Telefon 092/308.389. (37591)

Cumpăr grâu, 1500 lei/kg, cantități mari. Informații telefon 462342. (4114784)

CERERI ȘI OFERTE DE SERVICII

FIRMĂ PARTICULARĂ angajează MUNCITORI CONSTRUCTORI calificați, numai cu carte de muncă. Telefon 222886, 094/862112. (37666)

Angajăm VÂNZĂTOARE textile-încălțăminte, cu carte de muncă. Telefon 255981. (37701)

COMPANIE STRĂINĂ serioasă caută PERSOANE DINAMICE, vârsta MINIMĂ 26 ani. Telefon 094.840.670. (37333)

„EURO STIL" angajează VÂNZĂTOR(ARE), studii medii, abilități comerciale, vârsta maximă 30 ani. Telefon 270930. (37463)

SOCOM PIELARUL ARAD angajează CONFECȚIONERE fețe încălțăminte calificate (mașiniste, la masă) ȘTANȚATORI. Informații telefon 236116 sau sediul societății, str. Ghiba Birta nr. 16. (37516)

SOCIETATE COMERCIALĂ angajează BARMANĂ. Telefon 256835.

„M'ART" VLADIMIRESCU angajează TINICHIGII, VOPSITORI, MECANICI. Telefon 216043, 216040. (37108)

Angajăm OSPĂTARE și BARMANE. Telefon 281074. (37230)

SOCIETATE COMERCIALĂ angajează FEMEI pentru sortare MIEZ NUCĂ. Telefon 270624, orele 9-16. (37593)

Angajez ȘOFER, maxim 25 ani, domiciliul în Micălaca. Informații str. Abrud nr. 44. (37649)

Angajăm BRUTARI, str. Hunedoarei nr. 52, după ora 19. (37676)

Restaurantul „PERLA MUREȘULUI" angajează OSPĂTARI și BARMANI cu experiență. Telefon 237739. (37689)

SOCIETATE COMERCIALĂ angajăm prelucrători prin așchiere: FREZORI, STRUNGARI, RECTIFICATORI. Salariu atractiv și condiții de muncă deosebite. Informații telefon 256033 sau 253631. (37696)

Angajăm VÂNZĂTOARE simpatică, cu experiență, profil alimentar. Telefon 281318. (37693)

PRESTĂRI SERVICII

„ANA-FRIG" repară: FRIGIDERE, CONGELATOARE, la domiciliu. Garanție 6 luni. Telefon 210420. (37545)

REPARĂM: FRIGIDERE, CONGELATOARE, domiciliu, garanție 6 luni. Telefon 253079, 094867352. (34041)

Executăm, garanțial INSTALAȚII ÎNCĂLZIRE, ZUGRĂVELI, FAIANȚĂRI, GRESIERI. Telefon 240494, 531373. (37634)

CURĂȚ: COVOARE, MOCHETE, TAPIȚERII, la domiciliu. Telefon 257902, după ora 20. (37736)

Reparăm: MAȘINI SPĂLAT automate, la domiciliu, calitate. Telefon 259146, 094.241.398. (36858)

REPARAȚII frigidere, congelatoare, cu piese noi și second-hand. Telefon 270622. (37399)

REȚINEȚI locuri pentru 2000, PERMISE ABCDE, CARMEN'99. Telefon 255445. (37425)

SC. PARCHET execută PARCHETĂRI, RAȘCHETĂRI, PALUXĂRI. Telefon 268032. (37597)

PARCHETĂRI, RAȘCHETĂRI, PALUXĂRI. Avem materiale (parchet, pervazuri). Telefon 235271, 094.555.338. (37650)

(Continuare în pagina 19)

(Urmare din pagina 18)

Reparăm , tapițăm CANAPELE, COLȚARE, scaune, rolete, domiciliul clientului. Telefon 264419. (37656)

Curăț COVOARE, TAPIȚERII, la domiciliul clientului. Telefon 094624105. (37661)

TRANSPORT MARFĂ 3 - 5 tone; avantajos. Telefon 264755, 251502. (37739)

DIVERSE

Organizăm REVELION 2000, CASA ARMATEI, cele mai mici prețuri. Înscrieri până în 15 decembrie 1999. (37496)

Hanul „LA RĂSCRUCE" organizează REVELION - 2000, în compania solistului ȘTEFAN MUNTENAȘ. Telefon 094245879; 094.206.556. (37136)

SOCOM PIELARUL ARAD organizează licitație în data de 22 decembrie 1999, ora 9, pentru închirierea SPAȚIULUI situat în Arad, Bd. Iuliu Maniu nr. 15-17, în suprafață de 285 mp. Informații telefon 236116 sau 250429. (37517)

La 21 decembrie 1999, ora 12, se vinde la licitație publică, la Judecătoria Arad, camera 104, imobilul din comuna Pecica II nr. 269 Rovine, proprietatea lui Agocs Maria. Prețul de strigare este de 119.925.000 lei. (37444)

TRADUCĂTOR autorizat GERMANĂ tehnică, doresc colaborare cu firme. Telefon 277349. (37581)

TURISM

Câștigi un milion de lei cu

ATLASSIB

Călătorești cu autocarele noastre moderne în Europa:
GERMANIA, AUSTRIA, FRANȚA, ITALIA, SUEDIA (plecări zilnice).
BELGIA, OLANDA, DANEMARCA, ANGLIA, FINLANDA, NORVEGIA, SPANIA, PORTUGALIA, UNGARIA, IUGOSLAVIA și poți fi un călător câștigător!
NOU! Reduceri de tarife în luna DECEMBRIE! Reduceri suplimentare pentru: elevi, studenți, pensionari și grupuri. B-dul Revoluției nr. 35, telefon 251871, 252727; Autogara, telefon 270562.

O poartă deschisă spre EUROPA. (c)

NOU!!! REDUCERI DE PREȚURI

„Pletl"

vă oferă:
zilnic spre Germania
PASSAU - REGENSBURG - NÜRNBERG - HEILBRONN - STUTTGART - KARLSRUHE - HEIDELBERG - WÜRZBURG - FRANKFURT - MAINZ - GIESSEN.
SERVICII: călătorie în autocare noi, moderne; 2 bagaje gratuite; însoțitoare de bord; o masă caldă în Ungaria.
Informații și înscrieri la AGENȚIILE PLETL: ARAD, telefon 057-252291; LIPOVA, telefon 057-561377, telefon 057-563011; TIMIȘOARA, telefon 056-200119; LUGOJ, telefon 056-359651; REȘIȚA, telefon 055-224904. (c.)

SC „ZĂRANDUL" SA

vă oferă sejur plăcut în stațiunile: FELIX, HERCULANE, VATRA DORNEI, BALVANYOS, SOVATA, MONEASA, SLĂNIC MOLDOVA, PREDEAL, SINAIA, POIANA BRAȘOV. Excursii în : TUNISIA și EGIPT.
De asemenea vă oferă un Revelion de neuitat în țară: (FELIX, HERCULANE, PREDEAL, SINAIA, BRAȘOV și BALVANYOS) și străinătate (EGIPT, TURCIA, TUNISIA, GRECIA, , ISRAEL, CIPRU, DUBAI, FRANȚA, ANGLIA, AUSTRIA, ITALIA, CEHIA, SINGAPORE, THAILANDA.
Informații la telefon 257279 și 256225. Servicii de comisionare vamală.
Informații la telefon 255244. (c)

ÎNCHIRIERI

Ofer spre închiriere apartament 3 camere, mobilat, Micălaca, 150 DM . Telefon 092.308.400. (37370)

Închiriez (doresc) locuință (ne)mobilată. Telefon 092.308.400. (37370)

Ofer spre închiriere apartament 2 camere, Vlaicu, mobilat, 100 DM. Telefon 092.308.400. (37370)

Închiriem spații comerciale pentru magazine, depozite, producție, etc. Telefon 281060 și 281036. (36982)

Ofer spre închiriere apartament (ne)mobilat. Telefon 210255; 094560959. (37075)

Caut urgent să închiriez apartament ofer 100 - 150 DM. Telefon 210555; 094/560.959. (37075)

Închiriez spațiu comercial ultracentral, Bd. Revoluției, nr. 35. Telefon 279336. (37358)

Ofer spre închiriere apartament 2 camere, mobilat, contorizat, zona Confecții, 80 DM. Telefon 285597. (37386)

Închiriez spații comerciale și depozit pe Calea Lipovei nr. 113, vizavi Restaurant Flora. Telefon 092 921 103. (37401)

Ofer spre închiriere grădină în Micălaca. Telefon 259726. (37481)

Ofer spre închiriere garsonieră occidentală, Micălaca, 120 DM, anticipat 6 luni. Telefon 281195. (37278)

Dau în chirie apartament două camere, ultracentral. Informații telefon 285514. (37602)

Dau în chirie garsonieră, mobilată, confort I, central. Telefon 210797. (37490)

Închiriez (ofer) apartament două camere și garaj, zona Miorița. Telefon 245660. (37541)

Primesc în chirie o elevă sau studentă, din județ, zona Podgoria. Telefon 057-231755. (37589)

Dau în chirie garsonieră, curată, termen lung, (ne)mobilată, Piața Soarelui. Telefon 245045. (37590)

Dau în chirie garsonieră mobilată, Micălaca 300. Telefon 232059. (37638)

Studentă, caut colegă de apartament, Piața Soarelui. Telefon 237730, după ora 16. (37648)

Subînchiriez spațiu comercial 130 mp, vizibil zilnic, str. Poetului bl. A.43, parter, la sediul firmei SC „Tic-Tac-Vio. Telefon 273083, după ora 15. (37655)

Închiriez (ofer) garaj, zona Teba. Telefon 236832, după ora 14. (37720)

Închiriez garsonieră confort I, aranjată, mobilată, telefon, satelit, parter, zona 300, preț 150 DM, plata anticipat pe 6 luni. Telefon 275019, 271385. (37633)

Dau în chirie spațiu comercial complet amenajat. Telefon 231089, seara. (37677)

Ofer spre închiriere apartament 2 camere, mobilate. Telefon 258116, 277739. (37685)

SCHIMBURI

Schimb casă în comuna Felnac, cu apartament 2-3 camere, în Arad. Telefon 222068. (36783)

Schimb casă comuna Șagu cu apartament, zone bune. Telefon 267221. (37671)

PIERDERI

Pierdut tichet ASIROM seria 2922009 eliberat pentru autoturism Mercedes aparținând SC „PRODALIM" SRL. Îl declar nul. (37584)

† DECESE †

Cu sufletul îndurerat anunț încetarea din viață a scumpului meu soț
IGRIȘAN DIMITRIE-GHIȚĂ,
la vârsta de 69 ani. Înmormântarea va avea loc, azi, 10, decembrie 1999, ora 15, de la Capela Cimitirului Eternitatea. Soția Ecaterina.

Cu adâncă durere anunțăm încetarea din viață, a iubitei noastre mamă, bunică, străbunică, în vârstă de 79 ani,
TÂRNOVAN CATIȚA.
Înmormântarea va avea loc sâmbătă, 11 decembrie 1999, la ora 14, din str. Fagului, nr. 77 Gai. Familia îndoliată.

Cu adâncă durere anunțăm încetarea din viață a iubitului nostru soț și tată
NICHICI SAVA.
Informații privind înmormântarea, la telefon 278916. Dumnezeu să-l odihnească în pace!

† CONDOLEANȚE †

Colectivul SC „CARIN" SA este alături de colega HĂRDĂU FLORICA în greaua încercare pricinuită de trecerea în neființă a tatălui său. Sincere condoleanțe familiei îndoliate. (37670)

Suntem alături de familia HĂRDĂU IOAN în durerea pricinuită de moartea tatălui. Dumnezeu să-l odihnească! Colegii din Serviciul Tehnic ASTRA-TRINITY. (37709)

Elevii Liceului particular nr. 1, Arad sunt alături de doamna profesoară DUCA DIANA în această grea perioadă cauzată de trecerea în eternitate a tatălui său. (37721)

Cu regret deplângem încetarea din viață, după o scurtă suferință, a iubitului nostru unchi
IGRIȘAN DIMITRIE (GHIȚĂ)
și suntem alături de Kati, la marea durere. Nepoții Onea Radu și Florina. (37715)

† SERVICII FUNERARE †

SC „NOSFERATU" SRL,
str. Ghiba Birta nr. 26, telefon 270437; 094.554.874.
NON - STOP
SERVICII FUNERARE COMPLETE.
Sicrie, respete, cruci, îmbălsămat, spălat, îmbrăcat, prosoape, batiste, panglică, baticuri, catafalc, sfeșnice, steag doliu, coroane, jerbe, colaci, cozonaci, colivă.
ORGANIZĂM POMENI!
PENTRU PENSIONARI REDUCERE 10%.
OFERTA: sicriu + respete + cruce = 750.000 lei.
GRATUIT: transportul sicriului la domiciliu, intermediem obținerea actelor de deces, fotovideo, fanfară.
NOU! Punem la dispoziția clienților noștri CAPELA. (c.)

NON STOP
RO-STYL COMPANY
firmă producătoare de sicrie, str. M. Eminescu nr. 4 (vizavi Cinema MUREȘUL), telefon 211929, 094.537.715, 094.558.712
TOTUL ÎNTR-UN SINGUR LOC, LA PREȚ DE PRODUCĂTOR, CALITATE și OPERATIVITATE OCCIDENTALĂ:
- îmbălsămat, îmbrăcat, cosmetizat
- sicrie: 400.000-1.600.000 lei
- sicrie lux
- lenjerie deces: 160.000-600.000 lei
- cruci, mânere - sicriu, etc.
OFERTĂ: sicriu, lenjerie, cruce - 730.000 lei.
Transport în Arad GRATUIT.
Nou! Se plătește avans 50%, restul într-o lună.
Suntem producători nu simpli comercianți. NOU! Se plătește 50% avans, restul într-o lună. (c)

† COMEMORĂRI †

Azi, 10 decembrie, se

împlinesc doi ani de când a spus adio acestei lumi
HALIC MARIA,
acea ființă minunată, care, în ciuda bolii, a știut să prețuiască fiecare clipă din viața sa și a reușit să-și păstreze optimismul și speranța până în ultima clipă. Nu te vom uita niciodată! Dormi în pace, suflet blând și nobil! În numele tuturor celor care au iubit-o, nepotul Răzvan.

Azi, se împlinesc 10 ani de la decesul lui
AMBRUȘ TIBERIU.
Amintirea lui, veșnic va trăi în inima familiei. Slujba va avea loc vineri, 10 decembrie 1999, la ora 17, la Biserica Catolică. Dumnezeu să-l odihnească în pace! Familia îndoliată. (37336)

Pios omagiu la împlinirea unui an de la trecerea în veșnicie a celei care a fost
prof. **LULUȘA LUCIA.**
Fiul și nora. (37401)

Se împlinesc 8 ani, în 13 decembrie de când ne-a părăsit cel care a fost soț, tată, socru și bunic
HAIDU ALEXANDRU.
Lacrimile și cuvintele nu pot șterge durerea din inimile noastre. Dumnezeu să-l odihnească în pace! Familia Haidu. (37413)

Pios omagiu, veșnică amintire acum la cinci ani de când ne-ai părăsit scumpa noastră
ILEANA VIRAG.
Dormi în pace! Familia. (37521)

Un pios omagiu la un an,

12. XII. 1998, de la decesul soțului, tatălui, bunicului nostru
VOGEL IOSIF.
Nu te vom uita niciodată și te vom plânge mereu. Soția Irina, fiicele Erika, Izabela, ginerele Nelu și nepoții Dănuț și Adela. Odihnească-se în pace. Comemorarea, sâmbătă 11 decembrie, la Biserica Catolică din Aradul Nou, ora 8 dimineața. (37532)

Cu mare tristețe și durere, anunțăm rudele, prietenii și cunoștințele că în, 11 decembrie, se împlinește un an de când bunul și minunatul nostru soț, tată, bunic, socru, frate, cumnat și unchi
DRONI CONSTANTIN (COSTI)
s-a stins din viață. Parastasul de pomenire sâmbătă, 11 decembrie 1999, ora 12, la Catedrala Nouă Podgoria. Ne rugăm bunului Dumnezeu să dea pace și odihnă veșnică sufletului tău. Soția, fiica Adina cu familia. (36538)

Familia ANDRON anunță cu durere trecerea unui an de la decesul dragei noastre mame
IOVUȚA VETURIA (BABI).
Parastasul sâmbătă, 11 decembrie 1999, ora 12, la Catedrala Veche. (37568)

Azi, 10 decembrie, se

împlinește un an de când ai plecat dintre noi mamă, cea care ne-ai umplut viața de bucurie,
MATEOC MARIA.
Te iubim mult. Ne este dor de dumneata. Te purtăm în suflet mereu și niciodată nu te vom uita. Parastasul va avea loc, duminică, 12 decembrie, la Biserica din Micălaca Veche, ora 12. Petrică, Valonia și Ana-Maria. (37592)

Cu adâncă durere în suflet anunțăm împlinirea a 6 săptămâni de când a plecat în veșnicie
GOLIC MIHAI.
Parastasul va avea loc, sâmbătă, 11.XII.1999, ora 12, la Biserica Ortodoxă Șega I. Familia îndoliată. (37643)

Se împlinesc 6 luni de la decesul iubitului nostru tată și bunic
CIOBAN PETRE.
Fiica LUCIA CERNUȘ și nepotul RAUL CERNUȘ. (37654)

S-au scurs 6 săptămâni

de când ne-a părăsit pentru totdeauna
GAȘPAR IOAN.
Parastasul de pomenire are loc duminică, 12 decembrie, ora 14, la Biserica Greco-Catolică, Bîrzava. Familia îndoliată. (37644)

„Enigmatici și cuminți/ Terminându-și rostul lor/ Lângă noi se sting și mor/ Dragii noștri, dragi părinți." Cu durere în suflet amintim împlinirea unui an de la trista despărțire de iubita mamă
SIMON LUCREȚIA.
Parastasul va avea loc duminică, 12 decembrie 1999, ora 12, la Biserica Ortodoxă din Sebiș. „Doamne fă-i nemuritori/ Pe părinții care mor." Fiica LUCIA. (4810507)

Un pios omagiu la împlinirea a șase luni de la trecerea în neființă a celei care a fost
TILINCĂ LARISSA.
Parastasul de pomenire va avea loc, sâmbătă, 11 decembrie 1999, ora 11, la Catedrala Ortodoxă de la Podgoria. Dumnezeu s-o odihnească în pace! Fiul. (37662)

O lacrimă de dor și jale pentru iubitul nostru fiu

COSMIN MARIȘ,
plecat în veșnicie, de Crăciunul 1998. Parastasul, duminică, 12.12.1999, la Biserica Ortodoxă Bujac, ora 12. Dumnezeu să-l odihnească în pace! Mama și tata. (37682)

S-a scurs un an de la decesul lui
BALINTONI VASILE.
Parastasul sâmbătă, 11 decembrie 1999, la Catedrala din Piața cu același nume. Invităm cunoștințele și pe cei ce l-au cunoscut. Mama. (37686)

O rugăciune, lacrimi, flori

și o tristă aducere aminte a zilei de 7 noiembrie, când a plecat dintre noi, cel mai minunat soț, tată, bunic, frate, cumnat și unchi
BERGER ERNEST.
Ceremonia de comemorare va avea loc duminică, 12 decembrie, la Biserica de la UTA, la ora 12. Soția Angelica. (37716)

Daewoo Automobile România - a 5-a aniversare

Marele Premiu: un Daewoo Matiz

Pentru Dvs., de sărbători, premii excepționale

15 Noiembrie - 15 Decembrie
Cumpără o mașină în această perioadă de la orice dealer autorizat Daewoo, participă la tombolă și poți avea unul din aceste incredibile premii

300 de genți
Fabricate în Germania

10 televizoare
diagonala 54 cm, stereo, tub plat

Regulamentul poate fi consultat la dealerii autorizați

DAEWOO AUTOMOBILE ROMANIA

Numai până la 1 ianuarie 2000

TICO, CIELO și DAMAS la prețuri actuale

Tico SX/AC... 5.650 $
Tico SL..... 4.700 $

Cielo GL..... 8.450 $
Cielo GLE/AC.. 9.950 $

Damas STD..... 6.500 $
Damas VAN..... 6.200 $

Mari reduceri de preț la

Matiz

	preț vechi	preț nou
S	$ 6.960	$ 6.100
SE A/C	$ 7.900	$ 6.900
SE Power	$ 8.800	$ 7.500

Nubira

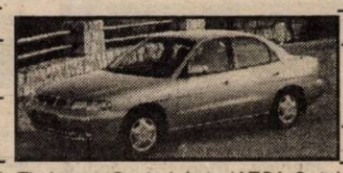

	preț vechi	preț nou
SX	$ 14.600	$ 13.800
CDX M/T	$ 16.300	$ 15.300
Wagon	$ 15.000	$ 14.800

Pentru informații suplimentare contactați dealerii noștri zonali: Timișoara Centrul Auto IATSA 2, tel. 056/950; 056/285369; Girotim tel. 056/190.816 Auto Welt tel. 056/227.650; Twa Therm, tel. 056/141.290; Lugoj Fortim tel. 056/351641; Oradea IATSA Felix, tel. 059/467.901; Lucon tel. 059/193.003; Romeur, tel. 059/430.676; **ARAD: Frankmar tel. 057/251.179;** IATSA tel. 057/287.366; Deva IATSA tel. 045/225.840; Petroșani General Trans tel. 054/542.040; Reșița Mercur tel. 055/222.980; Caransebeș Michelini, tel. 055/511.000

NOU

S.C. INSTALSAN CONSTRUCTION COMPANY

ARAD, STR. PĂȘUNII (spre Piața Soarelui) nr. 13, MICĂLACA (aproape de cimitir) a deschis un

DEPOZIT DE MATERIALE

DE CONSTRUCȚII:
■ PAL ■ PFL ■ PLACAJ toate grosimile ■ SOBE TERACOTĂ ■ UȘI ■ FERESTRE ■ BITUM ■ CARTON ASFALTAT ■ ȚIGLE ■ COAME

INSTALAȚII SANITARE:
• GRESIE • FAIANȚĂ • OBIECTE SANITARE

PROGRAM zilnic: 8,00 - 16,00
sâmbătă: 8,00 - 13,00

- PREȚURI PROMOȚIONALE
- Adaos comercial minim

ALTE INFORMAȚII LA TELEFONUL 259088.

(973863)

DORIȚI CONTOARE LEGALE?

Achiziționați și montați NUMAI

CONTOARE OMOLOGATE ÎN ROMÂNIA!

Orice aparat de măsură utilizat în **România** trebuie să se încadreze în Normele Metrologiei Legale, stabilite de Biroul Român de Metrologie Legală (B.R.M.L.) din București.
În cazul contoarelor de apă și de energie termică se prevăd următoarele:

◆ **Existența APROBĂRII DE MODEL obținută în România** pentru fiecare timp de aparat în parte;
◆ **Firmele care produc și comercializează direct contoare trebuie să fie AUTORIZATE** de B.R.M.L. pentru aceste activități și să dețină **APROBARE DE IMPORTATOR,** emisă de B.R.M.L. - București;
◆ **Contoarele legale sunt M A R C A T E** (au pe cadran marca „RO") și **S I G I L A T E** cu plombă (având pe ea marca „RO");
◆ **Existența,** în momentul cumpărării contorului, **a unui buletin de verificare metrologică inițială.**

VERIFICAREA METROLOGICĂ INIȚIALĂ trebuie efectuată în țară, într-un laborator autorizat de pe teritoriul României.

Atragem atenția tuturor, că, înainte de achiziționarea unui contor, să se verifice legalitatea acestuia conform celor de mai sus, în vederea prevenirii unor neplăceri ulterioare!
De asemenea, instalarea contoarelor trebuie să fie efectuată de personal autorizat B.R.M.L. Solicitați instalatorilor de contoare prezentarea autorizației B.R.M.L.

EVITAȚI ACHIZIȚIONAREA DE CONTOARE DE LA PERSOANE NEAUTORIZATE CARE, DE REGULĂ, SUNT PRODUSE DE CONTRABANDĂ ȘI CA ATARE NU VOR FI LUATE ÎN CONSIDERARE PENTRU DECONTARE!

(1288927)

Andromeda Service

Treceți prin iarnă cu noi!

S.C. ANDROMEDA SERVICE SRL

Arad, str. Gorunului nr. 24

Execută instalații de încălzire locală, pe gaze naturale, individuale sau pe scări de bloc.

Plata instalațiilor se efectuează în maxim 24 rate cu avans **ZERO**.

Plățile se pot eșalona convenabil în scopul uniformizării cheltuielilor pe parcusul anului.

Proiectul este finanțat de

BANCA POPULARĂ PHOENIX

Relații la telefon: 057-270899

BANCA ROMANA PENTRU DEZVOLTARE
BRD
GROUPE SOCIÉTÉ GÉNÉRALE
Sucursala Județeană ARAD
Bd. Revoluției nr. 5-7
Telefon 253280

ADEVĂRUL
COTIDIAN INDEPENDENT ARAD
Anul XI, nr. 2871
Sâmbătă, 11 decembrie 1999 ● 16 pagini ● 2000 lei ● e-mail: adevarul@arad.ro

WEST BANK
ARAD, B-dul Revoluției nr. 88
TELEFON: 284.888; FAX: 285.202
BANCA COMERCIALĂ WEST BANK S.A.
acordă dobânzi avantajoase
la depozitele la termen ale
persoanelor fizice
(suma minimă 500,0 mii lei)
1 lună - 50%
2 luni - 51%
3 luni - 53%

BRAT
Publicație auditată în semestrul I 1998.
Tiraj mediu zilnic vândut: 35.948

O PROVOCARE PENTRU ROMÂNI

Majoritatea românilor așteaptă, probabil, ca aderarea țării la Uniunea Europeană să aducă, în primul rînd, creșterea standardului de viață. Apartenența la "clubul" comunitar înseamnă, apoi, dreptul de a circula fără restricții în spațiul UE. În realitate, ea ar aduce românilor drepturi, dar și obligații, însă într-o proporție net superioară situației actuale.

Pe lîngă dreptul de a călători fără restricții în spațiul comunitar, cetățenia UE presupune și dreptul de a locui și munci în oricare altă țară membră a forului european, ca și acela de a vota membrii Parlamentului European într-o altă țară decît cea natală. Conceptul susținut în documentele UE este acela de a da cetățenilor din țările membre "o posibilitate minimă de realizare personală".

Pentru mulți români, aceste drepturi ar putea însemna șansa vieții lor, în sensul creșterii posibilității de a se stabili într-o țară prosperă. O invazie masivă de forță de muncă din Est reprezintă, cu siguranță, un motiv de îngrijorare pentru țările UE, preocupate mai mereu de diminuarea ratei șomajului. De asemenea, țări precum Germania sau Franța au făcut deja cunoștință cu cîteva valuri de infractori proveniți din statele europene non-membre. În orice caz, aderarea țărilor din fostul bloc comunist est-european se va face treptat. Chiar și după dobîndirea statutului de membru, nou-veniții vor avea nevoie de suportul țărilor bogate, lucru care s-a întîmplat cu Irlanda, Spania, Portugalia, Grecia, "rudele sărace" ale celorlalte state din UE.

Un alt drept de care se bucură cetățenii UE este acela la protecție diplomatică în statele non-membre. În cazul în care țara lor nu are reprezentanță diplomatică în statul respectiv, ei pot cere protecție oricărei alte ambasade, cu condiția ca aceasta să fie a unei țări membre a forului comunitar.

Generic, cetățenii UE au obligația de a respecta reglementările comunitare. Nou-veniții nu pot însă trece peste anumite coduri de comportament.

(Continuare în pagina 5) ➡

În urma suspendării de către Curtea Supremă de Justiție a grevei feroviarilor

CIRCULAȚIA TRENURILOR A FOST RELUATĂ

Foto: ST. MATYAS
Din nou la drum...

De ieri după-amiază, în Stația CFR Arad activitatea a reintrat în normal

Pag. 4

Ieri, la summitul de la Helsinki

ROMÂNIA A FOST INVITATĂ SĂ ÎNCEAPĂ NEGOCIERILE DE ADERARE LA UNIUNEA EUROPEANĂ

● *Țării noastre i s-a cerut, însă, să ia măsurile necesare pentru îmbunătățirea situației orfelinatelor*

Pag. 4

UȘI ȘI FERESTRE DIN ALUMINIU ȘI P.V.C. GEAM TERMOPAN
ALGLASS
MOBILIER LA COMANDĂ
FIRME ȘI RECLAME
STR ROȘIORI 26
TEL/FAX/ 057/289053

S.C. EDIL CONSTRUCȚII S.A.
O PUTERNICĂ FORȚĂ ÎN LUMEA CONSTRUCTORILOR ARADENI

MAGAZIN
Pag. 11

Pag. 5

„PUTEREA SE BATE SĂ ÎMPARTĂ REPEDE CE MAI E DE ÎMPĂRȚIT"

■ Interviu cu senatorul PDSR Nicolae Văcăroiu

SUPER-TRAGEREA PREMIILOR DE FIDELITATE
ADEVĂRUL
5 televizoare color
2 seturi mobilier
2 frigidere
3 aragaze
LA TRAGEREA LA SORȚI, CARE SE VA DESFĂȘURA
VINERI, 17 DECEMBRIE A.C., ORA 18,00, PE PLATOUL DIN FAȚA PRIMĂRIEI ARAD
VOR PARTICIPA TOATE TALOANELE PRIMITE ÎN ACEST AN PENTRU TRAGERILE LUNARE ALE PREMIILOR DE FIDELITATE, CARE NU AU IEȘIT CÂȘTIGĂTOARE ÎN LUNILE RESPECTIVE
■ PREMII ÎN BANI:
15 premii x 500.000 lei
Vor fi oferite alte premii-surpriză cu sprijinul următorilor sponsori și colaboratori:
● ARBEMA ● ARAMIS ● PETROM ● CORAURA ● EURO GSM ● COMSIM ● VINALCOOL ● PURINA ● JOHANNA ● NIDA PROD ● CLIO
2 telefoane mobile GSM

UȘI ȘI FERESTRE DIN PVC ARMAT
GEAM TERMOPAN
Profile TROCAL Germania
SATLINE
Tel-fax: 251461
094 507211
Arad B-dul I.Maniu bl.26 ap.1

Sport

„NU MI-E FRICĂ DE NICI O LUPTĂ DE CULISE"

■ *Cu halterofilul ADI MATEAȘ despre... fotbal*

(Pag. 9)

PREȚURI DECENTE la tâmplărie din ALUMINIU
SERGIU-GEANINA
Vă oferă
● Tâmplărie aluminiu din import și românești
● P.V.C. și geamuri termopan
● Rolete și jaluzele
Telefon: 279699; 092292559
Arad, Str. Voinicilor, Nr. 34.

CU TERRA CÂȘTIGI DE DOUĂ ORI!
TERRA
5 PREMII X 1.000.000 LEI
10 PREMII X 500.000 LEI
Premii de 10 milioane în fiecare lună cu produsele TERRA
Detalii în magazine.

CALENDAR

■ Astăzi, Soarele răsare la ora 7 și 41 de minute și apune la ora 16 și 36 de minute.

■ Au trecut 345 de zile din acest an. Au mai rămas 20 de zile până în anul 2000!

■ **Praznicul zilei: Biserica Ortodoxă**: Cuvioșii Daniil Stâlpnicul și Luca; Sfântul Mucenic Vichentie; **Biserica romano-catolică**: Damasus I; **Biserica greco-catolică**: Sfântul Daniel Stâlpnicul (+409).

A venit BARZA!

La Arad: Covaci Darius, Bogza Andrei Constantin, Dudaș Alexandru, Bogoșel Ovidiu Adrian, Horvath David Robert.

La Chișineu-Criș: Hamza Adrian.

La Lipova: Corodi Anamaria Iasmina, Olar Nicolae Andrei.

METEO

Vremea se va menține caldă pentru această perioadă. Cerul va fi temporar noros și izolat se vor semnala ploi ce pot avea și caracter de aversă. Vântul va sufla slab la moderat din sector sudic. Izolat dimineața se va semnala ceață.

Temperaturi maxime: 7 la 11°C; Temperaturi minime: -2 la +2°C

Meteorolog de serviciu, ADELA ROȘCA

Au plecat dintre noi

✝ Nichici Sava (1943), Colompar Petru (1924), Anca Margareta (1927), Roman Ana (1911), Megyeri Maria Ileana (1921), Țica Maria (1941), Mladin Teodor (1924), Horga Elisabeta (1927), Bezrodnai Constantin (1923), Gavril Ilie (1953), Chirilă Viorica (1921).

PREȚUL AURULUI

BANCA NAȚIONALĂ. Pentru gramul de aur de 24K: prețul cu ridicata - 161.538 lei, iar prețul de achiziție - 145.384 lei. Prețuri valabile ieri.

PIAȚA NEAGRĂ - Aur 14 K cumpărare: 80.000 lei/g, vânzare: 90.000 lei/g. **Aur 18 K** cumpărare: 100.000 lei/g, vânzare: 130.000 lei/g.

ACTUALITATEA CULTURALĂ

TEATRE

▼ Teatrul de Stat Arad prezintă azi, cu începere de la ora 18,00, spectacolul cu piesa **„Vârstele dragostei"** de Tudor Mușatescu, în regia artistică a lui Tudor Petruț. Scenografia: Onisim Colța.

▼ Duminică, tot de la ora 18,00, Teatrul de Stat Arad va prezenta piesa **„Moartea unui comis voiajor"** de Arthur Miller. Regia - Horea Popescu. Scenografia - Doru Păcurar.

▼ Luni, 13 decembrie a.c., începând cu ora 18,00, pe scena Teatrului de Stat Arad vor evolua actorii Teatrului de Stat Oradea, în piesa **„Steaua fără nume"** de Mihail Sebastian. Regia artistică - Florin Antoniu.

▼ Teatrul de Marionete Arad prezintă duminică, 12 decembrie, ora 11,00, spectacolul **„Cei trei purceluși și lupul"**. Regia artistică: Adela Moldovan. Scenografia: Francisc Baranyi.

CINEMATOGRAFE

Dacia: Detectiv de voie, de nevoie (SUA) 9,30; 11,45; 14; 16; 18; 20

Mureșul: Quinta Royala (SUA) 10; 12,30; 15; 18

Arta: Mesaj de departe (SUA) 15; 17,30

Sala mică: După faptă și răsplată (SUA) 15,30; 18.

UTILITARE

■ PIEȚE, TÂRGURI

Astăzi este zi de piață la Chișineu Criș, Lipova, Păncota, Felnac, Grăniceri, Hălmagiu, Moneasa, Pecica, Vărșand, Socodor, Șeitin, Vladimirescu, Zimandu Nou, Covăsânț. Târguri **săptămânale** se desfășoară astăzi la Lipova, Păncota, Hălmagiu, Moneasa.

■ FARMACIA DE SERVICIU

În nopțile de sâmbătă spre duminică și duminică spre luni este de serviciu, cu program non-stop, Farmacia nr. 71, Piața Avram Iancu, tel. 280979.

Farmacia **„Sinapis"**, Bd. Revoluției nr. 88, lângă Noul Stil, telefon 282369 și și **„Noua Farmacie"**, strada Andrei Șaguna nr. 15, telefon **948**, sunt de serviciu cu program non-stop.

■ CONSULTAȚII ȘI TRATAMENTE CU PROGRAM NON-STOP

Cabinetul „Apollonia", situat la parterul blocului din spatele Casei Albe (zona Gării), str. Miron Costin nr. 13, sc. A, ap. 1, tel. 251225, efectuează tratamente injectabile (intramuscular și intravenos), aerosoli, E.K.G., ecografie și analize laborator.

■ URGENȚE STOMATOLOGICE

Serviciul de urgență stomatologică, situat pe strada Andreescu - vizavi de ieșirea de la Cinematograful Dacia - este zilnic deschis non-stop. Telefon: 253794. Cabinet stomatologic privat, Bd. Revoluției nr. 62, (vizavi de Biserica Roșie), telefon **256665**, deschis zilnic între orele 8,00-12,00 și 14,00-20,00, iar sâmbăta și duminica între orele 9,00-21,00.

■ ÎNREGISTRĂRI ÎN CAZ DE DECES

În caz de deces, la Biroul de stare civilă de la Primăria Arad se pot face înregistrări sâmbătă și duminică, între orele 9-11.

HOROSCOP

Sâmbătă, 11 decembrie 1999

BERBECUL (21.03-20.04). Pur și simplu nu vă găsiți ritmul. Acțiunile dvs. sunt în contratimp și lipsa de concentrare este destul de accentuată, astfel că puteți comite erori cu ușurință.

TAURUL (21.04-20.05). Oriunde, v-ați afla, aveți parte de o zi minunată. Cel puțin în plan sentimental...

GEMENII (21.05-20.06). Ieșiți în societate. Nu rămâneți neobservat (á), pentru că farmecul și inteligența dvs. se fac repede remarcate.

RACUL (21.06-22.07). Din păcate, persoana pe care doriți să o „dați gata" se pare că nu are ochi pentru dvs., așa că nu mai insistați, pentru a nu deveni ridicol.

LEUL (23.07-22.08). Veți simți mai mult ca niciodată nevoia să vă „agățați" de o anumită situație. Dacă cumva credeți că n-o să ieșiți șifonat din asta, vă înșelați.

FECIOARA (23.08-22.09). Așa-zisele victime ale dvs. au două scopuri: să râdă de dvs. și să vă stoarcă buzunarele.

BALANȚA (23.09-22.10). Aveți grijă să nu deveniți prea vanitos (oasă) și să nu cereți de la cei apropiați să vă satisfacă toate capriciile.

SCORPIONUL (23.10-21.11). Există pericolul să exagerați în a vă satisface cu prioritate plăcerile personale, neglijându-vă partenerul, fapt ce poate avea urmări neplăcute.

SĂGETĂTORUL (22.11-21.12). Știți exact ce aveți de făcut pentru a vă atinge scopurile pe care vi le-ați propus și, deocamdată, nu vă permiteți prea multe momente de relaxare.

CAPRICORNUL (22.12-19.01). E bine să știe cât mai puțină lume amănunte în legătură cu viața dvs. privată și cu ceea ce intenționați să faceți în viitor, așa că aveți grijă cui vă confesați și cu cine vă sfătuiți.

VĂRSĂTORUL (20.01-19.02). Încercați să ieșiți cât mai puțin în evidență, iar acțiunile pe care le întreprindeți să treacă neobservate. Doar așa veți reuși să vă duceți la îndeplinire planurile dvs. secrete.

PEȘTII (20.02-20.03). Pentru unii dintre nativii acestei zodii, situația financiară nu este deloc satisfăcătoare, dar cu ajutorul primit din partea astrelor, vor reuși să depășească destul de repede această perioadă nefavorabilă.

MOCHETA
Arad, Piața Gării
Telefon 235221
Vinde și montează mochetă la prețuri cu o reducere de 10-20%

În prag de sărbători

CADOURI PENTRU COPIII BOLNAVI DE SIDA

De circa un an de zile, 14 copii de 9, 10, 12 ani, bolnavi de Sida, își trăiesc drama la „Centrul HIV" din Arad. „Chiar dacă ne descurcăm bine cu mâncarea și jucăriile, finanțate de Primărie și unele fundații, am avea nevoie de medicamente. În special de Octagam, un produs foarte scump", ne spunea d-na Marcela Moisa, directoarea centrului. În acest context, o rază de bucurie le-a adus ieri copiilor bolnavi de Sida familiile Șipoș Silviu cu soția Sorina, din Austria și Mureșan Cristian, patronul firmei „Las Vegas", cu soția Anca. Ei au împărțit 14 pachete cu încălțăminte și multe dulciuri, toate aduse din Austria. „Copiii aceștia au nevoie mai mult decât ceilalți copii de o clipă de bucurie. Am dorit ca gestul nostru să le aducă măcar pentru un moment, zâmbetul pe buze. Ce poate fi mai valoros decât zâmbetul unui copil?", ne-a spus dl. Silviu Șipoș.

F. T.

În timpul grevei ceferiștilor

ARĂDENII N-AU AVUT ACCES LA 237111

De luni, feroviarii au intrat în grevă. Conform condițiilor grevei, s-a asigurat o treime din circulația trenurilor. Ca urmare, destul de puține trenuri au avut undă verde. Dezorientați, călătorii așteptau în stații sosirea unui tren. Cei care nu s-au aflat în gări dar care doreau să călătorească sau să aștepte pe cineva, au apelat numărul de telefon al informațiilor CFR, pentru a afla dacă au cu ce să plece din gară sau pentru a ști ora sosirii trenului și minutele de întârziere. Pe plan local, în zilele grevei telefonul de la Informații Gară a fost inutil. Pe lângă faptul că există un singur fir direct cu orașul, **237111,** la apelarea acestui număr sună mereu ocupat. Unul dintre redactorii noștri a văzut cum lucrătorul de la acest serviciu a luat receptorul din furcă și l-a așezat pe birou, lângă telefon, stresat probabil de mulțimea apelurilor.

Nu le reproșăm greviștilor nimic. A fost hotărârea lor să protesteze pentru salarii mai mari și pentru condiții mai bune de muncă. Era însă omenește ca cetățeanul să aibă unde să se informeze. Dacă unele persoane au fost frustrate de o călătorie, măcar să nu fi fost frustrați de dreptul la informații. Să înțelegem că cetățenii au avut acces doar la o treime din informații? Sau nici măcar atât?

T. M.

„ADEVĂRUL" VĂ ASCULTĂ

La telefonul 280944, între orele 9,00-12,00

■ **Aceeași placă.** Dl. Gheorghe Peti, pensionar, din Miniș nr. 217, pune o întrebare pertinentă: „De ce guvernanții au făcut discriminare între persoanele cu venituri mici? Este vorba despre subvențiile la încălzire. Adică ce dreptate mai e și asta: dacă stai la oraș și primești căldura de la firmele specializate beneficiezi de încălzire, iar dacă stai la țară sau chiar la oraș dar te încălzești cu lemne, nu primești nimic? Oare nu bătaie de joc se numește asta?!"

Despre acest subiect am mai scris. Răspunsul pe care l-au dat guvernanții este același. „N-avem bani! Presiunea asupra bugetului e prea mare! Etc..."

■ **Plățile compensatorii.** Foarte mulți arădeni „ieșiți cu ordonanța" se întrebau dacă își vor primi banii până la sfârșitul anului.

Conducerea AJOFP ne-a informat că în aceste zile au ajuns la Arad banii pe octombrie pentru disponibilizații ieșiți cu Ordonanța 9 și 52, precum și banii pe noiembrie pentru cei ieșiți cu Ordonanța 98/1999 - cei de la agenții economici privați (este vorba de peste 4 miliarde lei).

„De asemenea, Bucureștiul a promis că până la Crăciun, vor fi efectuate plățile compensatorii pentru noiembrie și decembrie pentru toți cei peste 3.500 de disponibilizați colectiv din județul Arad."

Banii vor intra în posesia oamenilor, în funcție de programările pe care le va face sucursala CEC Arad.

Redactor de serviciu, N. O.

Federația Națională a CARP

Ieri dimineață, la sediul Casei de Ajutor Reciproc a Pensionarilor Arad, s-a înființat filiala județeană a Federației Naționale a caselor de împrumut pentru pensionari. La filială au fost arondate toate agențiile urbane CARP (Arad, Chișineu-Criș, Lipova, Sebiș) cu excepția Sucursalei Ineu. În cadrul ședinței s-a constituit Biroul Permanent de conducere al filialei județene format din președinții Caselor orășenești. Președinte a fost ales Vasile Neagu (Arad), prim-vicepreședinte Ioan Ciurdar (Chișineu-Criș), vicepreședinte - Nicolae Niculescu (Lipova) și membru - Iuliana Vâneață (Sebiș). Secretara filialei județene a Federației CARP a fost aleasă d-na Mirela Modiga, reprezentantă a CARP - Arad. Scopul înființării acestei filiale este acela de apărare a drepturilor membrilor CARP, în special, dar și de acordare a protecției sociale pentru pensionari, în general. Membrii Biroului Permanent se vor întruni în ședințe trimestriale.

F. N.

Înscrieri pentru Colegiul Pedagogic

Universitatea Bioterra București, prin **Fundația Hellyos** Arad, face înscrieri pentru **Colegiul Pedagogic** învățământ deschis la distanță, la specializarea **Institutor pentru învățământ primar și preșcolar.**

Informații și înscrieri: Arad, B-dul Gen. Dragalina nr. 18, bl. 33, et. II, ap. 22, tel. 057/285759, între orele 9,00-13,00 și 16,00-19,00, 092/548948 (perioada 10-20.12.1999).

Echipa de serviciu
AUREL DARIE
secretar de redacție.
Bianca Felea, Ioan Leac, Dina Rujan, Ramona Vidulescu
– tehnoredactare computerizată.
Ioana Frățilă, Doina Jurcă, Aurica Telcian
– corectură.

ALIANȚA ANTI SUICID
LINIA VIEȚII
057/214214
între orele 20,00-08,00
Vă ascultă, vă înțelege și vă ajută

TELEVIZIUNEA PRIN CABLU
STARLINE SRL
Anunță
PENTRU EVITAREA AGLOMERAȚIEI LA CASIERIE DUPĂ 1.01.2000 VĂ ÎNVITĂM SĂ ACHITAȚI ABONAMENTUL PE TRIM.IV.99
(octombrie, noiembrie, decembrie) până la data de 22.12.1999.
PROGRAM CASIERIE 8,30-12,30; 14-18,00.
Conducerea
(4808611)

CURSUL VALUTAR*

– VALORI ÎNREGISTRATE IERI, 10 DECEMBRIE 1999

Denumirea valutei	BNR	BCR		BRD		Banca Transilvania		Banca Agricolă		BIR		Bursa neagră	
		C	V	C	V	C	V	C	V	C	V	C	V
Dolar	17925	17950	18100	17800	18090	17870	18150	17900	18200	17950	18270	18000	18100
Marca germană	9312	9261	9527	9204	9451	9200	9450	9250	9420	9300	9455	9300	9400

S.C. BILARDI TRADE S.R.L.
importator unic
căutăm: DISTRIBUITORI ZONALI
vindem din depozitul propriu din Cluj Napoca
UNICUM LA 1/2 L
INF: Tel/Fax: 062.213093
(1287033)

Audiență la Primărie

AZI DESPRE NECAZURILE CU CARE VIN OAMENII LA PRIMARUL ARADULUI

Lipsa locuințelor - cea mai mare problemă atât a primarului cât și a solicitanților

În fiecare joi e zi de audiență la Primăria Municipiului Arad. Cei care în fiecare zi de luni a săptămânii se înscriu pe lista de audiențe au posibilitatea de a-și spune păsurile primarului Valentin Paul Neamț, care în măsura posibilităților încearcă să-i ajute: „Din nefericire", ne spunea dl. primar, „la mine vin cei care nu-și pot rezolva problemele la nivele mai joase, și de cele mai multe ori, vin cu chestiuni care nu prea mai pot fi rezolvate". Ieri, fiind zi de audiență am profitat de ocazie pentru a vedea cu ce probleme vin oamenii la dl. primar. O singură persoană s-a înscris pe lista de audiențe, dar pe parcurs au mai apărut încă două cazuri.

O familie - pe cale de a-și pierde locuința

Primul și cel mai interesant caz a fost cel al lui Feraru Traian, domiciliat în str. Mihail Kogălniceanu, nr. 47 muncitor la pompe funebre, în cadrul societății Gospodărire Comunală.

Dl. Feraru ocupa cu chirie unul dintre cele șase apartamente din respectivul imobil, împreună cu soția și cei doi copii.

În momentul de față, proprietarul imobilului este Novac Niculae, care dorește să evacueze familiile din respectivul imobil pe motiv că intenționează să-și facă unele modificări, să mai ridice încă un etaj. În urma acestui lucru, cele șase familii vor rămâne pe drumuri. În luna martie, d-lui Feraru îi va expira contractul de închiriere și proprietarul nu mai dorește reînnoirea lui. Prin urmare singurul lucru care i-a mai rămas de făcut este să apeleze la bunăvoința primarului pentru a i se repartiza o locuință.

„Una din marile noastre probleme este cea a locuințelor. Am avea să repartizăm câteva dar sunt foarte degradate. Apartamente cu două camere primim cam zece pe an, iar cu trei camere nu primim nici una. Singurul lucru pe care pot să-l fac este să-l îndrum pe dl. Feraru să se înscrie pe lista de așteptare și în luna ianuarie cererea dânsului va fi discutată de către consiliul local", este de părere dl. primar.

„Chestiuni juridice"

Dl. primar a fost consultat de două persoane despre modul în care pot intra în posesia locuinței unei femei handicapate pe care o întreține de mulți ani, și care nu mai are pe nimeni.

Ținând cont de faptul că locuința este proprietate personală, dl. primar le-a îndrumat pe cele două doamne să apeleze la notar, care le poate face fără nici o problemă actele de rigoare.

Strada Jiului - revine în actualitate

Deși nu au fost înscriși pe lista de audiențe, la bunăvoința primarului a apelat și familia Țapoș, cu domiciliul în str. Jiului, stradă binecunoscută deja din cauza problemelor de trafic intens. În această chestiune, dl. primar a oferit următoarele lămuriri. **„Eu am făcut tot ce am putut în acest sens, am pus limită de viteză și de tonaj, dar mai mult de atât nu-mi stă în putință, pentru că e un drum public și nu pot să interzic circulația anumitor firme pe acolo. Singura soluție este strângerea de 80 de semnături ale celor care locuiesc acolo și acționarea în judecată a firmelor de transport care se fac vinovate de neplăcerile create locuitorilor".**

Din păcate, cam puțini au fost cei care au apelat ieri la sfaturile primarului, dar pe de altă parte, e firesc, pentru că se apropie sărbătorile, și primarul răspunde în direct la solicitările cetățenilor în fiecare joi la televiziune.

SORINA AMBRUS
FOTO: V. MUSCĂ

La 110 ani

ANIVERSAREA CORULUI BISERICESC DIN MICALACA

Din negura vremii vă cheamă să participați, împreună cu noi, la aniversarea a 110 ani de la înființarea Corului bisericesc ortodox român din Parohia Micalaca Veche.

Pe voi: înv. Mihuța Savu, Costa Popovici, Ilie Buzești, Teodor Boar, dirijorii, precum și preoții: Iustin Marseu, Ardelean Ioan, Dabu Pavel, Căvăjdan Gheorghe, și nu în ultimul rând pe toți coriștii decedați de-a lungul anilor, și toți cei care au contribuit prin prezența lor la continuitatea acestui cor.

Parastasul de pomenire și slujba religioasă se va ține duminică, la ora 12,00, în Biserica din Micalaca Veche, str. Renașterii.

ARMONII CROMATICE LA „ARS FOTOGRAFICA 99"

Cronică de expoziție

O armonie cromatică există când două sau mai multe culori alăturate produc o senzație plăcută. Trecând peste subiectivismul individual, armonia cromatică este un fenomen social. Ea se modifică cu trecerea anilor și de la o regiune geografică la alta, dar există și asemănări ale armoniilor cromatice de la noi, în straie și ornamente, ceramică, cu cele din Peru, Brazilia, Cuba. Asemănări izbitoare le întâlnim și în fotografiile de reportaj, peisaj din Europa, America și de la noi din țară.

Armonii cromatice interesante le-am întâlnit în expoziția „Ars fotografica 99" - organizată de Consiliul Județean, Inspectoratul pentru cultură, Foto-club Arad, Fundația Total Art, la sala Forum din strada V. Alecsandri.

Artiștii fotografi Mihai Botez, Matei Kurutz, Siska Szabo Zoltan știu să vadă și să aprecieze valoarea culorilor și armoniilor din natură și în lumea ce îi înconjoară. Ei se apropie cu dragoste de subiect și pun cadraje inspirate, cuprind în imagini suprafețele armonios echilibrate. În peisajele expuse, culorile sunt acordate între ele într-o unitate tonală, cu o dominantă prestabilită în funcție de inspirație și scopul estetic.

Eseul oferă și el multiple posibilități de acordare a armoniilor cromatice. Că stăpânesc bine acest dificil gen fotografic, prin cadraje strânse, unghiuri insolite, umbre adânci, jocuri de claritate, ne-o dovedesc în lucrările expuse Octavian Boran, Angela Jireghie, Vilhelm Gombos.

Artiștii fotografi nu au ocolit nudul, genul ce atrage automat privirile vizitatorilor. Filip Rotaru și Nelu Scripciuc ne aduc din nou eternul feminin în prim plan, armonizând cromatic în studio sau în natură lumina cu rotunjimile artistice ale divelor indigene.

Față de edițiile trecute, fotografia alb-negru este mai bine reprezentată. Fără a o considera desuetă, consemnăm câteva reușite notabile. Iosif Varga, Aron Ardelean ne impresionează cu peisajele și portretele impecabil realizate tehnic, cadrate plastic, tratate în manieră clasică.

Ștefan Matyaș și Viorel Muscă, binecunoscuți din paginile ziarului „Adevărul" aduc din lumea proaspătă și pură a satului adevărate fotoreportaje despre frumoșii nebuni ai pământului și despre mizeria tranziției românești.

Cele 86 de fotografii color și alb-negru, semnate de 17 artiști fotografi de la Foto-clubul Arad, sunt rodul căutărilor creatoare de-a lungul unui an de zile. Din ele străbate dragostea, firul artei, dar și un sincer omagiu pentru cei care atunci, la 1 Decembrie 1918, și-au sacrifica viața pentru unirea tuturor românilor.

VIRGIL JIREGHIE

ALOCAȚIILE ȘI PENSIILE ÎNTÂRZIE DIN NOU

Și luna aceasta indemnizațiile pentru văduvele de război, veteranii de război și alocațiile au întârziat deja patru zile. Ele trebuiau achitate începând cu data de șase a lunii decembrie, dar acest lucru nu a avut loc încă. Și nici nu se știe când va începe. Pentru că banii nu au fost virați încă. Marioara Gozman, de la Direcția Muncii și Protecției Sociale spune: „Pensiile de asigurare vor fi plătite la timp. În schimb, pentru celelalte așteptăm deschiderea de credite. Sperăm ca măcar la mijlocul săptămânii viitoare să ni se vireze banii și să începem plata lor. Așteptăm o ordonanță de urgență pentru că am înțeles că în acest sector s-a făcut rectificarea de buget."

Până atunci, oamenii iau doar cu asalt poșta și... speră.

A. BUGARIU

POLIȚIA, PE SCURT

* Poliția îi cercetează în stare de reținere pe **Anghel Martin**, 32 ani, din Arad și **Lucaci Argentina**, 35 ani, din Nojorid, județul Bihor. Pe 9 decembrie, cei doi au fost prinși în flagrant în timp ce au sustras din buzunarul scurtei lui Mihali Pop Carmen - Ileana, din Baia Mare, un telefon celular marca Nokia. Cei doi urmează să fie prezentați Parchetului.

* **Ilieș Constantin**, 21 ani, din Independența, județul Constanța, este, aflăm de la Biroul de presă al I.J.P. Arad, autorul furtului comis în noaptea de 8/9 decembrie dintr-o boxă a unui bloc din P-ța Sporturilor. Ilieș a sustras din respectiva boxă, bunuri în valoare de 4.250.000 lei. Împotriva lui, Parchetul a emis mandat de arestare preventivă pe timp de 5 zile.

* Poliția l-a depistat și-l cercetează pe **Novac Aurel**, 31 ani, din Șepreuș, care în noaptea de 30 noiembrie/1 decembrie, a pătruns prin efracție în locuința lui Covaci Ștefan din localitate, de unde a sustras 1.700.000 lei.

* Sunt cercetați pentru săvârșirea infracțiunilor de abandon de familie **Moise Mureșan**, 38 ani, din Sebiș și **Oană Gheorghiță**, 42 ani, din Chisindia, care cu rea credință nu și-au plătit pensia alimentară pentru copiii minori.

* Cu ocazia unei acțiuni efectuate în piețele de pe raza municipiului Arad, în vederea protejării populației împotriva faptelor de comerț ilicit au fost depistate **Dumbrava Niculina**, 25 ani și **Nita Șoimița**, 29 ani, ambele din Arad, care comercializau mărfuri fără documente de proveniență. Au fost sancționate în baza Legii 12/1990 cu câte 150.000 lei amendă.

D. L.

MOARTE SUSPECTĂ ÎN GRĂDIȘTE

UN BOSCHETAR ÎNSÂNGERAT, LÂNGĂ POD

Ieri dimineață, în vecinătatea podului Grădiște, trecătorii au avut parte de priveliște macabră.

Un bărbat (încă) neidentificat și după toate aparențele, boschetar, murise în cursul nopții. Acesta zăcea cu fața în sus chiar lângă țevile de căldură, de care se leagă viața acestor nenorociți și pare-se chiar împrejurările morții boschetarului.

Ciudat, fața era plină de sânge și leziuni iar cadavrul era la cel puțin zece metri de o grămadă de zdrențe. Martorii oculari, dintre care un anume **Radu** - lucrător la un bar din apropiere - nu au solicitat intervenția celor în drept, Poliția făcându-și apariția în jurul orei 9,00. Acesta susține că a văzut boschetarul la 3,30 dimineața, cu fața în jos (?!) dar nu s-a atins de el și nu a anunțat organele de Poliție, crezând că omul e beat și doarme lângă țevi pentru a-i fi mai cald. Echipa de criminaliști condusă de col. **Dan Ardelean** - șeful Serviciului Judiciar din I.P.J. Arad și medicul legist, dr. **Stelian Crișan** a constatat urme de ștersături a țevilor la 22 metri distanță de cadavru. Acest lucru permite ipoteza unui accident, prin căderea de pe pod. Dl. col. Ardelean ne-a declarat: **„Deocamdată, nu ne putem pronunța asupra cauzelor morții. Așteptăm autopsia și raportul de expertiză medico-legală."**

Misterul e amplificat și de faptul că trotuarul, aflat între pod și gardul S.C. Astra Vagoane Călători e un loc demn de serialul „Casa spiritelor" - neluminat, plin de aburi (de la țevi) și rău famat.

ADRIAN IOSIF

Locul de unde se presupune că a căzut boschetarul și cadavrul acestuia, în poziție ciudată pentru un accident...

Foto: ȘT. MATYAȘ

Ieri, la summitul de la Helsinki

ROMÂNIA A FOST INVITATĂ SĂ ÎNCEAPĂ NEGOCIERILE DE ADERARE LA UNIUNEA EUROPEANĂ

Uniunea Europeană a decis, vineri, la summitul de la Helsinki, să înceapă, în februarie 2000, negocieri de aderare cu șase noi state candidate, printre care și România.

Anunțul a fost făcut de purtătorul de cuvînt al președinției finlandeze a Uniunii. Alături de România, în grupul celor șase se mai numără și Slovacia, Letonia, Lituania, Bulgaria și Malta. Aceste șase țări se alătură astfel celorlalte state ale căror negocieri de aderare la UE se află în curs de desfășurare - Ungaria, Polonia, Republica Cehă, Slovenia, Estonia și Cipru.

Șefii de stat sau de guvern din statele membre ale Uniunii Europene au luat foarte repede, încă de la începerea reuniunii, decizia de a invita cele șase noi candidate să deschidă negocieri de aderare, întrucît exista un larg consens în rîndul celor 15 în legătură cu acest subiect.

În privința acceptării Turciei ca stat candidat la aderare, șefii de stat și de guvern din statele UE au decis că această țară să primească acest statut. Negocierile pentru intrarea în Uniune nu vor începe înainte ca Ankara să își rezolve problema drepturilor omului și îmbunătățirea relațiilor cu Grecia.

Comisia Europeană - organismul executiv al Uniunii Europene - a recomandat, în octombrie, deschiderea de negocieri de aderare cu celelalte șase candidate care nu fusesără invitate la summitul de la Luxemburg, din decembrie 1997, să înceapă discuții în vederea intrării în Uniunea Europeană.

Pentru două dintre candidatele "nolui val", Comisia Europeană a pus unele condiții. Este vorba de Bulgaria, căreia i s-a cerut să își ia angajamente ferme în privința închiderii centralei nucleare de la Kozlodui, și de România, căreia i s-a cerut să ia măsurile necesare pentru reglementarea situației dramatice a orfelinatelor.

Purtătorul de cuvînt al Comisiei Europene, Ricardo Levi, a declarat, vineri, că cele șase noi țări intrate în procesul de negociere "au toate șansele de a le ajunge din urmă" pe celelalte candidate. Pe de altă parte, el a admis, implicit, că primele aderări efective la UE nu vor avea loc înainte de anul 2004.

În ședința Consiliului Județean Arad

SCHIMBAREA CONDUCERII DIRECȚIEI PENTRU PROTECȚIA COPILULUI ARAD A FOST AMÂNATĂ

În ședința Consiliului Județean Arad, care a avut loc ieri, dintre cele 9 puncte de pe ordinea de zi cel mai disputat a fost cel referitor la controlul efectuat în perioada 23-24 septembrie 1999 în județul nostru, de către Corpul de Control al Departamentului pentru Protecția Copilului.

Acțiunea de control s-a desfășurat în perioada mai susamintită, la Centrul propriu de plasament „Acoperișul Speranței" al AMC Betleem, din Lipova. La momentul respectiv discuțiile au fost foarte aprinse, nici acum însă consilierii nu s-au lăsat mai prejos.

Președintele Comisiei pentru Protecția Copilului din cadrul CJA, dl. Ioan Silaghi, a prezentat un raport privitor la controlul amintit. Deși, așa s-ar fi cuvenit, nici un reprezentant al comisiei nu a fost invitat să ia parte la respectiva acțiune, dar cu toate acestea punctele 1, 2, și 4 din raport se referă în mod expres la activitatea comisiei pentru protecția copilului. Astfel, comisia a fost acuzată că a interpretat voit eronat unele dispoziții ale Comitetului Român pentru Adopții, că a încălcat prevederile O. U. nr. 26/1997, și nu s-a implicat în exercitarea prerogativelor legale de care dispun.

În raportul prezentat de dl. Silaghi, se subliniază că problemele legate de activitatea comisiei, evidențiate de organul de control, au fost fie eronat puse, fie au fost rezolvate în timp util.

Referitor la acest aspect, dna Rodica Tokay, directoarea Direcției pentru Protecția Copilului, a fost invitată să-și spună opinia vizavi de retragerea autorizației de a face adopție, sancțiune aplicată Fundației Betleem. Dna Tokay n-a reușit să-i convingă pe consilieri că nu are nici un amestec în cele întâmplate, fapt pentru care a fost „bombardată" cu întrebări adresate în primul rând de dl. consilier Sârbu. Dl. consilier a afirmat că doamna Tokay se face vinovată de reclamația adresată Bucureștiului cu privire la unele nereguli existente la centrul de copii. **„Când dvs. vă aflați în concediu medical, cei de la Direcția pentru protecția copilului au făcut o evaluare a centrului, acordându-le binemeritatele puncte, ceea ce nu v-a convenit. De altfel, ați și contestat evaluarea respectivă, după care ați reclamat la București."**

În asentimentul dlui Sârbu s-a dovedit a fi și dl. Silagi, care consideră că s-a dorit mazilirea acestei fundații pentru că **„ar fi adunat prea multe puncte și s-ar fi situat pe primul loc în ceea ce privește adopțiile"**.

În urma acestor acuzații, mai mulți consilieri au cerut demiterea dnei Tokay din funcție, invocându-se, de asemenea, și faptul că dna directoare a depășit vârsta la care ar fi trebuit să iasă la pensie. Totuși, acest lucru nu a fost supus la vot, pentru că președintele CJA, dl. Dan Ivan, a cerut amânarea deciziei. „Sunt convins că este necesară schimbarea conducerii Direcției pentru Protecția Copilului Arad, dar deocamdată vom aștepta până în luna ianuarie, când vor apărea noi reglementări privitoare la acest aspect. Direcția își va schimba numele în agenție și va cuprinde alte câteva instituții, deci oricum va avea loc o restructurare. Propun ca atunci să scoatem acest post la concurs, ca să le facem pe toate odată." Vom reveni.

SORINA AMBRUȘ

JUSTIȚIA A SUSPENDAT GREVA FEROVIARILOR

Curtea Supremă de Justiție (CSJ) a dispus, vineri, suspendarea pentru 45 de zile a grevei generale declanșate de Convenția "Solidaritatea" a Sindicatelor Feroviare și de Federația Sindicatelor Mișcare/ Comercial din Transporturi Feroviare, ca urmare a cererii formulate în acest sens de administrația societăților de cale ferată.

Convenția "Solidaritatea" a declanșat, luni, greva generală în transportul feroviar, cerînd, în principal, majorarea salariilor cu 70 la sută. Compania Națională de Căi Ferate CFR S.A. a solicitat Curții Supreme de Justiție, în aceeași zi, să dispună suspendarea protestului, avînd în vedere efectele economice și sociale ale acestuia. O cerere similară a fost adresată justiției și cu privire la Federația Sindicatelor Mișcare/Comercial, care a declanșat, joi, greva generală.

Termenele de pronunțare a sentinței CSJ au fost stabilite pentru vineri, la orele 9.00 pentru Convenția "Solidaritatea" și la ora 13.00 pentru cei de la mișcare/comercial. În cele din urmă, CSJ s-a pronunțat, în cadrul unei ședințe comune, atît în privința protestului feroviarilor de la "Solidaritatea", cît și a celor de la mișcare/comercial, dictînd suspendarea grevei pentru 45 de zile.

Reprezentanții sindicatelor au susținut, în fața instanței, motive care se pot invoca atunci cînd se judecă legalitatea unei greve generale, nu cererea de suspendare a acesteia.

Mai mult, sindicaliștii de la mișcare/comercial au solicitat amînarea pronunțării deciziei judecătorești în privința grevei declanșate de ei joi seara, invocînd vicii de procedură. Ei au arătat că citarea s-a făcut la filiala București a federației și nu la Deva, unde aceasta are sediul central. Instanța nu a luat act de viciile de procedură invocate de sindicate, deoarece citația a fost primită chiar de către președintele federației, Dumitru Săndel, care s-a și prezentat în fața judecătorilor CSJ.

Conform legii, CSJ poate dispune suspendarea unei greve generale, pentru o perioadă de pînă la 90 de zile, în cazul în care administrația societății în care se desfășoară protestul cere acest lucru, ca urmare a efectelor economice și sociale produse de grevă. Dispoziția CSJ se aplică imediat, fără să existe cale de atac.

SEARĂ EDIL CONSTRUCȚII

Ieri seară, firma Edil Construcții a sărbătorit alături de colaboratori, beneficiari, concurenți și, bineînțeles, cu prietenii, un an plin de realizări. E drept că foarte puține firme reușesc să țină în aceste vremuri stacheta sus, dar Edil Construcții a demonstrat că se poate. Evident, acest lucru nu ar fi fost posibil fără eforturile conjugate al echipei manageriale și ale angajaților.

Le-au fost gazde bune, ieri seară, celor invitați, administratorul unic al societății Edil-Construcții, **dl. Gheorghe Olar**, directorul executiv Nicolae Pașca, directorul economic Ghizela Hăndălău și inginerul-șef Vasile Nazare.

A fost o seară reușită, care, spune dl. Olaru, „vrem să devină un obicei."

Foto: **MARCEL CANCIU**

DE IERI, ACTIVITATEA ÎN STAȚIA CFR ARAD A REINTRAT ÎN NORMAL

Începând de ieri, de la ora 15,00, odată cu anunțarea deciziei de suspendare a grevei generale de către Curtea Supremă de Justiție, feroviarii arădeni au reluat activitatea la parametri normali. În Stația CFR Arad, lucrurile au reintrat în normal, toate garniturile de tren fiind la dispoziția călătorilor. Singurele trenuri care nu și-au efectuat cursa au fost accelerat 1626 pe relația Arad-București Nord și Personalul 3115 pe ruta Arad-Oradea, deoarece dublurile acestora trebuia asigurate ieri dimineață, timp în care greva era în desfășurare. Aceste amănunte ne-au fost puse la dispoziție de doamna Maria Broșteanu - șef Stație CFR Călători.

Aseară, în incinta gării arădene ghișeele de bilete și biroul de informații au fost asaltate de călătorii dornici să ajungă cât mai repede acasă.

F. NĂSTĂSACHE
D. TODUȚA

S.C. „ARMIS" S.A.

Președintele Consiliului de Administrație al societății comerciale, în baza Legii 31/1990, O. G.5/1997, Legii 87/1997 și a Statutului societății

CONVOACĂ

Adunarea Generală Extraordinară a Acționarilor, înscriși în Registrul Acționarilor la data de 28.05.1999, la sediul societății, str. Hunedoarei 42-44, județul Arad, în ziua de 27.12.1999, ora 10, cu următoarea ordine de zi:

- contractarea de împrumuturi și acordarea de garanții;
- diverse

Începând cu data de 14.12.1999, informații suplimentare se pot obține la sediul societății din Arad, str. Hunedoarei 42-44, sau la telefon 280269.

Formularele de procuri speciale de reprezentare se ridică de la administratorul societății.

Procurile se depun la sediul societății cu o zi înainte de începerea Adunării Generale.

În cazul în care acționarii prezenți nu întrunesc numărul necesar de acțiuni pentru ca adunarea să fie statutară, se reconvoacă în data de 28.12.1999, ora 10, la sediul societății.

Președinte C. A.,
IOAN POHACI
(4808646)

Foto: ONORIU FELEA

Ieri

I.J.P. ARAD A INAUGURAT TREI POSTURI LOCALE DE POLIȚIE

Ieri dimineață, Inspectoratul Județean de Poliție Arad și-a trecut în activitate o (nouă) premieră: inaugurarea a trei posturi (birouri) de poliție în cartiere. Este vorba de zonele: Piața Mihai Viteazul, Micălaca (în apropierea Pieței Miorița) și Strandul Neptun.

După cum se știe, până acum n-au funcționat în cartierele Aradului decât așa-zisele patrule mobile. În spațiile puse la dispoziție de Primărie, vor sta de gardă câte un echipaj de polițiști, care, între orele 8,00 și 16,00 vor fi la dispoziția cetățenilor. Astfel, se vor evita deplasările la Inspectorat pentru întocmirea unor plângeri, sesizări, sperându-se într-o fluidizare a comunicației. Nu în ultimul rând, prezența unor polițiști cât mai aproape de cetățeni, va contribui, se speră, la creșterea gradului de securitate a individului.

„Oamenii noștri vor fi aici, la dispoziția populației. Mai ales că posturile sunt situate în zone de mare trafic, cum sunt piețele, ceea ce nu poate fi decât benefic pntru cetățeni", ne-a mărturisit dl. lt. col. **Nicolae Mihuța**, adjunctul șefului Poliției Municipiului Arad.

La acțiunea de ieri, au ținut să fie prezenți ofițeri din comanda Poliției arădene, coordonați de col. **Viorel Hăhăianu**, șeful IJP, subprefectul **Levente Bognar**, viceprimarul **Sorin Neamțu**, reprezentanți ai S.C. TOP S.A. etc.

Am mai aflat că nu peste mult timp se intenționează deschiderea unor astfel de posturi și în celelalte cartiere. Iar într-un viitor, probabil ceva mai îndepărtat, se urmărește transformarea acestor posturi în birouri care vor beneficia de servicii specializate (judiciar, criminalistică etc).

Noile posturi vor deveni efectiv funcționale începând de luni, 13 decembrie a.c.

COSMIN TRIF

„PUTEREA SE BATE SĂ ÎMPARTĂ REPEDE CE MAI E DE ÎMPĂRȚIT”

Interviu cu senatorul NICOLAE VĂCĂROIU

– Domnule senator, care este opinia d-voastră asupra preconizatelor măsuri de reducere a fiscalității, inițiate de ministrul Traian Remeș?

– Pentru a veni cu o astfel de propunere trebuie să ai foarte bine dimensionate efectele pe care le provoacă asupra bugetului de stat și în al doilea rând, pentru că suntem, iată, în decembrie, trebuie să ai conturat un buget pe anul viitor care să țină seama de efectele pe care le provoacă această reducere de fiscalitate.

În domeniul fiscalității situația extrem de dificilă la ora actuală este legată de introducerea de ordonanțe o puzderie de taxe suplimentare ca taxa pentru contribuție la fondul de pensii al agricultorilor etc., care au dus la o situație aproape fără ieșire, plus o serie de anomalii cum este acel impozit pe inflație, adică reevaluarea capitalului fix al societăților. Deci, iată, foarte multe lucruri care trebuie bine gândite, alături de armonizarea cu U.E.

Această relaxare fiscală este pur și simplu o cacealma aruncată de Remeș pe ultima sută de metri, știind faptul că Fondul Monetar și Banca Mondială nu vor agrea niciodată așa ceva, dacă nu demonstrezi că ai surse care să compenseze scăderea veniturilor bugetului.

– Și ce se va întâmpla?

– Atunci, o fac de ochii lumii, după care vin F.M.I. și B.M. și spun: nu puteți aplica așa ceva, iar ei ne arată că au vrut dar n-au fost lăsați. O reducere de fiscalitate se face pe o creștere economică, când au crescut veniturile la buget, s-a redus economia subterană. Poți face o serie de calcule de reducere a fiscalității, dar trebuie să ai în vedere și efectele imediate ca să nu ai probleme în acoperirea deficitului bugetar. În caz contrar, în situația de acum, te trezești cu un deficit bugetar foarte mare 15-20%, care înseamnă proces inflaționist deosebit de puternic și toate efectele de reducere a fiscalității nu pot duce la nimic bun.

– Cum apreciați evoluția economică din acest an?

– Evoluția economică din acest an, continuă tendințele din primii doi ani, chiar mai rău, după toate prognozele făcute vom asista la o scădere a PIB de 9%; o cădere industrială puternică, agricultura - care este la pământ la ora actuală - cu o scădere de peste 30%. Deci, toate astea se constituie într-o diminuare drastică a veniturilor bugetare. Mai mult decât atât. Bugetul de stat pentru anul 2000 va cuprinde automat o datorie publică internă de aproape 30% din întregul său. Deci, dacă bugetul va fi cam 150 de mii de miliarde, 45 de mii de miliarde sunt datorie publică. Orice calcule am face, la anul vom avea un buget de stat cu cel puțin 30% mai mic decât anul acesta.

Au apărut o serie de reglementări pe care oamenii nu le cunosc. De pildă, către bugetele locale s-a stabilit că o anumită cotă de 40% rămâne pe plan local. Dar prin noua reglementare cu impozitul global, se spune că pe plan local rămâne doar cota parte a venitului impozitului pe salarii la unitățile economice de interes local. Adică, de exemplu, de la fabrica „Dacia” nu mai rămâne 40%, acești bani merg la bugetul de stat. Deci, pe plan local, va fi o prăbușire care va obliga statul pentru a echilibra bugetele locale să le aloce sume suplimentare.

– Și o va face?

– Păi, nu are cum s-o facă pentru că nu-i ajung veniturile nici să acopere cheltuielile curente de întreținere la instituțiile publice (sănătate, învățământ, armată). Deci suntem într-o situație aproape fără ieșire de incompetență crasă, se tot fac declarații demagogice, acum în ajun de an electoral, pentru a încerca să se compenseze căderile din sondajele de opinie. Situația este extraordinar de gravă, după părerea mea.

– Ce părere aveți despre grupul Verheugen!

– După părerea mea este un duș rece, o palmă care s-a dat României. Adică ei ne-au spus cam așa: domnilor, am constatat că sunteți duși cu pluta, nu ați reușit să faceți nici măcar o strategie de bază, și am hotărât să facem un grup care să vă elaboreze strategia economică. Ulterior, la declarațiile dure ale Opoziției și-au dat seama de gafă și s-au întors lucrurile, că doar acordă consultanță. Dar domnul Verheugen a uitat că această consultanță ne-a fost acordată și până acum. S-a stabilit apoi să facem un grup de lucru la care să participe și partidele din Opoziție. Ulterior nu ne-a mai convocat nimeni și se pare că s-a renunțat la acest grup de lucru. N-am mai auzit nimic. Și-atunci să nu ne punem întrebarea ce se dorește?

În realitate, bătălia pe care o duce Puterea la ora actuală este numai pentru împărțirea a ce se mai poate împărți.

ȘERBAN POPESCU

POZIȚIA MUTULUI

Tableta zilei

Din când în când particip împreună cu colegii mei la un fel de sondaje care, de cele mai multe ori, se reduc la o întrebare. Evident, întrebarea este una definitorie pentru momentul politic, economic sau social și privește orice cetățean al țării. Care este atitudinea cetățeanului?

În general, lumea cooperează, răspunde la întrebare așa cum știe și cum crede de cuviință. Există și excepții, ceea ce este normal. Oamenii sunt sătui de politică, de întrebări, de răspunsuri. Pentru că politica nu le-a adus ceea ce sperau.

Trist este, însă, altceva. Dintre cei care nu cooperează la sondajele de care aminteam, majoritatea o reprezintă tinerii. Mai degrabă primești un răspuns de la o pensionară în vârstă de 80 de ani, care nu mai știe la ce i-ar folosi răspunsul la o întrebare, decât de la un tânăr verde și berbant de 20 de ani. Pe care, la modul cel mai normal ar trebui să-l intereseze în cel mai înalt grad tot ce mișcă-n țara asta. Pentru că toate aceste mișcări înseamnă viitorul lui, care se măsoară în mulți ani. Pur și simplu pentru că e tânăr.

Adeseori când le pui o întrebare, unii tineri stau și se uită la tine cu o privire tâmpă, parcă atunci ar fi căzut din Lună. N-au idei, n-au păreri, n-au cuvinte. Unii se mai și hlizesc prostește. Dacă îi întrebi ce părere au despre greva ceferiștilor sau despre integrarea României în UE sunt muți ca peștele. Dacă-i întrebi despre B.U.G. Mafia, cad în extaz. În schimb - pretenții cu carul. Nici nu scot capul din găoace și vor mașini super, slujbe plătite în valută, apartamente ș.a.m.d. E firesc să-și dorească, așa cum e firesc să-și dorească toți cetățenii, dar care e participarea la viața cetății?

Sunt convins că, dacă ceva se va schimba în țara asta, aceasta se va întâmpla datorită tinerilor. Dar nu acest fel de tineri va aduce schimbarea. Ceea ce înseamnă că în România există și tineri care pot prelua din mers soarta țării. Întrebarea este câți astfel de tineri există în România și cum vor reuși ei să se impună? În mod cert aceasta se va întâmpla prin luptă și nu luând poziția mutului când le pui o întrebare.

I. IERCAN

Reluând șirul conferințelor de presă

PDSR ARAD FACE PRAF ADMINISTRAȚIA LOCALĂ

Ieri, PDSR Arad și-a reluat șirul conferințelor săptămânale de presă printr-o critică extrem de dură la adresa Administrației locale. Amintindu-și de faptul că înainte de 1996 CDR-iștii se aflau în fruntea greviștilor de atunci, Pavel Sârbu (desemnat de către organizație în funcția de responsabil cu propaganda și cu presa) a precizat că **„PDSR a făcut o opoziție constructivă, dar a sosit momentul să evidențiem greșelile celor de la putere, deoarece majoritatea cetățenilor au ajuns în pragul disperării.”**

Președintele Avram Crăciun ne-a declarat că **„PDSR Arad și-a pregătit o serie de oameni valoroși pentru a ocupa funcții în administrația locală”** dar numele acestora încă nu vor fi făcute publice. De ce? **„Deoarece ar fi imediat înlăturați din funcții sau vopsiți de cei care mânuiesc bidinele”.**

Comentând faptul că Monumentul revoluționarilor putea să fie amplasat și în altă parte decât în mijlocul pieței, iar **„Aradul a rămas restant cu monumentul dedicat Unirii din 1918”**, Avram Crăciun a atins și problema arhitecturii municipiului: **„Aradul n-a avut niciodată arhitecți valabili. Astăzi, Darida și cu Seculici au sugrumat bulevardul înspre Timișoara, la Boul Roșu. N-au avut nici un strop de viziune ... ”**

Senatorul Ion Bold ne-a prezentat ultimele trei legi votate în Parlament: **„Dacă Legea funcționarului public și cea a pensiilor (inițiată de PDSR) pot fi considerate ca fiind valabile, în ceea ce privește aprobarea Legii retrocedării pădurilor și pământurilor (L. 169) consider că ieri a fost o zi de doliu național. IAS-urile vor fi lichidate și pălmașii nu vor primi nici o brazdă de pământ. Nu este posibil ...”**

În final, Pavel Sârbu a făcut referire la desființarea abuzivă a Casei copilului din Lipova: **„Acum, când Europa ne impune o protecție a copiilor instituționalizați, d-na Tokay a desființat o Casă de copii deoarece și-a propus să dețină monopolul adopțiilor.”**

DORU SINACI

PSDR ARAD ARE O NOUĂ CONDUCERE

Noul președinte al PSDR Arad, ales la Conferința Municipală, este Doru Orban, iar prim-vicepreședinte Cristian Ispravnic. Au fost aleși trei vicepreședinți, cinci secretari și cinci membri. Noul Comitet Municipal și-a prezentat programul de activitate. Întrucât presa nu a fost invitată la Conferință, nu putem oferi detalii ale programului respectiv.

T. S.

„INDIGNARE ȘI PROTEST”

Astfel își intitulează scrisoarea d-l Ion I. Bonchiș, căpitan comandor (R) din Bârzava cu trimitere la evenimentele petrecute la Alba-Iulia în ziua de 1 Decembrie, a.c.

„Sunt profund indignat și ofensat de cele petrecute la Alba-Iulia - leagănul renașterii națiunii române - cu atât mai mult cu cât comportamentul unor iresponsabili aserviți unor partide și interese, se consideră „Luptători pentru democrație și bunăstare” jignind profund „onoarea și demnitatea de oștean” al acestei țări. Oștean gata oricând să-și sacrifice viața pentru patrie prin jurământul de „Credință”, moment solemn pe care l-am depus toți cei care am slujit și slujim „țara și drapelul” - până la sacrificiul suprem.

Să fi uitat domnilor iresponsabili, anacronici și inculți istorici că în decembrie 1989 - în numele vieții și democrației ați strigat: „Armata e cu noi?” iar acum la Alba-Iulia, în mod meschin și anacronic, ați hulit fățiș „armata și drapelul” țării? Într-un moment de dublă însemnătate: „Ziua Națională a României” și „Depunerea Jurământului de credință față de patrie?”

Poșta paginii politice

D-l Bonchiș mai spune care este rolul armatei pentru națiune și este indignat că armata nu este respectată de către unii.

Remarc faptul că d-l Bonchiș se limitează la a apăra armata și nu extrapolează în scrisoare huiduielile de la Alba-Iulia și față de președintele Constantinescu. Or, în zi de sărbătoare națională, așa cum spuneam și altădată, huiduielile nu-și aveau locul. Căpitanul comandor (R) a reținut - din întâmplare doar ceea ce îl durea: jignirea armatei din care a făcut parte cândva și ca ofițer activ. Nici măcar nu s-a gândit că și Biserica a fost jignită de către cei care huiduiau.

Așadar, remarcând indignarea firească a d-lui Bonchiș, amintim că la Alba-Iulia au mai fost blamate - fără să fie cazul tocmai de Ziua Unirii - și instituția prezidențială și Biserica. „Indignarea” și „protestul” d-lui Bonchiș nu acoperă și aria celor două instituții. Din păcate!

I. IERCAN

O PROVOCARE PENTRU ROMÂNI

(Urmare din pagina 1)

În fond, civilizația europeană își are originile în miezul actualei UE, în țări precum Franța și Germania. Plecînd de la ideea păstrării identității naționale, promovată de UE, România și alte țări candidate va trebui să se adapteze la un mediu concurențial uneori năucitor, în toate domeniile, stăpînit de cultura inițiativei private și a lucrului bine făcut.

Tot cetățenii UE sînt cei care susțin materialinstituțiile comunității. Bugetul repartizat de UE acestora provine dintr-o cotă a taxelor vamale și TVA-ului perceput în țărilor membre, precum și dintr-o contribuție din Produsul Național Brut, rezultate, evident, din munca cetățenilor statelor comunitare.

Cetățenii comunitari au, de asemenea, posibilitatea de a-și exprima nemulțumirile față de activitatea instituțiilor UE. Ei pot trimite petiții Parlamentului European sau se pot adresa unui "Ombudsman" european (omolog al Avocatului Poporului). Acesta are rolul de a media neînțelegerile dintre cetățeni și administrația europeană. De asemenea, Ombudsmanul are acces, în anumite condiții, la toate documentele administrației, face recomandări instituțiilor și poate supune cazurile Parlamentului European.

Cu siguranță, inscripționarea siglei "Comunitatea Europeană" pe coperta pașaportului românesc va fi și o chestiune importantă în plan psihologic. Statutul de "cetățean comunitar", egal în drepturi cu orice german, francez sau belgian, ar putea reprezenta, pentru români, și o etapă în despărțirea de "moștenirile trecutului", incluse în cincizeci de ani de apartenență la comunism și o frustrantă perioadă de tranziție.

Până unde pătrunde Cuvântul lui Dumnezeu?

Ne aflăm la sfârșit de mileniu. Unul dintre subiectele mult discutate este cel legat de sfârșitul lumii. În religia ortodoxă, conform textelor biblice și Sfintei Tradiții, nu se precizează o dată anume pentru sfârșitul lumii. Aceeași religie nu încurajează preocuparea oamenilor în găsirea unei asemenea date. Însuși Mântuitorul Iisus Hristos ne spune explicit în Biblie că „nu este al vostru a ști anii și vremurile pe care Tatăl le-a pus în a Sa stăpânire". Creștinismul acceptă că lumea va avea o finalitate. Se face mențiunea că lumea nu se va sfârși decât atunci când se vor împlini mai multe evenimente printre care și răspândirea Evangheliei în lume. Iar în lume Cuvântul lui Dumnezeu pătrunde în toate mediile. Astăzi, părintele **Vasile Pop**, consilier cultural al Episcopiei Aradului, ne răspunde cum pătrunde Cuvântul în medii mai dosebite: în spitale, în orfelinate, în armată. **„În toate aceste instituții, slujitori ai bisericii ostenesc cu timp și fără timp pentru a-i aduce pe cei din aceste medii la cunoașterea Cuvântului."**

De la preotul consilier Pop am aflat că în întreaga eparhie a Aradului există preoți salarizați de Ministerul Sănătății. Fiecare spital este în atenția preotului paroh și a preoților care deservesc bisericile din cuprinsul municipiului Arad. Activitatea preotului din spitale constă în convorbiri duhovnicești cu bolnavii, în slujbe colective sau individuale, săvârșite pentru alinarea durerilor și a suferințelor care sunt nu doar trupești ci și sufletești. Preotul este cel care prin activitatea sa ridică moralul omului suferind, îl întărește în convingerea că nu este singur în suferința sa și că întotdeauna Dumnezeu îi vine în ajutor.

■ Dumnezeu vindecă boli incurabile

O instituție mai aparte unde pătrunde Cuvântul lui Dumnezeu este Centrul HIV din Arad, din Cartierul Bujac. Copiii de la acest Centru au un profesor cu care fac ore de religie și sunt în permanență în atenția preotului paroh.

Părintele Pop ne-a mărturisit că aici copiii sunt conștienți de boala lor. **„Știu care le este sfârșitul și sunt extraordinari în dorința lor de a se simți comuni și nicidecum ca și un apendice al societății."** Aici copiii se roagă, sunt veseli, încearcă să treacă peste handicapul bolii.

În urmă cu aproape un an de zile, câțiva oameni inimoși și cu multă credință în Dumnezeu au început să se preocupe în mod deosebit de acești copii în ceea ce privește aspectul religios. Copiii au fost învățați să se roage regulat, au fost duși la slujbe la mănăstiri, se spovedesc și se cuminecă. În urmă cu nu mult timp, doi dintre copiii de la Centru au trecut printr-o experiență extraordinară. Ei au fost externați din Centru fiindcă în urma analizelor, rezultatele au confirmat că nu mai sunt seropozitivi. De menționat că în mod cert copiii au fost seropozitivi la internare. Și personalul de la Centru crede că Dumnezeu a înfăptuit minunea, în urma rugăciunilor și a slujbelor. Să nu uităm că acolo unde medicina nu are tratamente și leacuri, Dumnezeu vine cu mâna sa vindecătoare și alungă boala.

■ Cu preotul în aplicații

Din acest an, glasul lui Dumnezeu pătrunde și în Unitatea Militară din Subcetate, printr-un slujitor al bisericii. Și în armată, ca și în celelalte instituții, nu s-a căutat ca activitatea religioasă să conste doar în slujbe. S-a pus accent mai mult pe o consiliere spirituală de care omul are nevoie.

Problemele spirituale ale soldaților apar odată cu adaptarea la o nouă viață. Unii au traume psihice, se simt rupți de mediul lor de până atunci. Rolul preotului este de a-i însoți în toate momentele vieții de soldat. Inclusiv în aplicații.

Mai există și alte locuri unde preotul aduce cuvântul lui Dumnezeu. Cuvântul lui Dumnezeu, spune preotul Pop, pătrunde în tainițele cele mai adânci și cele mai ascunse ale sufletului omenesc. În cuprinsul eparhiei Aradului nu este cazul, însă în țară, în părțile Dobrogei, sunt preoți care își desfășoară activitatea în leprozerii.

„Cuvântul lui Dumnezeu pătrunde peste tot. Pentru că fiecare om are nevoie de Dumnezeu. Omul care nu simte nevoia lui Dumnezeu este adevăratul om bolnav. Iar bolnavul care îl caută pe Dumnezeu este un bolnav care indiferent de ce boală ar suferi mai are șanse. Pentru că el prin însuși faptul că îl caută pe Dumnezeu arată că speră. Iar Dumnezeul nostru este Dumnezeul nădejdii și al speranței."

BISERICA DIN MĂRĂUȘ

Comuna Craiva are unsprezece sate aparținătoare. Acestor sate le revin cinci parohii și șase filii. Preotul **Ioan Tătaru** de la filia Mărăuș spune că în sate s-au construit filii deoarece credincioșii sunt puțini și parohiile n-ar putea fi susținute prin contribuția benevolă a puținilor credincioși.

De la preotul Tătaru am aflat că prima biserică atestată documentar în Mărăuș a fost în 1721. Biserica era situată pe Dealul de Mărăuș, deal aflat acum înafara localității. Documentele dovedesc că pe atunci existau doar nouă familii în Mărăuș: trei purtau numele de Haidău, două - Trânc, alte două - Ungur și Cotuna. Preotul Tătaru precizează că la acea vreme era o lege care nu dădea voie românilor ortodocși să-și construiască biserici din piatră, ci doar din lemn. Din lemn era, prin urmare și biserica ortodoxă din Mărăuș. Se presupune că acea biserică a fost mutată înspre vatra satului actual. Mai târziu, localnicii au construit o altă biserică, în perimetrul satului de acum. A doua biserică a dăinuit până în 1890, când o familie de buni credincioși a donat un teren intravilan în centrul satului. Aici a fost ridicată tot o biserică din lemn.

Biserica a rezistat până în 1971. În 1972 au început lucrările de construcție a actualei biserici, din cărămidă, și s-au finalizat în 1975.

La ora actuală, în Mărăuș sunt 110 familii de credincioși ortodocși. Ceilalți localnici aparțin cultului baptist. La biserica din Mărăuș lipsesc stranele **„pentru că numărul credincioșilor care puteau să contribuie la construirea lor s-a diminuat."** Cei în vârstă au murit. Tinerii au plecat spre oraș și așa puterea economică a scăzut, mai ales după '90.

La biserică vin mai mult oameni în vârstă. Și la Mărăuș, ca în alte localități rurale din județ, s-a adoptat sistemul introducerii scaunelor sau a băncuțelor în biserică. **„Peste săptămână oamenii sunt expuși la treburile gospodărești. Și e necesar ca atunci când participă la slujbe să nu-i obligăm să stea în picioare."** Într-o duminică, biserica este însuflețită de 30-35 de credincioși. Tineretul vine în Casa Domnului doar ocazional. Biserica este plină doar la sărbătorile mari și la evenimente deosebite.

Rugăciunea zilnică

Fiecare zi pe care o trăim este un dar din partea lui Dumnezeu. Dumnezeu ne binecuvântează cu sănătate și implicit cu putere de muncă. Vă îndemn să-l mulțumim prin rugăciune pentru puterea de muncă atât la începerea cât și la sfârșirea lucrului zilnic.

Rugăciune la începerea lucrului

În numele Tatălui și al Fiului și al Sfântului Duh. Doamne Iisuse Hristoase, Fiule, Unul Născut al Tatălui celui fără de început, Tu ești cela ce prin gura proorocului Tată David ai zis: Ieși-va omul la lucrul său și la lucrarea sa până seara. Tu ai zis și prin gura fericitului Pavel apostolul: Cela ce nu lucrează să nu mănânce. Și iarăși, Tu însuți ai zis cu prea curată gura Ta: Fără de Mine nu puteți face nimic. Doamne, Doamne, ascult din tot sufletul și din toată inima dumnezeiești Tale cuvinte și cu umilință alerg la bunătatea Ta. Ajută-mi mie păcătosului, cu darul Tău, să săvârșesc lucrul ce încep acum. În numele Tatălui și al Fiului și al Sfântului Duh. Amin.

Rugăciune la sfârșirea lucrului

Doamne Iisuse Hristoase, plinirea tuturor bunătăților, Ție-Ți mulțumesc pentru ajutorul și sporul ce mi-ai dat la lucrul meu și mă rog Ție, dă ca lucrarea mea să-mi fie de folos. Umple de bucurie și de veselie sufletul meu și mă mântuiește, ca un milostiv. Amin.

DUMNEZEU, DINCOLO DE ZIDURILE PENITENCIARULUI

● Din 1992, deținuții au preot

În baza unui protocol încheiat în 1992 între Biserica Ortodoxă Română și Direcția Generală a Penitenciarelor, la Penitenciarul Arad s-a înființat un birou de asistență moral - religioasă. În baza acestui protocol, la Penitenciarul Arad a fost numit preotul **Mircea Nicolau** care de atunci se ocupă de educația spirituală a deținuților.

La intrarea în penitenciar, fiecare deținut își declară apartenența religioasă. În funcție de dorința lor de cunoaștere a Bibliei se întocmesc grupe de asistență religioasă atât pentru deținuții ortodocși, cât și pentru cei care aparțin altor culte. Dintr-un efectiv de circa 1000-1200 de deținuți, marea majoritate sunt de credință ortodoxă.

În general, deținuții au o cunoaștere superficială despre religie. Ei vin doar cu ideea că sunt creștini ortodocși. Nu cunosc nici măcar noțiuni elementare de religie, pentru că înainte de detenție nu au practicat o viață creștină. Ei știu doar că există o biserică și un Dumnezeu.

Și ei au auzit și știu că există Dumnezeu

Când ne gândim la Penitenciar ne gândim implicit și la deținuți. Știm cu toții că au ajuns în spatele unor ziduri din cauză că au încălcat legea. Chiar dacă suntem tentați să-i judecăm, să ne gândim că și noi suntem oameni și că și noi am putea greși. Ei au trecut deja printr-o instanță de judecată a Tribunalului. A doua instanță, prin care toți vom trece, cu sau fără voia noastră, este Instanța Divină. Știu deținuții despre această instanță, se căiesc pentru faptele lor, sunt interesați de Cuvântul lui Dumnezeu? Sunt întrebări la care am aflat răspuns de la părintele lor duhovnicesc, preotul **Mircea Nicolau**.

● Ore de catehizare

În penitenciar, preotul le predă ce este Dumnezeu, ce rol joacă religia în viața lor, ce-ar trebui și ce n-ar trebui să facă din punct de vedere spiritual. Toate aceste învățături le primesc în cadrul unor ore de catehizare. Deținuții ortodocși participă la orele de catehizare în grupe. Grupele sunt relativ mici: 20-25 de deținuți, din cauza lipsei de spațiu. În penitenciar au timp liber. Acest timp îi apasă. **„În acest timp ei pot să gândească, să mediteze mai mult și la latura spirituală."** Deținuții citesc Biblia și la orele de catehizare poartă dicuții cu preotul pe baza textelor citite din Scriptură. Odată cu citirea Cuvântului și prin dialogul cu preotul, deținuții își dau seama că dacă s-au ferit să nu fie văzuți și urmăriți de legea societății, există un Dumnezeu. Un Dumnezeu care a dat legea supremă care le interzicea să încalce o lege socială. De-abia aici conștientizează că au încălcat atât legea societății, cât și legea creștină.

● Căința

În penitenciar deținuții încep să se căiască pentru faptele lor. Mântuitorul spune: **„nu vreau moartea păcătosului ci să se întoarcă și să fie viu."** Căința nu este suficient să fie declamată. Căința trebuie să persiste în inima lor.

Una dintre dorințele deținuților și a preotului este să aibă o capelă unde să se poată ruga și unde, duminica, să fie oficiată Sfânta Liturghie. Și în lipsa capelei deținuții vin duminica la slujbă. Tot de la părintele Nicolau am aflat că răspunsurile liturgice sunt date de un cor bărbătesc al deținuților condus tot de un deținut. De sărbătorile Crăciunului, ca în fiecare an, s-a înființat și un cor de colindători care va aduce vestea Nașterii Domnului în penitenciar.

În special în perioada Postului Mare deținuții din penitenciar se spovedesc și se împărtășesc. În restul anului ei au discuții și întruniri duhovnicești cu preotul.

● Un fals de mobilă - un an de „răcoare"

În cadrul penitenciarului există un cerc de pictură. Aici doi deținuți pictează icoane pe sticlă și sculptează icoane.

Unul dintre acești doi deținuți se distinge clar de restul colegilor de detenție. Prin talent și prin structura profesională. A terminat o facultate de Arte Plastice în urmă cu șapte ani. De la absolvirea facultății a muncit. Până într-o bună zi când un fals de mobilă veche l-a rupt din societate și l-a dus pentru un an la „răcoare." Spre deosebire de alți deținuți, nu are timp să se plictisească. Pictează și sculptează. Pictând uită că se află între zidurile pușcăriei și are bucuria că rămâne ceva în urma lui după detenție. Înainte de închisoare, talentatul deținut a pictat un iconostas pe sticlă. După ispășirea pedepsei, el intenționează să picteze un iconostas similar în viitoarea capelă a penitenciarului.

● Un pas enorm: de la ABC-ul spiritual la practica credinței

În penitenciar, marea majoritate a deținuților sunt persoane cu studii puține. Aici ei își desăvârșesc un ABC spiritual. Pentru că nu stau o perioadă foarte mare în detenție, preotul nu poate să-și dea seama dacă ei sunt practicieni zilnici ai credinței. **„Trăirea religioasă adevărată este acolo unde ei beneficiază de libertate."** Faptul că deținutul pleacă cu o anumită formare religioasă din penitenciar nu este un lucru suficient. **„Societatea nu-i primește așa cum ar trebui să-i primească. Așa cum fiul risipitor se întoarece din țări străine, îi spune «Tată, greșit-am la cer și înaintea ta, nu sunt vrednic să mă numesc fiul tău. Fă-mă ca unul din argații tăi», tot așa și societatea are o responsabilitate față de acești fii risipitori."**

Verigile societate - fost sau actual deținut sunt încă niște verigi șubrede. Ele trebuie consolidate printr-o mai strânsă colaborare între familia deținutului, preot și comunitate. Așa s-ar preîntâmpina într-o oarecare măsură cazurile de detenție și de recidivare care aduc atâtea traume celor implicați în aceste situații.

Pagină realizată de
TEODORA MATICA
Foto: V. MUSCA; ȘT. MATYAȘ

GREVA CEFERIȘTILOR ȘI STATISTICA PREFECTURII ...

„Toți agenții economici arădeni care au avut de suferit pierderi în urma grevei feroviare, ce a început pe 6 decembrie 1999, ora 7,00, sunt rugați să comunice valoarea acestor pierderi la Camera de Comerț Industrie și Agricultură Arad. Informații suplimentare la telefon 253000. Persoana de contact Meda Ivașcu." Așa sună anunțul pentru firmele arădene.

Acțiunea a fost inițiată de Prefectura Arad. Cosmin Aldea, consilier al prefectului a declarat: „Prin intermediul C.C.I.A. Arad vom contabiliza pierderile suferite de către firmele arădene din cauza grevei ceferiștilor. Credem că în circa 10 zile vom avea o situație relativ exactă. Dacă vom fi solicitați, vom transmite această listă Guvernului."

Practic, în prezent nu se știe mai mult. Poate unii agenți economici vor face dovada unor pierderi în această perioadă. Însă ei ar aștepta să fie și despăgubiți. Or, despre acest aspect, nimeni nu pomenește nimic. Atunci ce rost mai are adunarea acestor date?

Amintim că și în urma războiului din Iugoslavia, s-a mai făcut o estimare a pagubelor suferite, indirect, de către firmele arădene. Acestea s-au cifrat la circa 2.000.000 de dolari.

A rămas însă doar statistica ...

G. CONSTANTINESCU

De la Brașov, cu Gavril Popescu

IMM-URILE DIN ROMÂNIA AR PUTEA DECLANȘA O GREVĂ FISCALĂ

Cu circa o lună de zile în urmă, filialele teritoriale ale Consiliului Național al Întreprinderilor Private Mici și Mijlocii din România (CNIPMMR) au anunțat că intenționează să declanșeze o grevă fiscală. Cele mai mari nemulțumiri ale întreprinzătorilor privați sunt: fiscalitatea excesivă, impozite prea mari percepute de stat, probleme ce i-au determinat să nu excludă posibilitatea declanșării unei astfel de greve. O grevă fiscală presupune neplata obligațiilor pe care agenții economici le au către stat (taxe, impozite).

Joi și vineri, la Brașov, a avut loc Convenția Națională a CNIPMMR, întâlnire la care a participat și Gavril Popescu, președintele filialei Arad a CNIPMMR. Acesta ne-a declarat: „Cei mai mulți dintre participanți sunt sută la sută convinși că e bine să se declanșeze greva fiscală, însă eu nu cred că se va lua, totuși, această decizie. Cel puțin deocamdată. Oricum, toată lumea e de acord că situația IMM-urilor e foarte grea, că ne confruntăm cu probleme de genul blocaje financiare, credite inaccesibile, taxe și impozite de tot felul, ce duc la falimentarea multor întreprinderi."

În România, circa 70% din IMM-uri sunt în faliment, iar din cele care încă mai funcționează, doar jumătate au profit.

GERLINDE KNAP

LIPOVA

APELE MINERALE VOR REVIGORA BĂILE

Din iunie 1998, nici un picior de turist nu a mai călcat prin Băile Lipova. După 1989, baza de tratament, locurile de cazare s-au degradat continuu, neexistând surse de finanțare pentru reabilitarea acestor utilități. Poate au mai fost și alți factori, cum ar fi competența și interesul fostelor conduceri, dar ce a fost a fost...

Important este ce se poate face, plecând de la starea de fapt existentă.

Ec. Ștefan Kugliș, noul director general la Stațiunea Balneoclimaterică Lipova, ne-a spus: „Am conceput un program de refacere a stațiunii. Într-o primă fază ne-am direcționat eforturile pe strandul stațiunii și utilitățile sale.

De altfel, acest proiect a fost desemnat de către Agenția de Dezvoltare Regională să primească o finanțare și prin Programul PHARE. Execuția sa va costa 340.000 de Euro, din care un procent de 18,3% va fi suportat din fonduri comunitare, iar restul din contribuții proprii."

Lucrările vor începe în cursul anului viitor, urmând să fie finalizate în 30 iunie 2001.

Aceste investiții ar fi doar o primă fază pentru reabilitarea stațiunii Lipova. După cum se știe, Apemin Lipova este acționar majoritar la S.B.C. O mare parte din profiturile realizate din activitatea cu apele minerale vor fi reinvestite în stațiune.

Directorul Kugliș estimează că la prețurile actuale ar fi nevoie de circa 50 miliarde de lei pentru refacerea întregii baze materiale.

„Proiectul l-am gândit pe mai multe etape. În plus, o investiție de asemenea amploare, din resursele noastre, nu se poate realiza peste noapte, iar unitatea trebuie să funcționeze pe principii economice."

Dacă proiectele vor fi concretizate conform planului, peste câțiva ani la Băile Lipova... pustiul va fi doar o amintire...

G. CONSTANTINESCU
Foto: VIOREL MUSCA

UTA-LA VÂNZARE

Luni, 13 decembrie, FPS București intenționează să vândă pachetul de acțiuni deținut la societatea arădeană UTA (99,257%). Privatizarea se încearcă prin metoda negociere.

În urmă cu circa un an, UTA a fost „curtată" de o firmă germană, în vederea cumpărării, însă acest lucru nu s-a realizat.

NICI O OFERTĂ PENTRU ASTRA-CĂLĂTORI

Pentru achiziționarea acțiunilor deținute de FPS la societatea Astra-Călători (76,70%) nu a fost depusă nici o ofertă, astfel că ieri nu s-a ținut licitația în acest sens. În următoarele zile, FPS Arad va relua publicitatea pentru vânzarea acestor acțiuni.

„SANEVIT" - CREDITOR DE NEVOIE

La această oră, Sanevit Arad, unic producător de seringi medicale, are de încasat, de la diverși clienți, circa 11 miliarde de lei. „Avem produse livrate și de jumătate de an, pe care încă nu am primit un leu. Se poate spune că Sanevit creditează o serie de unități sanitare.

Între timp, noi plătim dobânzi bancare și penalități pentru creditele angajate în vederea producției", a precizat ec. Iosif Ignat, directorul economic al societății.

Firma arădeană are datorii de circa 7 miliarde de lei și stocuri de încă 10 miliarde de lei.

Acest blocaj financiar este o problemă cu care se confruntă nu doar această unitate, dar care (și) la nivel macroeconomic produce perturbări destul de serioase.

G. C.

Până la 15 decembrie

BANCNOTELE DE 500 SE MAI POT PRESCHIMBA

După data de 15 decembrie 1999, încetează puterea circulatorie a bancnotei de 500 de lei, emisiunea 1992. Retragerea din circulație a acestei bancnote s-a făcut în mai multe etape. Populația sau agenții economici care încă dețin astfel de bancnote le mai pot preschimba, doar la unitățile bancare, până în 15 decembrie. După această zi, unitățile bancare nu le vor mai primi pentru preschimbare.

92 DE FIRME AU FOST LUATE LA PURECAT

• Dintre acestea - 35 au călcat pe bec!

Corpul de control al Inspectoratului Teritorial de Muncă (I.T.M.) Arad a efectuat în luna precedentă 92 de controale pe la diverși agenți economici.

„În urma acestor controale, 35 de agenți economici au fost sancționați" - a afirmat în conferința de presă de ieri, d-na **Livia Vlad**, șefa Corpului de control. Suma totală rezultată din amenzi este de 151,6 milioane lei.

Abaterile cele mai frecvente sunt: neînregistrarea contractelor de muncă sau a convențiilor de muncă la I.T.M. și nedepunerea statelor de plată. De asemenea, au fost găsiți și sancționați agenți economici care retribuiau personalul angajat cu o sumă sub salariul minim pe economie, salariu care în noiembrie era 450 mii lei, din 1 decembrie acesta majorându-se la circa 750 mii lei.

În ceea ce privește noutățile legislative apărute în domeniul convențiilor civile de muncă, noutăți prezentate de către d-na **Lucia Opriș**, inspector șef adjunct în cadrul I.T.M. Arad, vom reveni în zilele următoare cu un material mai amplu.

N. OPREAN

PANORAMIC ECONOMIC

INVESTIȚII. FPS va acționa în justiție cumpărătorii care nu realizează investițiile asumate prin contractele de privatizare încheiate. Cei care nu au respectat clauza contractuală, referitoare la investiții, au fost notificați și trebuie să plătească penalități. În perioada 1993 - 10 nov. 1999, FPS a încheiat 1.549 contracte cu clauze de investiții. Respectarea clauzei a fost confirmată la 75 de contracte.

IMPOZIT PROFIT. Guvernul a amânat o decizie în ce privește modificarea impozitului pe profit. Ministerul finanțelor vizează reducerea acestuia de la 38% la 20%.

PLĂȚI NUMERAR. Persoanele juridice au obligativitatea de a efectua plăți în numerar în limita unui plafon maxim zilnic de 10 milioane. Încasările zilnice în numerar de la o singură persoană juridică nu pot depăși 1 milion și este interzisă achitarea fragmentelor în numerar către furnizori de materii prime, materiale, produse finite, piese de schimb, prestări de servicii, a facturilor cu o valoare mai mare de 1 milion lei. La sfârșitul zilei, numerarul în casierie nu poate depăși 5 milioane.

TAXE VAMALE - modificare. Guvernul a aprobat o ordonanță de urgență prin care autovehiculele, altele decât ambulanțele ori autovehiculele destinate menținerii și restabilirii ordinii publice primite din import sub formă de ajutoare și donații se exceptează, vor fi supuse taxelor vamale.

RELAXARE FISCALĂ. FMI este de acord cu reducerea fiscalității în limitele pe care le decide Guvernul României, a declarat ministrul Finanțelor. D. T. Remeș este hotărât să susțină reducerea impozitului pe profit la 20% și apară O.U. pentru modificarea O. 15/1996 privind întărirea disciplinei financiar-bancare.

„Știu că plățile se fac prin instrumente bancare în toate țările unde este economie și disciplină și dacă peste tot este bine, atunci probabil că și noi trebuie să facem la fel", a declarat el.

132 DE ABSOLVENȚI DIN VARĂ AU RENUNȚAT LA „STATUTUL DE... PIERDE-VARĂ"

În conferința de presă de ieri, dl. Ștefan Pascu, directorul executiv al Agenției județene de ocupare și formare profesională (AJOFP) secondat de d-na Claudia Miuțescu, purtătoarea de cuvânt a instituției au făcut referire la absolvenții promoției 1999.

În perioada 1 noiembrie-10 decembrie a. c., 132 de absolvenți și-au găsit de lucru. 83 dintre ei sunt absolvenți de școală profesională, 16 de liceu, 8 au absolvit o școală post-liceală, iar 25 au terminat o facultate.

Profesiile cele mai căutate au fost: șoferi, mecanici, sudori, asistenți medicali, medici, avocați chiar (!) și confecționeri încălțăminte.

În ceea ce privește locurile disponibile pentru absolvenți, AJOFP a încheiat 26 de convenții cu diverși agenți economici care ar putea angaja pe viitor încă 102 absolvenți ai promoției '99.

Reamintim că, în conformitate cu prevederile Ordonanței 35/1997, firmele care angajează absolvenți primesc din partea statului 70% din salariul celui angajat, pe o perioadă de un an, societatea având obligativitatea de a-l ține pe absolvent încă doi ani după aceea.

N. OPREAN

RATA INFLAȚIEI ÎN LUNA NOIEMBRIE

Rata inflației în luna noiembrie a fost de 4%, iar menținerea acestui nivel ridicat - care se situează aproape de cel înregistrat în octombrie, de 4,2% - este urmare a influenței exercitate de mărfurile nealimentare, tonul fiind dat de majorarea cu peste 72% a tarifelor la energia termică.

Potrivit Comisiei Naționale pentru Statistică (CNS), luna trecută mărfurile nealimentare s-au scumpit, pe ansamblu, cu 5,3%, în timp ce prețurile mărfurilor alimentare au crescut cu 3,4%.

NAIVITATEA CUMPĂRĂTORILOR...

Săptămâna aceasta a avut loc la Focșani o consfătuire cu directorii OJPC din întreaga țară, în prezența ministrului secretar de stat, Eliade Mihăilescu, directorul general al OPC.

Au fost prezentate noile orientări ale Comunității Europene privind Protecția Consumatorilor în reuniunea care a avut loc la Bruxelles. A fost relevată îngrijorarea organismelor europene față de proliferarea comerțului în afara spațiilor comerciale (vânzare prin intermediul mass-media și al consumatorilor) care aduce un profit imens, necontrolabil firmelor care-l practică, deoarece se elimină 50% din cheltuieli cu comerțul en-gross și en-detail.

De asemenea, se impune o legislație în domeniul publicității, deoarece există o hemoragie de practici prin care se profită de naivitatea consumatorilor atrăgându-i în tot felul de chestionare telefonice cu premii compuse din întrebări naive, telefoane erotice, jocuri cu profiluri incomensurabile, constituite tot din banii consumatorilor, aceștia nefiind informați corect asupra a ceea ce se oferă ca premii.

Privatizarea Serviciilor publice trebuie astfel executată pentru a fi menținută competiția care duce la eliminarea monopolului. S-a dat un exemplu negativ cu ROMTELECOM, unde un monopol a fost înlocuit cu alt monopol.

Va trebui întărit aportul societății civile la informarea consumatorilor. În acest sens se vor aloca fonduri pentru efectuarea unor teste comparative asupra unor produse identice de proveniență diferită pentru a putea lărgi sfera de cunoaștere a consumatorilor și a-și alege produsul adecvat calitativ și din punct de vedere al prețului. Pentru județul nostru s-a propus în primă etapă testarea comparativă a unor produse de salam autohtone și din import.

C. T.

SÂMBĂTĂ, 11 DECEMBRIE 1999

TVR 1

7,00 Știrile de sâmbăta asta - rel.
7,30 Omul de nicăieri - rel.
8,20 Povești de adormit copiii - s.
9,10 Desene animate
10,00 Acum poți afla
10,30 Vă place filmul?
11,00 Art-mania
12,00 Garantat 100%
12,45 Muzica da capo al fine
13,30 Lumea și noi
14,00 Arca Marinei
16,30 Asasinate celebre - Trădarea - doc.
17,20 Teleenciclopedia
18,05 Marea schimbătoare - ep. 6
19,00 Perechea potrivită
19,30 Carol și compania - ep. 11
20,00 Jurnal * Sport * Meteo
20,30 Surprize, surprize
22,30 Dr. Quinn - ep. 11
23,20 Jurnal
23,25 Săptămâna sportivă
23,35 Secrete periculoase - thriller SUA, 1993

TVR 2

7,00 Santa Barbara - s., rel.
7,45 Obsesia - s., rel.
8,30 Curier de ambe sexe - rel.
9,15 De la lume adunate...
9,45 Lumea de mâine
10,15 Star Trek - s.
12,00 Osia lumii
12,30 Tradiții
13,00 Desene animate
13,50 Un înger adolescent
14,10 Călătorind prin țară
14,30 Atlas
15,00 Santa Barbara - s.
16,00 Primul val - ep. 1
16,40 1989 - zece ani după...
16,45 Comorile adâncurilor - doc.
17,30 Concert Șue Paparude
18,20 1989 - zece ani după...
18,25 Giacomo Casanova
19,10 Integrale: Wet Wet Wet
20,00 Dosar „Lumini și umbre"
21,30 Șlagăre pe zăpadă
21,55 Personalități
22,00 **Fotbal**: Meci din Campionatul Spaniei, în direct
23,45 1989 - zece ani după...
23,50 Despre gospel, cu pasiune
0,05 TV Mesager

PRO TV

7,00 Cartea virtuților - d.a.
7,20 Creioane colorate - d.a.
7,40 Regele Arthur - d.a.
8,00 Freakazoid - d. a.
8,30 Tom și Jerry - d.a.
9,00 Tânărul Hercule - ep. 14, 15
10,00 Lois și Clark - ep. 52
11,00 Promotor
11,30 Magazin de tehnologia informației
12,00 Profesiunea mea, cultura - talk show
12,55 Știrile Pro TV * O propoziție pe zi
13,05 Generația Pro: **Prietenii tăi** - ep. 99 * **Dharma și Greg** - ep. 22 * 14,00 Generația PRO * 15,00 Ce se vede - emis. despre personalități * **15,15 Xena, prințesa războinică** - ep. 1 * **16,00 Fete de bani gata** - ep. 37
16,30 Profashion
17,00 Te uiți și câștigi!
19,00 Știrile Pro TV
20,00 Vacanța mare la Pro TV
21,00 Camarazi de arme - acțiune, Canada, 1998
22,55 Știrile Pro TV
23,00 OZ - Închisoarea federală - s.
0,15 1984 - SF, Anglia, 1984, cu John Hurt, Suzanna Hamilton, Richard Burton
2,15 Misterul diamantului - erotic
4,00 Să mori de râs - ep. 8
4,30 Avocații - ultimul episod
5,30 Suflet de femeie - ep. 96, 97

TV ACASĂ

5,00 Guadalupe - s.
5,50 Iubire sfântă - rel.
6,45 Dragoste și putere - rel.
7,15 Acasă la bunica - rel.
7,30 Căsuța poveștilor - rel.
8,15 Rosalinda - rel.
9,00 Înger sălbatic - rel.
10,00 Luz Clarita - rel.
10,50 Angela - rel.
11,40 Nimic personal - rel.
12,30 Calea spre fericire - rel.
14,15 Viața noastră - s.
15,00 Cartea cărților - d. a.
16,00 Fotbal II Calcio, în direct
* Vremea de acasă
18,00 Micuțele doamne - s.
19,00 Floare de aur - s.
* Vremea de acasă
20,00 Ceasul morții - acțiune, SUA, 1992
21,45 Nevestele de la Hollywood - dramă, SUA, 1985, cu Candice Bergen - partea a II-a
23,30 Motown Live 1999
0,15 Fotbal: II Calcio

ANTENA 1

7,00 Odiseea americană - doc.
8,00 Fir întins - doc.
8,30 Desene animate
9,00 Documentar
10,00 Casa de piatră
10,30 Roata de rezervă
11,00 Orient Express
12,59 Decennium
13,00 Cu Țopescu, de la A la infinit
14,55 **Fotbal**: Cupa Stalinskaia, în direct
17,50 Fashion Club
18,00 Dragostea învinge - ep. 78
19,00 Observator
20,00 **Fotbal**: Cupa Stalinskaia, în direct
22,10 Observator
22,40 La mulți ani, Vouă!
23,00 Pierdut și regăsit - comedie, Anglia, 1979, cu Glenda Jackson, George Segal
1,00 Parada nebunilor - acțiune, SUA, 1971, cu James Stewart, George Kennedy
2,00 Documentar
3,00 Sălbăticia americană - doc.
5,00 Dragostea învinge - rel.

PRIMA TV

7,00 Emisiune pentru copii
11,00 Povești pescărești
11,30 Sport Magazin
13,00 Motor
13,30 Apel de urgență - rel.
14,00 Real TV - rel.
14,30 Dosarele Y - rel.
15,30 Camera ascunsă
16,00 Comisarul Rex - s.
17,00 Celebri și bogați - ep. 215
18,00 Focus * Sport * Meteo
18,30 Clip Art
18,35 Popular
21,00 Cei mai buni dintre cei buni - acțiune, SUA, 1989
22,45 Clip Art - rel.
22,50 Focus
23,00 Show-ul de noapte
1,00 Alertă la Pentagon - acțiune, SUA, 1985
2,30 Focus plus - rel.

TELE 7 ABC

8,00 Știri
8,10 Dintre sute de ziare - rel.
9,00 Țara spiridușilor
10,00 Practic la Tele 7
11,00 Aventuri în aer liber - rel.
11,30 Lumea în clipa 2000 - rel.
13,00 Studioul Tudor Vornicu
17,00 Celebritate - ep. 129
19,00 Globetrotter
20,00 Telejurnal
20,30 Documentar
20,45 Vizita - dramă, SUA, 1964, cu Ingrid Bergman, Anthony Quinn
22,30 Club ABC
0,00 Știri
0,20 Celebritate - rel.
1,05 Rendez-vous la Tele 7 - rel.
2,30 Documentar - rel.
3,00 Telejurnal - rel.
3,30 Studioul Tudor Vornicu - rel.

TV ARAD

7,00 Documentar
8,00 Știri TVA - rel.
8,30 Politica fără prejudecăți - rel.
10,00 Antena 1
18,00 Muzică populară
18,20 Anunțuri
18,30 Știri TVA
19,00 Antena 1
20,00 Divertisment
21,20 Anunțuri
21,30 Știri TVA - rel.
22,00 Antena 1
În continuare program identic cu Antena 1

TV INTERSAT

8,55 Deschiderea programului
9,00 Intersat Music
9,30 Energia prețioasă - film, rel.
11,00 Știrile Intersat
11,30 Enciclopedia canină
12,30 Aventuri magice - film
14,00 Impact - rel.
15,30 Aventurierii - s.
16,00 O luptă pe viață și pe moarte - film
17,30 Bumerang - s.
18,00 Aventurile lui Hucklebery Finn - s.
18,25 Haideți să ne jucăm! - s.
18,35 Micile lecții ale vieții - s.
18,45 Știrile Intersat
19,20 Neon Rider - s.
20,05 Mămica, detectiv particular - s.
20,30 Muzică și film cu Alecu Chirită - direct
22,00 O crimă ciudată - film
23,30 Știrile Intersat
0,00 Erotica
0,45 Închiderea programului

HBO

10,00 Desene animate
11,00 Lacul lebedelor - animație, SUA, 1994
12,30 Steel - acțiune, SUA, 1997
14,15 Jackie și Dawn - comedie, SUA, 1998, cu Kris Kristofferson
16,00 Știu ce-ai făcut astă-vară - thriller SUA, 1997
17,45 Stargate - s.
18,30 Evadare din Absolom - acțiune SUA, 1994
20,30 Mai bine nu se poate - comedie, SUA, 1997, cu Jack Nicholson, Helen Hunt
22,45 Con Air - Avionul condamnaților - acțiune, SUA, 1997
0,45 Între vis și insomnie - dragoste, SUA, 1998, cu Jennifer Aniston

ATOMIC TV

7,00 Selector
10,15 Freestyle
10,30 Romanian Top 100
12,30 File de poveste: Clipul „Nu mă uita"
13,00 High Action Adrenalin
13,30 Cinematomic - rel.
14,00 K Lumea
16,00 Selector
18,30 Atomix cu Mircea - rel.
21,30 Febra - party music
22,30 Vibrații
23,30 Klub Bizzar
0,30 Insomnia

RADIO ARAD & RADIO CONTACT (95,95 MHz)

5,00 - 8,00 LUPTA CU SOMNUL; 8,00 - 01,00 DIMINEAȚA DE WEEK-END CU RADIO ARAD; 10,00 - 11,00 BĂTĂLIA HITURILOR; 11,00 - 12,00 OGLINDA MILENIULUI; 12,00 - 15,00 TOP RADIO ARAD; 15,00 - 16,00 FABRICA DE HITURI; 16,00 - 18,00 SUPER 50; 18,00 - 19,00 CONTACT FILM; 19,00 - 19,30 BUNĂ SEARA, ARAD!; 19,30 - 20,00 VIAȚA SPIRITUALĂ; 20,00 - 22,00 ZYX MUSIC; 22,00 - 5,00 PÂNĂ MÂINE DIMINEAȚĂ

RADIO PRO FM (92,1 MHz)

1,00 - 7,00 MUZICĂ; 7,00 - 10,00 DIMINEAȚĂ DE WEEKEND - cu Flavius Esnican; 10,00 - 11,00 CINÉ-VERITÉ - cu Ada Rosetti și Augustin Sbînță; 11,00 - 14,00 CheFACI ÎN WEEKEND - cu Vali Bărbulescu; 14,00 - 16,00 TOP 30 AIRPLAY PRO FM - cu Cristi Schnebli; 16,00 - 17,00 PRO FM GREATEST HITS - cu Marius Vintilă (rel.); 17,00 - 19,00 PRO FM PARTY LINE - cu Vlad Craioveanu; 19,00 - 20,00 PRO FM EXPLORER - cu Niki Stanciu (rel.); 20,00 - 2,00 HOT PARTY MIX - cu DJ Mike

RADIO TIMIȘOARA

6,00 Ceasurile dimineții; 8,00 Muzică populară cu dedicații; 10,00 Pop matineu; 11,00 Gramofon; 12,00 Magazin sportiv hibernal; 13,00 Emisiune în lb. germană; 14,00 Emisiune în lb. maghiară; 15,00 Emisiune în lb. sârbă; 16,00 Actualitatea în 60 de minute; 17,00 Jurnal în culori; 17,10 Civilizația umană; 18,00 Asclaepios; 19,00 Radiojurnal; 19,15 Inimă bună; 20,05 Călătorie în lumea poveștilor; 20,15 Calendarul muzicii rock; 21,00 Curierul de seară; Știri: 6,00; 7,55; 10,00; 11,00; 12,50; 16,00; 17,00; 18,00; 21,00; 21,55; Radio Jurnal: 7,00; 19,00.

RADIO SEBIȘ

6,00 Weekend matinal; 8,00 Floarea din grădină - topul muzicii populare; **9,00 La sfârșit de săptămână; 12,00 Top 10 România; 13,00 Clubul adolescenților; 15,00 Astăzi te sărbătorim** - muzică populară și dedicații muzicale; **16,00 Top 21; 18,00 Superstar week-end; 19,00 La mulți ani!** - dedicații muzicale; **0,00 Night Hits 21**

DUMINICĂ, 12 DECEMBRIE 1999

TVR 1

7,00 Ceasul deșteptător
8,00 Universul credinței
9,00 Desene animate
9,30 Kiki Riki Miki - magazin pentru copii
11,00 Viața satului
12,30 Concert folcloric extraordinar
13,30 De luni până duminică
14,15 Marea harababură - Televizorul
15,45 Fotbal: Tragerea la sorți a grupelor pentru EURO 2000
17,00 Blankenese - ep. 10
17,50 Spectacolul lumii
18,20 Trupa de șoc
18,55 Tragerile Loto Special
19,00 Handbal feminin: Finala Campionatului Mondial
20,30 Jurnal * Meteo
20,50 Zodia VIP
22,00 Revenirea - comedie, SUA, 1991 cu Elien Barkin, Jimmy Smits
0,00 Jurnal de nopate
0,05 Pe față
1,05 Pariul Trio

TVR 2

7,00 Santa Barbara - rel.
8,30 Care pe care - rel.
9,15 Orizont spiritual
9,45 Pas cu pas
10,15 Un popas pe săptămână
11,00 Ecouri la o decizie istorică
12,00 Arca lui Noe
12,30 Auto-stop
13,00 Tip-top, mini-top
14,00 Un înger adolescent - s.
14,35 D'ale lui Mitică
15,05 Santa Barbara - s.
15,50 Primul val - s.
16,45 Povestirile operei
17,40 Timpul trecut: Spioni din cer - doc.
19,30 Cătălina Toma și invitații săi
20,20 Goupi - mâini roșii - dramă, Franța, 1993 cu Maurice Barrier, Jean-Philippe
21,55 1989 - zece ani după...
22,00 Verde de micul Paris
23,00 Credo
0,00 Atlas - rel.
0,30 TVM * Mesager

PRO TV

7,00 Cartea virtuților - d.a.
7,20 Creioanele colorate - d.a.
7,40 Superman - ep. 1
8,00 Freakazoid - d.a.
8,30 Tom și Jerry - d.a.
9,00 Lassie II - ep. 22
11,00 Destine celebre: Chanel: A private life - doc.
12,00 Profeții despre trecut - talk show
12,55 Știrile Pro TV - Un altfel de jurnal
* O propoziție pe zi - retrospectiva săptămânii
13,05 Prietenii tăi - ep. 10
13,30 Dharma și Greg - ep. 23
14,00 Prețul corect
14,30 Echipa mobilă
14,45 Chestiunea zilei - retrospectiva săptămânii
15,30 Beverly Hills 90210 - s.
16,30 Super Bingo - Live
19,00 Știrile Pro TV
19,30 Cupidon - ep. 14
20,30 Specialistul - acțiune, SUA, 1994 cu Sylvester Stallone, Sharon Stone
22,30 Revenire la viață - dramă, SUA, 1990, cu Robert de Niro, Robin Williams
0,45 Fotbal: Magazin Liga Campionilor
1,45 Amor cu bucluc - s.
2,15 Să mori de râs - s.
2,45 Avocații - s.
3,45 Cupidon - rel.
4,45 Beverly Hills - rel.
5,30 Suflet de femeie - s.

TV ACASĂ

5,00 Guadalupe - s.
5,50 Nevestele de la Hollywood - f. rel.
7,30 Căsuța poveștilor - rel.
8,00 Floare de aur - rel.
9,00 Înger sălbatic - rezumatul săptămânii
10,00 Micuțele doamne - rel.
11,00 Acasă la Ion Dichiseanu cu Ruxandra Săraru
11,30 Doctorul casei
12,00 Jackie Collins - Hollywood
12,30 Ceasul morții - rel.
14,15 Viața noastră - s.
15,00 Cartea cărților - d.a.
16,00 Fotbal: II Calcio
* Vremea de acasă
18,00 Micuțele doamne - s.
19,00 Floare de aur - s.
• Vremea de acasă
20,00 Acasă la români - muzică populară
• Vremea de acasă
21,30 Identitatea lui Bourne - SUA, 1988, cu Richard Chamberlain, Anthony Quayle, partea a II-a
23,10 Motown Live 1999
24,00 Fotbal Anglia - Premier League

ANTENA 1

8,00 Credința și viața
9,00 Desene animate
9,59 Decennium
10,00 Desene animate
10,45 Aventurile lui Sinbad - s.
11,30 Buni prieteni
12,15 Ochi pentru ochi - comedie, SUA, 1985
12,59 Decennium
13,00 Duminica în familie
14,00 Fotbal: Cupa Stalinskaia
17,15 Dragostea învinge - ep. 79, 80
18,45 Infomercial
18,59 Decennium
19,00 Observator
19,50 TeleEurobingo show
22,30 E rândul meu - comedie, SUA, 1980 cu Jill Clayburgh
0,30 Aventurile lui Sinbad - rel.

PRIMA TV

7,00 Emisiune pentru copii
12,00 Vacanță la Petrișor - rețete culinare cu Petrișor Tănase
12,30 Tradiții - emisiune folclorică
13,00 De colo colo - magazin turistic
13,30 Chic - emisiune despre modă
14,00 Cinemagia
14,30 Destine paralele - dramă, SUA 1989, cu Kirk Cameron, Roy Scheider
16,00 Detectivi de elită - s.
17,00 Celebri și bogați - s.
18,00 Focus * Sport * Meteo
18,30 Clip Art
18,35 La bine și la rău - comedie, Franța 1992
20,00 Dulce amăgire - dramă, SUA, 1996 cu Beverly D' Angelo
22,15 Clip Art - rel.
22,20 Focus Plus
22,45 Revista presei
23,00 Nadine Show - rel.
0,00 Sport Magazin - rel.
1,30 Cinemagia - rel.
2,00 Focus - rel.

TELE 7 ABC

8,00 Știri
8,10 Telehopping
8,20 Țara spiridușilor - rel.
9,30 Domino - rel.
11,00 În justiție - rel.
12,00 Îți mai aduci aminte Doamnă?
13,00 Ora unu a venit
15,45 Drumuri printre amintiri
16,15 Cutia muzicală
17,00 Forța destinului
18,00 Portretul unui artist
18,55 Pariul Trio
19,00 Dincolo de anul 2000 - doc.
20,00 Telejurnal
20,30 Documentar
21,00 Dintre sute de ziare
21,40 Pariul Trio
21,43 Loto
21,45 Malevil - dramă, Franța, 1981 cu Michel Serrault
0,00 Știri
0,15 Arcub live
1,00 Ora unu a venit - rel.

TV ARAD

7,00 Documentar
8,00 Știri TVA - rel.
8,30 Anunțuri
8,40 Divertisment
9,00 Antena 1
17,15 Divertisment
17,50 Anunțuri
18,00 Muzică populară
18,20 Anunțuri
18,30 Știri TVA
19,00 Antena 1
În continuare program identic cu Antena 1

TV INTERSAT

8,55 Deschiderea programului
9,00 Intersat Music
9,30 O luptă pe viață și pe moarte - film
11,00 Știrile Intersat
11,30 Pasionați de animale
12,00 Muzică populară
14,00 Muzică și film cu Alecu Chirită
15,30 Cartierul chinezesc din America - film
17,00 Intersat Sport Show
18,00 Kelly - s.
18,25 Desene animate - d. a.
18,45 Știrile Intersat
19,20 Sfântul din Fort Washington - film
21,00 Eurocops - s.
22,00 Descoperire prețioasă - film
23,30 Știrile Intersat
0,00 Erotica
0,45 Închiderea programului

HBO

10,00 Cursă sub soare - dramă, SUA, 1996
11,45 Filmul lui Goofy - animație, SUA, 1995
13,00 Pret-a-Porter - comedie, SUA, 1994
15,15 Selena - dramă, SUA, 1997
17,15 Îngerii și echipa de fotbal - comedie, SUA, 1997
18,45 Vulcanul - acțiune, SUA, 1997
20,30 Mary Reilly - dramă, SUA, 1996
22,15 Graba strică treaba - comedie, SUA, 1997
0,00 Squanto: Povestea unui războinic - acțiune, SUA 1997
1,45 Jurnalul Pantofului Roșu - s.

ATOMIC TV

7,00 Selector
11,00 Cybernet
11,30 Atomic Café - rel.
12,00 Reactor
12,30 Turnul Londrei - rel.
13,30 Hai Hui
14,00 Interactiv
16,00 Selector
18,30 Atomix cu Michelle
21,30 Selector
22,30 Album show
23,30 Insomnia

RADIO ARAD & RADIO CONTACT (95,95 MHz)

5,00 - 8,00 LUPTA CU SOMNUL; 8,00 - 8,30 VIAȚA SPIRITUALĂ; 8,30 - 10,00 SUPER WEEK-END; 10,00 - 11,00 BĂTĂLIA HITURILOR; 11,00 - 11,15 CONTACT POLITIC; 11,15 - 12,00 CHEIE CONTACT MOTOR; 12,00 - 13,00 HIT INTERVIU; 13,00 - 15,00 WEEK-END ÎN DOI; 15,00 - 16,00 CONTACT FM; 16,00 - 17,30 DEDICAȚII MUZICALE; 17,30 - 18,30 RADIO COCKTEL; 18,30 - 19,00 RADIO DEUTCHE WELLE; 19,00 - 19,30 BUNĂ SEARA, ARAD!; 19,30 - 20,00 VIAȚA SPIRITUALĂ; 20,00 - 20,15 FIR DIRECT CU AMERICA; 20,15 - 22,00 SEARĂ DE SEARĂ; 22,00 - 0,00 SPORT WEEK-END

RADIO PRO FM (92,1 MHz)

2,00 - 7,00 MUZICĂ; 7,00 - 10,00 MIC DEJUN LA PAT - cu Mihai Gurei; 10,00 - 11,00 AUTOSHOW - cu Nicki Stanciu și Dan Vardie; 11,00 - 14,00 CHE FACI ÎN WEEKEND - cu Vali Bărbulescu; 14,00 - 17,00 HEAT PRO FM - cu Cristi Schnebli; 17,00 - 19,00 MARIUS, GEORGE ȘI CELE 40 DE HITURI - cu Marius Vintilă și George Vintilă; 19,00 - 21,00 PRO FM LOVE LINE - cu Vlad Craioveanu; 21,00 - 22,00 DEEP BEATS - cu DJ Slick; 22,00 - 24,00 GAIȚELE DE LA MIEZUL NOPȚII - cu Viorel Gaiță

RADIO TIMIȘOARA

6,00 Radioprogramul sătenilor ; 8,00 Universul credinței; 8,30 Armonii corale; 9,00 Uniți sub tricolor; 10,00 Pop matineu; 11,00 Actualități, muzică, sport; 12,00 Duminica la prânz; 13,00 Emisiune în lb. germană; 14,00 Emisiune în lb. maghiară; 15,00 Emisiune în lb. sârbă; 16,00 Emisiune în lb. bulgară; 16,30 Emisiune în lb. celtă; 17,00 Emisiune în lb. slovacă; 18,00 Astra Română; 19,00 Radiojurnal; 19,15 Jazz Reflex; 20,05 Călătorie în lumea poveștilor; 20,15 Vă place opera?; 21,00 Curierul de seară; Știri: 6,00; 7,55; 10,00; 11,00; 12,50; 20,00; 21,00; 21,55.; Radio Jurnal: 7,00; 19,00.

RADIO SEBIȘ

6,00 Week-end matinal; 8,00 Viața spirituală; 9,00 Cafeneaua duminicală; 11,00 Show 21; 2,00 Cu cărțile pe dos - talk-show; **14,00 Duminica împreună; 15,00 Astăzi te sărbătorim** - muzică populară și dedicații muzicale; **17,00 Cutia Pandorei; 19,00 La mulți ani!** - dedicații muzicale; **20,00 Cutia Pandorei; 0,00 Insomnii**

„NU MI-E FRICĂ DE NICI O LUPTĂ DE CULISE"

◆ Cu halterofilul ADI MATEAȘ-despre... fotbal

Zilele trecute, Adrian Mateaș, unul dintre cei mai valoroși sportivi arădeni, a fost invitatul nostru la Clubul Presei. Preț de câteva minute am purtat un interesant dialog, cu și despre fotbal, deși Adi a devenit cunoscut datorită unui alt sport, haltere. În cele din urmă, veți lua cunoștință de îndrăznețele intenții de viitor ale halterofilului Adi Mateaș...

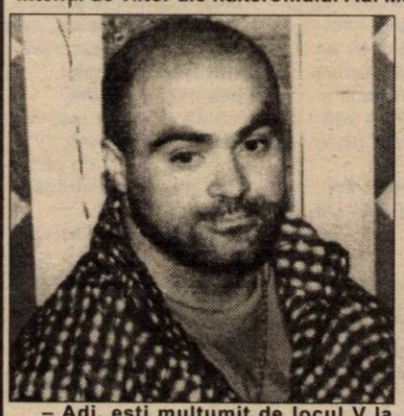

– Adi, ești mulțumit de locul V la smuls, obținut la „mondialele" de haltere de la Atena? Crezi că se putea mai mult?

– Sincer, nu sunt mulțumit. Sigur, se putea mai mult, dar au fost suficienți factori care au influențat rezultatul final. Din punct de vedere medical nu am fost refăcut în proporție de 100%. Apoi, noi, sportivii români, am fost lucrați psihic de Federația Internațională prin repartizarea în grupa B valorică și suspendarea nedreaptă a lui Yuri Cojohariu. Nici dacă ai fi de piatră nu ai avea cum să nu te afecteze astfel de „lucrături".

– Ce urmează pentru tine pe plan sportiv?

– Mă voi pregăti cu maximă responsabilitate pentru Olimpiada de anul viitor. Sper ca atunci să fiu pus la punct, fizic și nu mă gândesc decât la o medalie. Ar fi prima mea prezență la o Olimpiadă și nu vreau să dezamăgesc, să visez doar cu ochii deschiși. Din păcate, celelalte Olimpiade nu le-am prins, deoarece nu eram legitimat la un club bucureștean, să am șanse de a fi convocat la lotul național. O mare șansă am ratat-o la J. O. din 1988, de la Seul, unde aș fi ocupat locul IV cu rezultatele la zi ale mele, dar...

– Renunți la sportul de performanță după Sydney 2000?

– Nici vorbă. Mă simt prea bine pentru a spune că vreau să mă las. Dacă voi fi sănătos, categoric voi continua.

– Se aude că dorința ta este de a deveni agent FIFA. Este adevărat?

– Da. Am avut deja o discuție cu dl. Cristian Bivolaru de la FRF și după ce îmi voi depune actele, în cel mult două luni de zile, voi deveni agent FIFA. Sunt conștient că e destul de greu să intri în fotbal din afara lui, dar eu nu sunt slab de înger și dacă îmi pun ceva în cap și obțin acel lucru. În plus, poate, am văzut la viața mea mai multe meciuri de fotbal decât mulți alții de la federație.

– Totuși, Becali este un nume în această meserie. Nu ți-e frică de el și de jocurile de culise?

– Nici vorbă. Chiar sunt curios de reacția lui Becali la prima noastră întâlnire. Pentru început, normal, mă voi lipi de un agent FIFA cunoscut, care are deja rețele făcute în străinătate. Poate, chiar de Becali, care, în mod normal, ar trebui să mă accepte lângă el... Cât privește „lupta" din culise, ar fi culmea să-mi fie frică. Chiar dacă în viitor, celelalte calități pe care le am le voi pierde, calitatea de luptător nu mă va părăsi. Sunt adeptul predării armelor doar la capătul războiului.

– Cu toții știm că în vremurile grele ale UTA-ei, tu ai fost cel care îi plăteai pe Mariș, Plisca și Bogoșel. În schimb, ai avut dezlegarea lor în alb. O mai ai?

– În mare parte, italienii de la UTA mi-au returnat banii pentru contractele de joc ale acestor jucători și de aceea nu mai am nici o pretenție. Sumele cheltuite pe mese, salarii și premieri ale acestor jucători nu le-am mai pus la socoteală, deoarece tot ce am făcut pentru UTA a fost din dragoste pentru această echipă. Sper ca formația fanion a Aradului să nu mai ajungă niciodată într-o astfel de situație.

– După obținerea licenței de agent FIFA, care ar fi primii tăi pași în această meserie?

– În primele luni mă voi orienta în fotbalul județean. Voi petrece doar sfârșiturile de săptămână pe terenurile de fotbal, deoarece, să nu uităm, ne vom afla într-un an olimpic, iar gândurile și speranțele mele se vor îndrepta spre o medalie la Sydney.

– Adi, nouă nu ne rămâne decât să-ți urăm mult succes pe cele două fronturi și să ai parte de cât mai multe satisfacții.

DANIEL SCRIDON

Baschet feminin

B.C. ICIM ARAD - UNIVERSITATEA CRAIOVA 79-30 (38-10)

La Oradea continuă întrecerile primului turneu al C.N. de baschet feminin, Divizia A. În ziua a treia BC ICIM Arad a întâlnit echipa Universitatea Craiova, impunându-se foarte clar cu scorul de 79-30 (38-10).

Marcatoarele întâlnirii arbitrate de cuplul Marinescu (București) - Clapon (Iași) au fost Tretiak 17 (1x3), Stoenescu 11, Nițulescu 11, Mandache 10, Matei 10, Iaroshka 9, Sandu 4, Drăguș 4, Nastor 3 respectiv Zamfir 9, Szocs 8 (2x3), Tompa 6 (2x3), Ion 5 (1x3), Dovganiuc 2. În ultima partidă disputată joi: Livas Târgoviște - Sportul Studențesc 54-51 (35-30), ieri dimineață: „U" Cluj-Fartec Brașov 65-71, după prelungiri.

Astăzi, BC ICIM va evolua împotriva formației Universitatea Multimod Oradea. Cu rezultatul acestui meci și cu scorurile consemnate în ultimele două zile ale turneului, vom reveni în următorul nostru număr.

A. HĂRȚĂU

MARIȘ, ÎNTRE ASTRA ȘI CEAHLĂUL

Atacantul UTA-ei, Călin Mariș, este tot mai aproape de un transfer la o echipă de primă divizie. Îmbucurător este faptul că ofertele curg. Iată că după ce Ceahlăul Piatra Neamț și-a exprimat interesul pentru „Căli-Gol", pe fir a mai intrat și Astra Ploiești. Mai mult, vârful de atac al „Bătrânei Doamne" s-a aflat pentru câteva zile la Ploiești, unde a susținut o probă de joc. Mariș a și înscris un gol pentru divizionara „A" Astra, în meciul amical susținut cu Chimia Brazi. Urmează ca oficialii Astrei să intre în tratative cu conducătorii UTA-ei, dacă sunt interesați de serviciile lui Călin Mariș.

Gruparea ploieșteană trebuie să se grăbească, deoarece, la cotitură așteaptă și Gheorghe „Pinalty" Ștefan, boss-ul Ceahlăului. Nu este exclus ca în „lupta" pentru Mariș să intervină și FC Argeș, echipă a căror oficiali se gândesc la aplicarea proverbului: „Când doi se bat, al treilea câștigă...".

Rămânem pe recepție pentru a vedea traiectoria lui „Căli-Gol", din primăvara noului mileniu.

D. SCRIDON

Cupa UEFA

GALATASARAY - „NAȘUL" ITALIENILOR

Joi seara s-au disputat întâlnirile manșei a doua a turului trei al Cupei UEFA. Cu mici excepții, ținând cont de rezultatele din tur, favoritele s-au calificat pentru primăvara europeană. Singurele semi-surprize le-au produs francezii de la Lens, care după ce pierduseră pe teren propriu cu 2-1, învinge fără drept de apel (4-1) în Germania pe F.C. Kaiserslautern, și Udinese care au scos din competiție o altă formație germană după același sistem: înfrângere acasă și victorie în deplasare. Galatasaray Istanbul s-a dovedit încă o dată „bestia nera" pentru teamurile italiene și după eliminarea „marelui" A. C. Milan din „Europa", echipa românilor Popescu și Hagi lasă pe dinafara cupelor o altă reprezentantă a fotbalului din Peninsulă, Bologna. Din păcate pentru România, Steaua nu a reușit să întoarcă rezultatul dezastruos de la Praga, Slavia fiind un partener de întrecere mult prea puternic pentru pasa neagră prin care trece fotbalul românesc la nivel de cluburi. Dar să trecem, în revistă rezultatele înregistrate joi, cu mențiunea că echipele subliniate s-au calificat pentru optimile de finală:

Galatasaray-Bologna 2-1 (în tur 1-1); F.C. Kaiserslautern-**Lens** 1-4 (2-1); Steaua București-**Slavia Praga** 1-1 (1-4); **Monaco**-AEKA Atena 1-0 (2-2); Panathinaikos Atena-**Deportivo La Coruna** 1-1 (2-4); Nantes-**Arsenal** 3-3 (0-3); Bayer Leverkusen-**Udinese** 1-2 (1-0); **Leeds United**-Spartak Moscova 1-0 (0-0); Newcastle United-**AS Roma** 0-0 (0-1); Benfica-**Celta Vigo** 1-1 (0-7); **Atletico Madrid**-Wolfsburg 2-1 (3-2); **Mallorca**-Ajax 2-0 (1-0) Sturm Graz - **A. C. Parma** 3-3 (1-2).

C. MNERIE

REALIZĂRI ÎN TENISUL DE MASĂ ARĂDEAN

◆ „Adevărul" este alături de echipele CSM Conar

Astăzi și mâine se desfășoară etape din cadrul campionatului intern de tenis de masă. Cele două reprezentante ale Aradului, participând sub titulatura CSM Conar, sunt în pragul unor realizări notabile. În competiția masculină, formația arădeană este deja promovată în play-off-ul Superligii Naționale (grupa valorică 1-4), alcătuită fiind din Walter Berg, Valentin Dobai - antrenor-jucător, Simon Gergö, Ștefan Dumitru și Cristian Tămaș, de la stânga la dreapta în imagine. Runda organizată la Tg. Mureș a devenit o simplă formalitate pentru băieți, aceștia asigurându-și unul din cele două locuri calificante, după o luptă dată în compania grupărilor CS I Univer-sitatea Craiova, CSȘ Tg. Mureș și CSM I Bistrița. La rândul lor, fetele au nevoie de o singură victorie pentru a accede în seria 1-4 a Diviziei A. În etapa de la Zalău, ele vor juca împotriva echipelor Armătura din localitate, CSM Buzău și Eternit Oradea. Cvartetul CSM Conar va fi format din Veronica Popiuc, Livia Căruceru - antrenoare, Dana Dodean și Lucia Bălaș (vezi foto).

Combatanții Aradului se pregătesc deci intens în vederea onorării obiectivelor. Ziarul „Adevărul" le este alături, sponsorizându-i cu un sugestiv echipament sportiv, care sperăm să le poarte noroc în continuare.

SPORT LA TV

Sâmbătă

TVR 1: ora 20,00 - CM de handbal feminin: România - Franța (semifinale, d)

TVR 2: ora 22,00 - Fotbal, camp. Spaniei: Sevilla - FC Barcelona (d)

Antena 1: ora 14,00 - Fotbal în sală, Cupa Stalinskaia(d)

ora 20,00 - Fotbal în sală (d)

TV Acasă: ora 16,00 - Fotbal, II Calcio: AC Milan-AC Torino (d)

Eurosport: ora 12,30 - Biatlon (Slovenia)

ora 16,00 - Schi alpin (Franța)

ora 20,00 - Sanie, Cupa Mondială

Duminică

TVR 1: ora 15,45 - Fotbal, tragerea la sorți a grupelor Euro '2000 (d)

ora 19,00 - CM de handbal feminin, finala (d)

PRO TV: ora 0,45 - Magazin Liga Campionilor

Antena 1: ora 13,00 - Fotbal în sală, Cupa Stalinskaia (finala)

ora 22,30 - Meciul meciurilor

TV Acasă: ora 16,00 - Fotbal, II Calcio: Lazio - Fiorentina (d)

ora 0,00 - Fotbal, II Calcio: Juventus - Inter Milano (înreg.)

Eurosport: ora 15,45 - Fotbal, tragerea la sorți Euro '2000 (d)

ora 20,30 - Biatlon (Slovenia)

ora 22,00 - Sanie, Cupa Mondială (d)

C.M. DE HANDBAL FEMININ: ROMÂNIA-FRANȚA, ÎN SEMIFINALE

Echipa feminină de handbal a României va întâlni, sîmbătă, la Lillehammer, reprezentativa Franței, în semifinalele Campionatului Mondial, care se desfășoară în Norvegia, informează AFP.

Echipa României a pierdut, în grupe, cu scorul de 20-22, în fața viitoarei adversare din semifinale. În cea de-a doua semifinală se vor întâlni formațiile Austriei și Norvegiei.

Rezultatele înregistrate, joi, în sferturile de finală ale Campionatului Mondial sunt următoarele:

România - Macedonia 33-21; Franța - Danemarca 19-17 după prelungiri; Austria - Germania 24-13; Norvegia - Ungaria 24-21.

Echipele României, Franței, Austriei și Norvegiei s-au calificat pentru Jocurile Olimpice din anul 2000, de la Sydney.

LĂCĂTUȘ - DISPUS SĂ LUCREZE CU PIȚURCĂ

Marius Lăcătuș, actualul jucător și antrenor secund al echipei Steaua, a declarat, joi, după meciul cu Slavia Praga (scor 1-1), din cadrul turului trei al Cupei UEFA, că ar putea colabora cu viitorul antrenor stelist, Victor Pițurcă, pe banca tehnică a formației militare.

"Dacă am colaborat atît de bine pe teren ca jucători, de ce nu am face același lucru și acum?", a spus Lăcătuș, care a adăugat că nu a purtat încă nici o discuție cu Pițurcă în vederea ocupării postului de antrenor secund al Stelei.

Fostul căpitan al echipei militare a precizat că nu dorește să-și prelungească contractul de jucător, care îi expiră la începutul anului viitor. Totuși, Lăcătuș a declarat că nu ar vrea să se despartă de teren, deoarece i-ar fi foarte greu să lucreze într-un birou. El a mai declarat că își dorește să continue la Steaua, dar va pleca dacă nu va ajunge la o înțelegere cu conducerea clubului.

"Momentan îmi doresc o vacanță în care să mă gîndesc la ce e mai bine pentru familia mea și pentru mine" a afirmat Lăcătuș, adăugînd că va lua o decizie privind viitorul său la Steaua după vacanța competițională.

Antrenorul secund al Stelei a mai spus că, în opinia sa, formația militară nu mai are șanse de a prinde o cupă europeană la finalul acestui campionat și a afirmat că ratarea calificării în turul patru al Cupei UEFA se datorează și tinereții componenților formației "roș-albastre", în a căror valoare crede în continuare.

WEST PETROM A PLECAT LA IAȘI

După frumoasa victorie cu Herlitz Mobex Tg. Mureș, baschetbaliștii de la West Petrom - aflați actualmente pe locul 4 în clasament - și-au continuat antrenamentele la Sala Sporturilor „Victoria" din Arad, sub comanda trioului Petricevici-Budurean-Dávidházy. Deși greva ceferiștilor a pus sub semnul întrebării organizarea etapei de sâmbătă, încurcând planurile de deplasare ale unor echipe, în ceea ce îi privește pe arădeni soluția aleasă a fost simplă. West Petrom a plecat spre Iași cu autocarul, joi, la orele 7,30, urmând să întâlnească, așadar, astăzi, formația Politehnica Moldrom din localitate.

A. H.

În meci amical

ROMÂNIA-URUGUAY, LA MONTEVIDEO

Partida amicală pe care o selecționată divizionară a României o va disputa, pe data de 28 decembrie, la Montevideo, cu o formație similară a Uruguayului este organizată de Federația Română de Fotbal și nu de Liga Profesionistă de Fotbal, se arată într-un comunicat al LPF remis, vineri, agenției MEDIAFAX.

Cei 19 jucători convocați de antrenorii acestei selecționate, Florin Halagian și Constantin Cîrstea sunt: D.Bogdan, Suciu - Buta, Crivac, Gîlmencea, Dită, Iodi, Falub - Dăncuș, C.Ilie, Ciorea, Bălașa, Codrea, C.Dinu, Danciu, V.Munteanu - Fl.Petcu, M.Alexandru, Cl.Răducan.

Delegația României va pleca la Montevideo, pe data de 26 decembrie, la ora 16.05, de pe Aeroportul Internațional Otopeni, cu o cursă a companiei Swissair.

Interviu cu cea mai în vogă formație Dance: NO COMMENT

„Dacă spunem că nu avem prietene, o să fim asaltați de admiratoare!"

Foto: V. MUSCA

NO COMMENT (adică Xenti și Răzvan) după un spectacol fulminant la Arad

Prezenți la Balul bobocilor Universității de Stat „Aurel Vlaicu" din Arad, simpaticii băieți de la NO COMMENT au făcut furori (mai ales printre admiratoare). Un recital început fulminant cu „La noapte o să te fur, da! Ți-o jur!" și terminat cu „Ești atât de frumoasă", în care formația a fost aplaudată în picioare de spectatori, părăsind scena în ovațiile publicului. Evident, prezenți la fața locului, noi nu am scăpat ocazia de a vă oferi un interviu cu **Xenti** și **Răzvan**, membrii formației.

– Bine ați venit la Arad! Pentru început vă rog să vă prezentați cititorilor ziarului „Adevărul".

– Eu sunt **Răzvan Trandafir** (n.n. tipul brunet) am 23 de ani, sunt născut în zodia Fecioarei, pe data de 22 a lunii septembrie.

– Bună! Eu sunt **Xenti Runceanu**, Scorpion de 23 de ani născut în ziua de 30 a lunii octombrie ...

– Ce studii muzicale aveți?

– **Răzvan**: Ambii suntem studenți la Universitatea de muzică din București. Eu în anul III iar Xenti în V.

– Care sunt pasiunile voastre în afara muzicii?

– **Xenti:** Arta și bunul gust. De restul nu prea mai avem timp.

Răzvan: Călătoriile și sportul.

– Aveți o emisiune pe ATOMIC TV în care prezentați o rubrică de modă ... Voi ce preferințe vestimentare aveți?

– **Xenti:** Ceva între sport și elegant. Deși la televizor suntem nevoiți să apărem eleganți ...

– Care sunt calitățile care vă caracterizează?

– **Răzvan:** îmi place să mi le descopere alții ...

– **Xenti:** Sunt inventiv și ... un bun amant ...

– Aveți și defecte?

– **Xenti:** Da! Eu sunt somnoros și extremist!

– **Răzvan**: Risipitor...

– Aveți o mulțime de admiratoare. Cum ar trebui să fie „femeia ideală" în viziunea voastră?

– **Răzvan**: Este important să ne înțelegem foarte bine. Contează atât frumusețea exterioară cât și cea interioară ...

– **Xenti:** Femeia ideală este cea care îmi ține spiritul și corpul treaz ...

– Aveți ceva premii luate în muzică?

– **Xenti:** Când am fost mic am luat la faza națională premiul III la pian! ...

– **Răzvan**: Anul acesta la Mamaia am luat premii atât la discografie cât și la șlagăre cu „Ești atât de frumoasă!" Am mai luat și premiul specialiștilor din TVR care nu s-a mai acordat din 1992!

– Aveți prietene?

– **Xenti**: Dacă zicem că avem prietene, multe fete or să fie dezamăgite dacă nu, o să fim asaltați! Mai bine rămâne într-un nor de ceață problema asta ...

– Ce pregătiți pe plan muzical?

– **Xenti**: două piese de Crăciun! Un colind în colaborare cu frumoasa **Carmen Trandafir** intitulat „Trei crai" și o baladă ...

– Nu ne dezvăluiți numele baladei?

– **Răzvan**: Nu! Din superstiție și pentru că încă nu ne-am hotărât asupra numelui. Avem mai multe variante!

– În încheiere - un mesaj pentru cititorii ziarului „Adevărul" ...

– Să ne asculte în continuare pentru că promitem că îi vom surprinde. Va fi o muzică pe care o așteaptă de foarte mult timp și la care nici nu au sperat!

OLIMPIU BULZAN

Lansare de casetă

PRO DJ - 4EVER

După 3 ani de la înființare și doi ani de activitate discografică, PRO DJ a lansat albumul 4ever, produs de G Production. Toată vara, Giani și Andreea au lucrat la acest nou album, iar în paralel au concertat pe litoral, unde au avut un mare succes cu hiturile **S-o facem** și **Poți să simți**. Acolo au colaborat cu Prima TV, TVR și Atomic, colaborări ce vor continua și în viitor. PRO DJ vor filma și un video-clip ce va fi promovat la nivel național. La ora actuală, PRO DJ este cea mai veche, cea mai prolifică și cea mai în vogă trupă din vestul țării. Visul lui Giani de a-și realiza singur albumele a devenit realitate. Noul album conține piese dance (**La examen**, **Nu mă meriți**), dar și piese hip-hop și raggae (**Muritor de rând**, **Alerg după tine**, **Am greșit**). În plus, albumul 4ever ne aduce și variante noi ale unor piese de succes mai vechi. Și pe acest album se concretizează colaborarea celor de la PRO DJ cu B.I.G., hip-hoperul care în curând va lansa și el cel de-al doilea album al său, care va fi scos tot de G Production. De fapt, G Production va avea mai multe trupe proprii și e deschisă la colaborări cu noi trupe. Dar să revenim la PRO DJ: Giani și Andreea vor porni într-un turneu național pentru promovarea acestui nou album și vor lansa acest album în cât mai multe orașe din toată țara.

De ce PRO DJ? Pentru că PRO DJ înseamnă a fi pentru distracție, pentru tot ceea ce este bine, frumos și creativ.

De ce 4ever? Pentru că este albumul 4 al trupei și pentru că ne vom numi întotdeauna PRO DJ. Tot ceea ce facem, facem numai pentru voi. Noi ne respectăm fanii și le promitem că oriunde vom ajunge, nu vom uita de unde am plecat.

Giani și Andreea sunt frați, dar pe scenă și în studio sunt un cuplu de milioane.

Giani Simulescu

- este Capricorn, el compune textele și muzica și a dat numele trupei
- cântă partea de rap a pieselor, dar s-a implicat și la refrene
- preferă fetele inteligente, comunicative și sportive
- preferințe muzicale: DJ Bobo, Nana
- actrița preferată: Demi Moore, Sharon Stone
- cântăreața preferată: Geri Halliwell
- piesa preferată: Please forgive me
- filmul preferat: Fantoma
- preferințe culinare: pizza
- hobby-uri: muzica, arta fotografică, sportul, excursiile

Andreea Simulescu

- geamănă ca zodie
- cântă refrenul pieselor, dar s-a implicat și la rap
- preferă băieții cu personalitate, inteligenți, atrăgători și cu bun simț
- preferințe muzicale: C-Block, Nana
- actorul preferat: Brad Pitt
- piesa preferată: My heart will go on!
- filmul preferat: Titanic
- preferințe culinare: garnitură de cartofi cu șnițel parizian și salată de varză albă
- hobby-uri: muzica, pictura și crosul.

S. GHILEA

Foto: V. MUSCA

Marele premiu în materie de coafură se află la Arad

„La ce coafează te aranjezi?" - ne vine pe buze întrebarea, când vedem o freză mai deosebită. Suntem obișnuiți să întrebăm de o coafeză, și nu de un coafez, pentru că majoritatea celor care lucrează într-o coafură sunt femei. Totuși, cei care excelează în domeniu sunt bărbații.

Attila Bereczki are 27 de ani și lucrează în coafură din 1995. La sfârșitul lunii trecute, el a participat la concursul WELLA COLOR AWARD 1999, unde a câștigat MARELE PREMIU. Concursul s-a desfășurat la Teatrul Național din București, unde au participat 25 de finaliști din toată țara. „În 35 de minute a trebuit să facem un tuns și coafat, pe scenă. Am avut o temă destul de dificilă pentru styling: «Dream 2000». Emoțiile au fost foarte mari pentru că anul trecut am luat locul doi și acum nu puteam să dezamăgesc. Am sperat însă să iau marele premiu" - ne-a mărturisit Attila Bereczki.

„Dream 2000" a dus la împlinirea visului lui Attila. Ce înseamnă aceasta? Ne spune chiar el: „Am intrat în echipa Wella (ca membru top-team), din care mai fac parte încă nouă bucureșteni. Împreună vom merge prin țară, la cursuri și prezentări. De asemenea, voi participa la un seminar de specializare în Germania, pentru a-învăța noile tehnici în materie de coafură. Nu în ultimul rând, acest premiu mi-a creat un renume și îmi oferă șansa de a participa la concursuri internaționale (pentru care mai am însă de muncit). Ce să mai spun? Mă bucur pentru reușită și mă bucur pentru că lucrez la coafura R-GO. Cred că dacă aș fi lucrat în altă parte nu aș fi reușit să ajung aici."

Secretul ascensiunii profesionale a lui Attila Bereczki este simplu: un pic de talent, foarte multă muncă și noroc („să fii la locul potrivit în momentul potrivit"). Pentru ceea ce a ajuns în coafura profesionistă, Attila Bereczki ține să spună câteva cuvinte: „Mulțumiri dnei Magdalena Holban pentru sprijinul acordat la acest concurs și, mai ales, mulțumiri dlui Ladislau Boros pentru tot ce a făcut pentru mine."

DIANA DUȚU

Foto: **ȘT. MATYAȘ**

BALUL BALURILOR LA UNIVERSITATEA „VASILE GOLDIȘ"

- încheie seria spectacolelor dedicate bobocilor pe '99

Universitatea de Vest „Vasile Goldiș" din Arad și-a desemnat bobocii câștigători într-un Bal al balurilor. Sub stricta organizare a președintelui Ligii studenților de la Universitatea „Vasile Goldiș" - **Adrian Pică** - acest ultim bal al anului a fost o reușită. Din păcate, prezența studenților nu a fost cea scontată umplându-se parțial doar una din tribunele Sălii Sporturilor. Bobocii au prezentat o coregrafie originală, o muncă asiduă în acest sens fiind depusă de către **Maura Stoica** și **Mihaela Iorga**. În afara recitalului momentele cele mai aplaudate ale serii au coincis cu dansurile celor de la **X-STYLE**. Ei sunt studenți ai Universității „Vasile Goldiș" și se pare că muncesc din greu la antrenamente pentru a ajunge cât mai sus. Noi le urăm succes! După proba surpriză la care au fost supuși invitații (o probă de invitație) și o prezentare de modă, au dansat sportivele de la C.S.M. Conar. Cele două recitaluri ale serii au fost susținute de către: **Olivia Cotocea Cotuna** (recital de colinzi) și **Ducu Bertzi**. Acesta din urmă a cântat o piesă în primă audiție la Arad inițulată **„În ziua când va fi să vii"**. La „proba de convingere" fetele s-au grupat și au cântat la unison: „sexy, sexy știu că mă vrei, toată noaptea te gândești la femei!, în timp ce băieții au fost puțin mai „caustici" fredonând: „Așa-s femeile, toate sunt perverse, vor numai bani, merg pe interese!... După o prestație slabă, prezentatorul **Constantin Florea** a anunțat bobocii ocupanți ai primelor trei locuri: locul III - Diana Teglaș și Romeo Dinu; II - Simona Danciu (cea mai frumoasă în opinia noastră) și Bogdan Anghel; I - Cristina Hodiș și Călin Abrudan.

OLIMPIU BULZAN

Foto: **AL. MARIANUȚ**

TINERII DIN BUJAC DORESC ÎNFIINȚAREA UNUI CLUB

În cartierul Bujac locuiesc câteva mii de tineri din orașul nostru. O zonă periferică a municipiului unde nu se întâmplă aproape nimic. Dincolo de Centrul HIV este „inima" Bujacului. O cofetărie, două magazine alimentare și... un post telefonic public. Ici-colo pe câte o stradă funcționează, fie un bar, fie un butic.

Recent am hoinărit prin cartier să aflăm de la tinerii bujecani cum se distrează aceștia la sfârșit de săptămână. Iată câteva destăinuiri: **„În week-end rămân acasă și mă uit la televizor"** ne-a spus **Anca I.**, de 13 ani.

Ani C., în vârstă de 21 de ani ne-a mărturisit că își petrece sfârșitul de săptămână în sânul familiei și **„aș vrea ca în Bujac să se deschidă un club-discotecă pentru tineret ca să nu mai mergem pentru dans până în oraș." Raul Stanciuc** (16 ani) și **Toma Ianc** (22 ani) ne-au spus că sunt cinefili și merg săptămânal, de obicei duminica, în centru să vizioneze filme. **„Am dori să funcționeze și în Bujac un mic cinematograf pentru că e cale lungă până în oraș".**

La sfârșit de săptămână, autobuzul nu circulă prin Bujac. Majoritatea tinerilor bujecani ne-au spus că preferă în timpul liber să rămână în fața televizorului decât să iasă pe bulevard, pentru că cea mai apropiată stație de tramvai se află tocmai la Fortuna.

Mulți adolescenți ne-au declarat că nu au de unde cumpăra un ziar sau o revistă pentru că alci nu există punct de difuzare a presei. În concluzie, adolescenții din cartier doresc înființarea unui local de divertisment care să-i scoată din monotonie. Îi aude cineva?

FLAVIUS NĂSTĂSACHE

AM AVUT PARTE DE MULTE MOMENTE FERICITE

* spune Gheorghe Seculici, directorul S.C. PROIECT S.A.

Foto: MARCEL CANCIU

– Arădenii v-au cunoscut până nu de mult doar ca director al celei mai importante instituții de proiectări din Arad, S.C. PROIECT S.A. Odată cu acceptarea funcției de președinte al Organizației Județene Arad a Partidului Democrat sunteți însă mai mult în atenția opiniei publice. E bine, e rău asta pentru omul Gheorghe Seculici?

– Din momentul în care m-am hotărât să intru în politică sigur că am știut că voi avea parte și de satisfacții și de insatisfacții. Din punctul acesta de vedere, implicația a fost doar de a încerca să rezolv unele probleme care am considerat că necesită implicare din partea mea spre a le rezolva, probleme de care m-am lovit și pe care alții nu au putut să le rezolve. Acesta a fost motivul pentru care m-am implicat în politică.

– Dacă într-o anumită conjunctură vi s-ar impune să optați fie la cariera politică fie la profesiunea dvs., la ce a-ți renunța?

– La politică, fără nici o remușcare și m-aș dedica exclusiv profesiei.

– Care este lucrul cel mai bun care s-a întâmplat în viața dumneavoastră?

– Poate a fost meseria pe care o am, aceea de arhitect. A fost în același timp și hobby-ul meu, de a construi și de a proiecta. Atunci când hobby-ul se împletește cu meseria, cred că ai parte de cel mai plăcut lucru în viață.

– Dar cel mai rău?

– Cel mai rău lucru din viața mea este amintirea legată de problemele care le-am avut în 1984 într-o problemă cu poliția, (miliția de atunci) și care m-a marcat probabil pentru toată viața. E un subiect despre care aș prefera să nu vorbesc...

Dialoguri neconvenționale

– Sunteți un om ocupat. Mai aveți timp și pentru viața personală?

– Sigur că încerc să le împletesc pe toate. Într-adevăr în viața personală am norocul că sunt înțeles, pentru viața care o duc atât în cadrul partidului, cât și în al societății pe care o conduc. Pentru viața de familie mi-a rămas însă foarte puțin timp.

– Care este ultima carte pe care ați citit-o?

– Ca să fiu sincer, ultima carte citită a fost de fapt una recitită. Am avut satisfacția să dau la anticariat peste originalul unei cărți pe care am citit-o pe vremea când eram liceean. Este vorba de „Arhitectura peisajului". Am reușit într-adevăr să o recitesc, dar într-o perioadă mai lungă.

– Care este parfumul dvs. preferat?

– „Armani" de la Armani.

– Care este lucrarea proiectată de care v-ați atașat, care vă place cel mai mult?

– Lucrarea de care mă simt cel mai atașat este acel complex penticostal din cartierul Aurel Vlaicu, unde am avut o satisfacție deosebită legată de reușita acelui ansamblu.

– Știu că Revoluția din 1989 v-a prins, cum s-ar zice, pe picior de a emigra în SUA, lucru ce nu s-a mai întâmplat însă. De ce? Regretați că nu ați plecat?

– În 1989 într-adevăr aveam pașaportul de plecare în SUA. Am luat această decizie în urma incidentelor din 1984. Practic, motivul real pentru care doream să plec atunci, era faptul că nu mai puteam să-mi desfășor activitatea așa cum îmi doream. Într-un fel eram condamnat că realizez lucrări de mică importanță, nu puteam face lucrări de anvergură și știam că din punct de vedere profesional eram compromis. Venind însă Revoluția, am considerat că profesional mă puteam afirma. Ceea ce de fapt, s-a și întâmplat! Prima mea lucrare după evenimentele din 1989 am realizat-o la Lugoj: un complex enorm pe care în alte condiții nu l-aș fi putut realiza. Pentru lucrarea respectivă am primit titlul de cetățean de onoare al unui oraș din SUA, având în vedere că fondurile necesare au fost asigurate de o comunitate din SUA.

– Știți ce înseamnă să fii un om fericit?

– Da. Sigur că da! Am avut parte de multe clipe fericite.

– Când ați fost prima dată îndrăgostit?

– Pe vremea liceului...

– Dacă nu greșesc, sunteți născut în zodia Berbecului. Vi se potrivește această zodie?

– Foarte tare. Consider că sunt un om cu multă inițiativă și întotdeauna mi-a plăcut să fiu un anvargadist, lucru care se potrivește foarte bine cu ceea ce am citit eu despre această zodie.

– Cum ar trebui să fie femeia care să-i stea alături unui bărbat care pe deasupra este și persoană publică?

– Femeia care trăiește lângă o persoană publică trebuie să fie extrem de comunicativă și să aibă foarte mult șarm.

– Să înțeleg că la o femeie cel mai important lucru este șarmul?

– Am spus în primul rând că trebuie să fie foarte comunicativă. Pentru a fi comunicativă, trebuie să fie deosebit de inteligentă. Și atunci când poți comunica cu femeia de lângă tine și ea are și șarm (iar șarmul este în primul rând legat de imaginea pe care o oferi) cred că este suficient...

– Să înțeleg că dintre o femeie frumoasă și una deșteaptă o alegeți pe cea de-a treia: și deșteaptă și frumoasă?

– Exact...

– Vă mulțumesc!

A consemnat DANA LASC

VINE VREMEA COLINDELOR

Foto: V. MUSCĂ

CEA MAI MARE FELICITARE DIN LUME ARE 2.000 DE METRI PĂTRAȚI

Cea mai mare felicitare din lume are 2.000 de metri pătrați și a fost făcută din picturi ale copiilor francezi. Ea a fost prezentată, marți, pe plaja din Villiers-sur-Mer, o stațiune balneară din nordul Franței, în cadrul festivităților pentru întîmpinarea anului 2000, informează AFP.

Felicitarea are dimensiunile o lungime de o sută de metri și lățimea de 20. Ea a fost pictată de 3.000 de copii aflați în vacanță vara trecută la Villiers și de cei din localitate. În centrul desenelor se află un glob terestru, cu inscripția "Villiers sărbătorește anul 2000".

Felicitarea va fi împăturită și desfășurată din nou în 31 decembrie, la ora locală 13.00. Situată pe meridianul Greenwich, care servește de referință pentru timpul universal, localitatea normandă de 2.000 de locuitori a decis să sărbătorească trecerea în anul 2000 la ora 13.00, în momentul în care locuitorii din insulele Pacificului trec în 1 ianuarie 2000.

Felicitarea poate fi admirată și pe Internet. În cursul anului 2000, bucăți din ea vor fi vîndute la licitație, în beneficiul UNICEF.

CEAIUL - UN MIRACOL

Totul a început în 2737 î.e.n., în China. Legenda spune că odată, cînd împăratul Shen Nung fierbea apă sub un copac pentru a-și potoli setea, o adiere ușoară a agitat rămurelele și a desprins cîteva frunze. Ele s-au amestecat cu apa, căreia i-au dat o culoare și un miros delicat.

Împăratul a gustat, i-a plăcut și și-a făcut un obicei din a bea așa ceva. Copacul era un tei. Așa s-a născut ceaiul.

O altă legendă povestește că, în India, prințul Dharma, al treilea fiu al regelui Kosjuwo, a avut o revelație și s-a decis să își părăsească țara pentru a merge să predice în China, preceptele lui Buddha. Pentru a deveni mai demn de această misiune, el a făcut jurămînt să nu doarmă deloc în periplul său de nouă ani. Totuși, către sfîrșitul celui de-al treilea an, a fost cuprins de somnolență și era cît pe ce să adipească, dar a început să mestece niște frunze pe care le-a cules dintr-un tei sălbatic. Virtuțile tonifiante ale plantei s-au făcut imediat simțite: Dharma s-a înviorat, iar aceste frunze l-au ajutat să stea treaz și în următorii șase ani ai apostolatului său.

În Japonia, povestea este puțin diferită. După trei ani, epuizat, Bodni-Dharma a adormit. La trezire, furios, pentru că a dovedit slăbiciune și împovărat de greșeală, și-a tăiat pleoapele și le-a aruncat pe jos. Cîțiva ani mai tîrziu, trecînd prin același loc, el a constatat că din ele răsărise un arbust. I-a gustat frunzele și a constatat că ele îl țineau treaz. A povestit tuturor despre ele, iar lumea a luat obiceiul să cultive ceaiul prin locurile pe unde el trecea.

Oricare ar fi legenda, se pare că arbuștii au fost originari din China, probabil din regiunea situată în vecinătate cu Birmania, și Yunnan și că obișnuința de a consuma această băutură s-a dezvoltat la început printre chinezi.

ANUL 2000 ESTE ULTIMUL AL CELUI DE-AL DOILEA MILENIU

La mai puțin de o lună pînă la trecerea în anul 2000, mulți oameni susțin încă, în pofida evidenței, că începe al treilea mileniu, deși acest lucru se va întîmpla abia la 1 ianuarie 2001, informează AFP.

Specialiștii de la Observatorul din Paris au cerut disperați presei să facă ceva pentru a lămuri oamenii. "Suntem bombardați de telefoane pentru a spune cînd începe al treilea mileniu. Pentru numele lui Dumnezeu, scrieți că începe abia în 2001", au comunicat savanții.

Orice copil care poate număra pînă la zece știe că enumerarea a zece cifre nu începe cu "zero", ci cu "unu". Astfel anul 2000 va fi ultimul din seria 90, începută în 1991. Socoteala este clară, mai ales că în calendar nu a existat niciodată anul "zero".

De fapt, chiar și anul 1 a fost stabilit abia în 532 de către Biserică, pentru a începe numărătoarea anilor după cel în care s-a născut Iisus. Din anul 440, acest moment fusese stabilit la 25 decembrie 754 din calendarul iulian (roman, reformat de Iulius Cezar). Acest an a devenit retrospectiv anul 1.

Cu toate acestea, nimeni nu a stabilit cu precizie data nașterii lui Iisus. Pentru unii istorici, este vorba de cîțiva ani mai devreme decît momentul adoptat de Biserică, pentru alții cu cîțiva ani mai tîrziu. Astronomii au încercat să determine acest moment calculînd "trecerea stelei Magilor", dar nimeni nu știe despre ce a fost vorba de fapt. Unii au spus că a fost o cometă, poate Halley, care revine la fiecare 76 de ani, alții au vorbit despre un fenomen mult mai complicat: o conjuncție a lui Jupiter cu Saturn, pe fondul constelației Peștilor, observabilă la fiecare 800 de ani. De altfel, din cauza calculelor aproximative, calendarul iulian a căpătat un decalaj crescător în funcție de timp. În 1582, Papa Grigorie al XIII-lea a decis să-l reformeze. Calendarul gregorian a "șters" pur și simplu zece zile: între 4 și 15 octombrie. Adoptarea acestui calendar nu a fost generală. Țările protestante au fost printre ultimele care l-au acceptat. În 1752, în Anglia, decizia a provocat mișcări populare, pentru că oamenii au avut impresia că li s-au "furat" trei luni, de la 1 ianuarie la 25 martie. Fosta URSS a adoptat acest calendar abia în 1923, ceea ce a făcut ca marea revoluție din octombrie să fie aniversată în 7 noiembrie, potrivit noului calendar.

Și acesta fără a mai vorbi despre calendarele altor popoare și religii. Dacă lumea ar adopta calendarul chinezesc, anul 2000 ar corespunde lui 4697, în timp ce israeliții ne trimit direct în 5761, iar calendarul de inspirație musulmană spune că intrăm în 1420.

Se pare că 1 ianuarie 2000 nu rămîne decît un mare simbol și nimic mai mult.

Umor

● Copilul vine acasă cu cămașa plină de găuri.

– Ce-i cu tine, Gicule, ce-ai făcut cu cămașa?

– Mămico, ne-am jucat de-a alimentara, și eu am fost șvaițerul.

● – Neluțule, de ce n-o săruți pe tanti Georgeta?

– Mi-e frică, mămico; tata a sărutat-o cînd nu erai matale aici și tanti l-a pălmuit.

● – Anișoaro, pleacă de acolo, ai să strici barometrul!

– Atunci aranjează-l tu, mămico; mâine știi că e ziua mea și vreau să fie timp frumos.

● – Tata face foarte mult pentru deșteptarea oamenilor - e profesor.

– Al meu face și mai mult - este maistru la fabrica de ceasornice deșteptătoare.

● Oscar Wilde, celibatar convins, se plîngea unui prieten:

– Nu știu ce să fac ca să scap de datorii și să trăiesc liniștit.

Prietenul îi propune:

– Însoară-te! Cu o zestre bună scapi de necazuri.

La care, Oscar Wilde răspunde furios:

– Pentru atâta lucru să mă însor? Dacă creditorii mei au nevoie de bani, să se însoare ei, lua-i-ar dracu!

TURNEELE LUI JOHANN STRAUSS

De curând, în sala festivă a Liceului de Arte „Sabin Drăgoi", dl. dr. Franz Metz, organist și muzicolog german, cunoscut arădenilor din colaborările cu Filarmonica, a prezentat o conferință despre turneele lui Johann Strauss. Expunerea, într-o românească fluentă (deși plecat de mult din țară), a fost susținută de ilustrații din epocă și exemplificări sonore. Dacă astăzi un turneu e un fapt obișnuit, cu 150 de ani în urmă el echivala cu aventura. După o serie de concerte la Timișoara, Oradea, Arad, Sibiu, vienezii au ajuns cam nebărbieriți și nespălați la Brașov, unde nu li s-a permis să cânte, fiind urcați în trei care cu fân și escortați până la hotarul cu Țara Românească. Concertele muzicanților vienezi au fost consemnate în „Gazeta de Transilvania", „Albina" și „Vestitorul românesc". Nicolae Filimon, redutabil cronicar muzical, remarca: „Strauss alungă muzica turcească din București." (N-ar fi rău să mai treacă și azi!). Timp de trei-patru luni, prințul Gheorghe Bibescu i-a răsfățat. S-au întâlnit cu Anton Pann și Cezar Bolliac. În compozițiile de atunci se disting influențe ale muzicii românești - doina, ciocârlia.

Deși titlul conferinței era „Johann Strauss la Arad", dl. Metz ne-a vorbit și despre turneele la Sankt Petersburg și în America. Inventiv nu doar muzical, compozitorul, asaltat de admiratoare care-i cereau șuvițe de păr, a cumpărat un pudel, din care tundea suveniruri.

D. T.

CA CEASUL...

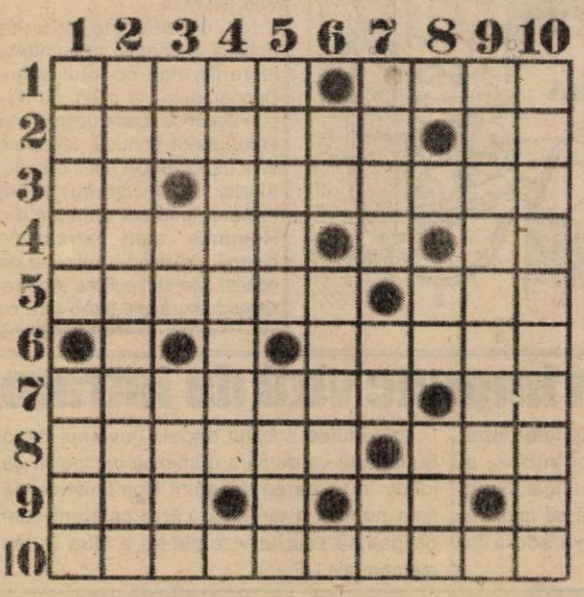

Orizontal: 1. O gură de apă - Om dus la cununie. 2. Merge însoțită - Ține la învârtit. 3. Coji de mac! - Prinsă-n cursă. 4. Bogații... bogaților (sing.) - Dracul gol! 5. (Cu) tremur la examen (pl.) - Trage la poartă. 6. Urmași făcuți la... xerox. 7. Stele de celuloid - Teșite aici! 8. Afurisenia... dracului - Umblă călare. 9. Merge ca ceasul - Una la fel. 10. Sunt mereu prezente.

Vertical: 1. Ținute... drept - Pus la oprire. 2. Un fel de uite-o, nu e! 3. Un lac secat! - Cap de bou! - Vin pelin. 4. Umplutură de cârnați. 5. Trăiți în deșert - Scos din amintire (inf.). 6. Un tip nud! - Viitor de pește are (pl.) 7. Flori de... opiu - Cu turma la stână - Cel de sus! 8. Spusă de la început! - Picior de lemn. 9. Puse în ordine... 10. ... Merg ca ceasul (sing.).

LECȚIILE TRANZIȚIEI EST-EUROPENE

La zece ani după căderea zidului Berlinului și la opt ani după destrămarea URSS, sunt poate prea devreme de evaluat transformările sociale din Europa Centrală și din fostele țări sovietice, dar această perioadă oferă importante lecții demne de analizat pentru Occident, apreciază Jeffrey Sachs, director al Centrului pentru Dezvoltare Internațională de la Universitatea Harvard, într-un articol publicat în revista Central European Economic Review.

Au existat, pe parcurs, suficiente surprize. Polonia, căreia puțini îi dădeau în 1989 șanse de performanță economică, s-a dovedit a fi cel mai coerent și mai dinamic reformator, în timp ce Cehia, considerată pe atunci principalul candidat pentru o tranziție lină, acum nu mai reușește să iasă din recesiune. Iugoslavia a explodat, iar celelalte state balcanice rămân împovărate de dificultăți economice. Evoluția statelor baltice, în special Estonia, a depășit-o pe cea a restului statelor sovietice, după cum era de așteptat, dar tranziția s-a dovedit mult mai dificilă decât se prevăzuse. Iar Rusia i-a lăsat perplecși pe toți analiștii, fiindcă nu a plonjat în haos, cum preziceau cei mai pesimiști sovietologi, dar a refuzat cu încăpățânare să devină o țară „normală", așa cum așteptau cei mai optimiști. Cu alte cuvinte, analiștii pot găsi argumente care să le confirme previziunile inițiale, dar toți au avut surprize într-un fel sau altul. Acest caleidoscop de succese și eșecuri oferă, prin urmare, câteva lecții.

1) Piețele funcționează, dar au nevoie de un cadru legal solid pentru a merge bine. Abolirea controlului prețurilor și liberalizarea cursurilor de schimb, la începutul reformelor economice, au eliberat forțele cererii și ale ofertei și au readus pe piață mărfurile care lipseau. Privatizarea în viteză n-a avut însă același efect benefic; când a fost forțată prin sistemul cupoanelor, rezultatul a fost de obicei obținerea de active prin corupție, criza managerială a întreprinderilor și paralizia activității lor.

2) Societatea civilă este crucială pentru succesul tranziției. Puterea corupe, au constatat de multă vreme filozofii. Chiar când guvernele încep cu intenții bune, devin adesea corupte, dacă puterea este în afara oricărui control exterior. Desigur, constituțiile furnizează un modest cadru de control, dar societatea civilă - asociațiile profesionale, religioase sau regionale - trebuie să exercite un asemenea control la un nivel mai profund. Stalin n-a greșit menținându-și autoritatea în mare parte prin suprimarea sau dispersarea oricărei manifestări a societății civile. În Polonia au supraviețuit vestigii ale societății civile; tot Stalin se plângea odată că a introduce comunismul în această țară a fost ca și cum ai pune șaua pe o vacă. Biserica Catolică și mișcarea Solidarității au multe merite în succesul reformelor poloneze. În schimb, în Rusia, unde societatea civilă nu mai exista, guvernul a acționat într-o manieră autoritară, iar rezultatele au fost dezastruoase.

3) Poziția geografică influențează ritmul și profunzimea transformărilor. În mod ironic, singurul factor de importanță majoră care a determinat succesul reformei s-a dovedit a fi distanța față de Frankfurt. Cu cât o țară este mai aproape de piețele Uniunii Europene, cu atât mai dinamice și mai reușite sunt transformările. Statele aflate la granițele UE, ca Polonia, Ungaria, Republica Cehă, Slovacia, Slovenia, Croația și statele baltice, s-au comportat mult mai bine în privința atragerii investițiilor străine, a extinderii exporturilor și în general a realizării unor transformări economice de succes. Mult mai îndepărtate geografic, unele din țările balcanice au avut până acum rezultate slabe, iar fostele țări sovietice ne-baltice se află într-o situație și mai dificilă.

4) Istoria se repercutează pentru multă vreme în viața socială. Anul 1989 trebuia să fie un nou început, dar a trezit, totodată, și vechile mitologii și antipatii reprimate în cursul erei comuniste. Cine ar fi crezut că la sfârșitul secolului al XX-lea, mitul bătăliei de la Kosovo din 1389 ar putea să coalizeze populația în jurul cinismului ucigaș al lui Slobodan Miloșevici? Istoria condiționează societăți diferite să aștepte lucruri diferite de la conducătorii lor. În Rusia, societatea așteaptă puțin și obține și mai puțin. În Polonia, așteptările - și solicitările - au fost mult mai mari și s-a obținut mult mai mult de la liderii de după 1989.

5) Condițiile inițiale contează pentru restructurarea economică. În toți acești ani, comparații simpliste între țări circulau cu rapiditate, fără a lua în considerare profundele deosebiri de structură economică. S-au făcut deseori comparații între Rusia și China, deși numai 20% din forța de muncă a Chinei lucra în întreprinderi de stat, față de peste 90% în Rusia. Nici una din țări nu și-a rezolvat cu ușurință problema reformării mamuților industriali de stat, dar China nu a trebuit s-o facă, pentru că s-a putut baza pe vastul său sector privat, cu sute de milioane de angajați, pentru a împinge înainte reformele. La fel, haosul din Polonia în anii '80 a permis crearea bazei pentru o creștere economică rapidă în deceniul următor, când a început reforma, polonezii au spulberat efectiv planificarea centralizată. În schimb, această planificare a rămas în mare parte neatinsă în Cehoslovacia până la „revoluția de catifea" din noiembrie 1989. În consecință, Republica Cehă și Slovacia sunt mult mai împovărate astăzi de întreprinderile de stat.

6) Acțiunile Occidentului au o mare importanță, dar n-au fost în nici un caz suficiente. Poate cel mai nociv punct de vedere al occidentalilor a fost acela că succesul sau eșecul tranziției nu e treaba Vestului. Optimiștii superficiali au susținut că reforma ar trebui să fie propria sa răsplată - adică introduceți pur și simplu piața liberă și totul va merge bine. Pesimiștii au susținut că orice ar face occidentalii, situația va fi critică în economiile în tranziție pentru încă o generație, așa că la ce bun să fie irosiți bani și efort ? Aceste justificări ale lipsei de acțiune s-au dovedit în mod tragic eronate. De câte ori, Occidentul a oferit ajutor - ca de pildă când a anulat datoriile Poloniei sau când i-a alocat un fond special pentru stabilizarea monedei - rezultatele au răsplătit eforturile înzecit. Când însă ajutoarele n-au fost acordate, ca în situația în care Iugoslavia a cerut în zadar, în 1990, reeșalonarea datoriilor externe, lipsa de acțiune a statelor europene a contribuit la dezastrul ulterior al federației.

În cele din urmă, istoria va judeca Uniunea Europeană, Statele Unite și Fondul Monetar Internațional, atâta vreme cât sloganul deceniului ar fi putut fi: „Voi pretindeți că faceți reformă, iar noi pretindem că vă ajutăm". Uniunea Europeană a amânat primirea noilor membri din Europa Centrală pentru prea multă vreme. UE și SUA au fost prea zgârcite și înguste la minte spre a oferi Rusiei sprijinul financiar adecvat în primii ani ai tranziției. Iar politicile lor față de Balcani au reprezentat un deceniu întreg de neglijență, momente ratate și abordare inadecvată.

În calitate de fost consilier al multor guverne din țările în tranziție - Polonia, Estonia, Kîrgîstan, Mongolia, Rusia, Slovenia și Ucraina - Jeffrey Sachs formulează, în finalul articolului său, următoarea recomandare: promovați reforme interne rapide, solicitați asistență internațională consistentă, acordați o atenție specială moralității în viața societății și insistați pe transparență în acțiunea tuturor factorilor implicați în reformă.

MINISTRUL DE EXTERNE ROMÂN S-A CONVINS PERSONAL CĂ ÎN POLITICA „MONDIALISTĂ" NU EXISTĂ MORALĂ

În momentul în care, la Istanbul, la summitul OSCE, președintele Emil Constantinescu manifesta o euforie externă, deoarece România a fost desemnată să prezideze, în anul 2001, „forul european", ministrul român de externe, dl. Andrei Pleșu, își făcea deja, în gând, bagajele pentru a părăsi cancelaria ce i-a fost încredințată în cadrul Cabinetului Radu Vasile, relatează cotidianul belgrădean Politika (pro-guvernamental), într-o corespondență din București, semnată de Milan Petrovici.

„POLITIKA"

Dl. Andrei Pleșu, scrie ziarul citat, este conștient de faptul că predarea cârmei OSCE în mâinile României, care se clatină în bătaia vânturilor social-economice nefavorabile, este doar un trecător foc de artificii și că „se face din țânțar armăsar", cum a descris plastic acest „succes" directorul ziarului Adevărul, într-un remarcabil editorial.

Dl. Andrei Pleșu, care de la venirea sa în fruntea diplomației, în toamna lui 1997 afirma, în permanență, că este un adept înflăcărat al „dimensiunii morale" în activitatea diplomatică, a ajuns în situația de a-și recunoaște eșecul și de a se lamenta public, mai exact de a-și plânge în mod public soarta, notează în continuare corespondentul ziarului Politika.

„În calitatea mea de ministru de externe am reușit incomparabil mai puțin decât mi-am propus", iar „inventarul meu de până acum ar fi suficient pentru o despărțire", a declarat recent dl. Pleșu, lăsând să se înțeleagă că intenționează să se retragă „de pe baricade".

Recunoscându-și înfrângerea, dl. Pleșu a declarat: „După ce mă voi retrage din funcția pe care o exercit în momentul de față, voi spune tot ce știu", declarație care a atras atenția maximă a presei locale. Cu toții știu că dl. Andrei Pleșu știe multe, mai ales din ceea ce se petrecea în culise. Tocmai acest lucru subliniază un om care îi este apropiat politic, senatorul Octavian Știreanu, care în cotidianul Azi scrie că „asistăm la decăderea unui intelectual mâhnit" care a fost folosit în mod abuziv ca „reclamă fosforescentă".

Corespondentul ziarului belgrădean își informează cititorii că dl. Andrei Pleșu este un cunoscut filozof, fost disident și de o profunzime intelectuală de excepție. Un timp a fost ministrul culturii. Ulterior, când l-a avut ca oaspete, la București, pe ministrul britanic de externe, dl. Pleșu se lăuda public că „domnul Cook" și cu mine suntem promotori intransigenți ai „moralei în diplomație". Acum, dl. Andrei Pleșu, atras în marile și sângeroasele „jocuri" agresive ale SUA și NATO în Kosovo, s-a convins personal că în politica „mondialistă" nu există morală.

După ce menționează reacțiile foștilor miniștri de externe, Adrian Năstase și Teodor Meleșcanu, ziaristul iugoslav notează: „Există păreri că recentul demers al d-lui Pleșu a intervenit ca o consecință a faptului că președinția (statului) dorește să preia atributele MAE". Aceste supoziții sunt oarecum confirmate de însăși afirmațiile ministrului Pleșu că „în România există nenumărate ministere ale afacerilor externe", explică ziarul.

În finalul corespondenței sale, ziaristul iugoslav conchide: „După toate probabilitățile, motivul real (al demersului d-lui Pleșu) are un substrat politic mai profund, rușinosul eșec al aventurii militare americane în Balcani, în care au fost atrase cu forță multe țări din regiune, printre care și România. De aceea, mulți au început deja să fugă de răspunderea pe care o poartă. Pleșu este printre primii...".

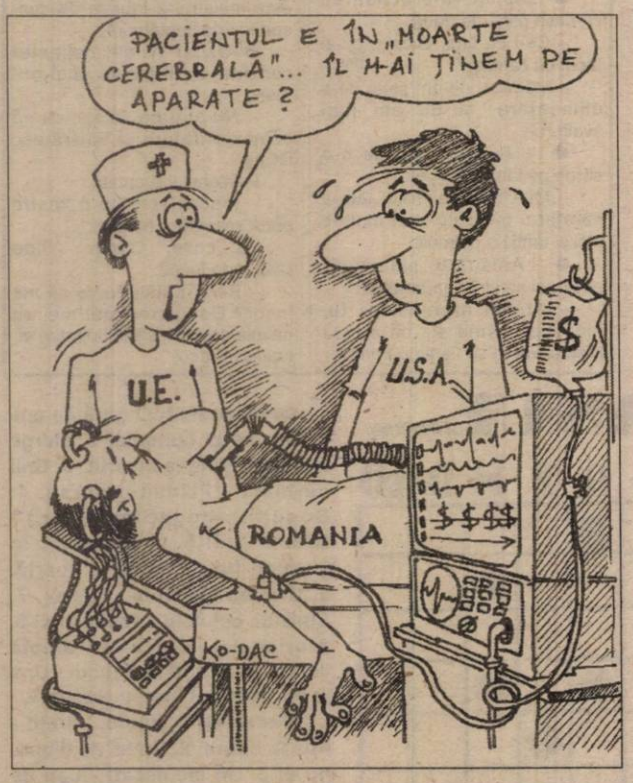

DE CE NU ESTE PUTERNICĂ ROMÂNIMEA DIN SUA?

Comunitatea românească din SUA este extrem de complexă, extrem de variată ca educație, vârstă, religie etc. Principalele state în care trăiesc românii sunt: New-York, California, Florida, Ohio, Texas, Michigan, Illinois, New Jersey, Pensylvania.

Această comunitate continuă să crească pe zi ce trece, are acum zeci de organizații (de toate felurile: politice, culturale, religioase) și zeci de ziare și publicații. Cu alte cuvinte, comunitatea românească este mare, prosperă și adaptată vieții din SUA.

În ce privește puterea politică a acestei comunități, lucrurile stau cu totul altfel. Deocamdată cel puțin, nu dispun decât de foarte puțină forță și influență politică. Motivele sunt multe. Unele pot fi corecte, altele nu. În primul rând, românii, sau cei originari din România, sunt extrem de diverși, de diferite religii și de diferite orientări politice. Apoi, ei trăiesc răspândiți într-o țară cu o populație de peste 274 de milioane de oameni, în care diaspora românească reprezintă doar o picătură. Mulți au ca priorități probleme legate de supraviețuire și de realizare profesională.

Și totuși, ce-ar trebui să facă românii ca să fie mult mai puternici? Pentru că sistemul politic american le-ar permite acest lucru. În această țară, politica națională o face Congresul și Casa Albă. Restul este local. Comunitatea aici poate influența primăriile, precum și politica guvernatorială a statelor. În mod normal, ar trebui să avem oameni (români) în diferite funcții și posturi, cel puțin în locurile în care sunt comasați în număr important.

S-a vorbit întotdeauna despre lipsa de unitate a comunității românești. Eu doresc să abordez acest aspect din alt punct de vedere, pentru că și alte comunități minoritare nu sunt suficient de unite. Părerea mea este că nu oamenii aduc unitatea într-o comunitate. Doar un lider adevărat poate să facă acest lucru, unind oamenii în jurul unei idei, al unui țel, al unui deziderat comun. Nu cred că sunt dezbinați pentru că sunt români. Cred că nu au încă astfel de lideri majori.

Dată fiind varietatea de indivizi din comunitatea românească și răspândirea lor în America, este probabil normal să nu avem lideri care să fie acceptați de un număr prea mare de oameni. Mai există însă și o altă problemă. Liderii locali, preoți, pastori, activiști culturali sau politici, șefi de organizații etc., stau de obicei cât mai departe de politica americană.

Puțini au încercat să se implice în acest joc al puterii. La Chicago și în Ohio au avut loc unele încercări, cu succes. Cum se poate obține putere sau influență politică în SUA? În primul rând cu bani, dar, majoritatea dintre ei nu au suficienți bani pentru a atrage atenția marilor oameni politici americani. Dar au la dispoziție a doua metodă, cea a voturilor. Din păcate, nu știu din ce motive românii nu prea merg să voteze. Puțini sunt înregistrați pentru vot, și mai puțini merg la urne. Comunitățile românești renunță la puterea politică cel puțin locală, pe care o oferă sistemul electoral american. Politicienii americani știu că fiecare vot contează. Pentru că mexicanii votează și merg la urne în California, politicienii îi curtează, le cer părerea și țin aproape de ei. Pentru că majoritatea cubanezilor votează în Florida, chiar și Casa Albă se ferește să-i supere. Pentru că portoricanii din New York votează acum în număr mare, Clinton a ajuns să elibereze 14 deținuți portoricani, doar pentru a obține voturi pentru democrați în general și pentru alegerea în Senat a soției lui. Politica, în America, este locală după cum am spus, și liderii americani sunt extrem de atenți la comunitățile minoritare care votează. Maghiarii și cehii, deși mult mai puțini decât românii, merg la vot și reușesc să își propulseze propriii concetățeni și au o influență mare la Washington.

În momentul în care suficient de mulți români se vor decide să voteze, și în momentul în care suficient de mulți lideri locali ai acestor comunități vor învăța să folosească liste de votanți pentru a obține ceva de la politicienii americani (fie ei locali, în stat sau federali), în acel moment comunitatea română va deveni și ea puternică. Și de acest lucru ar beneficia cu toții: și noi, și ei de acolo.

TIMOTEI DANIEL

Ungaria nu va impune viză de intrare

Ungaria nu va introduce obligativitatea vizei de intrare pentru cetățenii țărilor vecine, a declarat Secretarul de stat în MAE ungar, Szolt Nemeth. Ungaria nu intenționează să impună vize de intrare atît timp cît nu va adera la Uniunea Europeană.

În virtutea acestei decizii, guvernul de la Budapesta va demara o intensă campanie de lobby în favoarea scoaterii României de pe lista neagră a țărilor ai căror cetățeni sunt obligați să solicite vize pentru a intra în țări membre ale UE.

EST TRANS CONSTRUCT

Măsura economiei tale

ÎN EXTRASEZON MARI REDUCERI DE PREȚURI

- Țigle import Ungaria cal. I tip JAMINA

- Țigle CSARDAS
- Țigle TANGO
- Țigle KERINGÖ
- COAME GLAZURATE
- FOLIE PENTRU ACOPERIȘ

Arad, Micălaca - Calea Radnei, nr. 262. Telefon: 252258

(658386)

G.I. MOTOR

Telefon 251417

Vinde numai prin

DEPOZITUL DIN GARA Arad

CIMENT ALEȘD

39.000 lei sacul (are inclus TVA)

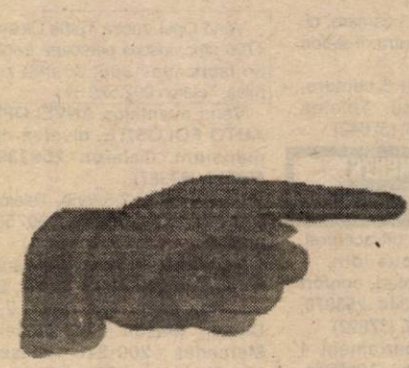

(659298)

Căutăm spațiu (hală) pentru depozitare cu suprafața de aproximativ 1000 mp. cu posibilități de descărcare Tir.

INFORMAȚII LA TEL: 092 620291; 057 289411

SUPERCONCURS 1999 QUASAR 2000

NOKIA 3210-129$***
ERICSSON 1018- 49$***
BOSCH 509- 39$***
MITSUBISHI MT 35- 69$***

Până la 31.12. oferta CONNEX:
- conectarea şi primele trei luni de abonament gratuite.

Până la 31.12. oferta QUASAR:
- telefoane începînd de la 39$*.
- te conectezi şi eşti înscris direct la Superconcursul QUASAR 1999-2000;
- 11 superpremii de zeci de milioane, marele premiu : DACIA 1310.

Te priveşte direct!

Mag. QUASAR
Piața A. Iancu, nr.10, tel:057-211.822

QUASAR dealer autorizat CONNEX

*Preţurile nu conţin TVA, **în limita stocului disponibil.

JUDECĂTORIA GURAHONȚ

Anunță organizarea licitației publice la sediul Judecătoriei Gurahonț, camera nr. 2, în data de joi, 16 decembrie 1999, ora 13,00, în vederea vânzării bunurilor debitoarei SC Agroindustriala Ineu SA, la prețul maxim oferit.

1. Sediile fermelor nr. 9 și 10 Cuied, evaluate la 240,0 mil. lei
2. Stația de pompe Buteni cu rețeaua de alimentare cu apă, evaluate la 214,0 mil. lei.

Informații suplimentare la sediul Judecătoriei Gurahonț - executor judecătoresc.

ELS ELECTRONIC SHOP

ELECTRONIC SHOP
Arad P-ta UTA bl U 1-2
Tel. 271 123, 271 642
Canon

MARI REDUCERI DE PRET
Copiatoare, faxuri, calculatoare, imprimante, consumabile.

MATRIMONIALE

891111

Apeleaz-mă și îți voi dezvălui tainele iubirii!

Primele 20 secunde GRATUIT! Cu numai 14.950 lei/ 30 secunde. (c)

INTELECTUAL, 38, caută parteneră, compatibilă (inclusiv văduvă); Emil. Telefon 094.988.832. (37787)

VÂNZĂRI APARTAMENTE O CAMERĂ

Vând garsonieră cf. I, Micălaca, îmbunătățită, preț 11.000 DM, negociabil. Telefon 094 533 258. (37540)

Vând garsonieră mobilată, Micălaca, bl. 231, 6.500 DM. negociabil. Telefon 557315. (36758)

Vând apartament 1 cameră, confort I, zona Podgoria și garaj clădit. Telefon 233317 dimineața și după ora 14. (36956)

Vând apartament 1 cameră, confort I, str. Praporgescu. Telefon 255133. (37441)

Vând urgent apartament 1 cameră superamenajat, parter, Grădiște. Telefon 243303; 094.282.509. (37710)

Vând garsonieră confort I, mobilată, etaj II, bloc Z15. Telefon 234964, zilnic orele 7-10. (37705)

Vând apartament 1 cameră, confort I, etaj I, 8.800 DM negociabil, Vlaicu. Telefon 254973. (37700)

Vând garsonieră liberă, confort I, etaj II, Micălaca; apartament 4 camere, etaj II, A. Vlaicu. Telefon 224556; 241838. (37698)

Vând garsonieră confort I, îmbunătățită, etaj III, str. Poetului, bloc P1. Telefon 092.747.399. (37675)

Vând garsonieră Micălaca, bloc 233, etaj I, faianță, gresie. Informație telefon 264236. (37724)

Vând garsonieră Micălaca. Telefon 283382. (37751)

Ocazie! Vând garsonieră gen apartament o cameră, balcon închis, lângă stația tramvai Confecții, 6.500 DM. Telefon 092.344.705. (37769)

Vând garsonieră Alfa, etaj I. Telefon 276864, orele 16-20. (37773)

VÂNZĂRI APARTAMENTE DOUĂ CAMERE

Vând apartament 2 camere, bloc 12, sc. A, ap. 16, 10.000 DM (Confecții). Telefon 092.295.340. (37357)

Vând apartament 2 camere, zonă ultracentrală, multiple îmbunătățiri. Telefon 092.391.569; 465372. (37137)

Vând apartament 2 camere în Poiana Brașov. Telefon 092/ .249.495. (37626)

Vând apartament 2 camere cu garaj, Micălaca. Telefon 253686. (37673)

Vând apartament 2 camere, confort I și garaj, zona UTA. Telefon 249246. (37981)

Vând apartament 2 camere, central, zona Podgoria, et. 4/4. Telefon 092.372.730. (37692)

Vând apartament 2 camere, Chișineu-Criș, central; îmbunătățiri, etaj I. Telefon 094556105. (37437)

Vând apartament 2 camere, zona Podgoria. Telefon 233588, 094.592.267. (37608)

Vând apartament 2 camere, Micălaca, etaj I, garaj. Telefon 094.764.466. (37608)

Vând urgent apartament 2 camere confort II, îmbunătățit, parter, scurgere și contorizare separată. Telefon 094698567. (37694)

Vând apartament 2 camere; zona Intim, Lipova. Telefon 561698. (4809320)

Vând apartament 2 camere, confort I, îmbunătățit, hol mare. Telefon 247424.

Vând apartament 2 camere, ultracentral, cu toate îmbunătățirile, Chișineu-Criș. Telefon 520055. (4115766)

VÂNZĂRI APARTAMENTE TREI CAMERE

Vând apartament 3 camere decomandat, etaj 2, zona 300, garaj. Telefon 259188; 092/ 358.171. (37511)

Vând urgent apartament 3 camere, decomandat, confort I, central, preț negociabil. Telefon 235676, orele 17-21. (37376)

Vând apartament 3 camere, decomandat, îmbunătățit, parter, Micălaca. Telefon 263240. (37636)

Vând apartament 3 camere, zona III, ocupabil. Telefon 272019; 092.491.967. (37627)

Vând apartament 3 camere, cf. I, bine întreținut, centru. Telefon 250209. (37441)

Vând apartament 3 camere, confort I, Micălaca. Telefon 262391; 092.388.166. (37642)

VÂNZĂRI APARTAMENTE PATRU-CINCI CAMERE

Vând apartament ultracentral, str. Horia, compus din: 4 camere, 2 băi, 2 holuri, confort sporit. Telefon 255344, 253070, 253218, 094.797.812. (37622)

Vând urgent apartament 4 camere, Piața Soarelui - Micălaca, semidecomandat, etaj II, 2 balcoane, 2 băi; preț 20.000 DM negociabil. Telefon 092.600.772. (37356)

Vând (schimb) apartament 4 camere, Micălaca. Telefon 264393.

Vând apartamente: 4 și 2 camere. Telefon 223552. (37579)

Vând apartament 4 camere, Vlaicu, bloc Z26, etaj 8/8, îmbunătățit, 26.000 DM negociabil. Telefon 281479; 251438. (37699)

VÂNZĂRI CASE

OCAZIE! Vând CASĂ toate utilitățile, suprafața 900 mp. Telefon 092.239.471; 256543, până la ora 16. (37397)

Vând casă cu curte, 400 mp, mobilier. Telefon 092 599 416. (37578)

OCAZIE! Vând VILĂ nouă, 6 camere, 2 intrări, posibilitate mansardare, încălzire centrală gaz, curent trifazic. Telefon 285485. (37800)

Vând casă centrală în Pecica, 6 camere, bar, abator, 2 intrări, ocupabilă imediat, 40.000 DM. Telefon 056 - 283926; 057 - 468666. (37361)

Vând, în rate, casă 5 camere, dependințe, gaz stradal și teren intravilan, ambele în Grădiște. Telefon 276419, 237794. (37535)

Vând casă 3 camere, dependințe, Grădiște și casă, gospodărie mare și pământ în Somoșcheș nr. 240. Telefon 260360. (37000)

Vând casă amenajată occidental, ocupabilă imediat, grădină 720 mp, încălzire centrală, Grădiște, str. Petru Rareș, nr. 109, preț 90.000 DM negociabil. Telefon 254772. (37489)

Vând casă cu etaj, nouă, parter 80% terminată, Chișineu Criș, str. Cuza Vodă, nr. 2. Telefon 521186. (4115759)

Vând casă cărămidă, Curtici, tot confortul, rate, variante. Telefon 464292. (37612)

Vând casă mare, gaz, anexe, poziție bună, localitatea Vladimirescu, str. Gării, nr. 11, preț 42.000 DM negocibil. Telefon 216161. (37706)

Vând casă central, parter - privatizat, etaj - apartament. Telefon 234862. (37657)

Vând casă cu grădină, Chișineu-Criș, str. Crizantemelor, nr. 16. Telefon 520071. (4115765)

Vând urgent casă frumoasă, tot confortul, grădină, str. Vișinului. Telefon 276271. (37731)

Vând în Sânicolau Mic, str. cpt. I. Fătu (fost Scânteia), nr. 63, casă 4 camere, grădină, anexe, 30.000 DM; ocupabilă imediat. Telefon 056 - 283926 și 057 - 460064; vizibil în fiecare sâmbătă, orele 15-16. (37361)

VÂNZĂRI SPAȚII COMERCIALE

Vând spațiu ultracentral, situat în curte, 135 mp. Telefon 276898. (35381)

Vând SPAȚIU pe ȘTRAND „Bar Verde". Telefon 250547. (37743)

VÂNZĂRI TERENURI

Vând loc de casă cu grădină la șosea, posibil privatizare, Sâmbăteni, 6500 DM negociabil. Telefon 057 - 216161. (37706)

Vând teren cu proiect, Pecica, 608 mp. Telefon 468667. (3042173)

Vând 5 ha pământ comuna Galșa, preț convenabil. Telefon 531479. (4809322)

VÂNZĂRI AUTO

Vând Opel Vectra Turbo Diesel, 1700 cmc, înscris persoană fizică, an fabricație 1996, 36.000 km rulați. Telefon 092.529.611.

Vând avantajos ANVELOPE AUTO FOLOSITE, diverse dimensiuni. Telefon 259339; 563027. (37387)

Vând IVECO 3,5 tone. Telefon 098.621.112; 259715; 280753. (37717)

Vând motoare import Germania cu acte vamale: Golf I, Golf II, D-TD, Passat D. Ford Sierra 2,3 Diesel, Mazda 626 Diesel,. Mercedes 200-240 Diesel, Mitsubishi Lancer Diesel, Peugeot Diesel, Escort, 16 Diesel, Fiat T.D, Fiat Ducato 2,5 TD, Opel Kadett 1,6 Diesel, Fiat Regata Diesel, Mercedes Bus 207 Diesel, și diverse piese de schimb; chiuloase, electromotoare, alternatoare, radiatoare, pompe injecție, faruri etc. Telefon 094.872.611; 094.982.989.

Vând Dacia 1310, an 1986 și Talbot Horizon, preț negociabil. Telefon 092.774.129. (37341)

Vând Seat Malaga, an fabricație 1990 Diesel, cu numere valabile, Belgia, 1.800 DM. Telefon 094.872.159. (37365)

Vând caroserie Dacia completă, stare perfectă. Telefon 249484. (37750)

Vând Mercedes 190 D, din 1987, stare perfectă (trapă, cârlig, alarmă, închidere centralizată, casetofon), vizibil la intrare pe str. Roșiori, lângă ABC. (37450)

Vând motor Lancia Prisma Turbo Diesel, complet, 20.000 km. Telefon 278091. (37750)

Vând VW Golf II, neînmatriculat, recent adus în țară, preț 1.500 DM. Telefon 250666, 219979. (37562)

Vând Mercedes 280 SE, multiple îmbunătățiri, neînmatriculat, stare de funcționare. Telefon 092 706 535, 092 536 585. (37562)

Vând urgent Audi 100 CC, cu vama plătită integral. Telefon 092 706 535 sau 219979. (37562)

Vând Trabant Combi, urgent, 500 DM, negociabil. Telefon 057/260592. (37577)

Vând urgent Lada 1500, stare foarte bună de funcționare. Telefon 092.666699. (37587)

Vând TV 35, an fabricație 1993, motor Brașov, roți duble. Telefon 285102. (37536)

Vând Lada 1500, 8.000.000 lei, negociabil. Telefon 562803 sau 093.207.538. (37534)

Vând Dacia 1310, 1988, 1700 DM, negociabi. Telefon 287224. (37447)

Vând urgent (schimb) VW Passat Combi 1600, 1988. Telefon 057-468613. (3042174)

Vând Opel Frontera TDI, 1993, Euro II, neînmatriculat. Telefon 092.810.065. (37659)

Vând Dacia Nova, 1998. Telefon 092.810.065. (37660)

Vând Jeep Mitsubishi L200 (pick-up), 4 uși, an 1995, înmatriculat recent, preț 18.500 DM. Telefon 534133. (37680)

Vând Ford Escort 1,3, 1985, persoană fizică, 3.800 DM. Telefon 220650 sau 093.227.508. (37691)

Vând Dacia 1307, an fabricație noiembrie 1997, rulat 3400 km, preț informativ 5.300 DM. Telefon 253699. (37407)

Vând Audi 80, 1977, motor 1,6, CIV, numere noi, înscris persoană fizică, preț convenabil. Telefon 561507. (4809318)

Vând tractor 640 și plug din 1995. Seleuș, telefon 177. (5226695)

Vând VW Vento Turbo Diesel, toate îmbunătățirile, an fabricație 1994, înscris persoană fizică, preț 15.300 DM, negociabil. Telefon 466642 sau 094 127 569. (5226696)

Vând motor Diesel ARO Brașov, 6.000 km. Telefon 468680. (3042171)

Vând Trabant 601 stare bună, preț 400 DM negociabil. Informații Lipova, str. Mărășești, nr. 56. (4809317)

Vând Peugeot 205, an fabricație 1990, motor 1,1 i, 2 uși închidere centralizată, geamuri electrice, genți aluminiu, trapă, cas + boxe. Telefon 092.308.018. (37343)

Vând VW Passat G 60, an 1991, injecție, tracțiune 4x4, coputer, ABS, închidere centrală, etc., înmatriculat recent, persoană fizică, 130.000 km; 11.000 DM negociabil. Telefon 094.231.285. (37475)

Vând VW Passat benzină, an 1984, cutie 5 trepte, capitala făcută în Austria, stare impecabilă, non-profit, 4.500 DM negociabil. Telefon 094.231.285. (37475)

Vând Dacia 1300, 1980, stare funcționare, 1.300 DM negociabil. Telefon 267159. (37443)

Vând Mercedes 200 Diesel, caroserie 124, culoare alb, stare impecabilă, înmatriculat. Telefon 094.556.105. (37437)

Vând SRD în stare de funcționare, CIV, numere noi. Telefon 520356. (4115764)

Vând DACIA 1300, 1979, perfectă stare de funcționare, preț 1.200 DM. Telefon 513001.

Vând semiremorcă auto 20 tone. Informații telefon 270441. (37737)

Vând Dacia Breck, an 1991, 2.500 DM negociabil. Telefon 057 - 277189. (37732)

Vând Ford Sierra 2000 cmc, benzină, înscrisă normal, 3.200 DM negociabil. Telefon 057 - 277189. (37732)

Vând Volvo 850 - 20 V, 1994, înmatriculat. Telefon 272812; 284476. (37730)

Vând U-650, remorcă, compresor, bloc motor, reductor, punte spate, combină Claas 3m. Telefon 461246. (37595)

Vând Renault 21 Nevada, an 1988, înmatriculat, localitatea Sebiș. Telefon 420342. (4810508)

Vând (sau varinate) BMW 524 TD din 1986, str. Constituției, nr. 55. Telefon 286748; 092.495.640. (37774)

VÂNZĂRI ELECTRO

Vând TV COLOR en-gros, en-detail, gamă diversificată, prețuri minime; garanție. Telefon 289456; 092.239.242. (37484)

Vând TV color, 1.000.000-2.000.000 lei, garanție 6 luni. Telefon 244904, orele 9-17. (35334)

Vând ieftin 486 DXZ/66, 8 (16)Mb, HDD 270 (350, 540, 640) tastatură, mouse, monitor SVGA color (compatibil Windows'95, jocuri), preț 210-300 DM, garanție. Telefon 057/252983; 092.353.498.

Vând CÂNTARE ELECTRONICE și CASE MARCAT FISCALE avizate de Ministerul Finanțelor, pentru comerț, servicii, restaurant, benzinărie. Telefon 272727; 092.264.526. (37250)

Vând calculator 486DX2/66 MHz, HDD 240, 8MbRAM, monitor SVGA, preț 220 DM. Telefon 057-234718; 092.972.017. (37603)

Vând TV color, videorecorder, mașină spălat automată, cuptor microunde, calorifer electric. Telefon 284604. (36793)

Vând avantajos: MAȘINI SPĂLAT AUTOMATE, CONGELATOARE, combine frigorifice, frigidere, TV color; OFER GARANȚIE. Telefon 259339; 563027. (37387)

Vând TV color, combină frigorifică, congelator, mașină de spălat automată. Telefon 285010. (36790)

Vindem TV COLOR, stereo, 150 modele, mari, mici, vizibile zilnic, între orele 10-20, prețuri convenabile. Telefon 280260, 211213. (37257)

Vând televizoare color Philips, Telefunken, Nokia, Grundig, stereo, teletext. Telefon 264004. (37388)

Vând toată gama de piese pentru frigidere casnice și comerciale; frigidere second-hand. Telefon 270622. (37398)

Vând televizor nou, marca Phillips, stereo, cu garanție. Telefon 288973. (37480)

Vând diferite televizoare, modele noi, teletext, telecomandă, 200-400 DM. Telefon 219979, 092 706 535. (37562)

Vând vitrină frigorifică pe orizontală, compartimentată, 180/80 cm, 1 an garanție. Telefon 289667. (34661)

Vând frigider, 1 an garanție; plata în rate. Telefon 289667. (34661)

Vând mașină de spălat automată Boch și Privileg, 100 DM în rate, 1 an garanție. Telefon 274118. (34661)

Vând TV color 100 DM, 6 luni garanție. Telefon 274118. (34661)

Vând combină frigorifică 1 an garanție, plata în rate. Telefon 274118. (34661)

Vând congelator cu sertare în rate, 1 an garanție. Telefon 289667. (34661)

Vând TV COLOR, modele cu design deosebit și de firme bune. Telefon 260807. (37449)

Vând frigider Zill, 240 litri, excepțional și televizor alb-negru. Telefon 235069. (37665)

Vând TV Grundig nou. Telefon 464840. (37718)

Vând TV color: Vestel, Sony, Philips; sigilate; preț negociabil. Telefon 210631. (37742)

Vând motor trifazic 7,5 kw, 2.800 turații. Informații telefon 289307. (37747)

Vând combină muzicală Daewoo, Ami 530 cu 1 CD, 2 boxe și telecomandă, preț acceptabil și negociabil. Telefon 288951. (37772)

VÂNZĂRI DIVERSE

Vând en-gros HAINE secondhand GERMANIA, peste 20 sortimente. Telefon 289456, 092.239.242. (37484)

Vând: COTURI și BURLANE FUM 21.000 lei/buc.; PLASĂ GARD zincată 13.420 lei/kg, orice dimensiuni; PLASĂ RABITZ 22.000 lei/kg și CUIE CONSTRUCȚII 9.500 lei/kg, str. Vrabiei nr. 4. Telefon 289997, 094.558.552.

Vând țărâte 1400 lei/kg. Informații telefon 462342. (4114780)

Vând boia ardei dulce, garantez calitatea, 35.000 lei/kg. Telefon 094.698.849. (37411)

Vând LEMNE FOC TĂIATE, 175.000 lei. Telefon 214010. (37759)

Vând cazan țuică nou, 170 litri. Telefon 094.698.849. (37411)

Vând Volkswagen Golf '95, Diesel, cu sau fără firmă. Informații telefon 057-277493. (37512)

Vând LEMNE FOC, esență tare, orice cantitate. Telefon 210373. (37539)

Vând schiuri de marcă și clăpari, diferite mărimi, costume schi. Telefon 254162. (37576)

Vând tocătoare de tulei, pe două rânduri. Telefon 286180. (37380)

Vând REPATRIERE ÎNTREAGĂ. Telefon 462484. (37753)

Vând mașină cu jet de apă pentru spălat mașini, pompe injecție toate tipurile. Telefon 094.872.611; 094.982.989.

Vând dormitor „Ludovic" alb, 10 milioane, canapea cu două fotolii, 6 milioane, ambele stare perfectă. Telefon 241478, orele 8-16. (37613)

Vând acțiuni West Bank. Telefon 092.249.495. (37626)

Vând garaj autorizat, zona 3, bl. 330. Informații telefon 279231. (37678)

Vând ouă de prepeliță. Telefon 262619. (37683)

Vând făină furajeră 1500 lei/kg. Informații telefon 462342. (4114785)

Vând canapea piele 3 locuri, 200 DM. Telefon 289667. (34661)

Vând garaj nou, zona Alfa. Telefon 258318; 094193746. (37380)

Vând diferite haine femei + bărbați, bibelouri, vitrină, binoclu mare, masă, scaune, fotoliu. Telefon 240535. (37502)

Vând parchet fag aburit 10 mp, calitatea superioară. Telefon 267159. (37443)

Vând vacă gestantă Holstein 3,5 ani, localitatea Sâmbăteni, nr. 423. Telefon 057/216161. (37706)

Vând în Ineu, 500 kg varză murată, 4.000 lei/kg. Telefon 512410. (4112530)

Vând instant pe gaz, noi, 10 - 13 litri. Telefon 252313. (37718)

Vând boia de ardei iute, Chișineu-Criș. Telefon 522180. (4115762)

Vând termostate pentru incubatoare și automat pentru iluminat casa scării, cu garanție. Telefon 232908. (37725)

Vând HAINE din import Germania, la kg, preț 20.000 lei. Telefon 274540. (37741)

Vând congelator, frigider, șpohert, cuptor de fier; str. Dreptății, nr. 9. (37606)

Vând BRAZI ARGINTII - ADEVĂRAȚI, preț 200.000 - 250.000 lei. Telefon 094.847.712. (37739)

Vând porci 95 kg și pământ la Aluniș. Telefon 287119. (37748)

Vând remorcă pentru Dacie neânscrisă, soia boabe, cântare de 200, 500 kg fier, prășitoare pentru cai, mori cu ciocane - 2 bucăți, pompe 1,5 toli - 3 bucăți, sobă motorină, injectoare cu fotocelulă - 2 bucăți, cauciucuri spate pentru 650 - folosite, calorifere din fontă - 30 bucăți. Informații telefon 466155. (5226698)

CUMPĂRĂRI TERENURI, IMOBILIARE

Cumpăr urgent apartament 3-4 camere, Piața Soarelui; ofer 13.000 - 15.000 DM. Telefon 092.774.129. (37341)

Cumpăr apartament 2 camere, cf. I, Vlaicu, centru sau Micălaca. Telefon 255133. (37441)

CUMPĂRĂRI AUTO

Cumpăr, în Ineu, semiremorcă 500 kg. Telefon 512928. (4112528)

CUMPĂRĂRI DIVERSE

Cumpăr GRÂU PANIFICAȚIE, cantități mari, preț bun, plata pe loc. Telefon 276477. (37620)

Cumpăr tăurași, între 200-300 kg. Telefon 254832. (37625)

Cumpărăm: ORZ, GRÂU furaj, ORZOAICĂ, PORUMB recolta 1999, plata la ridicare. Telefon 065/163885; 094.789.037. (f. 974377)

Cumpăr porumb boabe. Telefon 094.772.259; 243905. (37322)

Cumpăr porumb boabe și știuleți; plata pe loc. Telefon 094.784.568. (37410)

Cumpăr grâu, 1500 lei/kg, cantități mari. Informații telefon 462342. (4114784)

Cumpăr antichități tablouri, argintărie, ceasuri, ilustrate, mobilier. Telefon 278626. (37571)

CERERI ȘI OFERTE DE SERVICII

SOCIETATE COMERCIALĂ angajează BĂRMÂNIȚĂ. Telefon 092.301.798; 281343. (37567)

Caut PROFESOR - INSTRUCTOR pentru ORGĂ, muzică populară. Telefon 468734. (37733)

ANGAJĂM CONFECȚIONERE; salarii avantajoase, Rusu Șirianu, nr. 2. Telefon 283036, 233687. (37771)

PRESTĂRI SERVICII

REPARAȚII frigidere, congelatoare, cu piese noi și secondhand. Telefon 270622. (37399)

REȚINEȚI locuri pentru 2000, PERMISE ABCDE, CARMEN'99. Telefon 255445. (37425)

DIVERSE

REVELION „2000" CASA ARMATEI, la prețuri minime. Orchestra: VIOREL LERIC. Telefon 281542. (37791)

OFER ÎMPRUMUT VALUTĂ cu ipotecă. Relații telefon 092.930.785. (37292)

SC „ARCOOM" str. Clopca, nr. 8, telefon 256919, organizează licitație în data de 15 decembrie 1999, ora 10, la sediul societății, pentru închirierea spațiilor comerciale din: Aradul Nou, bloc 4, sc. A (65 mp) și C. A. Vlaicu, nr. 165-169, ap. 4 (75 mp). (37561)

(Continuare în pagina 15)

(Urmare din pagina 14)

În data de 16.12.1999, ora 12, se vinde la licitație publică, la sediul Judecătoriei Gurahonț, camera 2, imobilul situat în orașul Sebiș, str. Prunișor, nr. 225, proprietatea debitoarei Voian Maria, compus din casă, curte și grădină în suprafață de 3654 mp cu prețul de strigare de 60.000.000 lei. Informații suplimentare la sediul Judecătoriei Gurahonț, Biroul Executor Judecătoresc, în zilele de marți și joi, orele 8-15. (37619)

SC „CEREALCOM" SA Arad, cu sediul pe Calea 6 Vânători, nr. 51, dorește să obțină autorizația de mediu, pentru depozit de produse de uz fitosanitar din grupa de toxicitate I, II, III, IV, pentru subunitățile sale: Baza Siloz Arad, Calea 6 Vânători, nr. 51; Baza Siloz Pcica, FN; Baza Siloz Sântana, FN; Baza Siloz Vinga, FN. Contestațiile se pot depune la Agenția de Protecția Mediului Arad, Bd. Dragalina, nr. 16. (37761)

CITAȚII

Se aduce la cunoștință că pe rolul Judecătoriei Arad, se află dosarul nr. 8815/1999, cu termen de soluționare la data de 12 ianuarie 2000, având ca obiect cererea petentului Herczeg Emeric Petru, domiciliat în Arad, str. Alexandru cel Bun, nr. 7, pentru constatarea dobândirii de către acesta a dreptului de proprietate cu titlu uzucapiune, privind cota de 2/3 din imobilul situat în Arad, str. Alexandru cel Bun, nr. 7, jud. Arad, înscris în CF 2873 Arad, cu nr. top 3490/b, proprietatea lui Pecican Aurel. Persoanele interesate pot face opoziție la nr. de dosar sus arătat, în termen de o lună de la data publicării prezentei. (37755)

TURISM

Câștigi un milion de lei cu

ATLASSIB

Călătorești cu autocarele noastre moderne în Europa:
GERMANIA, AUSTRIA, FRANȚA, ITALIA, SUEDIA (plecări zilnice).
BELGIA, OLANDA, DANEMARCA, ANGLIA, FINLANDA, NORVEGIA, SPANIA, PORTUGALIA, UNGARIA, IUGOSLAVIA și poți fi un călător câștigător!
NOU! Reduceri de tarife în luna DECEMBRIE! Reduceri suplimentare pentru: elevi, studenți, pensionari și grupuri. B-dul Revoluției nr. 35, telefon 251871, 252727; Autogara, telefon 270562.

O poartă deschisă spre EUROPA. (c)

ÎNCHIRIERI

Închiriem spații comerciale pentru magazine, depozite, producție, etc. Telefon 281060 și 281036. (36982)

Închiriez spațiu comercial ultracentral, Bd. Revoluției, nr. 35. Telefon 279336. (37358)

Închiriez spații comerciale și depozit pe Calea Lipovei nr. 113, vizavi Restaurant Flora. Telefon 092 921 103. (37401)

Ofer spre închiriere grădină în Micălaca. Telefon 259726. (37481)

Dau în chirie spațiu comercial complet amenajat. Telefon 231089, seara. (37677)

Închiriez garaj ultracentral, str. V. Milea. Telefon 092.562.017. (37514)

Închiriez apartament 3 camere, semimobilat, Alfa. Telefon 211174. (37510)

Închiriez una cameră în Grădiște. Telefon 220427. (37570)

Dau în chirie apartament 2 camere, Micălaca, 70 DM anticipat 6 luni. Telefon 263815, după ora 17. (37623)

Închiriez apartament 2 camere, central, tot confortul, de preferință perioadă lungă de timp. Telefon 274271. (37704)

Închiriez apartament 2 camere, mobilat, Vlaicu. Telefon 251438, 281479. (37699)

Ofer pentru închiriere apartament 2 camere, central. Telefon 289149. (37695)

Ofer spre închiriere apartament 2 camere (ne)mobilat. Telefon 287503. (37696)

Închiriez la 2 băieți, una cameră mobilată, plus dependințe. Telefon 287996. (37714)

Închiriez spațiu comercial ultracentral, aproximativ 85 mp sau fracțiuni. Telefon 092.515.769. (37712)

Ofer spre închiriere garsonieră, mobilată, Micălaca. Telefon 266589. (37728)

Ofer spre închiriere apartament 2 camere, pe termen lung, central. Telefon 282346; 232035. (37746)

Închiriez apartament mobilat, primesc și elevi, studenți. Telefon 416208. (37796)

PIERDERI

Pierdut carnet șomaj eliberat de DMPS Arad, pe numele Cosma Aurica. Îl declar nul. (37653)

Pierdut legitimație de acces eliberată de SC „Feroneria" SA Arad, pe numele Subului Mircea. O declar nulă. (37637)

Pierdut tichet asigurare auto, nr. 0670989, din 01.09.1999, eliberat de ARDAF Arad, pentru autoturism Jeep - AR 60 XXL, aparținând SC „TECNOMET" SRL. Îl declar nul. (37726)

Pierdut legitimație de călătorie, eliberată de Universitatea Aurel Vlaicu, pe numele Boca Marcela Nadia. O declar nulă. (37722)

Pierdut facturiere de la nr. 3648721-3648728 și chitanțier ne la nr. 6795951-6796000, aparținând SC „TRICUM" SRL. Le declarăm nule. (37749)

Pierdut carnet membru eliberat de Cooperativa de Credit „Mureșul", pe numele Beke Iosif. Îl declar nul. (37752)

Pierdut carnet de șomaj nr. 7393/4, eliberat de DMPS Arad, pe numele Grigoriu Lenuța. Îl declar nul. (4810509)

✝ DECESE ✝

Cu adâncă durere anunțăm încetarea din viață, a iubitei noastre soră și mătușă
ANCA MARGARETA,
în vârstă de 72 ani. Înmormântarea va avea loc azi, 11 decembrie 1999, ora 13, la Cimitirul Eternitatea. Familiile îndoliate: Toth și Tamaș.

Cu adâncă durere mă despart de cea care mi-a fost tovarășă de drum
OLAR ANA
cu care am împărțit clipe bune și greutăți de-a lungul anilor. Dumnezeu să o odihnească în pace! Înmormântarea azi, ora 14, din Sânleani, de la nr. 251. Soțul Olar Traian, îndoliat.

Cu adâncă durere anunțăm trecerea la cele veșnice a celei ce a fost mamă, bunică, străbunică
FLOARE VOLENTIR.
Înmormântarea va avea loc azi, 11 decembrie 1999, în localitatea MORODA. Dumnezeu s-o odihnească în pace! Familia îndoliată.

Cu adâncă durere anunț încetarea din viață a celei care a fost soție și mamă
ROMAN ANA,
născută NĂDĂBAN. Înmormântarea va avea loc azi, 11 decembrie 1999, de la Capela Cimitirului Eternitatea, ora 11,30. Dumnezeu să o odihnească în pace! Fiica îndurerată, MARIA.

Cu adâncă durere în suflet anunțăm încetarea din viață, în urma unui tragic accident rutier a iubitului nostru tată și bunic
VODĂ SIMION,
în vârstă de 71 ani, din localitatea BOCSIG. Înmormântarea va avea loc, duminică, 12.XII.1999. Familia îndoliată.

Cu adâncă durere anunțăm încetarea din viață a celei care a fost
ȚICA MARIA,
în vârstă de 58 ani. Înmormântarea va avea loc, duminică, 12 decembrie 1999, la ora 13, din str. Griviței nr. 190 la Cimitirul Pomenirea. Familia îndoliată.

Cu adâncă durere, anunțăm moartea tragică a celui care a fost fiu, tată, soț, unchi și ginere iubit,
ing. KOCSIK ZOLTAN.
Înmormântarea va avea loc luni, 13 decembrie, ora 15 la cimitirul Eternitatea. Familia îndoliată.

Zdrobiți de durere anunțăm decesul celei care a fost
ALBU EUGENIA
(soția dr. ALBU), 76 ani, din LIPOVA. Înmormântarea va avea loc în, 11.12.1999, la Cimitirul Catolic din CODLEA. Familia, ing. Albu Ionel.

După o lungă și grea suferință a încetat din viață cea care a fost mamă, soacră, bunică, străbunică, mătușă,
HORGA ELISABETA (VETA).
Înmormântarea va avea loc, sâmbătă, 11.12.1999, la ora 14, de la Capela Micălaca. Familia Mirițescu, îndoliată.

Cu sufletele înlăcrimate și cu multe regrete anunțăm moartea fulgerătoare a celui care a fost soț, tată și bunic
MLADIN TODOR,
din localitatea CHIER. Înmormântarea va avea loc în data de 12.12.1999, ora 14 de la domiciliul din str. Gladiolelor nr. 28. Familia îndoliată MLADIN.

Cu inimile zdrobite de durere anunțăm moartea la numai 35 de ani, după o scurtă și grea suferință a celui ce a fost soț, tată, fiu, frate, ginere, nepot, verișor și cumnat
GHIȚĂ MIHUȚ
născut în RĂCHITELE. Înmormântarea va avea loc în PÎNCOTA, în ziua de, 12. decembrie 1999, ora 14. Dumnezeu să-l odihnească! Familiile îndoliate: Mihuț, Voștinar, Suciu și Neag.

✝ SERVICII FUNERARE ✝

SC „NOSFERATU" SRL,
str. Ghiba Birta nr. 26, telefon 270437; 094.554.874.
NON - STOP
SERVICII FUNERARE COMPLETE.
Sicrie, respete, cruci, îmbălsămat, spălat, îmbrăcat, prosoape, batiste, panglică, baticuri, catafalc, sfeșnice, steag doliu, coroane, jerbe, colaci, cozonaci, colivă. ORGANIZĂM POMENI!
PENTRU PENSIONARI REDUCERE 10%.
OFERTA: sicriu + respete + cruce = 750.000 lei.
GRATUIT: transportul sicriului la domiciliu, intermediem obținerea actelor de deces, fotovideo, fanfară.
NOU! Punem la dispoziția clienților noștri CAPELA. (c.)

NON STOP
RO-STYL COMPANY
firmă producătoare de sicrie, str. M. Eminescu nr. 4 (vizavi Cinema MUREȘUL), telefon 211929, 094.537.715, 094.558.712
TOTUL ÎNTR-UN SINGUR LOC, LA PREȚ DE PRODUCĂTOR, CALITATE și OPERATIVITATE OCCIDENTALĂ:
- îmbălsămat, îmbrăcat, cosmetizat
- sicrie: 400.000-1.600.000 lei
- sicrie lux
- lenjerie deces: 160.000-600.000 lei
- cruci, mănere - sicriu, etc.
OFERTĂ: sicriu, lenjerie, cruce - 730.000 lei.
Transport în Arad GRATUIT.
Nou! Se plătește avans 50%, restul într-o lună.
Suntem producători nu simpli comercianți. NOU! Se plătește 50% avans, restul într-o lună. (c)

✝ CONDOLEANȚE ✝

Mulțumim rudelor, prietenilor și cunoștințelor care au fost alături de noi, la marea durere pricinuită de decesul celui care a fost
GHEORGHE GORGOS,
soț și tată iubit. Nu te vom uita niciodată! Familia îndoliată. (37776)

Mulțumim tuturor celor care au fost alături de noi la marea durere pricinuită de pierderea fratelui iubit
GHEORGHE GORGOS.
Familiile îndoliate GORGOS și ROȘU din Bacău și Neamț. (37776)

Cu deosebită stimă și considerație, transmitem sincerele noastre condoleanțe domnișoarei dr. ELENA GORGOS, îndurerată la decesul tatălui drag,
GORGOS GHEORGHE.
Familia ADOC: Afina, Brândușa și Ioan. (37744)

Un ultim omagiu prietenului nostru
ISTRATE IONEL
prea curând plecat dintre noi. Otilia și Eugen. (4112534)

Colectivul Șantierului 33 CF Arad, aduce un ultim omagiu celui care a fost cont. arhitect
CONSTANTIN BEZRODNÎI.
Sincere condoleanțe familiei îndoliate. (37745)

Un ultim și trist omagiu celui ce a fost prieten și coleg
FILIMON IONEL.
Vei rămâne veșnic în amintirea noastră! Dumnezeu să te odihnească! Serviciul Proiectare și Tehnic al Direcției de Telecomunicații - Arad. (37757)

Un ultim omagiu fostului nostru coleg
FILIMON IONEL.
Colegii de la Direcția de Telecomunicații Arad. (37756)

Mulțumim tuturor celor care au participat la înmormântarea celei ce a fost
POPOVICI OLGA,
din Arad. Fredi - fiul, Ani - nora. (37760)

Iubita mea fiică
ANA OLAR
tu ai murit iar eu am rămas ca să plâng mereu. Mama ta care nu te va uita niciodată, Costea Victoria din Sânleani. (37767)

Pentru tine, firul lung al vieții, s-a curmat la 59 ani, după multă durere te-ai stins ca o lumânare fără a-ți vedea dragele tale nepoate, mari, așa cu ți-ai dorit. Amina și Anca te plâng necontenit, cu inimile crispate de durere. Îmi iau adio de la tine sumpa mea mamă,
OLAR ANA,
după greaua încercare prin care ai trecut. Te plâng veșnic, fiica ta, Nina-Sorina și ginerele Surd Iosif. (37763)

După mult zbucium și multă durere Dumnezeu i-a adus odihna cea de veci, la 59 ani, scumpei mele mame,
OLAR ANA
din SÂNLEANI. În aceste clipe de durere revăd șirul anilor petrecuți împreună. Sub ocrotirea ei, cu grija care mi-o purta mereu, sfătuindu-mă întotdeauna cu mare pricepere și ajutându-mă la greu, cu sudoarea muncii ei. Nu mai am timp să o răsplătesc pentru grija ei, decât cu flori și multe lacrimi și sper căci acolo, să doarmă în pace. Dumnezeu să o ierte! Fiica Doina-Cristina Olar, ginerele Sorin. (37764)

Draga mea soră,
ANA OLAR
din SÂNLEANI, aceste sărbători și toate cele care vor veni nu le mai putem petrece împreună, căci tu ai plecat de lângă mine. Toată viața am să te plâng și am să-ți duc dorul și am să îmi aduc aminte de clipele petrecute împreună. Familia Albiș Cornelia și Ioan din Arad. (37765)

Cu durere în suflet plângem dispariția cumnatei și respectiv mătușii mele,
OLAR ANA
din SÂNLEANI, plecată prematur dintre noi. Dumnezeu să te călăuzească pe drumul tău spre cer. Dormi în pace! Cumnata Mariana Olar din Livada, nepoții Larisa, Adriana, Manuel din Arad. (37766)

Mătușa mea iubită,
ANA OLAR
când am plecat nu am crezut căci nu te voi mai vedea niciodată. Mă voi gândi mereu la tine și la șirul anilor din copilărie, când îi petreceam la tine. Dumnezeu îți va răsplăti vorbele bune și îndemnurile pe care mi le-ai dat. Familia Albiș Loredana și Dan Melborne. (37762)

Suntem alături de colega noastră FILIMON SIMONA în marea durere pricinuită de moartea tatălui. Sincere condoleanțe din partea Colectivului de la SC „RENOVATIO" SRL. (37781)

Colectivul Liceului Teoretic „Elena Ghiba Birta" împărtășește durerea colegei ROMAN MARIA, cauzată de moartea mamei și-i transmite sincere condoleanțe. (37782)

Suntem alături de doamna Roman Maria în aceste momente de grea durere pricinuite de încetarea din viață a celei care a fost
ROMAN ANA.
Dumnezeu să o odihnească! Familiile Nădăban și Mureșan. (37783)

Adânc îndurerată, deplâng fulgerătoarea moarte a iubitului meu bunic
VODĂ SIMION.
Nu te voi uita niciodată, moșul meu drag și îți mulțumesc pentru tot ceea ce a-i făcut pentru mine. Nepoata, veșnic nemângâiată SOFIA VODĂ. (37795)

Colectivul SC „ARĂDEANCA" SA Arad este alături de doamna ing. KOCSIK EVA în marea durere pricinuită de tragica moarte a soțului iubit. (37794)

Familia Milosav Tiberiu din Lipova transmite sincere condoleanțe familiei ALBU IONEL și LEONIȚA din CODLEA la decesul celei care a fost mamă și soacră
ALBU EUGENIA.
Dumnezeu să o odihnească în pace! (4809323)

✝ COMEMORĂRI ✝

Un gând pios la un an de la decesul lui
DORU COLCERIU.
Familia Sim. (37801)

Azi, 11.12.1999, o rugăciune, dor, flori udate cu lacrimile noastre, ticule drag. 9 ani de la decesul lui
IGRIȘAN VALERIU.
Dumnezeu să-l ierte, să-l odihnească! Nu te vom uita niciodată! Soția, copiii, nepoții. (37348)

La 2 ani de la despărțirea de scumpul nostru soț și tată
AUREL VĂRȘAN,
durerea este la fel de mare pentru noi, cei care l-am iubit. Lacrimile recunoștinței noastre îi vor uda mereu tristul mormânt. Dumnezeu să-l odihnească în pace! Familia în veci nemângâiată. (37442)

Se împlinesc 10 și respectiv 27 de ani de la decesul părinților și bunicilor noștri
PETRU și SOFIA MOȘESCU
din SECUȘIGIU. Dumnezeu să-i odihnească în pace! Familia. (37499)

Se împlinesc 6 ani de la decesul celui care a fost soț, tată, frate,
MUREȘAN PETRU.
Odihnească-se în pace! Familia. (37621)

Patru lumânări cu închinăciune pentru cea care a fost
PAULA CLAUDIA INDRICĂU.
Nașa Doina, cu familia. (37631)

Lacrimi și dor nemărginit la împlinirea a 4 ani de când a plecat dintre noi, scumpa noastră fiică, nepoată și verișoară

PAULA - CLAUDIA INDRICĂU.
Familiile Ianc și Indricău. (37664)

S-a scurs un an de când a trecut în neființă, cel care a fost soț, tată și bunic
INDRICĂU ȘTEFAN.
Soția și copiii. (37664)

Au trecut 6 săptămâni de la plecarea dintre noi a celui care a fost un minunat cumnat și unchi

MUREȘAN LAZĂR.
Familia Dobra Remus. (37456)

Cu inimile îndurerate,

aducem un pios omagiu acum la 6 săptămâni de la trecerea în neființă a celui care a fost cumnatul nostru
MUREȘAN LAZĂR.
Familia Roșca Aurel. (37457)

Au trecut 6 săptămâni de când moartea crudă l-a răpit dintre noi, pe cel care a fost scumpul nostru soț și tată

MUREȘAN LAZĂR (MURI).
„Cu lacrimi de durere îți presărăm mormântul/De unde ești, nu-i chip ca să ne vezi/Putere de-am avea ți-am cumpăra și viața/Și de-am putea, te-am învia din morți". Parastasul va avea loc duminică, 12 decembrie 1999, în satul DUD. Soția Mariana și fiul Marius. (37458)

Au trecut 6 săptămâni de lacrimi și durere de la despărțirea de dragul nostru

MUREȘAN LAZĂR,
cel care a fost fiu, frate, cumnat și unchi iubitor. Te plângem neâncetat: părinții, sora, cumnatul și nepotul în veci nemângâiați. Familiile Mureșan și Popa. (37688)

Un pios omagiu de aducere aminte la împlinirea a 10 ani de la trecerea în neființă a celui care a fost
MIȚCO IOAN.
Nu te vom uita niciodată! Soția Lisi și fiica Ramona. (37735)

Neșterse și dragi amintiri,

lacrimi, o rugăciune și o lumânare la împlinirea a 6 luni de când s-a stins din viață, scumpa noastră mamă, bunică
PANDA FLOARE.
Parastasul va avea loc duminică, 12.12.1999, la Biserica Ortodoxă UTA. Familia PANDA. (37758)

Ce trist este atunci când sora nu-i/Pustie-i casa orișicui/Atât de gol și-atât de trist/Când ea apare doar în vis". Azi, 42 de ani ai fi împlinit, draga mea soră
LOLE ESTERA
și în loc de „La mulți ani", o rugă înălțăm la Dumnezeu și să te odihnească în pace! Te vor plânge mereu sora Lenuța și fratele Aurel. (37770)

PARTENERUL DUMNEAVOASTRĂ DE DRUM

AUTO MDA

ARAD - Calea Timişorii nr. 50, tel. 057/286283; 286085; fax 057/278757
Modem 057/287136; e-mail auto mda@arad.ro
- Calea Radnei nr. 203, tel. 057/219050; modem 057/219049

CAUŢI...
PRODUSELE PENTRU SEZONUL RECE ?

BOSCH
PRESTOLITE
- acumulatori

TECNOCAR
MAHLE
filtre - de combustibil
- de ulei

ICAT
N.G.K.
- bujii incandescente

BUGATTI
- pompe de apă

BRIDGESTONE
SAVA
- anvelope

WINN"S
- antigel
- spray pornire
- spray dezgheţ

VERNET
MOTORAD
- termocuple
- termostate

I.C.R.A.
- bendix
- perii electromotor
- relee bujii incandescente

ERLAU
OTTINGER
- lanţuri auto

PUR ŞI SIMPLU TOT CE-ŢI DOREŞTI

Amortizoarele SACHS, nu numai pentru o călătorie confortabilă, ci mai ales pentru una sigură

TESTER AMORTIZOARE SACHS

● Testaţi-vă amortizoarele acum folosind tehnologia avansată oferită de firma SACHS. Noi vă vom arăta - NEGRU PE ALB - starea acestora.

TESTAREA ŞI MONTAREA AMORTIZOARELOR SACHS CUMPĂRATE DE LA AUTO M.D.A. se face în mod GRATUIT pe testerul montat la STATION CAR SERVICE str. Ştefan cel Mare nr. 26; tel. 287666

---

* Ofertă valabilă până la data de 22.12.1999 ** Preţurile nu conţin TVA
*** Ofertă valabilă numai cu conectare la CONNEX

Industria italiana di mobili cerca interprete per:

* traduzione e redazione di procedure di lavoro,
* affiancamento titolare aziendale durante i viaggi di lavoro,
* insegnamento lingua rumena a personale italiano presente in azienda,
* eventuali funzioni di segreteria.

Si richiede:
* etá compresa tra 20 e 30 anni
* diploma o laurea
* disponibilitá a viaggiare
* capacitá di gestione delle risorse umane

Titolo preferenziale:
* laurea in lingue
* bella presenza
* uso sistemi informatici

Si offre:
* inquadramento a livello impiegatizio
* retribuzione adeguata alle effettive capacitá
* premi ed incentivi collegati ai risultati ottenuti

Sede di lavoro Beliu - Arad.
Inviare curriculum vitae, corredato da fotografia alla casella postale nr. 1 OFP Ineu.

(Ag. Ineu)

DAME DE LUX

SUNĂ ŞI ALEGE!

GRATIS 20 sec! 7250 lei/30 sec

89 88 88

DORIŢI SĂ FIŢI CUNOSCUT?

Apelaţi la reclama ELECTRONICA din intersecţia PODGORIA.
Acum cu numai 650.000 lei/lună
● inclusiv TVA

Telefon:
092 654645
092 402225

(c.b.)

Doriţi o viaţă mai excitantă şi plăcută ?

Vizitaţi
SEX SHOP
„EROTICA"
Arad, Str.
Mărăşeşti nr. 9/11
Telefon
094583341

(4114242)

Firma autorizată pentru vânzare-service

Case de marcat fiscale

OPTIMA GERMANIA
SAPEL ITALIA

Oferim soluţia Optimă ... fără codificarea produselor

... asigurăm service şi la Raxon

S. C. READY SRL Arad TEL/FAX: 272727
str. Vicenţiu Babeş, 22A

PENITENCIARUL ARAD

solicită ofertă de preţ pentru executarea lucrărilor de hidroizolaţii la blocul 74 b Faleză Sud.

Ofertele se vor depune la sediul Penitenciarului, str. Eftimie Murgu nr. 5-7, până la data de 13.12.1999.

Informaţii suplimentare la sediul unităţii.

Comandantul unităţii,
Colonel Bucur Marin

SC „COROLA"

firmă de distribuţie produse cosmetice

Angajează: GESTIONARĂ - FACTURISTĂ.

- 25-40 ani, cunoştinţe operare calculator
- experienţă în domeniu, garanţii materiale.

Telefon: 250.869; 092242903.

(4808629)

S. C. RESCO S. A.

vinde prin depozitele:
- depozit nr. 1 telefon 280415
- dep. Flora tel. 267946
- dep. Română tel. 281778
- dep. Stadion - P-ţa UTA (lângă intrare service-auto UTA)
- dep. Jackson, stand 57

la cele mai mici preţuri
- zahăr AMBALAT + vrac
- orez, AMBALAT + vrac
- zahăr plic
- ulei - băuturi şi alte produse alimentare la cele mai mici preţuri

Pentru engrosişti relaţii la telefon 281312; 281970

(4808620)

INDUSTRIA DE MOBILĂ ITALIANĂ

caută inginer pentru programarea muncii: faze distincte, flux, ciclul muncii, programarea producţiei, controlul timpului şi al metodelor de lucru.

Cerinţe:
- vârsta cuprinsă între 30-40 ani
- diplomă de specialitate
- capacităţi organizatorice
- capacitate de analiză
- manifestare de interes pentru dezvoltarea firmei
- capacitate de gestionare a resurselor umane

Au prioritate:
- ingineri specializaţi în industria lemnului
- cunoscători de limbă italiană

Se oferă:
- retribuţie corespunzătoare pregătirii muncii şi capacităţii
- prime pentru obtinerea unor rezultate deosebite

Sediul de lucru Beliu - Arad.
Depunerea curriculum vitae la căsuţa poştală nr. 1 Ineu - Arad.

(Ag. Ineu)

S.C. CENTRAL S.A.

Horea nr. 8

Solicită oferte pentru închirierea spaţiului din Arad, str. Horea nr. 1 (fost sediu DACIA FELIX)

Ofertele se vor depune până în data de 15.12.1999

Informaţii la telefon: 057/256.543

(974360)

---

enigma

FUJIFILM IMAGE CENTER
ÎNSEMNUL CALITĂŢII ÎN FOTOGRAFIE
Arad B-dul Revoluţiei nr. 80 tel./fax: 057/251459
Arad Calea Aurel Vlaicu, bloc I-3 tel: 057/272655

VĂ OFERĂ SERVICII CA:

- developări şi procesări filme amatori în 4 dimensiuni diferite (9/13, 10/15, 13/18, 15/21) pe hârtie FUJI, KODAK şi AGFA;
- reducere minim 50% din preţul de developare pentru toate filmele cumpărate în magazinele noastre;
- încă şi acum, pentru fiecare film FUJI sau AGFA (hdc) cumpărat la noi primiţi pe loc un album 9/13 sau 10/15 GRATUIT!;
- fotografii tip paşaport, viză, buletin, permis auto, diplomă, livret, ecuson, abonament, carnet elev... set 4 buc. color, în 24 h sau la minut;
- fotografii în studio climatizat (de la 9/13 la 30/40) şi reportaje de o calitate deosebită, pe bază de programare; filmări video dif. ocazii;
- toată gama de fotografii pentru absolvenţi (de liceu, gimnaziu...);
- developări filme diapozitiv şi procesări alb/negru (după caz);
- reproduceri tablouri sau diferite obiecte, fotografii de reclamă;
- tablouri color (18/24, 24/30, 30/40) şi polifoto (2 buc. 6/9, 4 buc. de la 3/3 la 4/6,9 buc. 2/3) şi de pe filmul clientului;
- reproduceri după fotografii şi diapozitive (35 mm) până la 18/24 cm.

TOTODATĂ VĂ OFERIM SPRE VÂNZARE O GAMĂ DIVERSIFICATĂ DE PRODUSE DE PROFIL:

Filme, aparate foto, baterii, rame, albume, huse, casete audio-video, CD-rom, MD, produse tip Polaroid, filme şi rame diapozitiv, dischete, căşti, lanterne, ochelari soare şi multe altele la comandă.

Pachete ALO, Connex şi cartele de reîncărcare (30, 60, 120 + 10/12$)

ORAR: zilnic 8-19 sâmbătă 9-17

BANCA ROMÂNĂ PENTRU DEZVOLTARE
GROUPE SOCIÉTÉ GÉNÉRALE
Sucursala Județeană ARAD
Bd. Revoluției nr. 5-7
Telefon 253280

ADEVĂRUL

COTIDIAN INDEPENDENT ARAD

Anul XI, nr. 2872

Luni, 13 decembrie 1999 ● 16 pagini ● 2000 lei ● e-mail: adevarul@arad.ro

BRAT Publicație auditată în semestrul I 1998. Tiraj mediu zilnic vândut: 35.948

WEST BANK
ARAD, B-dul Revoluției nr. 88
TELEFON: 284.888; FAX: 285.202
BANCA COMERCIALĂ WEST BANK S.A. acordă dobânzi avantajoase la depozitele la termen ale persoanelor fizice (suma minimă 500,0 mii lei)
1 lună - 50%
2 luni - 51%
3 luni - 53%

LUMINA VINE DIN OCCIDENT

Motto: Românilor contemporani cu Eugen Lovinescu li se spunea că „... lumina din Occident ne vine." Legendara luminiță de la capătul tunelului se afla încă de pe atunci... tot în Europa.

Invitarea României să înceapă negocierile de aderare la Uniunea Europeană este apreciată de cunoscuți analiști politici drept cel mai important eveniment din viața României după Unirea Transilvaniei cu Patria Mamă, la 1 Decembrie 1918. Ceea ce nu este prea departe de adevăr, având în vedere că într-un moment deosebit de greu pentru țară și neam, în care ne pierdusem aproape orice speranță de a ieși din mlaștina mizeriei și neputinței, Europa Unită vine în mod aproape incredibil și ne oferă o șansă absolut fabuloasă. Nu este vorba despre o fantasmagorică figură de stil, despre o misterioasă și de nimeni zărită luminiță de la capătul unui tunel fără capăt, ci de un sprijin masiv al Europei, materializat în fabuloasa sumă de 600 de milioane de euro, aproape un miliard de dolari anual, sumă nerambursabilă. În plus, europenii ne vor acorda și asistența managerială necesară pregătirii unui program de ieșire din criză a economiei și pregătirea acesteia pentru a fi integrată armonios în cea a Uniunii. Comisarii europeni care urmează să coopereze cu specialiștii români au și început să sosească la București, garantând o supraveghere atentă a felului în care se vor cheltui ajutoarele financiare.

Aproape pe nepusă masă, un val de bunăvoință de sorginte euroatlantică se revarsă peste spațiul carpato-danubiano-pontic.

ȘTEFAN TABUIA

(Continuare în pagina 4)

APELUL INTELECTUALILOR PENTRU SPRIJINIREA LUI EMIL CONSTANTINESCU „SUNĂ CA DRACU"

pag. 5

Cunoscutul analist politic Ion Cristoiu comentează în exclusivitate pentru cititorii ziarului „Adevărul", evenimentele săptămânii:

◆ Am fost acceptați în U. E. pe criterii politice: europenii doresc să se întindă peste Balcani înaintea americanilor ◆ Fundația „Solidaritatea" a cheltuit mii de dolari pentru publicarea Apelului celor șapte sute de intelectuali care-l mai sprijină pe Emil Constantinescu ◆ Dacă Radu Vasile va fi remaniat, probabil că-și va face propriul partid ◆ Ana Blandiana mai bine s-ar retrage la masa de scris. Astăzi nu avem nevoie de fuste-n vânt, ci de bărbăție politică

Nu trageți în lilieci!

„Magnifica" noastră clasă politică, de fapt adunătura aceea dezgustătoare care ia decizii - atunci când își aduce aminte să le ia - în numele nostru, ne-a demonstrat încă o dată că merită din partea noastră, în cel mai bun caz, doar un ocean de dispreț. Țara se sufocă de sărăcie, grevele sunt ca un pojar, răsărind în toate colțurile patriei, călătorii mor de frig prin gări, economia se sufocă de taxe și impozite scoase dintr-o minte bolnavă, într-un cuvânt, România pare, de la un capăt la altul, ieșită dintr-un război nimicitor, iar Senatul României votează legea care interzice omorârea liliecilor...

DUMITRU TOMA

(Continuare în pagina 4)

SPORT

■ România, în grupă cu Germania, Portugalia și Anglia la „Euro 2000"

■ Șoimii Pâncota '87 și F.C. Telecom Arad '88 au câștigat faza județeană a Memorialului „Gheorghe Ola" la fotbal pentru copii

■ BC ICIM Arad - patru victorii în turneul de baschet de la Oradea

■ Petricevici pierde în fața fostei sale echipe

■ „Dublă" pentru polo-iștii Astrei

Pag. 8-9

Fotbal-spectacol - la Memorialul „Gheorghe Ola" pentru copii

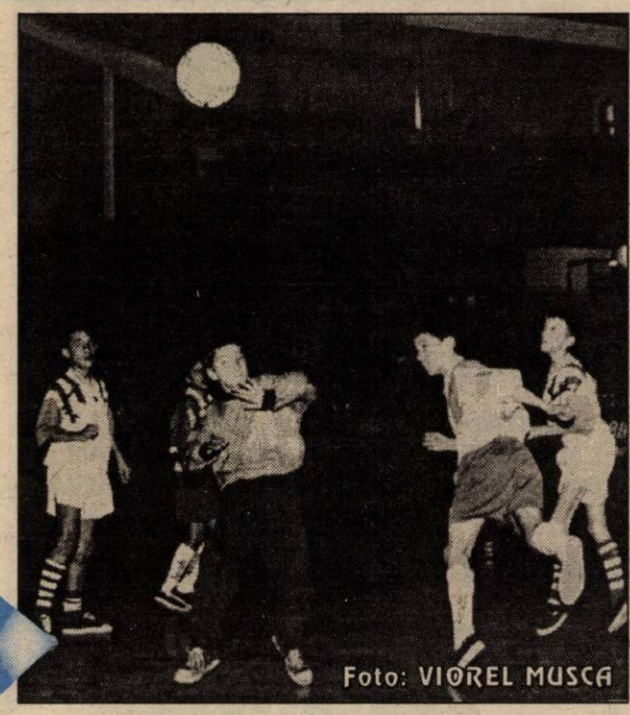

Foto: VIOREL MUSCA

UȘI ȘI FERESTRE DIN ALUMINIU ȘI P.V.C.
GEAM TERMOPAN
ALGLASS
MOBILIER LA COMANDĂ
FIRME ȘI RECLAME
STR ROȘIORI 26
TEL/FAX/ 057/289053

S.C. EDIL CONSTRUCȚII S.A.
O PUTERNICĂ FORȚĂ ÎN LUMEA CONSTRUCTORILOR ARADENI

SUPER-TRAGEREA PREMIILOR DE FIDELITATE
ADEVĂRUL
5 televizoare color
2 seturi mobilier
2 frigidere
3 aragaze
LA TRAGEREA LA SORȚI, CARE SE VA DESFĂȘURA VINERI, 17 DECEMBRIE A.C., ORA 18,00, PE PLATOUL DIN FAȚA PRIMĂRIEI ARAD
VOR PARTICIPA TOATE TALOANELE PRIMITE ÎN ACEST AN PENTRU TRAGERILE LUNARE ALE PREMIILOR DE FIDELITATE, CARE NU AU IEȘIT CÂȘTIGĂTOARE ÎN LUNILE RESPECTIVE
■ PREMII ÎN BANI: 15 premii x 500.000 lei
Vor fi oferite alte premii-surpriză cu sprijinul următorilor sponsori și colaboratori:
● ARBEMA ● ARAMIS ● PETROM ● CORAURA ● EURO GSM ● COMSIM ● VINALCOOL ● PURINA ● JOHANNA ● NIDA PROD ● CLIO
2 telefoane mobile GSM

MOBIL VENEZIA
■ MOBILIER MODERN LA COMANDĂ
■ AMENAJĂRI SPAȚII COMERCIALE
■ MATERIALE IMPORT
■ CALITATE SUPERIOARĂ
STR. VIȘINULUI NR. 74
TEL: 057/224885
092/777361

CU TERRA CÂȘTIGI DE DOUĂ ORI!
TERRA
5 PREMII X 1.000.000 LEI
10 PREMII X 500.000 LEI
Premii de 10 milioane în fiecare lună cu produsele TERRA
Detalii în magazine.

PREȚURI DECENTE la tâmplărie din ALUMINIU
SERGIU-GEANINA
Vă oferă
● Tâmplărie aluminiu din import și românești
● P.V.C. și geamuri termopan
● Rolete și jaluzele
Telefon: 279699; 092292559
Arad, Str. Voinicilor, Nr. 34.

UȘI ȘI FERESTRE DIN PVC ARMAT
GEAM TERMOPAN
Profile TROCAL Germania
SATLINE
Tel-fax: 251461
094 507211
Arad B-dul I.Maniu bl.26 ap.1

CALENDAR

* Astăzi, Soarele răsare la ora 7 și 43 de minute și apune la ora 16 și 36 de minute.

* Au trecut 347 de zile din acest an. Au mai rămas 18 de zile până în anul 2000!

* **Praznicul zilei: Biserica Ortodoxă**: Sfinții Mucenici Eustatie, Evghenie și Lucia; **Biserica romano-catolică**: Lucia, Otilia; **Biserica greco-catolică**: Sfânta Mucenică Lucia (+303); Sfinții Mucenici Eustație, Axente, Eugen, Mardare și Orest (sec. IV)

A venit BARZA!

La Arad: Marc Darius Alin; Covaci Paul Cătălin; Baniciu Ovidiu; Miclea Flavius Ambrosie; Ebervein Larisa Nicole; Bentea Sorina Emilia; Igreț Sorin Marcel; Stoica Raluca Ioana; Olariu Robert Vlad; Ilban Darius Sebastian; Fereștean Raluca Ioana; Ana Ionatan Emanuel; Vesa Gabriela Bianca; Pera Mircea; Bălan Cristiana Roberta; Gârdunar Cristian; Princz Edward Michael; Tulcan Marian Ionel; Măcinic Carla; Cuc Paul Nechita; Măduța Alexandra Denisa; Maxinese Dușan Robert; Teclaș Gabriela Diana; Lacatoș Cristina; Rațiu Daniel; Novac Sebastian; Lingurar Petronela Adina; Șuteu Cătălin.

La Chișineu-Criș: Covaci Darius.

La Lipova: Mihuț Sebastian.

METEO

Vremea va intra într-un proces de răcire treptată. Cerul se va înnora și local va ploua. Vântul va sufla slab la moderat, la început din S-V apoi din N.

Temperaturi maxime: 5 la 8°C; Temperaturi minime: -3 la +1°C.

Meteorolog de serviciu, EUGENIA RUS

ACTUALITATEA CULTURALĂ

TEATRU

* Azi, 13 decembrie a.c., începând cu ora 18,00, pe scena Teatrului de Stat Arad vor evolua actorii Teatrului de Stat Oradea, în piesa **„Steaua fără nume"** de Mihail Sebastian. Regia artistică - Florin Antoniu.

CINEMATOGRAFE

Dacia: Detectiv de voie, de nevoie (SUA) 9,30; 11,45; 14; 16; 18; 20

Mureșul: Quinta Royala (SUA) 10; 12,30; 15; 18

Arta: Mesaj de departe (SUA) 15; 17,30

Sala mică: După faptă și răsplată (SUA) 15,30; 18.

UTILITARE

• PIEȚE, TÂRGURI

Astăzi este zi de piață la Curtici, Nădlac, Bocsig, Gurahonț, Moneasa, Pilu, Vladimirescu. Tot astăzi se organizează târg săptămânal la Gurahonț, și Bârzava.

Mâine, marți, este zi de piață la Sebiș, Almaș, Apateu, Semlac, Sântana, Șilindia, Vârfurile.

FARMACIA DE SERVICIU

Farmacia **„Sinapis"**, Bd. Revoluției nr. 88, lângă Noul Stil, telefon 282369 și și **„Noua Farmacie"**, strada Andrei Șaguna nr. 15, telefon **948**, sunt de serviciu cu program non-stop.

• CONSULTAȚII ȘI TRATAMENTE CU PROGRAM NON-STOP

Cabinetul „Apollonia", situat la parterul blocului din spatele Casei Albe (zona Gării), str. Miron Costin nr. 13, sc. A, ap. 1, tel. 251225, efectuează tratamente injectabile (intramuscular și intravenos), aerosoli, E.K.G., ecografie și analize laborator.

• CABINET STOMATOLOGIC

Cabinet stomatologic privat, Bd. Revoluției nr. 62 (vizavi de Biserica Roșie), telefon **256665**, deschis zilnic între orele 8,00-12,00 și 14,00-20,00.

APOMETRE

În perioada 13-17 decembrie a. c., se citesc apometrele pe străzile: Micălaca bl. 601-620, Grădinarilor, Sulfinei, M. Manole, G. Doja, Coșbuc, A. Guttenbrunn, T. Vladimirescu, Crișan, Gh. Birta, B. Mărăcine, Clujului, fără soț, Clujului cu soț, Zorilor, Abatorului, Mărului, Posada, Mușcatei, Ficusului, Sunătoarei, Trifoiului, Bl. X, Cal. Aurel Vlaicu, S. Balint, Mărășești, Micălaca bl. 701-bl. 734, Trenului fără soț, Trenului cu soț, Privighetorii, Tismana, Dorobanți, Zona Gării Aradul-Nou, Cuza Vodă, Ghica Vodă, Șelimbăr, Splaiul Borcea, Reșița, Micălaca bl. 351-367, Kogălniceanu.

ÎNTRERUPERI DE CURENT

În municipiu: Marți: Bd. Revoluției 45-55 și Vasile Milea, Grigorescu, Andreescu, Ioan Vidu, Călugăreni (p), Bd. V. Milea și Revoluției între str. Xenopol și Blajului.

În județ nu sunt programate întreruperi de curent.

AU PLECAT DINTRE NOI

Rațiu Ioan (1937), Cociș Zoltan (1962), Marcu Maria (1926), Cândea Letiția (1930), Ivanov Floare (1930), Dan Viorica (1924), Deme Ștefan (1951), Măcean Ioan (1921).

Ziarul „ADEVĂRUL" utilizează informațiile furnizate de agențiile de presă MEDIAFAX și ROMPRES

HOROSCOP

Luni, 13 decembrie

BERBECUL (21.03-20.04). În sfârșit, aveți ocazia să faceți ceea ce doriți și să vă încercați norocul într-un domeniu în care nu aveți nici o experiență. Chiar dacă proiectul dvs. nu va avea succes, experiența câștigată vă va fi de folos.

TAURUL (21.04-20.05). Aveți impresia că sunteți urmărit de un dușman puternic. Nu vă lăsați copleșit de această părere. Există multe exemple în care un rival care părea de neînvins a fost învins datorită iscusinței și a fanteziei.

GEMENII (21.05-20.06). Nu cedați în fața încercărilor de convingere ale unei persoane cunoscute pentru acțiunile sale negândite. Ați pierde tot ce ați câștigat.

RACUL (21.06-22.07). Păstrați-vă calmul, chiar dacă trebuie să efectuați mai multe munci în același timp. Încercați să vă achitați de sarcini în ordinea priorităților și astfel le veți rezolva pe toate.

LEUL (23.07-22.08). Uneori norocul este cu mult mai aproape de noi decât am crede. Veți cunoaște o persoană care are un simț al umorului foarte dezvoltat. Acest lucru vă place foarte mult și veți petrece ore plăcute în compania acestei noi cunoștințe.

MOCHETA
Arad, Piața Gării
Telefon 235221
Vinde și montează mochetă la prețuri cu o reducere de 10-20%

FECIOARA (23.08-22.09). În unele situații, sunteți tentat să ignorați realitatea și astfel acuzațiile dvs. nu sunt întemeiate. Mai multă diplomație nu v-ar strica! În viața profesională dați dovadă de mult curaj.

BALANȚA (23.09-22.10). Vă mobilizați toate forțele pentru a nu pierde o șansă favorabilă care vi se oferă. Nu este nevoie să vă străduiți prea mult, deoarece succesul vă este deja asigurat. Totuși, nu uitați să vă luați toate măsurile de siguranță.

SCORPIONUL (23.10-21.11). Primiți o vizită neașteptată din partea unei persoane pe care o cunoașteți de mult timp și de care vă leagă o mulțime de amintiri.

SĂGETĂTORUL (22.11-21.12). Dacă veți fi prea credul, s-ar putea să fiți păcălit. Există persoane care știu să prezinte cu mult talent avantajele unei anumite situații, dar fac acest lucru numai în propriul lor interes.

CAPRICORNUL (22.12-19.01). Aveți impresia că sunteți în criză de timp, de aceea sunteți nervos. Nu fiți necăjit dacă nu ați reușit să realizați un plan. Situația nu este pe atât de gravă precum credeți.

VĂRSĂTORUL (20.01-19.02). Treceți printr-o perioadă în care sunteți total dezorientat. Pe de o parte sunteți lăudat de șefi, iar pe de altă parte sunteți aspru criticat.

PEȘTII (20.02-20.03). Dacă ați promis ceva celui drag și nu ați reușit să vă țineți de cuvânt până acum, spuneți-i că nu ați uitat de promisiune și că în curând o veți duce la îndeplinire.

ÎN PIEȚE AU APĂRUT BRAZII DE CRĂCIUN

● Prețuri, între 30.000 și 200.000 lei

În acest sfârșit de săptămână, în câteva dintre piețele municipiului, au apărut brazii de Crăciun. Ieri dimineață, în piața Mihai Viteazul, comercianții ofereau pomi pentru sărbători, de diferite dimensiuni, la prețuri cuprinse între 60.000 și 500.000 lei, valori negociabile. În piața Fortuna, se vindeau brazi la prețuri puțin mai scăzute, de asemenea, negociabile. Cel mai mic pom - jumătate de metru înălțime - costa 30.000 lei, iar cel mai înalt (de peste 2 metri) și înzestrat cu o coroană bogată era oferit contra sumei de 150.000 lei. Chiar dacă în fiecare piață staționa, în weekend, doar câte o mașină de brazi, cumpărătorii au fost destui, prevăzători, ca să nu mai rămână, ca iarna trecută, fără pomi de crăciun. Deocamdată, în târguri, molizii au apărut în număr foarte redus.

F. N.

PIAȚA DE MAȘINI

Mașini străine înmatriculate

Opel Astra T.D. (an de fabricație 1995) - 12.900 DM, Renault D (1995) - 12.800 DM, Mitsubishi Langer (1990) - 9.000 DM, VW Vento (1993) - 21.000 DM, Opel Astra T.D. (1995) - 13.300 DM, Audi 100 - 7.500 DM, VW Polo (1998) - 20.000 DM, Toyota Corola XL (1988) - 7.300, Rover T.D. (1996) - 24.000 DM, Tico Daewo (1997) - 4.500 DM, Lancia Delta (1993) - 10.500 DM, Ford Scorpio (1986) - 6.300 DM, Lada (1979) - 1.000 DM, Mercedes 230 E (1987) - 20.300 SM, Fiat Ritmo D (1984) - 3.900 DM, Fiat Ritmo (1988) - 4.200 DM, Fiat Regata D (1986) - 3.800 DM, Renault 18 T.D. (1984) - 1.800 DM.

Mașini românești:

· Dacia Break (1991) - 2.700 DM, Dacia (1999) - 5.200 DM, Dacia Nova (1999) - 5.900 DM, Dacia (1991) - 2.800 DM, Dacia (1980) - 1.200 DM, Dacia (1990) - 2.500 DM, Dacia (1998) - 4.500 DM, Dacia (1996) - 3.700 DM, Dacia (1989) - 2.650 DM, Dacia (motor VW Golf) - 5.700 DM, Dacia (1990) - 2.800 DM, Dacia (1991) - 2.850 DM, Dacia (1979) - 1.700 DM, Oltcit (1990) - 1.300 DM, Oltcit (1989) - 1.000 DM.

Mașini neînmatriculate:

BMW (1985) - 2.000 DM, Opel Vectra (1992) - 5.800 DM, VW Golf I (1982) - 1.600 DM, Ford Mondeo D (1994) - 14.300 DM, Ford Escort D (1992) - 6.700 DM, Audi 100 (1988) - 2.200 DM, VW Passat (1981) - 1.700 DM, Alfa Romeo D (1985) - 1.850 DM, BMW (1982) - 15.500 DM, Opel Vectra (1991) - 4.900 DM, VW Golf II D (1985) - 2.600 DM, Opel Astra (1993) - 6.500 DM.

O. B.

LOCURI DE MUNCĂ DISPONIBILE

Agenția Județeană de ocupare și formare profesională, str. Gh.Lazăr nr. 20, ne-a informat cu privire la situația locurilor de muncă vacante la data de 13 decembrie 1999.

agent asigurare 28; agent comercial 2; agent vânzări 3; barman-ospătar 4, bucătar 1, carmanger 2, cofetar 2, confecționer îmbrăcăminte 102, confecționer încălțăminte 10, confecționer kett 5, consultant asigurări 10, consultant financiar asigurări 10, contabil autorizat 1, croitor piele 3, cusător fețe încălțăminte 10, dulgher 50, electrician instal. și automatizări 10, faianțar 5, fierar betonist 30, frezor 8, împletitor 40, inginer construcții civile ing. 1, inginer electronist 1, instalator sanitar 5, lăcătuș 28, macaragist autorizat 1, magaziner 1, mecanizator agricol 30, menajeră 2, mozaicar 5, muncitor necalificat 5, preparator paste făinoase 2, sudor 84, tinichigiu auto 1, tinichigiu industrial 20, tricotoare 10, vânzătoare 1, vânzător gestionar 2, zidar 40.

Pentru săptămâna în curs, sunt în total 575 de locuri de muncă disponibile.

PIAȚA OBOR

Geacă de piele îmblănită 1.200.000 lei, geacă iarnă 300.000-600.000 lei, adidași 200.000 lei, vestă iarnă 150.000 lei, cămăși 160.000-180.000 lei, solexuri 160.000-270.000 lei, rolling damă 110.000 lei, mănuși de fâș 40.000-60.000 lei, geci copii iarnă 180.000-250.000 lei, jeanși 130.000-200.000 lei, ciorapi copii 6.500 lei, ciorapi adulți 11.000 lei, casete audio 15.000 lei, CD-uri 50.000-70.000 lei, antenă TV terestră 220.000 lei, fier de călcat 100.000-250.000 lei, cămăși blugi 170.000 lei, ceasuri 70.000-145.000 lei, pantofi de piele întoarsă 150.000-170.000 lei, ghete iarnă 180.000-250.000 lei, trening copii 180.000 lei, șepci basse-ball 75.000 lei, casete video 60.000 lei, bicicletă 750.000.

În piața chilipirurilor, tronează hainele la mâna a doua. Și nu doar hainele... televizoare, ghete, cămăși, geci, paltoane, cărți, mașini de cusut, rollinguri, treninguri, adidași etc.

Totul într-o stridență de sunet și culoare...Vânzătorii, mai mult sau mai puțini colorați, îmbie gălăgios cumpărătorii, aceștia se codesc înainte să cumpere drămuindu-și ultimii bănuți cu grijă... Copiii mici privesc cu jind halvițele de pe tarabă...

Nu costă mult, doar cinci mii de lei, dar mulți rămân doar cu privitul...

O. B.

TELEVIZIUNEA PRIN CABLU
STARLINE SRL
Anunță
PENTRU EVITAREA AGLOMERAȚIEI LA CASIERIE DUPĂ 1.01.2000 VĂ INVITĂM SĂ ACHITAȚI ABONAMENTUL PE TRIM.IV.99
(octombrie, noiembrie, decembrie) până la data de 22.12.1999.
PROGRAM CASIERIE 8,30-12,30; 14-18,00.
Conducerea
(4808611)

ADEVĂRUL
COTIDIAN INDEPENDENT ARAD
Editor: S.c. ADEVĂRUL s.r.l. Arad
● COD FISCAL R 1681938 ● COD SICOMEX 19.604 ● CERTIFICAT J 02/1886 din 31 X 1991 ● COD SIRUES 020956601 ● ISSN 1220 - 7489

Redacția și administrația: 2900 Arad, Bd. Revoluției nr. 81. **Telefoane:** SECRETARIAT - **281802**, fax **280655, 280625**; ADMINISTRAȚIE - CONTABILITATE- **281797**; MICA PUBLICITATE - **210775**. MAREA PUBLICITATE - **280904**; CLUBUL PRESEI - **280989**.

Consiliul de administrație: DOREL ZĂVOIANU (președinte) **telefon 281802, 280625**; ȘTEFAN TABUIA (vicepreședinte) **telefon 210776**; MIRCEA CONTRAȘ (redactor-șef) **telefon 281802, 280854**; NICU COJOCARU (director comercial) **telefon 280904**; DOREL BARBU (contabil-șef) **telefon 281797**.

Colegiul de redacție: MIRCEA CONTRAȘ (redactor-șef); AUREL DARIE (secretar general de redacție) **telefon 281802, 280854**; MIRCEA DORGOȘAN (șef secție actualități); telefon **281855; 280003**; IOAN IERCAN (șef secție politică), telefon **280943**; DORU SAVA (șef secție social-economic), telefon **281738**; VASILE FILIP (șef secție cultură-învățământ), telefon **281855; 280003**; ALEXANDRU CHEBELEU (șef secție sport), telefon **281701**; SORIN GHILEA (șef secție tineret) **telefon 281855, 280003**; MARCEL CANCIU (șef secție foto), telefon **280943**; NICU COJOCARU (șef secție publicitate) telefon/fax: **280904**.

Tiparul executat la Imprimeria S.C. MEDIAGRAF S.A. ARAD, str. Feleacului F.N., telefon 250902, fax 250920.

Echipa de serviciu
AUREL DARIE
-secretar de redacție,
Ioan Leac,
Ramona Vidulescu
– tehnoredactare computerizată,
Doina Jurcă,
Flavius Năstăsache
– corectură.

ALIANȚA ANTI SUICID
MÂNĂ DE AJUTOR
LINIA VIEȚII
057/214214
între orele 20,00-08,00
Vă ascultă, vă înțelege și vă ajută

CURSUL VALUTAR*

– VALORI ÎNREGISTRATE LA SFÂRȘITUL SĂPTĂMÂNII

Denumirea valutei	BNR	BCR		BRD		Banca Transilvania		Banca Agricolă		BIR		Bursa neagră	
		C	V	C	V	C	V	C	V	C	V	C	V
Dolar	17925	17950	18100	17800	18090	17870	18150	17900	18200	17950	18270	18000	18100
Marca germană	9312	9261	9527	9204	9451	9200	9450	9250	9420	9300	9455	9300	9400

Orașul Lipova - reprezentat la Bilbao

ÎNCĂ UN PAS SPRE INTEGRARE EUROPEANĂ

Săptămâna trecută, în Spania, la Bilbao a avut loc un Congres pe tema înfrățirii orașelor europene pentru mileniul trei. Au participat 800 de reprezentanți ai administrației locale din mai multe orașe europene. Din partea României au fost inivitați doi primari: Petru Gherman, primarul orașului Lipova și Dan Condurat, primarul orașului Sibiu. Organizat sub înaltul patronat al Uniunii Europene, congresul a vizat stabilirea unor criterii comune de dezvoltare în domeniile economice, sociale și culturale.

„Este o onoare că orașul Lipova a fost invitat să participe la acest congres, nominalizarea fiind făcută direct de Uniunea Europeană. Orașul nostru este cunoscut prentru contactele și acțiunile de colaborare cu alte orașe din Europa" - a spus primarul Petru Gherman. „La Bilbao am stabilit legături cu primarii mai multor orașe din Germania, Grecia, Spania, Franța și Portugalia, urmând ca acestea să se materializeze prin realizarea unor proiecte comune având ca obiectiv cultura, turismul și sportul."

Membrii delegaților prezente la Bilbao au emis o chartă a înfrățirii europene, prin care se angajează să stabilească puncte comune în mai multe domenii, cum ar fi: integrarea societății, combaterea rasismului și xenofobiei, conservarea valorilor patrimoniului cultural european etc.

„Acest congres mi-a oferit prilejul de a promova orașul Lipova și obiectivele culturale și turistice pe care le are. Intenționez constituirea unui program de ofertă, pentru atragerea de fonduri pentru Lipova de la Uniunea Europeană" ne-a mai comunicat Petru Gherman.

ȘTEFAN TUDOSE

DELEGAȚIE A UNIVERSITĂȚII DE VEST „VASILE GOLDIȘ" ARAD, ÎN ITALIA

• Va fi pus în aplicare protocolul încheiat cu Universitatea din Padova

O delegație de 30 de persoane, compusă din cadre didactice și studenți ai Universității de Vest „Vasile Goldiș", condusă de Rectorul Universității, prof. univ. dr. Aurel Ardelean, se află la Padova, pentru a pune în aplicare acordul semnat între Universitatea de Vest „Vasile Goldiș" Arad și Universitatea din Padova.

Rectorul Universității a fost primit la Președinția provinciei Padova de către președintele Vittorio Casarin, stabilindu-se un program de cooperare pe linia ecologiei în probleme de ecologizare a serviciilor publice între Departamentele de ecologie ale celor două universități.

În numele Senatului Universității de Vest „Vasile Goldiș" Arad, președintele și rectorul Universității din Padova au fost invitați în luna mai 2000 să participe la aniversarea a 10 ani de la înființarea Universității de Vest „Vasile Goldiș" Arad.

În baza acordului cu Universitatea din Padova se va intensifica colaborarea cu Departamentul de Studii Internaționale al Universității de Vest „Vasile Goldiș" Arad și Facultatea de Drept, în domeniul Drepturilor Omului, cu tema „Protecția națională a drepturilor și libertăților omului".

Delegația română participă și la un curs de zece zile de cooperare internațională pentru dezvoltare și reconversie profesională cu Agenția de formare profesională AG-FOL, realizându-se o specializare a personalului, care va derula un program al Ministerului de Externe al Italiei prin Comunitatea Europeană, pentru realizarea unui Centru de formare profesională al Universității la Arad.

Tot în cadrul programului vor mai fi vizitate Universitatea San Servollo - Veneția și Agenția de formare profesională a Municipalității din Verona.

Se va perfecta un program de cercetare științifică cu Universitatea din Padova, pe linia cercetării și fertilizării in „vitro", în colaborare cu Facultatea de Medicină Generală din Padova, cea mai veche Facultate de Medicină din Europa.

Pe linie economică, rectorul Universității „Vasile Goldiș", prof. univ. dr. Aurel Ardelean, decanul Facultății de Marketing prof. univ. dr. Alexandru Cioarnă și lector drd. Corneliu Maior, vor prezenta aspecte ale economiei mediului înconjurător - în faza de tranziție din țara noastră, în cadrul unor cursuri postuniversitare organizate de Departamentul de Studii Internaționale din Padova.

Biroul de Presă al Universității de Vest „Vasile Goldiș" Arad

TEATRUL DE STAT GERMAN, LA ARAD

Teatrul German de Stat prezintă miercuri, 15 decembrie 1999, de la ora 17,00, în sala Teatrului de Stat din Arad spectacolul cu piesa **„Jedermann"**, de Hugo von Hofmannsthal. Montarea reprezintă lucrarea de diplomă a lui Alexandru Pecican, care în acest an a absolvit Secția Regia Teatru din cadrul Universității „Babeș-Bolyai" din Cluj-Napoca.

Montarea cu **„Jedermann"**, text de referință a dramaturgiei germane, a fost reprezentată deja cu succes în cadrul Zilelor Culturale ale Germanilor din Banat și a Săptămânii Culturii Germane de la Sopron (Ungaria). În urma turneului de la Sopron, Teatrul German de Stat a fost invitat să prezinte spectacolul în luna februarie 2000 la Budapesta.

SPECTACOL DE BINEFACERE „PENTRU ZÂMBETUL TĂU"

Consiliul Local Municipal Arad organizează în data de 18 decembrie spectacolul de binefacere **„Pentru zâmbetul tău"**. Programul se va desfășura în incinta Palatului Cultural, cu începere de la orele 18. Vor participa: **Teatrul de Marionete**, **Teatrul de Stat** și **Corul Filarmonicii**. Evenimentul se adresează tuturor arădenilor și are scopul de a aduce un zâmbet pe chipul celor triști, singuri și nevoiași.

Din sumele colectate din prețul biletelor de intrare la spectacol - adică 30.000 lei, precum și din donații, se va oferi o masă în ziua de Crăciun, la Cantina Municipală, pentru 100 de familii nevoiașe desemnate de bisericile creștine din Arad. De asemenea 100 de copii și persoane fără adăpost vor primi pachete cu haine și alimente. Sumele rămase vor fi donate pentru amenajarea „Azilului de Noapte". Acesta va fi dat în folosință de Consiliul Local Municipal cu ocazia Crăciunului 2000.

În pauzele spectacolului se va organiza o tragere la sorți cu premii, la care vor participa toți spectatorii, pe baza biletului de intrare. Principalele premii sunt: Un brad împodobit, un tort „buturugă" și o sticlă de vin vechi.

Cei care vor să ofere „o rază de lumină" celor lipsiți de speranță sunt rugați să depună donațiile în lei în contul 21310208 - Trezoreria Municipiului Arad. În vederea încheierii contractelor de sponsorizare poate fi contactat dl. ec. Petru Tarnaș, director economic la Primăria Municipiului Arad. Persoanele care doresc să ofere obiecte adecvate pentru pregătirea pachetelor cu cadouri și pentru organizarea tombolei, sunt rugate să ia legătura cu Centrul de informare. „Societățile care sprijină organizarea acestui spectacol vor fi recompensate prin publicitate", ne-au relatat organizatorii programului, în cadrul unei conferințe de presă.

MADIANA MICAN

Precizare la materialul „Moarte suspectă în Grădiște"

VICTIMA ESTE Ing. KOCSIK ZOLTAN

În noaptea de joi spre vineri a fost curmată viața inginerului Kocsik Zoltan - încadrat la Astra - Trinity. El a fost găsit mort în vecinătatea podului Grădiște - cu multiple leziuni în zona capului, fără dinți, cu mâna și coastele rupte. Actele personale au fost găsite la câteva ore de la constatarea decesului, soția acestuia - ing. Eva Kocsik - fiind căutată acasă de către polițiști în jurul orei 11,00 pentru verificarea identității celui decedat. Victima a plecat de la serviciu în jurul orei 21,00 (joi), a traversat în zona Gara CFR liniile de cale ferată și a parcurs drumul, spre casă, pe aleea întunecată de sub viaductul din Grădiște, în imediata apropiere a Depoului de automotoare. Urmând să plece a doua zi la Tășnad (jud. Satu Mare) împreună cu soția și fiul, în vârstă de opt ani, se pare că victima avea asupra sa suma de 500.000 lei. Nimeni nu știe ce s-a petrecut în acea zonă, inginerul Kocsik fiind văzut de către câțiva trecători care nu au intervenit dată fiind starea jalnică în care se afla victima. În urma efectuării autopsiei a reieșit că victima avea alcoolemia zero, iar dată fiind starea în care a fost găsită se pare că inginerul a fost atacat bestial, scopul omorului fiind jaful. Poliția continuă cercetările...

Cunoscând familia îndurerată, transmitem sincere condoleanțe doamnei ing. Kocsik Eva, memoria soțului să rămână neîntinată, iar criminaliștii arădeni să elucideze cât mai curând cazul.

VIOREL MUSCA

Este posibilă înlocuirea premierului RADU VASILE

Președintele Emil Constantinescu și liderii coaliției s-au întîlnit, duminică seara, unul dintre subiectele aflate pe ordinea de zi a discuțiilor fiind operarea unor schimbări în Guvern sau poate chiar înlocuirea premierului Radu Vasile.

Partidele din coaliția majoritară au mai avut, în ultimele zile, discuții pe această temă, una dintre concluziile care s-au conturat fiind aceea a înlocuirii premierului. Surse din PNȚCD susțin că s-a luat în calcul schimbarea lui Radu Vasile și ca urmare a unei mai vechi disponibilități a premierului de a-și depune demisia. Potrivit acelorași surse, premierul a renunțat la această intenție și a solicitat înlocuirea miniștrilor țărăniști Ioan Mureșan și Alexandru Herlea, precum și a președintelui FPS, Radu Sîrbu.

În eventualitatea în care premierul ar accepta să-și depună demisia, PNȚCD are pe lista candidaților pentru funcția de șef al Guvernului pe Radu Sîrbu și Constantin Dudu Ionescu, acesta din urmă fiind, potrivit unor surse, favorit.

Tarifele pe CFR au fost majorate cu 7,5%

Tarifele pentru transportul feroviar de călători au fost majorate, începînd de duminică, ora 0.00, cu 7,5%, informează CFR Călători.

Tarifele la calea ferată se actualizează în funcție de rata inflației din lunile septembrie și octombrie.

Ultima majorare la tarifele la transportul feroviar de călători a avut loc la 1 octombrie, cu 8,2%.

LUMINA VINE DIN OCCIDENT

☛ (Urmare din pagina 1)

Ținută până mai ieri la porțile Europei, supusă de nenumărate ori și pe nedrept unor nemeritate umilințe, România se trezește peste noapte acceptată în „lumea bună" a continentului, primită aproape cu onoruri la summitul de la Helsinki.

Ieșit pe neașteptate pe posturile de televiziune, într-o emisiune transmisă în direct și la oră de maximă audiență, președintele Constantinescu a avut decența să recunoască meritul real, de necontestat, al parlamentelor românești de după 1989, guvernelor conduse de prim-miniștrii Petre Roman, Teodor Stolojan, Nicolae Văcăroiu, Victor Ciorbea și Radu Vasile și - nu în ultimul rînd - fostului președinte Ion Iliescu, pentru tot ceea ce au întreprins în vederea pregătirii României pentru integrarea euroatlantică. Parlamentele au elaborat legile necesare, guvernele au făcut - atât cât știm că au reușit - reformarea sistemului economic supercentralizat, pregătind economia românească pentru reintegrarea sa în sistemul capitalist. Ion Iliescu, fostul președinte marcat încă de idealurile luminoase ale adevăratului socialism, a avut totuși luciditatea pentru a înțelege că locul României este în Europa Unită și în NATO, iar al românilor în marea comunitate euroatlantică. Învățând, cel puțin în parte, din greșelile proprii, Constantinescu a înțeles că meritul pentru invitarea României la începerea negocierilor cu UE este al românilor, al milioanelor de cetățeni care au suportat în tăcere durerile supliciului numit tranziție, sacrificiului făcut în scopul scoaterii țării din haos și stagnare. Probabil că i-a fost greu, dar în mod surprinzător, președintele Constantinescu a rezistat tentației de a trece succesul istoric de la Helsinki în contul actualei guvernări, dovedind că atunci când nu i se urcă aburii la creier, el poate judeca și cu mintea limpede.

Ceea ce nu a spus dl. Constantinescu și cred că trebuia s-o facă, este faptul că, dincolo de răsplata pentru efortul propriu al poporului român, invitarea României la negocieri cu UE are și un caracter conjunctural și ține de lupta acerbă dusă de marile puteri ale lumii pentru reîmpărțirea sferelor de influență. Astfel, după ce americanii au implantat un pinten musulman în Kosovo, Europa a înțeles că trebuie să pună o „stavilă" în România și Bulgaria.

Globalismul și mondialismul secolului XXI și al începutului de mileniu trei, plasează România într-o poziție geo-strategică favorabilă. Fără interesul major al UE în această frământată parte a continentului, România ar fi trebuit să aștepte mult și bine în „zona gri", o miraculoasă milostivire a Occidentului și o integrare în selecta sa lume.

NU TRAGEȚI ÎN LILIECI!

☛ (Urmare din pagina 1)

E ca și cum 23.000 de români trăiesc într-un coșmar și nimeni nu vine să ne trezească, să ne spună „a fost doar un vis urât, în realitate nu se poate întâmpla așa ceva." În realitate, senatorii unei țări rezolvă prima dată legile importante ale acelei țări, legi care se îngrijesc, mai întâi, de nenorociții care mor de foame, de economia care ar trebui să dea de lucru și de mâncare unui popor întreg...

Așa, probabil, se petrec lucrurile într-o țară normală, cu politicieni serioși și responsabili, care lasă ceva bun în urma lor. Politicienii noștri ce lasă în urma lor? Legea pentru protecția liliecilor și o țară în ruină... O fi importantă și legea care protejează micuțele animale, dar să te ocupi de lilieci când peste 90% dintre români au probleme pentru a supraviețui de pe o zi pe alta, mi se pare revoltător! Legi extraordinar de importante pentru locuitorii României nu se votează din pricina unor interese meschine, personale sau de partid, din pricina indolenței și lenei aleșilor noștri, care au lucruri mai importante și mai profitabile de făcut decât să se ducă la parlament. Dar minunații noștri reprezentanți au timp, în ciuda haosului din jur, să se ocupe de lilieci... Să nu mori de supărare, să nu simți că reprezentanții tăi - români, ca și tine - te scuipă direct între ochi? Ba da, exact asta simți când vezi cu ce se ocupă iluștrii noștri reprezentanți.

Ruptura dintre problemele țării, ale omului de rând și reprezentanții aleși ai acestei țări a devenit un adevărat hău peste care nu mai poate trece nimeni, oricâtă bunăvoință ar avea. Este tot mai clar că pe noi, muritorii de rând, ne interesează cu totul și cu totul alte lucruri decât pe aleșii noștri. În aceste condiții și un orb poate vedea că parlamentarii nu mai reprezintă pe nimeni. Cu excepția lor. Pe ei și interesele lor știu să le reprezinte...

Cum a ajuns România să fie condusă și reprezentată de o asemenea clasă politică pe care nu mai ai cuvinte s-o califici pentru inconștiența și iresponsabilitatea de care dă dovadă în fiecare zi? Cum au izbutit oamenii aceștia - parcă tot ce are mai rău și mai putred România - să ajungă în fruntea țării, când ei nu merită, după cum muncesc, nici măcar să le dai bună ziua? Au ajuns acolo unde sunt înșelând speranțe, prin minciună, prin promisiuni deșarte, în care ei n-au crezut nici măcar un minut. Puținii oameni de calitate care s-au rătăcit printre aleșii noștri sunt copleșiți, anihilați de masa celorlalți, interesați doar de problemele personale sau, în cel mai bun caz, de partid. Ipocriții interesați strigă pe toate canalele că alegerile anticipate ar fi o adevărată catastrofă, că, vai, cum ne putem gândi la așa ceva când, uite, România are nevoie de stabilitate, când România are atâtea obiective imediate de atins... Și, totuși, alegerile anticipate rămân singura modalitate legală de-a scăpa de aceste lipitori, de actuala clasă politică, perfect inutilă, aflată la cârma destinelor României. Cu această clasă politică nu vom ieși niciodată din mocirla în care ne scufundăm zilnic tot mai mult. Nebunia este că politicienii noștri de strânsură înțeleg perfect nemulțumirile oamenilor, disprețul și dezamăgirea lor, dar nu le pasă, n-au nici măcar dramul de patriotism să aprobe acele legi care ne-ar da măcar în viitorul apropiat șansa de-a avea politicieni serioși și responsabili. Altfel, cum să-ți explici furia cu care refuză să accepte votul uninominal măcar la Senat? Ce senator ar mai avea curajul să se ocupe de fleacuri dacă ar fi ales prin vot uninominal? Cum ar putea explica el alegătorilor interesul pentru lilieci în tragedia din România? Dezinteresul, lenea și prostia se împacă perfect cu listele de partid și aleșii neamului nu vor să renunțe la ele. Pentru că ar trebui să muncească... Munca este pentru proști, nu pentru ei, demnitari ai statului român, care stat ar trebui să fie mulțumit că ei se scoală dimineața, își rezolvă câteva probleme personale și, uneori, mai trec și pe la parlament. Culme a conștiinciozității, ca să nu poată fi acuzați că nu muncesc, ei mai votează câte o lege - vitală pentru țară - cum ar fi aceea de ocrotire a liliecilor. Pentru că tot ei, muncind din greu, au rezolvat deja, cu eficiența și competența lor binecunoscută, toate celelalte probleme ale țării. Acum a venit rândul liliecilor să beneficieze de binevoitoarea lor atenție, de nesecata lor înțelepciune... Ce mai poți să zici după ce abia te stăpânești să nu vomiți de scârbă, să nu urli de indignare? Poate doar atât: români nu trageți în lilieci și veți fi fericiți!

LOTO SPECIAL
Tragerea din
12 decembrie
39-38-26-24-18-16
Noroc
1656149

LUNI, 13 DECEMBRIE 1999

TVR 1

12,00 Surprize, surprize - rel.
14,00 Jurnal
14,15 TVR Craiova
15,00 Pro Patria
16,00 Emisiune în limba maghiară
17,30 Agenția de plasare
18,00 Corect!
18,05 Jumătatea ta
19,00 Avanpremieră Știri
19,05 Decembrie' 89 - 10 ani
19,10 Sunset Beach - ep. 587
20,00 Jurnal * Meteo * Sport
20,55 Felicity - ep. 12
21,40 Cu ochii'n 4
22,10 FBI - C16 - ep. 12
23,00 Jurnalul de noapte
23,15 Punct ochit. Decembrie '89 - 10 ani
0,00 Marele Jazz

TVR 2

12,00 Povestirile operei - rel.
13,00 Desene animate
13,30 Din cele mai frumoase melodii populare
14,00 Toți împreună
14,45 Santa Barbara - s.
15,30 Știri
15,40 Trupa DP 2. Magazin pentru tineret
16,15 Veni, video, vici
17,15 Curier de ambe sexe
18,00 Care pe care
18,40 1989 - zece ani după ...
18,50 Se întâmplă acum!
19,00 Știri
19,10 Știri bancare
19,30 Punct și de la capăt
21,15 Călătorind prin țară
21,25 E dreptul tău! - mag. social-economic
21,55 1989 - zece ani după ...
22,00 Marile meciuri. Imagini din meciul România-Anglia, la CM din Franța, 1998
0,15 Noduri și semne
0,30 Nocturna
0,40 Limbi străine: engleză
1,10 TVM. Mesager

PRO TV

7,00 Bună dimineața, PRO TV e al tău!
10,00 Tânăr și neliniștit - rel.
10,45 Specialistul - acțiune, SUA, 1994
12,30 O căsnicie perfectă - s.
12,55 Știrile Pro TV * O propoziție pe zi
13,05 Babylon 5 - s.
13,50 Ani de liceu - s.
14,15 Miracolul tinereții - s.
14,45 Familia Bundy - s.
15,15 Nisipurile din Miami - s.
16,10 Tânăr și neliniștit - ep. 895
17,00 Știrile PRO TV * O propoziție pe zi
17,17 Știrile PRO TV Arad
17,30 Lucky, jocul dragostei - ep. 1
18,30 Dăruiești și câștigi * Extragerea cărții poștale „Te uiți și câștigi"
18,50 Chestiunea zilei
19,00 Știrile PRO TV
19,50 Chestiunera zilei
20,00 Batman - acțiune, SUA, 1989
21,55 Știrile Pro TV
22,00 Chestiunea zilei
23,30 Știrile Pro TV * Profit * O propoziție pe zi
0,00 Criminaliștii - s.
1,00 Chestiunea zilei - rel.
2,30 Stirile Pro TV
3,00 Să mori de râs - s.
3,30 Avocații - s.

TV ACASĂ

5,00 Guadalupe - s.
5,50 Acasă la români - muzică populară - rel.
7,30 Căsuța poveștilor - rel.
8,00 Floare de aur - rel.
9,00 Înger sălbatic - rel.
10,00 Acasă la Ion Dichiseanu - rel.
10,30 Doctorul casei - rel.
11,00 Micuțele doamne - rel.
12,00 Jackie Collins: Hollywood - rel.
12,30 Identitatea lui Bourne II - rel.
14,15 Viața noastră - s.
15,00 Dragoste și putere - s.
15,30 Iubire sfântă - s.
16,30 Luz Clarita - s.
17,25 Vremea de acasă
17,30 Rosalinda - s.
18,30 Angela - s.
19,25 Vremea de acasă
19,30 Acasă la bunica - rețete culinare
19,45 Cartea Cărților - d.a.
20,30 Înger sălbatic - s.
21,30 Sânge din sângele meu - s.
22,25 Vremea de acasă
22,30 Cleopatra II - dramă, SUA, 1963, Elizabeth Taylor, Richard Burton
0,15 Dragoste și putere - rel.
0,45 Surorile - s.

ANTENA 1

7,00 Observator
8,00 Dimineața devreme
10,00 Știri
10,10 Voi cuceri Manhattan-ul - primul ep.
11,00 Mount Royal - s.
12,59 Decennium
13,00 Știrile amiezii
13,15 Pretender - s.
14,00 Decepții - s.
15,00 Răsfățata - ep. 4, 5
16,59 Decennium
17,00 Știri
17,20 La mulți ani, Vouă!
17,25 Dragostea învinge - ep. 81, 82
18,59 Decennium
19,00 Observator
19,55 La mulți ani, Vouă!
20,00 Forțele de muncă. Divertisment
20,50 Dublă identitate - s.
21,40 Prezentul simplu
21,59 Decennium
22,00 Observator
22,30 Marius Tucă show
0,00 Twin Peaks - s.
1,00 Observator - rel.
1,30 Răsfățata - rel.
3,30 Dragostea învinge - rel.
5,00 Dallas - s.

PRIMA TV

7,00 Karaoke show - rel.
8,00 Dimineața cu Prima - magazin matinal
12,00 Celebri și bogați - rel.
13,00 Politica de mâine - rel.
15,00 Chic - fashion-show - rel.
15,30 Cinemagia - rel.
16,00 Nadine Show - rel.
17,00 Celebri și bogați - s.
18,00 Focus * Sport * Meteo
18,55 Clip Art
19,00 Frontal - radiografia săptămânii trecute
20,00 Dosarele Y
21,00 Brooklyn South - s.
22,00 Clip Art - rel.
22,05 Focus Plus
22,30 Revista presei
22,35 Politica de mâine - talk-show
0,30 Cineva în spatele ușilor - acțiune, SUA, 1971
2,00 Focus Plus - rel.

TELE 7 ABC

7,00 Știri
7,10 Bună dimineața, România
9,00 Forța destinului - rel.
10,00 Știri
10,15 Teleshopping
10,30 Dintre sute de ziare - rel.
11,30 Rendez-vous la Tele 7 - rel.
12,30 Ora unu a venit - rel.
15,00 Știri
15,10 Teleshopping
15,30 Post Meridian
17,00 Medici la datorie - s.
18,00 Omul și natura - s.
18,55 Pronosport
19,00 Secția de poliție - s.
20,00 Telejurnal
20,30 Documentar
21,00 Dintre sute de ziare
22,00 Dincolo de stadion
23,30 Cutia muzicală - rel.
0,00 Știri
0,30 Ora H
2,10 Telejurnal - rel.
2,35 Documentar - rel.
3,00 Medici la datorie - rel.

TV ARAD

8,00 Știri TVA - rel.
8,30 Anunțuri
8,40 Divertisment
10,10 Voi cuceri Manhattan-ul - ep. 1
11,00 Mount Royal - ep. 11
12,59 Decennium
13,00 Fotbal: F.C. Argeș-Steaua (meci restanță)
15,00 Răsfățata - ep. 4, 5
16,59 Decennium
17,00 Știri
17,20 La Mulți Ani, Vouă!
17,25 Divertisment
18,00 Studioul artelor
18,20 Anunțuri
18,30 Știri TVA
19,00 Observator
20,00 Arena
21,20 Anunțuri - rel.
21,30 Știri TVA - rel.
22,00 Observator
În continuare, program identic cu cel al Antenei 1

TV INTERSAT

8,55 Deschiderea programului
9,00 Intersat Music
9,30 Sfântul din Fort Washington - film
11,00 Știrile Intersat
11,30 Eurocops - film
12,30 Descoperire prețioasă - film
14,00 Intersat Sport Show
15,00 Aventurierii americani - s.
15,30 Planeta video a copiilor - s.
16,00 Strada viselor - film
17,30 Underdog Show
18,00 Săptămâna sportivă arădeană
18,25 Intersat Cultural
18,45 Știrile Intersat
19,20 Dulce ispită - s.
20,05 Mistere, farmece și miracole - s.
20,30 Delta fierbinte - film
22,00 Melcii ucigași - film groază
23,30 Știrile Intersat
0,00 Erotica
0,45 Închiderea programului

HBO

10,00 Avocatul diavolului - thriller, SUA, 1996
12,15 Cu orice preț - suspans, SUA, 1995
14,00 Desene animate - Războinicii stelari
14,30 Bogus - comedie, SUA, 1996
16,30 Forrest Gump - dramă, SUA, 1994
19,00 Omul care știe prea puțin - comedie, SUA, 1997
20,30 Asediați la domiciliu - thriller, SUA, 1998, cu Veronica Hamel, Denise Bessette
22,00 Totul despre sex - s.
22,30 Desene animate - Spawn
23,00 8 căpățâni într-un sac - comedie, SUA, 1997
0,30 Steaua Nordului - acțiune, SUA, 1995, cu James Caan

ATOMIC TV

7,00 Selector
10,00 Reactor - rel.
10,30 Hai Hui - rel.
11,00 Freestyle - rel.
11,15 Atomix cu Oana - rel.
14,00 Interactiv
15,55 Reactor
16,00 Romanian Top 100 cu Oana - rel.
18,00 Selector
19,00 Atomix cu Ina
21,55 Reactor - rel.
22,00 South Park - des. anim.
22,30 File de poveste - rel.
23,00 Aria 52
0,00 Insomnia

RADIO ARAD & RADIO CONTACT (99,1 MHZ)

5,00 - 8,00 Lupta cu somnul
8,00 - 11,00 BUNĂ DIMINEAȚA, ARAD!
10,00 - 12,00 CONTACT FM - program Radio Contact
12,00-14,00 Pulsul zilei
14,00-16,00 Contact FM
16,00 Aradul sportiv
17,00 Transilvania Music
19,00 Bună seara, Arad!
19,30-20,00 Viața spirituală
20,00-22,00 Seară de seară
22,00-23,00 Bilet de concert
23,00-1,00 România-Bosnia, via staclit

RADIO PRO FM (92,1 MHz)

2,00 - 5,00 MUZICĂ; 5,00 - 6,00 Buletin de stiri la fiecare sfert de oră
6,00 - 7,00 RONDUL DE DIMINEAȚĂ - INFO PRO cu Dan Apostol și Laura Călăceanu
7,00 - 10,00 PRO FM PÂNĂ LA ZECE - cu Flavius Esnican; 10,00 - 13,00 MIHAI CU NOI - cu Mihai Dobrovolschi
13,00 - 14,00 13-14 CU ANDREI - cu Andrei Gheorghe; 14,00 - 17,00 ORAȘUL SUB LUPĂ - cu Cătălin Lăpuscă
17,00 - 19,00 STAR STATION MIX - cu Mihai Gurei; 19,00 - 21,00 ASCULTĂ-ȚI MUZICA! - cu Călin Gheorghe
21,00 - 22,00 SPORT SHOW - cu Ovidiu Ioanitoaia
22,00 - 24,00 RONDUL DE NOAPTE - cu Răzvan Exarhu

RADIO TIMIȘOARA

6,00 Ceasurile dimineții
8,00 Muzică populară cu dedicații
9,00 Cânt din suflet
10,00 Radio circuit; 11,00 Gramofon
12,00 Miez de zi la polul vest
13,00 Emisiune în lb. germană; maghiară
15,00 Emisiune în lb. sârbă
16,00 Radio cocktail
18,00 Actualitatea radio
18,10 Sărbătoarea națională
20,05 Călătorie în lumea poveștilor
20,15 Autohton pop-rock
21,00 Curier de seară
Știri: 6,00; 7,55; 9,00; 11,00; 12,55; 17,00; 18,00; 20,00; 21,00; 21,55.
Radio Jurnal: 7,00; 16,00; 19,00.

RADIO SEBIȘ

6,00 - 8,00 Detașamentul de trezire
8,00 - 9,00 Cântă-mi lăutare - muzică populară
9,00 - 10,00 Alo, tu alegi!
10,00 - 12,00 Cafeaua de zece
12,00 - 13,00 La porțile dorului - muzică populară
13,00 - 14,00 FM-ul de prânz; 14,00 - 15,00 Poesis; 15,00 - 16,00 Astăzi te sărbătorim - muzică populară și dedicații muzicale
16,00 - 18,00 După patru
18,00 - 19,00 Telefonul cu butoane
19,00 - 20,00 La mulți ani! - dedicații muzicale
20,00 - 22,30 Pas montan
20,30 - 21,00 Secretele vieții
21,00 - 23,00 Fotbal Club 21 - talk-show
23,00 - 24,00 Ascultă și tu!
0,00 - 2,00 92,1 Insomnii
2,00 - 6,00 Nocturna muzicală

Vorba lui Roman: APELUL INTELECTUALILOR PENTRU SPRIJINIREA LUI EMIL CONSTANTINESCU „SUNĂ CA DRACU"

– D-le Ion Cristoiu, am trecut pragul de la Helsinki. Europenii au fost de acord să demarăm negocierile de aderare...

– A fost mai mult o decizie politică, și mai puțin una economică. Europenii au dorit să se întindă și peste zona Balcanilor înaintea americanilor. Cu alte cuvinte, Europa nu se bate cu Rusia pentru extinderea înspre Răsărit, ci cu America. Este un calcul geopolitic elementar, care nu va produce în curând lapte și miere pentru România.

– Oricum, se pare că vor intra mai multe miliarde de ECU în România.

– Vor intra, dar nu trebuie să uităm faptul că noi vom fi asistați din punct de vedere financiar. Altfel spus, investițiile care se vor face în România cu bani comunitari ar putea fi încredințate unor mari firme-europene. Așa că, mare parte din aceste fonduri se vor întoarce în... Europa. Pe de altă parte, dincolo de acest eveniment pozitiv, nu trebuie să uităm faptul că, cel puțin deocamdată, România și Bulgaria vor rămâne pe „lista neagră" în ceea ce privește acordarea vizelor.

– Fiindcă veni vorba despre vize, s-ar părea că lui Radu Vasile i-a cam expirat viza de premier...

– Încă de la sfârșitul lunii octombrie asistăm la o adevărată campanie în acest sens. În primul rând, premierul Radu Vasile se află în conflict deschis cu o parte din PNȚCD. În al doilea rând, între Radu Vasile și Emil Constantinescu există un conflict surd, care n-a prea apărut în presă. Nu în ultimul rând, s-ar părea că președintele Constantinescu a demarat o adevărată campanie de presă pentru refacerea propriei imagini...

– Vă referiți la „semnăturile intelectualilor", la ieșirea în presă a lui Dragoș Constantinescu și la inițiativa Anei Blandiana de a recoagula actuala putere?

– Toate se leagă între ele și toate aceste măsuri sunt la fel de proaste.

– De ce?

– Deoarece semnăturile celor șapte sute de intelectuali sună - vorba lui Petre Roman - „ca dracu". Nu acum era momentul lor, ci pe vremea Ronei Hartner... Asta, ca să nu mai vorbim și despre faptul că fundația „Solidaritatea" a cheltuit mii de dolari pentru publicarea acestor liste... Ofensiva mediatică a lui Dragoș Constantinescu este la fel de sterilă, deoarece președintele n-a căzut în sondajele de opinie datorită fiului, ci datorită propriei prestații politice. Cât despre încercarea Anei Blandiana de a strânge la masa verde toate partidele din fostul CDR, cred că mai bine s-ar așeza la masa de scris. Nu de poale-n vânt are nevoie țara, ci de bărbăție politică...

– Dar va exista vreo remaniere guvernamentală?

– Mingea se află în grădina președintelui. Ori va dezminți urgent aceste zvonuri, ori îl va remania pe Radu Vasile.

– Este profitabilă o remaniere a Guvernului?

– Greu de spus! Precaritatea traiului cotidian este o realitate. Populația are ce are cu guvernarea, nu cu Radu Vasile. În cazul unei remanieri, vor urma luni de negocieri. Poziția PD-ului este imprevizibilă, țărăniștii și liberalii nu se mai înțeleg...

– Cu alte cuvinte, credeți că vor exista consecințe păguboase pentru țară?

– Mă tem că da. PD-ul își va retrage din guvern piesele de marcă, vor promova eșalonul secund, iar Băsescu, Berceanu, Babiuc și Pleșu vor critica guvernul de pe margine. Radu Vasile ar putea sparge PNȚCD-ul și ar constitui acel Partid Popular de care tot vorbește. În final, populația va trăi la fel de greu și va conștientiza că nu Radu Vasile sau Victor Ciorbea se fac vinovați de sărăcia de zi cu zi, ci actuala putere.

– Și-atunci?

– Atunci, sindicaliștii nu vor mai cere demisia guvernului, ci alegeri anticipate.

DORU SINACI

FOTO: MARCEL CANCIU

Țărăniștii (se) întreabă: CE CÂȘTIGĂ ROMÂNIA PRIN ÎNCEPEREA NEGOCIERILOR CU UE?

Întrebarea a fost pusă la conferința de presă de sâmbătă a organizației județene PNȚCD. A întrebat Claudiu Cristea - purtător de cuvânt - și au răspuns mai mulți. Concret, zic țărăniștii, România câștigă...

* Recunoașterea apartenenței la familia valorilor politice europene

* Recunoașterea capacității de derulare a procesului de integrare

* Disponibilitatea UE de a sprijini reformele economice din România prin asistență tehnică și fonduri nerambursabile

Ce câștigă românii?

PNȚCD consideră că românii au doar de câștigat, pentru că UE înseamnă: Prosperitate * Sistem social sigur și stabil * Libera circulație * Prestigiu.

* Țărăniștii spun că și-au adus o contribuție considerabilă la apropierea de Uniunea Europeană, atât pe plan parlamentar și guvernamental cât și prin inițiativele președintelui - Emil Constantinescu, pe care l-au propulsat și sprijinit. În vederea adoptării „acquis-ului comunitar", PNȚCD se obligă să promoveze acele legi care sunt compatibile cu cele din spațiul UE, pe diferite domenii. * Deputatul Mihai Calimente, Gheorghe Láslo (președinte pe municipiu), Ionel Costin (secretar - general), Vasile Ciubancan (președintele Senatului PNȚCD) și-au exprimat satisfacția pentru adoptarea celebrei legi Lupu și a Legii privind statutul funcționarului public. Este de dorit - spun țărăniștii - ca toate celelalte legi vitale, în special cele privind proprietatea, să fie adoptate de urgență.

S. TODOCA

ADUNARE GENERALĂ MUNICIPALĂ DE ALEGERI - LA UFD ARAD

RADU ONEA A FOST VOTAT ÎN UNANIMITATE

Sâmbătă, la Palatul Culturii, 140 de ufediști din municipiu și-au desemnat noul președinte al organizației. Deși inițial existau trei candidaturi anunțate, Dan Antoci și Florin Naiman s-au retras din competiție, lăsându-i cale liberă lui Radu Onea. Acuzele privind existența vreunui trocpolitic au fost înlăturate de către cei doi care au abandonat cursa prezidențială și care ne-au declarat: **„Am pus interesele UFD înaintea intereselor personale. A fost o luptă cu noi înșine din care am ieșit mai întăriți."** Așa se face că toți cei 140 de membri UFD prezenți în sală - dintre care peste 70% tineri și studenți - l-au votat în unanimitate pe Radu Onea pentru funcția de președinte. Au mai fost aleși încă opt membri în Comitetul municipal, care vor fi nominalizați pe funcții într-o ședință viitoare.

TREI LOCURI LIBERE ÎN STAFF-UL UFD ARAD

Spre surprinderea noastră, președintele UFD, Gelu Roman, a lansat pe piață o ofertă extrem de interesantă: **„Ținem la dispoziția elitei arădene trei locuri libere de vicepreședinți în UFD Arad. Condiții: să investească bani în politică, nu să intre în politică pentru a se îmbogăți; să nu posede un cazier juridic sau politic pătat; să fie oameni de valoare."**

MIRCEA BODROGEAN - PREȘEDINTELE TINERILOR UFEDIȘTI

În continuarea Adunării generale pe municipiu, peste o sută de tineri au rămas în sală pentru a alege președintele Organizației de tineret. A fost ales, cu o largă majoritate, Mircea Bodrogean. Noul președinte ne-a declarat: **„UFD este partidul viitorului, deci nu trebuie să vă mire atașamentul tinerilor la valorile dreptei românești. Celor peste o sută de tineri și de studenți prezenți în sală le mulțumesc pe această cale pentru încrederea acordată."**

O INIȚIATIVĂ NAȚIONALĂ A UFD ARAD

La Arad, a fost constituit un grup de inițiativă pentru a institui în UFD organizația studenților de dreapta. Radu Popescu - inițiatorul mișcării - este de părere că **„staff-ul central al UFD va aviza favorabil această inițiativă a studenților arădeni, cu atât mai mult cu cât voturile studențimii au cântărit decisiv în alegerile locale."** Până acum, la UFD Arad, au aderat aproximativ o sută de studenți.

DORU SINACI

Problema copiilor instituționalizați în viziunea UDMR: UN TEST DE COMPATIBILITATE A ORTODOXIEI

Una dintre condițiile de bază pentru ca România să aibă șanse de aderare la UE este rezolvarea problemei copiilor instituționalizați. La conferința de presă de sâmbătă, a UDMR-ului local, vicepreședintele Hosszu Zoltán a opinat că această cerință expresă este de fapt un test de compatibilitate a unei țări majoritar ortodoxe, cu principiile europene. Aceasta, având în vedere faptul că în țările UE problema copiilor instituționalizați a fost rezolvată prin intermediul diferitelor culte religioase, altele decât cel ortodox.

După 10 ani, UDMR Arad „mărșăluiește" cu aceeași echipă

Cum în 23 decembrie se împlinesc zece ani de la înființarea UDMR-ului local, conferința de presă a fost și un prilej de bilanț. S-a considerat că organizația arădeană și-a îndeplinit aproape toate obiectivele pe plan local, pe plan central fiind un factor de echilibru între diversele tendințe din UDMR. Echipa cu care a pornit la drum acum zece ani - sub titulatura **„Organizația oamenilor muncii maghiari din Arad"** - a rămas aproape intactă. Hosszu Zoltán, care a fost primul președinte și senator, este acum vicepreședinte. György Tokay, cu o îndelungată experiență parlamentară, a ocupat aproape doi ani funcția de ministru, iar Levente Bognar a ajuns subprefect. În ceea ce-l privește pe Cziszter Kalmán, se pare că greu îl va urni cineva din fotoliul de președinte. De fapt, se pare că nimeni nu vrea acest lucru.

Ministrul Remeș - un fel de Arlechino

UDMR-ul îl vede pe ministrul Remeș ca pe un fel de Arlechino cu două măști, una veselă și alta tristă, în sensul că din cele 15 propuneri de măsuri fiscale unele sunt bune, iar altele sunt de fapt „pseudomăsuri".

* Una peste alta, conducerea UDMR-ului este de părere că, în ciuda situației pe care o înfruntă astăzi, românii nu trebuie să dispere pentru că există șanse de mai bine. Ele pot fi valorificate, cu condiția ca țara să fie condusă de către o echipă de manageri veritabili. Un punct de sprijin în această direcție îl constituie adoptarea Legii privind statutul funcționarului public. Principalul beneficiar al aplicării legii - spune deputatul György Tokay - va fi cetățeanul, care va fi mai bine și mai prompt servit.

SIMION TODOCA

Socodor

LA FARMACIE, LUCRURILE S-AU ÎNCURCAT „DE NU-I ADEVĂRAT"

***„La Socodor, lucrurile s-au încurcat de nu-i adevărat. Practic, farmacia care a primit de curând avizul de funcționare al Colegiului farmaciștilor este închisă. N-am idee care au fost motivele celor doi întreprinzători, cert este că la această oră ei nu au nici un fel de activitate"**, afirmă președintele Colegiului farmaciștilor, **dl. Sabin Bodea**.*

● Drogheria, în schimb, merge înainte!

În schimb, drogheria din Socodor a primit din partea Colegiului un aviz de oportunitate. Însă pe baza acestui aviz, de la drogherie nu se pot elibera antibiotice, cardiotonice (medicamente pentru inimă), „hormoni", fiole, substanțe puternic active ori medicamente pe rețete compensate. Totuși, înainte de a primi respectivul aviz, de la drogherie se eliberau și o parte din medicamentele arătate mai sus. Chit că „farmacista" nu prea avea studiile necesare pentru aceasta și nici nu le elibera oamenilor, ca să fie treaba legală, în prezența unui farmacist, moment în care, în caz de ceva, responsabilitatea îi revenea farmacistului, susține dl. Sabin Bodea.

● Cu legea penală nu-i de glumit

„În acest moment eu nu dețin informații precum că la drogherie s-ar vinde medicamente, cu excepția produselor admise de lege: ceaiuri, vată, cosmetice, aparatură tehnico-medicală", susține dl. Sabin Bodea.

Oricum, sancțiunea prevăzută de Legea 81/1997, la articolul 40, sună cam așa: **„Practicarea profesiei de farmacist de către o persoană care nu are această calitate, constituie infracțiune și se pedepsește conform legii penale!"**

În ceea ce privește Colegiul farmaciștilor, acesta poate da o mustrare verbală, apoi scrisă, avertisment sau, pe baza unui proces-verbal încheiat împreună cu Inspecția de farmacie din Timișoara, poate retrage autorizația de funcționare.

● Dialog între surzi

Câteva semne de întrebare tot mai persistă în acest caz: de ce autoritățile locale nu sprijină cum se cuvine înființarea unei farmacii în Socodor, dialogul pe care l-am avut noi cu dânșii fiind unul între surzi?! De ce Arkatim, societatea de care aparține drogheria din Socodor, nu trimite acolo un reprezentant, un farmacist, să se rezolve o dată problema, dacă nu se poate altfel?! Legea trebuie respectată. Vrem să ajungem în Occident.

Dacă, Doamne ferește, vânzătoarea de la drogherie eliberează un medicament și se întâmplă ceva cu bolnavul, cine va răspunde? Sau poate se-așteaptă un astfel de caz nedorit și atunci se vor trezi la realitate cu toții?!

Întrebări pertinente, puse de dl. **Sabin Bodea**, la care cei în drept să ia o măsură trebuie să răspundă pentru ca miile de locuitori din Socodor să nu aibă de suferit nici într-un fel, nici în altul! Semnalele pe care le-am primit din Socodor ne-au informat acum că s-ar vinde la drogherie și antibiotice, lucru ce contravine aprobărilor pe care le are - deocamdată - drogheria. Dorind să stăm de vorbă cu vânzătoarea, am realizat faptul că nu se prea poate întreține un dialog cu cei care susțin că funcționează în legalitate. Însă pe noi, sincer, nu ne prea mirá că se petrec astfel de lucruri în inima Socodorului. Acolo unde un primar nu știe altceva decât să tragă sfori e firesc ca lucrurile să meargă în această direcție.

N. OPREAN
S. GHILEA

Parcurile din Macea și Gurahonț au trecut în patrimoniul Consiliului Județean

După cum am anunțat, revenim cu alte câteva amănunte de la ședința Consiliului Județean Arad, de vineri, 10. 12. 1999.

În materialul anterior ne-am concentrat atenția asupra ultimelor puncte de pe ordinea de zi, urmând să vă prezentăm celelalte proiecte supuse la vot.

Primul punct a iscat destule discuții, fiind vorba de proiectul de hotărâre privind aprobarea inventarului bunurilor din patrimoniul public al CJA.

Discuții aprinse s-au purtat pe marginea parcurilor dendrologice de la Gurahonț și Macea, consilierii nefiind hotărâți în privința intrării lor în patrimoniul județean, sau rămânerea lor de interes local. În final s-a votat trecerea celor două obiective în patrimoniul județean. De asemenea, tabăra de sculptură de la Căsoaia a intrat în aceeași categorie.

Tot la acest punct s-a pus problema uzinelor de apă din localitățile Chișineu-Criș, Sebiș și Ghioroc, care momentan sunt de interes local.

Aici se întâlnesc două situații: cea a orașelor Sebiș și Chișineu-Criș, care nu doresc trecerea în administrarea CJA și cea a comunei Ghioroc care a solicitat intrarea în patrimoniul județului. Indiferent de opțiunile primarilor celor trei localități, consilierii au votat pentru trecerea celor trei uzine în patrimoniul județean.

SORINA AMBRUȘ

Accident de circulație

Ieri, în jurul orelor 12, în intersecția din fața Palatului Administrativ, a avut loc un accident de circulație. Venind de pe strada Horea, șoferul autoturismului marca Cielo, AR-04-GMG, nu a acordat prioritate autoturismului marca Ford Orion, înmatriculat cu numărul AR 03 PIY, tamponându-l. Conducătorul Fordului, care circula regulamentar, era un lucrător al Poliției, lt. Viorel Neag.

Din fericire, accidentul nu a avut ca urmări victime umane, singurele care au avut de „suferit" de pe urma impactului fiind ... autoturismele.

Acest caz nu este unul singular, în ultimul timp intersecția respectivă fiind „teatrul" mai multor astfel de tamponări: se pare că motivul pentru care se întâmplă frecvent asemenea accidente este faptul că la sfârșit de săptămână, semafoarele din această intersecție nu funcționează. Iată ce ne spune dl. lt. col. Nicolae Mihuța venit la fața locului: „Ca specialist, consider că normal ar fi ca semafoarele să funcționeze. S-ar evita astfel de situații".

ȘTEFAN TUDOSE

Foto: AL. MARIANUȚ

Iubire contra cost

PENTRU BANI, PROSTITUATELE ÎNFRUNTĂ FRIGUL

Dacă se poate afirma cu siguranță că o profesie a apărut prima dată, aceea neapărat trebuie să fi fost prostituția. Încă din antichitate existau semne ale practicării prostituției. Și cartea de căpătâi - Biblia - pomenește în câteva pasaje de existența prostituției. În Arad, prostituția a existat de foarte multă vreme, chiar dacă ea s-a practicat neoficial sau în imobile anonime. În prezent, suntem la mai puțin de un pas de legalizarea prostituției. O fi bine, o fi rău, e greu de spus. Cu siguranță, însă, aflată sub un strict control medical, prostituția nu va mai fi o profesie cu un risc maxim de periculozitate.

● Agenția de impresariat - cuibul târfelor...

E greu de crezut că un simplu anunț apărut într-o pagină a unui ziar poate aduce la o preselecție viitoare prostituate.

„Preselecție pentru realizarea unui program artistic în străinătate"... Aceasta e începutul. De aici urmează întâlnirea „corp la corp" cu cei care fac preselecția, o mică „degustare" a mirosului banilor ce pot fi câștigați doar „lucrând" la câțiva bărbați pe zi. Traiul greu le va face pe tinerele concurente să intre direct în focul profesiei. Așa au apărut damele de companie, prezente peste tot în holurile hotelurilor, ale restaurantelor, discotecilor și chiar ale cofetăriilor. În general, aici pot fi racolați clienții cu bani, fraierii ce pentru câteva minute de plăcere sunt în stare să-și dea și haina de pe ei. Fetele care n-au fost suficient înzestrate de la natură, ar fi trebuit să se apuce de altă muncă. Cum e greu să-ți lași meseria de bază, puștoaicele au găsit un lucru și mai inteligent.

● „Tratamente" pe Calea Aurel Vlaicu!

Pentru a vedea care este amploarea prostituției, am apucat pe câteva șosele arădene, acolo unde știu că tinerele prostituate se oferă trecătorilor pentru o partidă de sex. Lângă benzinăria „Shell" am întâlnit-o pe **Mirabela**, din Răpsig, în vârstă de 19 ani, absolventă a opt clase la Sebiș.

– Spune-mi, Mirabela, părinții tăi știu ce faci?

– De unde să știe... Le-am spus că lucrez la un bar, nu la... „saxofon". Cred că mi-ar da mama un saxofon peste gură, dacă ar ști...

– De ce practici prostituția?

– Decât să lucrez o lună pentru un salariu foarte mic, mai bine stau cinci minute pe spate!

– Cam cât câștigi pe seară?

– În jur de 700.000 de lei. E bine...

– La ce prețuri lucrezi?

– Un număr normal, fără perversiuni, costă 150.000 de lei. Desigur, eu practic sexul cu prezervativ.

– Ce fel de clienți ai?

– Să știți că în general vin mai mulți români.

● „O facem și pe stadionul «Aris»..."

Alături de Mirabela mai sunt încă două prostituate, surori, din Bistrița Năsăud. **Stoica Crina**, 18 ani, și **Stoica Alina**, 17 ani, ne spunea că se prostituează deoarece: „N-avem unde să lucrăm. Decât să ajungem să furăm, mai bine o facem pe bani."

– Părinții voștri au habar cu ce vă ocupați aici, la Arad?

– Da, știu. N-au ce să zică, ne câștigăm existența cum știm noi. Părinții sunt despărțiți și nu îi prea interesează de ceea ce facem aici. Totul e să nu furăm.

– Unde mergeți cu clienții care n-au mașină?

La această întrebare ne răspunde Mirabela.

– O facem și pe stadionul „Aris". Decât să-l duc acasă, mai bine mă duc cu el pe stadion. E mai în siguranță!

– Aveți „pești" care să vă aranjeze „întâlnirile" și să vă ia banii?

– Nu, n-am avut și nici n-avem pește!

Deși peste drum, la intrarea în stadion, un tânăr ne privea foarte insistent, semn că era curios ce vorbim atâta cu fetele sale. Era probabil obișnuit să se treacă repede la fapte că deh, „vorba multă, sărăcia omului".

● Pentru șoferii de pe tiruri...

În Grădiște, la ieșirea spre Vărșand, pe o parte și alta, stau fetele domice de câștig. Corina C., de 17 ani, e venită de curând din Moldova. A încercat să se angajeze în mai multe locuri. Nu i s-a oferit însă mai mult de 7-800.000 de lei pe lună. „Eu numai chiria trebuie să plătesc, 50 DM pe lună. De unde bani pentru mâncare și celelalte? Așa că m-am apucat să fac ceva mai profitabil" - ne spune Corina.

În așteptarea clienților...

Astfel ajunge să câștige între 3-4 milioane de lei pe lună. Sigur, mai sunt excepții, dar în final se scoate. După cum ne-a mărturisit Corina, cei mai fideli clienți sunt șoferii de pe tiruri.

Maria J. are 19 ani și face treaba asta de la 14 ani. Acum i se pare ceva atât de obișnuit că nu s-a gândit vreodată să se apuce de altceva. Într-o vreme a umblat pe la Libelula și Parc. „Acolo e concurență mai mare și uneori trece timp până să apuci un client. Aici câștigi mai puțin, dar mai repede" - ne spune Maria.

Odată cu venirea iernii, condițiile meteorologice fac ca această profesie să se desfășoare mai greu. De altfel și numărul fetelor de la intersecții a cam scăzut. Nevoia de bani este însă, de cele mai multe ori, mai puternică decât frigul de afară. Unde, fără impozite, fără prejudecăți și cu puțin noroc, viața merge înainte...

S. GHILEA
C. TRIF
Foto: **V. MUSCA**

CERCETĂȘIA - ÎNTRE DIVERTISMENT ȘI ACȚIUNI CARITABILE

Nu sunt prea mulți cei care știu cu ce se ocupă cercetașii și probabil puțini au aflat că o astfel de asociație există și în Arad. Pentru cei doritori de mai multe amănunte în acest sens, redăm mai jos o scurtă prezentare a ceea ce poartă numele de Asociația „Cercetașii României".

90 de ani de cercetășie

Mișcarea mai sus amintită este una adresată în primul rând copiilor și tinerilor și a fost fondată în anul 1909, de către lordul Baden-Powel. Azi, cercetășia s-a extins în 160 de țări din întreaga lume, având un efectiv de peste 1.600.000 de cercetași.

Principalul obiectiv al acestei asociații este ca alături de școală, familie și biserică să contribuie la educația integrală a membrilor ei, adică la formarea lor intelectuală, spirituală și morală, la dezvoltarea lor fizică, la clădirea caracterului lor. De asemenea, un rol important îl ocupă încercarea de conservare și protejare a mediului înconjurător.

Din 1993 există și cercetași arădeni

La Arad, o filială a asociației a luat ființă în anul 1993, până acum la conducere perindându-se patru președinți. Momentan asociația este condusă de d-șoara Doru Rita și are un efectiv de aproximativ 30 de membri cu vârsta cuprinsă între 12 și 21 ani, care participă la acțiunile caritabile și ecologice inițiate.

Pentru cei care doresc să se înscrie, principala condiție este seriozitatea. Pentru a deveni membru se percepe o taxă de înscriere de 10 mii de lei. De asemenea, mai există o cotizație trimestrială tot în valoare de 10.000 lei.

O rază de soare pentru cei necăjiți

Pe lângă excursiile și camp-urile în mijlocul naturii, cercetașii încearcă să aducă o rază de soare și acelora care sunt sortiți să înfrunte de mici greutățile vieții. Este vorba de copii orfani, abandonați, de copii ai căror părinți sunt lipsiți de mijloace materiale, de copii care trăiesc într-un mediu nesănătos sub aspect material și moral.

În acest sens, sâmbătă, 11 decembrie, ora 10,00, la Casa de Cultură a Sindicatelor a avut loc un spectacol de binefacere. S-au cântat colinzi, s-a prezentat o piesă de teatru, iar copiii de la orfelinatul nr. 1, din Arad, au susținut un moment artistic. A fost invitat și un grup de copii de la centrul HIV.

SORINA AMBRUȘ

Fondul de solidaritate este, deocamdată, în... fondul gol

● Banii pe care s-a scontat, n-au fost adunați dintr-o greșeală a Guvernului

Fondurile speciale au fost create pentru suplimentarea veniturilor, prin surse extrabugetare, a unor sectoare sensibile, precum protecția socială, sănătatea, cultura, învățământul. Pentru ministere, aceste fonduri reprezintă o sursă sigură de venit. Mai în glumă, mai în serios, unii miniștri, când au avut nevoie de bani, au introdus un fond special. În România sunt la ora actuală, peste 20 de astfel de fonduri. Iar cetățeanul de rând, ce suportă taxele din care sunt constituite acestea, rămâne încet-încet cu buzunarele goale.

La sfârșitul lunii iunie a.c., apărea Ordonanța de Urgență 118, privind înființarea și utilizarea **fondului național de solidaritate**, fond special administrat și gestionat de Ministerul Muncii și Protecției Sociale. Acesta a fost creat pentru „a contribui la reducerea sărăciei în familiile aflate în situații de extremă dificultate." Acesta se constituie, în principal, din taxe de timbru social asupra jocurilor de noroc, asupra valorii automobilelor noi din import, cu capacitate cilindrică de minimum 2000 cm^3, achiziționate de persoane fizice sau juridice.

Conform ordonanței, banii adunați sunt folosiți pentru completarea fondurilor destinate plăților alocației pentru copii, ajutorului social, alocației suplimentare pentru familiile cu mulți copii. Din sumele atrase la fondul de solidaritate pot fi acordate și microcredite persoanelor fizice care desfășoară activități pe cont propriu.

În ceea ce privește taxa de timbru social ce se aplică valorii autoturismelor de import, aceasta este de 1%. În sarcina cui revine colectarea acestei taxe? Conform normelor metodologice de aplicare a Ordonanței 118, obligația colectării sumelor reprezentând contravaloarea timbrului social revine în sarcina Regiei Autonome Registrul Auto Român. Și tot potrivit normelor (HG 661/99), R.A.R. va înmatricula în circulație automobilele din import cu capacitate cilindrică mai mare de 2000 cm^3 numai dacă i se va prezenta și chitanța din care să rezulte că proprietarul automobilului a plătit taxa de timbru social.

Sumele constituite din contravaloarea timbrului social vor fi virate în contul Direcției Generale de Muncă și Protecție Socială. În acest sens, DGMPS Arad a deschis la Trezorerie contul cu numărul 30213519909. De la apariția HG 661 și până în prezent, prea mulți bani nu au fost virați în acest cont. „Doar două unități arădene care au în obiectivul de activitate jocurile de noroc au plătit taxele de timbru social, virând banii respectivi în contul nostru", spune Anica Lerințiu, șefa Oficiului de Asistență Socială din DGMPS Arad.

Așadar, în contul cu pricina nu s-a virat nici un ban reprezentând taxele aplicate asupra achiziționării automobilelor noi din import. Nu fiindcă în această perioadă nu s-ar fi adus în Arad nici o astfel de mașină, ci că nu se știe cui revine sarcina de a aduna taxele, cu toate că hotărârea 661 spune că acest lucru trebuie făcut de R.A.R.

Directorul filialei arădene a R.A.R., Vintilă Petrugan, spune că HG 661 a fost elaborată greșit, în sensul că R.A.R. nu poate fi implicat în colectarea taxei de 1%, din simplul motiv că nu această instituție se ocupă cu înmatricularea automobilelor. Într-adevăr, orice autovehicul - fie că provine de pe piața internă, fie că e din import, nou sau nu - este înmatriculat de către Poliție. Sarcina R.A.R.-ului este alta, nicidecum de a înmatricula mașini.

Așadar, hotărârea 661 privind aplicarea OG 118 (ordonanță ce se referă la utilizarea fondului de solidaritate) nu este corectă în ceea ce privește obligația Registrului Auto de a colecta acele taxe de timbru social (cota de 1% din valoarea automobilelor noi din import cu capacitatea cilindrică mai mare de 2000 cm^3).

În luna noiembrie, ministrul transporturilor, Traian Băsescu, sesizează inadvertența (cu greu spunem noi, după aproape 3 luni de la apariția hotărârii). Astfel, într-o adresă trimisă ministrului muncii și protecției sociale, Alexandru Athanasiu, se arată: „Vă aducem la cunoștință că Regia Autonomă Registrul Auto Român nu poate pune în aplicare prevederile art. 2 din Normele metodologice de aplicare a dispozițiilor Ordonanței de Urgență a Guvernului nr. 118/1999 privind înființarea și utilizarea fondului național de solidaritate, neavând în obiectul de activitate înmatricularea în circulație a vehiculelor rutiere. Aceste atribuții sunt ale Ministerului de Interne prin Inspectoratul General al Poliției. Drept pentru care, vă propunem să aduceți cuvenitele modificări dispozițiilor din articolul sus-menționat."

Concepută pentru a mai completa veniturile Ministerului Muncii și Protecției Sociale, ordonanța cu pricina nu poate fi aplicată, cel puțin partea cu taxa de 1% din valoarea autovehiculelor din import, până nu se clarifică situația creată din confuzia R.A.R. cu Poliția. Adică, aceiași guvernanți care au scos hotărârea 661, trebuie acum să o modifice, pentru că n-au conceput-o bine.

Desigur, va mai trece ceva vreme până când fondul de solidaritate să aibă banii prevăzuți de O.G. 118. De unde concluzia că cei pentru care a fost creat acest fond - persoanele ce au nevoie de protecție socială - trebuie să mai aștepte până să beneficieze de oarecare ajutoare bănești. Și asta, din vina Guvernului, care, din prea mare grijă, a încurcat puțin lucrurile.

GERLINDE KNAP

Crucea Roșie strânge fonduri pentru a-i ajuta pe copii

Comitetul Județean de Cruce Roșie este preocupat în această perioadă a anului de colectarea de fonduri pentru ajutorarea copiilor asistați în școlile speciale și centrul de plasament. Cu prilejul sărbătorilor de iarnă, Crucea Roșie din Arad dorește să ofere copiilor de la Școlile Ajutătoare din Petriș și Vărădia precum și celor de la Centrul de Plasament Nr. 1, citrice, dulciuri și produse alimentare în valoare totală de 12 milioane de lei. De asemenea, se vor acorda și obiecte de îmbrăcăminte și lenjerie pentru copii, primite de la delegația de Cruce Roșie din localitatea Alfortville (Franța), a căror valoare se ridică la 20 de milioane de lei.

În ceea ce privește colectarea fondurilor, „Comitetul Județean de Cruce Roșie face eforturi foarte mari, însă nu întotdeauna suntem înțeleși de cei cu posibilități. De câtva timp am repartizat unor societăți comerciale și unități școlare, 40.000 de calendare spre valorificare (2.000 de lei / bucată). De asemenea, am făcut adrese către 12 firme și bănci, (Amet, Tricoul Roșu, Arbema, Frigorifer, West Bank, BCR, Petrom etc.) cu rugămintea de a ne sprijini cu donații în bani pentru a putea rezolva solicitările mari pe care le avem. Din păcate însă, până acum nu ne-a răspuns nimeni" - ne-a spus Gheorghe Constantin, președintele Comitetului Județean de Cruce Roșie.

La ora actuală, în contul Crucii Roșii arădene au fost depuse doar șase milioane de lei, din care se vor cumpăra cadouri pentru copiii din Petriș și Vărădia. Darurile vor fi distribuite în cursul săptămânii viitoare. Până la sărbători însă, Comitetul Județean de Cruce Roșie mai speră în bunăvoința și spiritul caritabil al unor societăți comerciale.

DIANA DUȚU

La Sebiș Două incendii într-o singură zi

● Sâmbătă, pe la orele amiezii, o livadă de pomi fructiferi aparținând de ferma pomicolă Sebiș a luat foc. Au ars patru hectare de vegetație uscată și, din fericire, doar 20 de pomi fructiferi. Cauza... flacăra deschisă. Pagubele sunt minime datorită intervenției prompte a pompierilor.

● Pe la orele 22,00, din cauza unui scurt-circuit a luat foc un autoturism VW, iar asta în oraș, pe Calea Victoriei. Pagubele au fost de aproximativ cinci miliarde lei.

Doctorii de la Ambulanță se vor specializa în medicină de urgență

Recent, Ministerul Sănătății a emis Ordinul 772/1999 care obliga serviciile de ambulanță din țară să-și închidă porțile. Comisia de urgență din cadrul Ministerului Sănătății nu mai acceptă ca în stațiile de salvare să lucreze medici care nu au specializarea în medicină de urgență.

Majoritatea doctorilor care lucrează la această oră în serviciile de ambulanță sunt specializați în medicină generală. De altfel, în țară nu există nici un medic cu specializare în medicină de urgență. Aceasta pentru că, până în 1995, nu s-a organizat rezidențiat în această specializare, iar prima serie de medici care a optat pentru medicină de urgență, nu a ieșit încă de pe băncile institutelor de medicină.

Încercând să rezolve situația pentru a evita închiderea unităților de salvare, directorii serviciilor de ambulanță din țară s-au întâlnit în cursul săptămânii trecute cu reprezentanții Colegiului Național al Medicilor și ai Casei Naționale de Asigurări de Sănătate. Dr. Vladimir Câmpeanu, directorul Serviciului Județean de Ambulanță Arad, ne-a informat că „în urma convorbirilor cu factorii de decizie s-au hotărât două lucruri importante: medicii generali vor face niște cursuri de perfecționare în medicină de urgență, la Spitalul Județean, pe durata a doi ani, iar medicii primari de medicină generală și medicii specialiști vor primi o a doua specialitate, în urma susținerii unui examen."

Limita de timp prevăzută pentru „dotarea" unităților de salvare cu specialiști în medicină de urgență este de cinci ani, începând cu anul acesta.

D. DUȚU

Când pământul se zguduie

IMOBILELE CONSTRUITE DUPĂ 1976 REZISTĂ UNUI SEISM DE 6 GRADE RICHTER

Cutremurele din Turcia, Grecia, pe lângă nenorocirile pe care le-au adus, au pus oamenii pe gânduri. Nu numai pe cei de acolo, dar și din România, fie doar și prin prisma proximității geografice. Mai mult, țara noastră nu a fost ocolită de astfel de dezastre (cutremurul din 1977) și are câteva zone care prezintă un grad ridicat de risc. Astfel, Vrancea se înscrie în zona A, având cel mai ridicat grad de risc seismic. Aici, caracteristice sunt cutremurele de adâncime. Pe locul doi se situează Banatul, specifice fiind cutremurele de suprafață. Diferența dintre cele două tipuri de seisme este că cele de adâncime încep într-un anumit loc și se deplasează spre alte zone, unde acționează la suprafață. Gradul de intensitate seismică se măsoară cu scara Mercalli (un cutremur de peste 12 grade pe această scară ar însemna distrugere totală). Magnitudinea cutremurului se măsoară cu scara Richter (6 grade pe scara Richter corespund cu aproximativ 8 grade pe scara Mercalli).

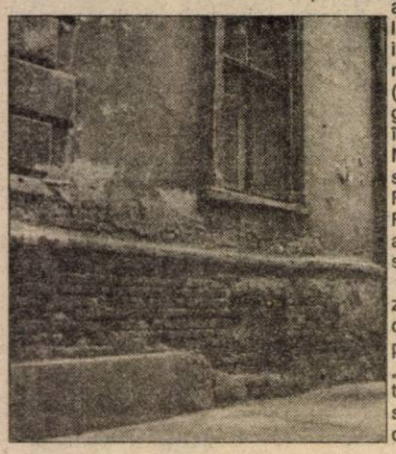

Aradul se înscrie în zona de risc seismic D și corespunde la 7,5 grade pe scara Richter - „Normativ pentru proiectarea antiseismică a construcțiilor". Asta înseamnă că o clădire trebuie proiectată, construită astfel încât să reziste la o magnitudine de 7,5 grade. Una dintre cele mai importante măsuri în construirea unei clădiri este simetria (la construcțiile cu etaj, plasarea ușilor, ferestrelor să se facă una sub alta).

Riscul seismic este mai mare pentru clădirile construite înainte de 1940, deoarece nu existau norme seismice. Începând cu anul 1976, construcțiile din Arad au fost realizate astfel încât să reziste la un cutremur de 6 grade pe scara Richter, conform normelor existente la acea dată - ne spune Zamfir Danciu, director adjunct la Inspecția în construcții, lucrări publice, urbanism și amenajarea teritoriului Arad. Numai după 1991-'92 clădirile au fost construite ținându-se cont de magnitudinea de 7,5 grade.

În funcție de clasele de risc seismic, clădirile sunt clasificate astfel: clasa I - clădiri cu risc ridicat de prăbușire la cutremure; clasa II - probabilitate de prăbușire redusă; clasa III - nu este afectată siguranța structurală; clasa IV - construcțiile corespund la gradul de risc seismic.

Ministerul Lucrărilor Publice și Amenajării Teritoriului (MLPAT) și Inspecțiile județene în construcții, lucrări publice, urbanism și amenajarea teritoriului răspund de calitatea construcțiilor. Astfel, există Legea 50/91, republicată în 1996, privind autorizarea construcțiilor, măsuri pentru realizarea locuințelor, controlul statului în urbanism și amenajarea teritoriului și Legea 10/95 privind calitatea în construcții. Referitor la gradul de risc seismic, cele mai importante cerințe în realizarea construcțiilor, conform legii calității, sunt: rezistența, stabilitatea și siguranța în exploatare.

Inspecția în construcții se ocupă de evaluarea nivelului de asigurare a unei construcții la acțiunile seismice și în baza ei (a evaluării) se propune decizia de intervenție, în funcție de clasele de risc seismic. Măsurile de intervenție sunt: reparația elementelor structurale, consolidarea elementelor sau a sistemului structural, demolarea totală a construcției. În primele zece luni ale anului 1999, Inspecția în construcții Arad a constatat 29 de nereguli: 11 în domeniul disciplinei în construcții și 18 în domeniul calității, pentru nerespectări de proiecte, fiind aplicate amenzi în valoare de 248 milioane de lei.

Prin Hotărârea de Guvern nr. 844 s-au aprobat normele metodologice referitoare la măsurile de reducere a riscului seismic al construcțiilor existente. Tot aici se prevăd și condițiile de acordare a unor credite pentru persoanele fizice și juridice în vederea punerii în siguranță a clădirilor cu destinație de locuință. Astfel, CEC poate acorda credite bancare pe o perioadă de până la 20 de ani, cu o dobândă de 5% pe an. Guvernul a aprobat un proiect de lege pentru constituirea unui fond special pentru reducerea riscului seismic. Pentru clădirile înscrise în clasa I de risc seismic se prevede ca 50% din costurile lucrărilor de consolidare a structurii să fie suportate de la buget.

Specialiștii de la Inspecția în construcții Arad spun că nu se pot face eventuale previziuni cu privire la declanșarea unui cutremur (dată, loc) și că în orașul nostru nu există o listă cu clădiri avariate de seisme. Asta nu înseamnă că nu trebuie luate toate măsurile necesare pentru respectarea disciplinei în construcții și consolidării clădirilor în funcție de clasa de risc, astfel încât să corespundă normelor seismice existente.

DINU ALEXANDRESCU

Fondul Național de Investiții

Valoarea la zi a UF: 68.150 lei

Creșterea față de 1 ianuarie 1999: 210,62 %

Creșterea față de săptămâna precedentă: 2,17%

Activ net: 2.242.806.141.200 lei

Numărul de UF în circulație: 32.909.848

Depunerile la Agențiile FNI-FNA din incinta Casei de Cultură a Sindicatelor Arad, str. Lacului nr. 8 bis, tel. 270237.

FNI FONDUL NAȚIONAL DE INVESTIȚII

FNA FONDUL NAȚIONAL DE ACUMULARE

Data lansării: 3 februarie 1999

Valoarea la zi a Unității de Fond: 22.845 lei

Numărul de UF în circulație: 4.655.316

Activ net: 106.350.694.020 lei

Creșterea față de săptămâna precedentă: 1,65%

Creșterea față de 03.02.1999: 128,45 %.

Depuneri la Agențiile FNI-FNA din incinta Casei de Cultură a Sindicatelor Arad, str. Lacului nr. 8 bis, tel. 270237.

FONDUL NAȚIONAL DE ACUMULARE

(974030)

Euro 2000

„TRICOLORII" - ÎNTR-O GRUPĂ DE FOC

Ieri, la Bruxelles, a avut loc tragerea la sorți a grupelor Campionatului European de fotbal ce se va desfășura anul viitor, în premieră în două țări, Belgia, respectiv Olanda. Cele 16 echipe participante au fost împărțite în patru (4) urne valorice, România făcând parte din cea de a doua urnă, alături de Norvegia, Cehia și Suedia. Capii de serie ai acestui Campionat European au fost Germania, campioană europeană în exercițiu, Belgia și Olanda, ca echipe gazdă și Spania, care are cel mai bun coeficient UEFA în urma rezultatelor obținute.

În urma efectuării tragerii la sorți, România a fost repartizată în prima grupă, alături de Germania, actuala deținătoare a trofeului, Portugalia, adversara noastră din grupa preliminară și Anglia, învinsa echipei României la C. M. Franța 1998. La prima vedere pare o grupă foarte greu abordabilă, dar întorcându-ne în timp, ne aducem cu mare plăcere aminte că anul trecut am învins atât Anglia cât și Portugalia, iar în amicalul desfășurat în Malta, doar 5 minute ne-au mai trebuit pentru a învinge Germania. Deci, în urma ultimelor rezultate obținute cu viitorii adversari, noi tragem speranțe și suntem convinși de faptul că, calificarea în faza următoare a competiției este la îndemâna lui Hagi și compania.

O altă grupă foarte echilibrată este și grupa D, acolo unde alături de Olanda au fost repartizate: Cehia - vicecampioana europeană, Franța - campioana mondială și Danemarca. În Grupa B, viitoarea adversară a „tricolorilor", Italia, va da piept cu țara-gazdă Belgia, cu Suedia și cu „legiunea Galata", adică Turcia. Cea mai „ușoară", dacă se poate spune așa ceva la acest nivel, pare a fi grupa C, unde alături de Spania au intrat în joc Norvegia, Iugoslavia și debutanta Slovenia.

Dar iată ce au hotărât sorții:

Grupa A	Grupa B
1. Germania	1. Belgia
2. România	2. Suedia
3. Portugalia	3. Turcia
4. Anglia	4. Italia
Grupa C	**Grupa D**
1. Spania	1. Olanda
2. Norvegia	2. Cehia
3. Iugoslavia	3. Franța
4. Slovenia	4. Danemarca

Primul joc al acestui turneu final va avea loc pe data de 10 iunie la Bruxelles și va opune echipele Belgiei și Suediei. Finala se va desfășura la Rotterdam, pe data de 2 iulie 2000. Debutul „tricolorilor" va avea loc pe 12 iunie, la Liège, împotriva Germaniei.

LUCIAN DĂNILĂ

La C. M. de handbal feminin

ROMÂNIA A RATAT „BRONZUL" ÎN PRELUNGIRI

După evoluțiile foarte bune din „optimile" și „sferturile" Campionatului Mondial de handbal feminin din Norvegia și Danemarca, elevele antrenate de Bogdan Macovei s-au poticnit sâmbătă în semifinala cu Franța. A fost 18-17 pentru adversarele noastre, dar după un final de infarct, cu o ratare în ultima secundă a partidei, semnată Stoica, singură pe semicerc. Bara a ocrotit reprezentativa „cocoșului galic" și ne-a trimis pe noi în finala mică.

Ieri, în același oraș norvegian, Lillehammer, unde „tricolorele" au pierdut împotriva franțuzoaicelor, România a fost, din nou, ghinionistă, pierzând și locul III, în detrimentul Austriei. Dacă la pauză era 14-14, la finalul timpului regulamentar de joc scorul arăta 26-26, austriecele egalând cu trei secunde înainte de ultimul fluier. În prelungiri, parcă mai motivată, Austria a învins România cu 31-28.

Finala mare a opus reprezentativele Norvegiei și Franței. Conform așteptărilor, gazdele s-au impus după prelungiri cu 25-24, devenind campioane mondiale.

Ultima echipă calificată la J. O. de la Sydney a fost Ungaria, care în meciul pentru locurile 5-6, a învins net Danemarca, scor final 35-27.

LEO SFÂRA

BASCHETBALISTELE ARADULUI ÎNVING ȘI CONVING

● Punct ochit, punct lovit!

Ultima zi a turneului de baschet feminin de la Oradea a adus o nouă victorie, a patra din tot atâtea întâlniri, pentru B.C. ICIM Arad. Campioanele au câștigat disputa cu formația locală Universitatea Multimod, rezultatul înregistrat pe tabelă reflectând din nou superioritatea evidentă a fetelor noastre. Așadar, **BC ICIM Arad - „U" Multimod Oradea 70-38 (43-18)**, după 40 de minute stăpânite autoritar de elevele antrenorului Mandache. A fost vizibilă creșterea de formă a jucătoarelor noastre, tehnicianul arădean permițându-și, la fel ca în precedentele partide, să ruleze întreg lotul de 10 baschetbaliste. Pentru BC ICIM au marcat: Stoenescu 17, Mandache 15, Matei 14, Tretiak 10, A. Nițulescu 7, Nastor 2, Sandu 2, Grecu 1, Iaroshka 1, Drăguș 1. A oficiat cuplul de arbitri Bucerzan (Timișoara) - Bukaresti (Tg. Mureș).

Dar iată rezultatele complete ale ultimelor două zile ale turneului.

Vineri: Universitatea Craiova - BC ICIM Arad 30-79, Olimpia - Sportul Studențesc 53-75, „U" Cluj - Fartec Brașov 65-71 d.p., LPS Galați - Livas Târgoviște 41-59, „U" Oradea - Rapid 44-85, Someșul Dej - BNR 72-51.

Sâmbătă: Livas - „U" Cluj 66-49, Fartec - Someșul Dej 58-64, BNR - „U" Craiova 72-51, Rapid - Olimpia 71-60, LPS Galați - Sportul Studențesc 34-84, **BC ICIM Arad - „U" Oradea 70-38.**

Meritată evidențiat că BC ICIM Arad și-a întărit poziția de lideră a clasamentului.

ADRIAN HĂRȚĂU

Clasamentul la zi

Înaintea turneului al doilea de sală, (16-18 decembrie, Cluj-Napoca), unde echipa noastră va întâlni, în ordine, trei formații bucureștene: Olimpia, Rapid și Sportul Studențesc, iată cum se prezintă clasamentul...

1. B. C. ICIM Arad	**15**	**14**	**1**	**1017-674**	**29**
2. Rapid	15	13	2	1056-740	28
3. Livas Tg.	15	12	3	990-740	27
4. Sportul	14	10	4	1029-750	24
5. BNR	15	9	6	1041-889	24
6. Someșul Dej	14	8	7	960-895	23
7. Fartec Brașov	15	8	7	915-915	23
8. „U" Cluj	15	6	9	985-981	21
9. Olimpia	15	3	12	859-1046	18
10. „U" Craiova	15	2	13	715-1209	17
11. L. P. S. Galați	14	1	13	644-1111	15
12. „U" Oradea	13	2	11	662-925	15

● Astăzi, la Oradea, se dispută jocul: „U" Oradea-LPS Galați (restanță turneu).

Baschet masculin

POLI MOLDROM IAȘI - WEST PETROM ARAD 80-73 (42-40)

Sâmbătă, într-o partidă contând pentru campionatul de baschet masculin al Diviziei A, seria valorică 1-8, formația arădeană West Petrom a cedat greu, pe final de meci, în fața ieșenilor de la Politehnica Moldrom. Echipa antrenată de Dragan Petricevici, fostul selecționer al grupării moldave, a avut o evoluție notabilă în pofida înfrângerii suferite. Principalii realizatori ai petroliștilor au fost Bubanja - 16 puncte înscrise, Kmezic - 13, Veres și Apostol - câte 10.

Alte rezultate din grupa 1-8: „U" Carbochim Cluj - Petrom Sibiu 74-67, Herlitz Tg. Mureș - Soced București 81-89 d.p., Universitatea Subansamble Pitești - Dinamo București 84-73.

ADRIAN HĂRȚĂU

Clasament

1. CSU Pitești	20	19	1	1575-1376	39
2. Petrom Sibiu	20	15	5	1496-1220	35
3. Carbochim Cluj	20	14	6	1514-1270	34
4. West Petrom	**20**	**12**	**8**	**1441-1368**	**32**
5. Poli Iași	20	12	8	1363-1334	32
6. Soced	20	12	8	1322-1214	32
7. Dinamo	20	12	8	1548-1326	32
8. Herlitz	20	11	9	1498-1450	31

*** Etapa viitoare (sâmbătă, 18 decembrie), West Petrom Arad joacă pe teren propriu împotriva echipei „U" Carbochim Cluj-Napoca.**

Polo

CONFORM AȘTEPTĂRILOR

Bazinul „Delfinul" din Arad a fost în acest weekend gazda celei de-a 5 etape din Superliga națională la polo. De această dată, echipa Astrei din Arad a înfruntat Sportul Studențesc București, echipă aflată pe ultimul loc în clasament.

Ceea ce am prevăzut s-a și întâmplat, adică echipa noastră a câștigat ambele meciuri fără probleme. Dar să urmărim rezultatele:

● **Astra Arad - Sportul Studențesc București: 13-4 (4-0; 2-1; 3-1; 4-2)**

Acest prim meci a debutat după cum o arată și scorul într-un mod total favorabil echipei noastre, după prima repriză tabela de marcaj arăta 4-0 pentru Astra.

Meciul a fost unul, să zicem ușor pentru formația noastră. Jucătorii echipei din Arad au fost mult peste valoarea adversarilor, așa încât jocul a dat impresia unui meci de antrenament sau amical pentru arădeni. Antrenorul echipei noastre, Barbu Ghițan a avut posibilitatea să ruleze aproape toată garnitura aptă pentru joc la acea oră. Așadar, lotul formației din Arad a fost compus din: Toma, Tomescu, Brosovszky (1), legariu (1), Cosma (2), Rus (1), Huber (2), Gepian, Urs (2), Ionescu (2), Bella, Avram, Zamăr (2).

Echipa oaspete a avut în componență pe: Dragomir, Isac, Cismaru, Stoian, Ispir, Stanciu (1), Median, Dumitrache, Stancu (1), Călin, Ivan (2) și Bendovschi. Antrenor: C. Iordache

● **Astra Arad-Sportul Studențesc București: 13-8 (1-1; 4-1; 4-2; 4-4)**

Cel de-al doilea meci a avut aceleași echipe, aceiași jucători, aceiași arbitri, dar alt scor și anume 13-8 la final.

Jocul poloiștilor a fost asemănător primului meci disputat, exceptând prima repriză. Atunci, Sportul Studențesc a fost cea care a preluat conducerea cu 0-1, însă bineînțeles că nu pentru mult timp. Oricum în acest meci, jocul oaspeților a fost parcă mai bun și din această cauză jucătorii noștri au avut de luptat mai mult pentru minge.

Marcatorii echipei arădene au fost: Brosovszky (2), Huber (1), Ionescu (3), Zamăr (3), legariu (2), Rus (1) și Urs (1). De la oaspeți: Ivan (3), Stancu (2), Isac (2) și Stanciu (1).

Ambele partide au fost arbitrate de: Badea Băjenaru din București și Radu Nechita din Cluj.

ALINA BUTACI

Portarul Toma, cel care a înscris un gol celebru în ultimele secunde ale meciului cu Dinamo București, apără mingea șutată de studenții bucureșteni

Foto: V. MUSCA

Tenis de masă

CSM CONAR ȘI-A ATINS OBIECTIVELE

În urma etapelor derulate la sfârșitul săptămânii trecute la Târgu Mureș, respectiv Zalău, formațiile de tenis de masă ale CSM Conar Arad au reușit să promoveze. Băieții au acces în grupa 1-4 a Superligii Naționale, în vreme ce fetele au intrat în aceeași serie a Diviziei A.

Echipa masculină a trecut, în ordine, de C.S. I Universitatea Craiova, cu 6-2 (Berg 2 victorii, Tămaș 2, Dobai 1, Dobai - Tămaș 1), CSȘ Tg. Mureș, 6-0 (Dumitru 2, Tămaș 2, Dobai - Tămaș 1, Dobai 1) și CSM Bistrița, 6-2 (Tămaș 2, Berg 2, Dumitru 1, Dobai-Tămaș 1). La rândul ei, gruparea feminină a obținut tot trei succese din trei meciuri, în compania echipelor Armătura Zalău, CSM Buzău și Eternit Oradea.

ADRIAN HĂRȚĂU

Fotbal internațional

„LANTERNA ROȘIE" SCUFUNDĂ BARÇA

Germania - etapa a 15-a

Arminia Bielefeld - Duisburg 0-1; Werder Bremen - Unterhaching 2-2; Borusia Dortmund - VFB Stuttgart 1-1; Freiburg - Hertha Berlin 0-1; Bayer Leverkusen - Hamburg 2-2; 1860 München - Schalke 04 3-3; Hansa Rostock - Bayern München 0-3; SSV Ulm - F.C. Kaiserslautern 3-1; Wolfsburg - Eintracht Frankfurt 1-0.

În clasament: 1. Bayern München 30p; 2. Leverkusen 28p; 3. Hamburg 27p.

Franța - etapa a 19-a

Metz - Paris S. G. 1-3; Sedan - Auxerre 1-1; Troyes - Bordeaux 2-0; Montpellier - Strasbourg 1-1; Rennes - Lyon 1-2; Le Havre - Nancy 0-1; Bastia - Monaco 1-0.

Pe primele trei locuri: 1. Monaco 39p; 2. Paris S. G. 36p; 3. Lyon 34p.

Italia - etapa a 13-a

Milan - Torino 2-0; Lecce - Bari 1-0; Bologna - Roma 1-0; Lazio - Fiorentina 2- 0; Piacenza - Perugia 0-0; Reggina - Cagliari 1-1; Udinese - Verona 3-3; Venezia - Parma 0-2. Partida: Juventus - Inter s-a disputat după închiderea ediției.

În clasament: 1. Lazio 28p; 2. Roma 25p; 3. Juventus 25p (un meci mai puțin)

Spania - etapa a 15-a

Sevilla - Barcelona 3-2; Alaves - Betis Sevilla 2-0; Espanyol - Valladolid 1-1; Racing Santander - Real Madrid 1-1; Zaragoza - Numancia 3-3; Celta Vigo - Athletic Bilbao 1-1; Real Sociedad - Deportivo La Coruna 0-1; Rayo Vallecano - Malaga 4-1; Mallorca - Oviedo 1-1.

Pe primele trei locuri: 1. Deportivo La Coruna 33p; 2. Celta Vigo 28p; 3. Zaragoza 26p.

C. M.

ECHIPA FC NAȚIONAL A CÂȘTIGAT TURNEUL DE SALĂ DE LA SIBIU

Echipa FC Național a câștigat, duminică, turneul de fotbal în sală de la Sibiu, dotat cu trofeul "Cupa Stalinskaia", învingînd, în finală, cu scorul de 9-6 (5-0), formația Inter Sibiu.

Golurile învingătorilor au fost marcate de Trovici, Liță, P.Marin (2), Coman, Caramarin (2), Ceka și Păunescu, în timp ce pentru sibieni au înscris Demian, Poplăcean, L. Cotora (2), M.Marius și Maftei.

Echipa Dinamo București s-a clasat pe locul 3 în turneul de fotbal în sală de la Sibiu, învingînd, în finala mică, cu scorul de 6-2 (1-1), formația Universitatea Craiova.

Golurile bucureștenilor au fost marcate de Fl.Petre, Tamaș (2), Kiriță, Bodea și Stere, în timp ce pentru craioveni a înscris Grigorie de două ori.

Cel mai bun jucător al turneului a fost desemnat Cătălin Liță (FC Național), în timp ce premiul pentru cel mai bun portar i-a fost înmînat lui Florin Cotora (Inter Sibiu). Golgeterul competiției a fost Florentin Petre (Dinamo București).

Fotbal în sală

ȘOIMII PÂNCOTA '87 ȘI F.C. TELECOM '88 AU CÂȘTIGAT FAZA JUDEȚEANĂ A MEMORIALULUI „GHEORGHE OLA"

Timp de trei zile în Sala Sporturilor legea au făcut-o copiii. Peste 300 de tinere speranțe ale fotbalului arădean s-au luptat cu o încrâncenare specifică vârstei, pentru câștigarea fazei județene a Memorialului „Gheorghe Ola" la fotbal în sală. Ambiții mari, rezultate surpriză, lacrimi de bucurie ori de necaz, părinți ori bunici răguşiți de atâtea încurajări, antrenori duși de la agonie la extaz, toate acestea într-un spectacol sportiv de neuitat. După 48 de jocuri oficiale, Șoimii Pâncota '87 și F.C. Telecom Arad '88, adică, cele mai bune echipe ale etapei județene, s-au calificat pentru „zona" Memorialului „Gheorghe Ola", unde, sperăm vor reprezenta cu cinste fotbalul juvenil arădean.

Totul a început de la împărțirea celor 23 de echipe pe grupe. La grupa mare s-au format trei serii (una de cinci și două de patru), pe când, la grupa mică au fost două grupe a câte cinci echipe fiecare. Și-acum povestea celor trei zile ...

Vineri

Grupa 1987

● Glogovăț '99 - Motorul Arad 0-4
Au marcat: Boroș - 2, Lole și Sulincean
● FC Telecom Arad - „Helmuth Duckadam" Semlac 2-2
Au marcat: Jurcoi - 2, respectiv, Peii și Liheț
● AS Romvest - Șoimii Pâncota 6-1
Au marcat: Utică - 3, Ionașcu - 2, Brădean, respectiv, Dragalina
● Șoimii Lipova - FC UTA 1-9
Au marcat: Sucevan, respectiv, Fl. Gâlcă - 5, Ghidescu - 2, Toader și Anechiței
● FC Ineu - Inter Arad 3-0
Au marcat: Chița, Fluieraș și Petcuț
● West Petrom Pecica - AS Vest Arad 2-3
Au marcat: Boicu și Vidolman, respectiv, Anghel - 2 și Nichita

Grupa 1988

● AS Vest Arad - Șoimii Lipova 5-0
Au marcat: Ignat - 2, Mureșan, Haș și David (autogol)
● Zimand Cuz - AS Vladimirescu 0-5
Au marcat: Dan - 2, Neag - 2 și Moldovan
● Glogovăț '99 - FC UTA 0-5
Au marcat: Coste - 2, Cipoș - 2 și C. Gâlcă
● Șiriana Șiria - AS Romvest 1-2
Au marcat: Dubeștean, respectiv, Bura - 2.

Sâmbătă

Grupa 1987

● Motorul Arad - Șoimii Lipova 3-2
Au marcat: Boroș, Sulincean și Stoica, respectiv, Sucevan și Popa
● „Helmuth Duckadam" Semlac - FC Ineu 7-0
Au marcat: Peii - 5 și Liheț - 2
● Șoimii Pâncota - West Petrom Pecica 3-0
Au marcat: Gânscă - 2 și Bulzan
● FC UTA - CSȘ Gloria Arad 5-2
Au marcat: Fl. Gâlcă - 2, Man, Toader și Anechiței, respectiv Indrei - 2
● Inter Arad - FC Telecom Arad 0-4
Au marcat: Itu, Jurcoi, Brade și Petrehele
● AS Vest Arad - Romvest Arad 1-1
Au marcat: Anghel, respectiv, Gligor
● Șoimii Lipova - Glogovăț 2-3
Au marcat: Popa și Crăciunescu, respectiv, Loghin, Mateș și Argintariu
● „Helmuth Duckadam" Semlac - Inter Arad 5-0
Au marcat: Peii - 3, Ștefan și Martonca (autogol)
● Șoimii Pâncota - AS Vest Arad 3-0
Au marcat: Gânscă - 2 și Dragalina
● CSȘ Gloria Arad - Motorul Arad 0-2
Contestație, în urma căreia CSȘ Gloria câștigă cu 3-0, pentru o substituire de jucător.
● FC Telecom Arad - FC Ineu 0-0
● Romvest Arad - West Petrom Pecica 3-1
Au marcat: Ionașcu - 2, Gligor, respectiv, Vidolman **(contestație: 0-3, omologat)**

Grupa 1988

● Șoimii Lipova - Glogovăț 1-1
Au marcat: Dragoș, respectiv, Suciu
● AS Vladimirescu - Șiriana Șiria 0-5
Au marcat: Husar - 3, Ciraci și Costea
● FC UTA - CSȘ Gloria Arad 2-1
Au marcat: Cipoș și Cadar, respectiv, Iorga
● AS Romvest - FC Telecom Arad 0-0
● Glogovăț - AS Vest Arad 0-4
Au marcat: Horvath - 2, Mureșan și Ignat
● Șiriana Șiria - Zimand Cuz 2-1
Au marcat: Husar și Costea, respectiv, Varga

Duminică

Grupa 1987

● Glogovăț - CSȘ Gloria Arad 0-6
Au marcat: Toda - 4 și Indrei - 2
● Motorul Arad - FC UTA 0-3
Au marcat: Fl. Gâlcă, Gae și Toader
● CSȘ Gloria Arad - Șoimii Lipova 3-0
Au marcat: Toda, Țigan și Iancu
● FC UTA - Glogovăț 11-2
Au marcat: Toader - 3; Fl. Gâlcă - 6, Ghidescu, Ilea (autogol), respectiv, Argintariu și Mateș

Clasamente finale

Grupa A: 1, **FC UTA 12 p; 2. CSȘ Gloria Arad 9 p;** 3. Motorul Arad 6 p; 4. Glogovăț 3 p.; 5. Șoimii Lipova 0 p.

Grupa B: 1. „Helmuth Duckadam" Semlac 7 p; 2. Telecom Arad 5 p.; 3. F. C. Ineu 4 p; 4. Inter Arad 0 p.

Grupa C: 1. Șoimii Pâncota 6 p; 2. Romvest Arad 4 p (+2); 3. AS Vest Arad 4 p (-2); 4. West Petrom Pecica 3 p.

Florin Gâlcă (UTA '87) - o speranță ce tinde a deveni certitudine, cu o realizare extraordinară, șase goluri înscrise într-un meci

Grupa 1988

● CSȘ Gloria Arad - Șoimii Lipova 1-1
Au marcat: Iorga, respectiv Dragoș
● FC Telecom Arad - AS Vladimirescu 7-0
Au marcat: Riviș - 2, Stănuleț, Barbura, Bule, Bokor și Radoslovescu.
● AS Vest - CSȘ Gloria 0-1
A marcat: Iorga
● Zimand Cuz - FC Telecom Arad 0-1
A marcat: Bule
● Șoimii Lipova - FC UTA 0-4
Au marcat: Drecin, C. Gâlcă, Popa și Coste
● AS Vladimirescu - AS Romvest 1-3
Au marcat: Moldovan, respectiv, Lontiș (autogol), Buruian - 2.
● CSȘ Gloria Arad - Glogovăț 3-1
Au marcat: Iorga -3, respectiv Martocioc
● FC Telecom Arad - Șiriana Șiria 2-0
Au marcat: Barbura și Dascăl
● FC UTA - AS Vest Arad 4-0
Au marcat: Șipoș, Drecin, Toader și Ignat
● AS Romvest - Zimand Cuz 5-2
Au marcat: Bura - 2, Dubeștean -2 și Matiuț, respectiv Balog -2.

Clasamente finale

Grupa A: 1. F. C. UTA 12 p.; 2. CSȘ Gloria 7 p., 3. A. S. Vest 6 p.; 4. Șoimii Lipova 2 p.; 5. Glogovăț 1 p.

Grupa B: 1. Telecom 10 p.; 2. Romvest 10 p.; 3. Șiria 6 p.; 4. Vladimirescu 3 p.; 5. Zimand Cuz 0 p.

CAREUL DE AȘI

Semifinale 1987

● **F. C. UTA - Șoimii Pâncota 2-4 (1-1) după 7 m**
Au marcat: Anechiței, respectiv D. Dragalina. La 7 m: Man, respectiv Gânscă, Cozia și Stan.
● „Helmuth Duckadam" Semlac - CSȘ Gloria Arad 1-2
Au marcat: Peii, respectiv Țigan și Indrei

Marea finală

● Șoimii Pâncota-CSȘ Gloria Arad 1-0
A marcat: Gânscă
În urma acestui surprinzător rezultat, **Șoimii Pâncota '87** se califică neașteptat pentru etapa următoare a competiției. Felicitări antrenorului Claudiu Ardelean și jucătorilor: F. Covaci, R. Stepan, N. Toth, D. Cozia, F. Gânscă, I. Stan, O. Bulzan, A. Sciop, M. Dragalina, D. Dragalina, R. Filipaș și A. Faur, pentru această extraordinară performanță.

Semifinale 1988

● UTA-Romvest 3-2 (1-1) după 7 m
Au marcat: C. Gâlcă, respectiv, Molnar. La 7 m: Cipoș și Drecin, respectiv, Dubeștean.
● Telecom-CSȘ Gloria 2-0
Au marcat: Barbură și Bule.

Marea finală

● F.C. UTA - F.C. Telecom 3-4 (0-0) după 7m
Au marcat: La 7m: C. Gâlcă, Cipoș și Maghici, respectiv, Riviș, Bocor, Codoș și Radoslovescu.
Așadar, F.C. Telecom '88 câștigă grupa mică a Memorialului „Gheorghe Ola" la minifotbal și va reprezenta județul la faza zonală. Antrenorul Marius Drăguceanu a avut la dispoziție următorul lot de jucători: Bak, Burcă, Asinipean, Bule, Codoș, Barbura, Riviș, Stănulei, Pantea, Bokor, Vesa și Radoslovescu.

Cine ajunge primul la minge?

CEI MAI BUNI DINTRE CEI BUNI

Precum la orice competiție ce se respectă, au fost acordate și o serie de premii speciale „spumei" fotbalistice juvenile la nivelul județului. Cei nominalizați s-au ales cu o diplomă și o strângere călduroasă de mână (totuși, cam puțin...)

Grupa 1987

● Florin Gâlcă (F. C. UTA) - golgeter (14 goluri)
● Flavius Covaci (Șoimii Pâncota) - cel mai bun portar
● Codrin Peii („H. D." Semlac): Dragoș Dragalina (Șoimii Pâncota) și Florin Toda (CSȘ Gloria Arad) - cei mai tehnici jucători.

Grupa 1988

● Ciprian Cipoș (F. C. UTA) - golgeter (5 goluri)
● Cristian Bak (Telecom Arad) - cel mai bun portar
● Daniel Burcă (Telecom Arad); Giani Iorga (CSȘ Gloria Arad) și Cosmin Gâlcă (F. C. UTA) - cei mai tehnici jucători.

Pagină realizată de: CĂLIN MNERIE DANIEL SCRIDON Foto: VIOREL MUSCA

CUPA SPERANȚELOR LA COPII

● Romvest I se impune categoric

În paralel cu Memorialul „Gheorghe Ola", în organizarea Comisiei de Copii și Juniori de la AJF-Arad (președinte Ionuț Leac) s-a disputat o inedită Cupă a Speranțelor, pentru copiii născuți 1990 și 1991. Cinci echipe s-au prezentat la startul întrecerii, AS Romvest I dovedindu-se a fi cea mai bună. Să vedem, cum s-a ajuns aici...

● Romvest I - Victoria Nădlac 7-0
Au marcat: Copil - 5, Iercan și Hotăran
● Romvest II - FC UTA '91 2-0
Au marcat: Greholea și Lingurar
● Victoria Nădlac - FC UTA '90 0-9
Au marcat: Bătă - 4, Țigan - 2, Homorogan - 2 și Vancea
● FC UTA '91 - Romvest I 1-2
Au marcat: Mariș, respectiv, Copil - 2
● Romvest II - FC UTA '90 2-0
Au marcat: Greholea și Lingurar
● Victoria Nădlac - FC UTA '91 1-1
Au marcat: Suslak, respectiv, Suslak (autogol)
● Romvest I - FC UTA '90 1-0
A marcat: Copil
● Victoria Nădlac - Romvest II 0-2
Au marcat: Lingurar și Greholea
● FC UTA '90 - FC UTA '91 2-0
A marcat: Maghici - 2
● Romvest I - Romvest II 3-1
Au marcat: Hotăran - 3, respectiv, Șuban

Clasament final

1. **Romvest I - 12 p. - câștigătoarea Cupei Speranțelor**; 2. Romvest II - 9 p.; 3. UTA '90 - 6 p.; 4. UTA '91 - 1 p. (-5); 5. Victoria Nădlac - 1 p. (-18).

Premii speciale

● Dumitru Copil (Romvest I) - golgeter
● Călin Dolha (Romvest I) - cel mai bun portar
● Paul Tuduca (UTA '91) - cel mai tânăr portar.

SUMMITUL DE LA HELSINKI A FOST UN EVENIMENT ISTORIC

Reprezentanții celor 15 state membre ale UE și-au exprimat satisfacția față de rezultatele summitului de la Helsinki, calificat drept "istoric" prin deschiderea negocierilor de aderare cu 12 state și acordarea statutului de candidat pentru Turcia, relatează AFP.

Summitul a pus, de asemenea, prima piatră de temelie la fundamentarea unei apărări comune europene, hotărînd înființarea, pînă în anul 2003, a unei forțe de reacție de circa 50-60.000 de oameni, disponibilă pentru operațiuni de menținere a păcii pe continentul european. La încheierea celor două zile de lucru din capitala finlandeză, liderii Uniunii Europene au deschis și calea unei ambițioase reforme a instituțiilor, indispensabilă pentru asigurarea unei bune funcționări pentru o Europă lărgită.

Noua strategie de extindere a fost fixată astfel: începînd din luna februarie 2000, cei 15 vor începe să discute efectiv cu cele șase noi state a căror candidatură a fost aprobată la Helsinki (Slovacia, Letonia, Lituania, România, Bulgaria și Malta). Acestea se vor adăuga la cele șase țări cu care Uniunea negociază, deja, din 1998 (Ungaria, Polonia, Republica Cehă, Slovenia, Estonia și Cipru).

"Această reuniune va rămîne înscrisă drept summitul extinderii", a rezumat președintele Comisiei Europene, Romano Prodi.

În privința Turciei, nu se pune, deocamdată, problema fixării unei date de începere a negocierilor. Mai întîi, "Turcia trebuie să facă eforturi în materie de drepturile omului și de încetare a torturii" a subliniat cancelarul german Gerhard Schroeder. Ea va trebui, de asemenea, să-și regleze diferendele frontaliere cu Grecia și să accepte un eventual arbitraj din partea Curții Internaționale de justiție de la Haga.

După ce exprimase inițial rezerve față de aceste condiții impuse, guvernul turc le-a acceptat, pînă la urmă, lăsîndu-se convins în urma vizitei întreprinse la Ankara, vineri seară, de către însărcinatul cu Afaceri Externe al UE, Javier Solana.

Sîmbătă, premierul turc Bulent Ecevit a participat la Helsinki la un dejun oferit de cei cincisprezece în onoarea reprezentanților țărilor candidate. Ecevit a promis că va iniția demersuri în vederea abolirii, "în cel mai scurt timp posibil", a pedepsei cu moartea în țara sa, precizînd, însă, că mai întîi va trebui să-i convingă de acest lucru pe membrii coaliției guvernamentale.

Pentru a evita o paralizie a instituțiilor într-o Europă lărgită, cei cincisprezece au prevăzut lansarea în februarie 2000 a unei noi Conferințe Interguvernamentale (CIG), avînd drept scop reformarea profundă a acestor instituții. Obiectivele fixate drept prioritare pentru această conferință sunt cele trei mari probleme rămase nesoluționate la precedenta conferință la același nivel care a avut loc la Amsterdam, în 1997: restructurarea Comisiei, trecerea de la votul unanim, cu drept de veto la majoritatea calificată, și o nouă ponderare a voturilor favorabile statelor mari. Lucrările acestei conferințe ar urma să înceapă la 1 ianuarie anul viitor, urmînd să dureze pînă în iunie 2000.

La lucrările viitorului summit al UE, programat să aibă loc la Porto, în iunie 2000, cei cincisprezece vor face un bilanț al etapei și vor decide dacă mai trebuie adăugate și alte subiecte, mai ales cu privire la apărarea europeană și la "principiul cooperării accelerate", care permite unui grup de țări să avanseze în anumite domenii fără a aștepta ansamblul celorlalte state membre ale UE.

Italia, Olanda, Belgia și Luxemburg ar dori ca la această conferință să fie abordate și alte puncte, decît cele trei teme principale, a precizat, în fața presei, șeful diplomației italiene, Lamberto Dini. Comisia Europeană ceruse organizarea unei conferințe interguvernamentale avînd un program mai ambițios și a propus o revizuire generală a tratatelor europene.

Singurul eșec notabil al reuniunii de la Helsinki a fost faptul că țările din EU nu au reușit să soluționeze dosarul armonizării fiscale, datorită intransigenței britanicilor cu privire la chestiunea impozitării euro-obligațiunilor, care sunt emise cu precădere de către Băncile britanice. Ei au format, totuși, un grup de lucru și au amînat luarea unei decizii pentru mai tîrziu.

În sfîrșit, francezii și britanicii nu au reușit să-și apropie punctele de vedere cu privire la chestiunea importurilor de carne de vacă britanică, asupra cărora Franța continuă să mențină embargoul.

FRANJO TUDJMAN - UN GENERAL RECONVERTIT ÎN ISTORIC

Președintele croat Franjo Tudjman, care a încetat din viață în noaptea de vineri spre sîmbătă, la vîrsta de 77 de ani, este artizanul independenței Croației naționaliste.

Fost general pe vremea lui Tito, el a renunțat la uniformă pentru a îmbrățișa, în anii '60, o carieră de istoric. Grija de a corecta, după cum spunea el, greșelile istoriei "oficiale" l-a însoțit întreaga viață.

Ales președinte al Croației în 1990, el a proclamat în Parlament independența țării pe 25 iunie 1991. Personificînd visul de independență al croaților frustrați de deceniile de stăpînire străină, apoi de cele trăite sub regimul comunist, Tudjman a știut să joace pe cartea naționalismului pentru a obține două noi mandate prezidențiale, în 1992 și în 1997.

Mizînd pe carisma și popularitatea sa, el și-a întărit autoritatea, mergînd pînă la a sfida jocul democratic, făcîndu-și, de pildă, din presa independentă principalul său dușman.

S-a născut în satul Veliko Trgovisce (regiunea Zagorje, în apropiere de Zagreb), la 14 mai 1922, într-o familie cu trei copii. Unul dintre frații săi, membru al rezistenței antifasciste, a fost ucis în 1943, iar tatăl președintelui, Stjepan, a fost executat în 1946 de poliția politică croată, din cauza atitudinii sale critice față de regimul comunist iugoslav.

Franjo Tudjman a absolvit școala elementară în satul natal, după care a intrat la un liceu din Zagreb. În această perioadă s-a întreținut meditînd alți elevi și a început deja să se implice în mișcarea democratică, fapt pentru care a fost arestat, în 1940.

Din 1941, a intrat în rîndul partizanilor antifasciști, urmînd apoi o carieră militară. Și-a completat studiile superioare la Academia Militară din Belgrad, între 1955 și 1957, fiind avansat la gradul de general în 1960. Cu toatea acestea, el a renunțat voluntar la cariera militară, dedicîndu-se muncii academice și fondînd, în 1961, la Zagreb, Institutul de Istorie a Mișcărilor Muncitorești, al cărui director va rămîne pînă în 1967. A devenit doctor în științe politice în 1961, susținînd o lucrare despre "Crizele Iugoslaviei monarhiste, de la unificarea din 1918 pînă la dezmembrarea din 1941".

Munca de cercetare științifică a lui Franjo Tudjman s-a concretizat cu publicarea a peste 150 de eseuri și articole, în care a abordat diverse domenii de preocupare intelectuală: istorie națională contemporană, teorie militară, filosofie a istoriei și relații internaționale. A fost membru al Uniunii Scriitorilor din Croația începînd cu 1970.

În perioada în care a fost profesor universitar a rămas una dintre figurile proeminente ale Partidului Comunist, pînă cînd a fost exclus din partid, din ordinul președintelui iugoslav Josip Broz Tito, care l-a acuzat de "deviații naționaliste". El a continuat astfel să predea istoria și nu a ieșit din anonimatul politic pînă la începutul mișcărilor democratice din Iugoslavia.

Franjo Tudjman a devenit atunci liderul Uniunii Democrate Croate, o formațiune cu o orientare de dreapta, naționalistă și conservatoare. La puțin timp, a început războiul împotriva sîrbilor din Slavonia de Est și Krajna, susținuți de armata națională iugoslavă. În ciuda brualității șocante care a marcat acest război, Tudjman a reușit să mențină Occidentul într-o atitudine relativ calmă. Astfel, Croația a ajuns să cîștige o susținere considerabilă din partea țărilor occidentale, în special din partea Germaniei și a Statelor Unite.

Ca om politic, Tudjman s-a văzut apropiat de figura lui George Washington, dorindu-și să fie un ctitor al Croației Mari, dacă Occidentul ar fi permis aceasta. Demersurile sale politice s-au preocupat, prin urmare, de asigurarea unui echilibru care să îi permită simultan împlinirea idealurilor naționale croate și obținerea sprijinului occidental. Rezultatele politicii sale au fost profunde, Tudjman reușind, în linii mari, să ducă la bun sfîrșit cele două scopuri, aparent contradictorii.

SUA: Reținere la proiectata forță de acțiune rapidă a UE

Statele Unite au afișat, sîmbătă, reținere față de decizia Uniunii Europene de a se dota cu o forță de acțiune rapidă, semn al unei emancipări față de NATO, relatează AFP.

Vineri, la Helsinki, reprezentanții celor 15 state membre ale Uniunii Europene, au convenit, în principiu, asupra înființării, pînă în anul 2003, a unei forțe de reacție rapidă de circa 50-60.000 de oameni, capabilă să intervină doar în Europa, în cazuri de criză cum a fost cea din Kosovo.

Casa Albă nu a emis nici o reacție după anunțarea hotărîrii luate de cei cincisprezece. Președintele Clinton, aflat într-o deplasare în Florida, nu a făcut referire la acest subiect în cursul zilei de sîmbătă, iar purtătorul de cuvînt al Consiliului Național de Securitate a refuzat să discute acest subiect, afirmînd că o poziție oficială se va contura nu mai devreme de luni, după o analiză mai aprofundată la nivel înalt.

Nici Departamentul Apărării nu s-a putut pronunța asupra chestiunii forței de apărare europene, aceasta urmînd să fi comentată, probabil tot luni, de către William Cohen, Secretarul Apărării.

Statele Unite nu se opun în principiu, înființării unei forțe europene de acțiune rapidă, dar cu condiția expresă ca această forță să fie integrată în NATO, și nu o structură paralelă.

La 1 decembrie, William Cohen declara la Hamburg (Germania) că Europenii va trebui să aibă în vedere NATO, "ca primă opțiune", înainte de a se preocupa de o forță autonomă de acțiune la nivelul UE.

Dimitrie Crăciunovici: „Dorim ca vlahii din Serbia să fie tratați ca sârbii din România"

Românii din Valea Timocului se plâng că autoritățile iugoslave le încalcă sistematic drepturile. Reprezentanții lor, participanți la cel de-al XI-lea Congres al comunității române din această zonă, au hotărât să trimită o scrisoare Consiliului Europei pentru a cere ajutor.

Președintele Mișcării Democrate a Românilor din Valea Timocului, Dimitrie Crăciunovici: De opt ani le-am cerut autorităților iugoslave și sârbe să accepte ca aici, pe meleagurile noastre, să se predea în școli, pe lângă limba oficială sârbă, și limba noastră maternă, româna. Am cerut emisiuni de radio și tot ceea ce trebuie să aibă fiecare minoritate. Opt ani nu am primit nici un răspuns și, de aceea, am adresat aceleași doleanțe și autorităților europene.

Întrebare: Legea iugoslavă prevede dreptul minorităților la serviciile de care vorbeați?

Răspuns: Legea prevede ca fiecare minoritate să aibă toate drepturile. Dar, din păcate, noi, românii, așa-numiții vlahi din Valea Timocului, pentru că nu suntem recunoscuți ca minoritate, nu avem drepturile pe care le dorim.

Î.: Deci, implicit, cereți să fiți recunoscuți ca minoritate?

R.: Da, ca minoritate. La acest congres am luat hotărârea ca, pe viitor, denumirea noastră să fie Mișcarea Democrată a Românilor din Serbia.

Î.: De ce credeți că autoritățile iugoslave nu vor să recunoască minoritatea română drept minoritate?

R.: Cred că cea mai mare problemă este denumirea de „vlah", fiindcă această denumire înseamnă că nu avem matcă, nu avem o țară-mamă. Există o teorie potrivit căreia vlahii sunt sârbi românizați, dar noi știm că și țara românească, până în 1861 s-a numit Valahia.

Î.: În ce mod ar putea țara-mamă, România, să vă ajute pe dumneavoastră?

R.: Țara-mamă se luptă mult pentru noi, în ultimii ani. Până acum am fost sprijiniți de Guvernul de la București. La Congres a fost secretarul de stat Badea și doi consilieri. Am primit mesaje și de la președintele României.

Î.: Poate că tocmai faptul că atunci când spuneți țara-mamă vă referiți la România, și nu la Serbia îngrijorează Belgradul?

R.: Cred că nu. În raportul adoptat la Congres se precizează că dorim să trăim în statul nostru, Serbia, iar toate drepturile le căutăm aici, în țară. Nu dorim autonomie. De aceea, nu consider că trebuie să fie îngrijorată Serbia sau R. F. Iugoslavia că țara-mamă, România, ne sprijină.

La fel, știm că și Serbia ajută minoritatea sârbă din România și noi nu cerem nimic mai mult, numai să fim și noi tratați aici, așa cum sunt tratați sârbii în România. Dorim să fim și noi recunoscuți.

(Prelucrare de Verița Georgescu)

BANCA INTERNAȚIONALĂ A RELIGIILOR
SUCURSALA ARAD

2900 Arad, România
Str. Eroul Necunoscut nr. 10
tel.: 057/282233 * fax: 057/283022

Capitalul social integral vărsat: 200 miliarde lei
Nr. Înreg. Reg. Com.: J02/629/1996
Nr. Reg. Bancar: RB-PYR-40-021/1999
Cod fiscal: 8667910

AGENȚIILE: Lipova, Sântana, Pâncota, Sebiș și Gurahonț

I. Pune la dispoziția populației în perioada 10.12.1999 - 31.01.2000 o emisiune de **Certificate „MILENIUM" în USD și DEM** cu următoarele dobânzi și scadențe:

Felul valutei	Valoare minimă	DOBÂNDA	SCADENȚA
USD	500	6,5%	119 ZILE
DEM	500	5%	119 ZILE

Operațiunile de depunere și de plăți (la scadență) nu se comisionează. În cazul răscumpărării înainte de termen nu se va bonifica nici o dobândă.

Informații la Sucursala B.I.R. Arad, tel. 282233.

(1287041)

DORIȚI O TÂMPLĂRIE MODERNĂ PENTRU CASA DVS.?

◆ Preferați ca această tâmplărie PVC cu sticlă termopan să fie de calitate și din import?

Apelați la:

EXCLUSIV AL-PLAST

■ Casa dvs. poate avea de astăzi:

UȘI, FERESTRE CU STICLĂ TERMOPAN!

Arad, str. Pădurii nr. 91A, tel. 210280

AICI TOTUL ESTE IEFTIN ȘI DE O CALITATE DEOSEBITĂ!

ÎNCERCAȚI!

(973755)

ALEGE CADOUL POTRIVIT DE SĂRBĂTORI !**

NOKIA 3210 - 132 USD*
NOKIA 6150 - 165 USD*
NOKIA 6110 - 165 USD*
NOKIA 5110 - 92 USD*

PANASONIC GD 90 - 185 USD*
PHILIPS SAWY - 82 USD*
ALCATEL EASY - 65 USD*
SAGEM - 65 USD*
BOSCH 609 - 155 USD*
MOTOROLA d520 - 65 USD*
SIEMENS C25 - 99 USD*

Oferta CONNEX

CONECTARE GRATUITĂ 3 LUNI ABONAMENT GRATUIT ***

CONCURS CONNEX - NISSAN
Premii - 7 Nissan Almera

Vino la Aral

și poți câștiga suplimentar un LAPTOP TOSHIBA

P-ța Spitalului 1C Parter
Tel: 057 255801; 092 444485; 092 275675

dealer autorizat CONNEX

* Prețurile nu conțin TVA. Numai cu conectare la CONNEX
** Oferta valabilă până în data de 31.12.1999
*** Primele trei luni de abonament.

(1287003)

SOCIETATEA COMERCIALĂ S.A.

IATSA ARAD

pregătește arădenilor ceva!!!

❄ Cu ocazia sărbătorilor de iarnă, persoanele fizice pot achiziționa autoturisme **DACIA**, model Berlina, Break sau Nova, la preț de fabrică.

❄ IATSA SA ARAD facilitează cumpărarea autoturismelor **DACIA** în **SISTEM RATE**, cu plata în **avans** a doar **30%** din preț, restul urmând a fi eșalonat pe o perioadă de maximum 5 ani.

DE REȚINUT!!!

❄ Autoturismele Dacia cumpărate și înmatriculate până la data de 1 ianuarie 2000, **NU VOR FI SUPUSE REGLEMENTĂRILOR EURO 2**

❄ **IATSA SA**, singurul dealer autorizat și agreat de Automobile Pitești, vă așteaptă la magazinul din incinta service-ului din Calea Timișorii nr. 2-4, Tel. 0040 057 287366

DACIA - O MARCĂ DE CURSĂ LUNGĂ, REALITATE ȘI NU VIS

(1287004)

JUDECĂTORIA ARAD

Dosar execuțional nr. 3336/1998

În data de 17.12.1999, orele 10,00, se vinde la licitație publică, în comuna Fiscut, nr. 156, averea mobilă a SA Sf. Gheorghe Fiscut, compusă din autocamion Bucegi, autoturism Dacia 1300, grape - 7 buc., căruță cu roți de lemn, cai muncă - 3 buc., cazan fiert țuică, tractoare U 650.

Informații se pot obține la Judecătoria Arad, cam. 104, în zilele de marți și joi.

(4808643)

S.C. CENTRAL S.A.

Horea nr. 8

Solicită oferte pentru închirierea spațiului din Arad, **str. Horea nr. 1** (fost sediu **DACIA FELIX**)

Ofertele
se vor depune până în data de
15.12.1999

Informații la telefon: 057/256.543

(974360)

La WEST ELECTROSERVICE

REPARAȚII, MONTAJ ȘI PIESE DE SCHIMB

■ Frigidere ■ Congelatoare
■ Climatizări interioare și auto
■ Instalații frigorifice

RAPID ȘI DE CALITATE LA

■ ARAD, Str. Dornei, nr. 32A. tel. 284857
■ INEU, Str. Republicii, nr. 71, telefon mobil 092556562

ACORDĂM GARANȚIE 1 AN

(4808565)

Firma autorizată pentru vânzare-service

Case de marcat fiscale

OPTIMA GERMANIA
SAPEL ITALIA

Oferim soluția Optimă ... fără codificarea produselor

... asigurăm service și la Raxon

S. C. READY SRL Arad TEL/FAX: 272727
str. Vicențiu Babeș, 22A

Whirlpool
ADUCE CALITATE VIEȚII

Din 24 noiembrie, 5% reducere pentru cele mai bine vândute maşini de spălat

FL 242

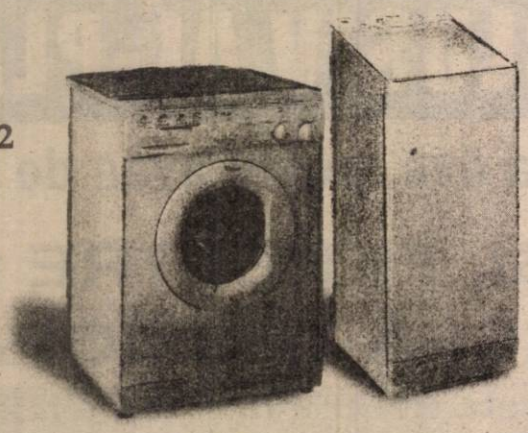

AWG 640

De la liderul mondial în electrocasnice, sărbători fericite, reduceri binevenite!

Preţurile din magazine ale acestor produse includ reducerea.

Vă aşteptăm în magazinele:

Arad

Centru - Bd. Revoluţiei, nr. 26-38
Coraura - Bd. Revoluţiei, nr. 40
Coraura - Str. Micalaca, Bl. 602
EvaLux - Bd. Revoluţiei, nr. 97
Hanco - Piaţa UTA, Bl. U5
Hanco - Bd. Revoluţiei, nr. 54
Injoton - Str. Lucian Blaga, nr. 2
Uta - Piaţa UTA, nr. 3
Zaridava - Str. Revoluţiei, nr. 39-41
Zass Proteus - Piaţa UTA, Bl. U3

DACIA

la preț de fabrică!

S.C. „AUTOSERVICE CÂMPUL LINIȘTII "S.R.L.
Câmpul Liniștii, Nr. 1 (vizavi de Vama de interior Arad)
Telefoane: 247535; 092-388166; 092-826559; 092-701790

NOU!

VĂ MAI OFERIM

- înmatricularea autoturismelor cumpărate
- montăm profesional sisteme de alarmă
- echipăm autoturisme cu radiocasetofoane PIONEER și BLAUPUNKT

(659243)

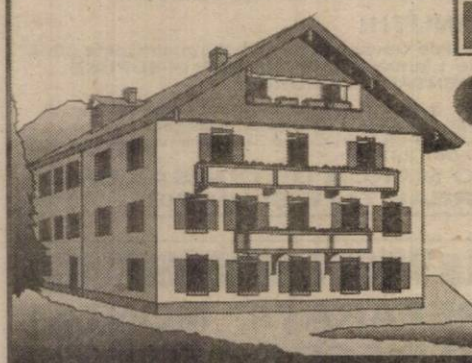

DEPOZITUL CONSTRUCTION HOUSE

Arad, str. Pădurii nr. 49, tel.:254457

VINDE DIN STOC LA PREȚURI DE DEPOZIT!

❑UȘI METALICE (UȘI BLINDATE) ❑Tablă zincată ❑Oțel beton ❑P.C. ❑Placaj ❑PFL ❑PAL ❑BINALE (uși, ferestre - peste 20 modele) ❑Podele și lambriuri din brad ❑Parchet - fag ❑CAHLE TERACOTĂ (mecanice și manuale) ❑Cărămidă șamotă ❑ȚIGLĂ - Târnăveni ❑Plăci azbociment ❑Bitum ❑Carton asfaltat ❑Carbid ❑Electrozi

Ofertă specială:
- MARMORĂ import
- RIGIPS import
- VATĂ MINERALĂ import

(670457)

PROGRAM:
LUNI-VINERI 8.00-17.00
SÂMBĂTĂ: 8.00-12.00

VIZITÂND DEPOZITUL NOSTRU VĂ PUTEȚI CONSTRUI O CASĂ LA UN PREȚ ACCESIBIL

NOU

S.C. INSTALSAN CONSTRUCTION COMPANY

ARAD, STR. PĂȘUNII (spre Piața Soarelui) nr. 13,
MICĂLACA (aproape de cimitir) a deschis un

DEPOZIT DE MATERIALE

DE CONSTRUCȚII:
■ PAL ■ PFL ■ PLACAJ
toate grosimile
■ SOBE TERACOTĂ ■ UȘI ■ FERESTRE
■ BITUM ■ CARTON ASFALTAT
■ ȚIGLE ■ COAME
INSTALAȚII SANITARE:
• GRESIE • FAIANȚĂ •
OBIECTE SANITARE

PROGRAM zilnic: 8,00 - 16,00
sâmbătă: 8,00 - 13,00

PREȚURI PROMOȚIONALE
Adaos comercial minim

ALTE INFORMAȚII LA TELEFONUL 259088.

(973863)

Policolor
Caută distribuitori

Policolor, companie producătoare de lacuri, vopsele, rășini și cerneluri tipografice, își extinde rețeaua de distribuție în întreaga țară.
Firmele interesate în distribuirea produselor Policolor sunt rugate să trimită o scrisoare de intenție care să cuprindă următoarele detalii:

1. Activitatea principală;
2. Tipurile de produse distribuite;
3. De când distribuiți aceste produse;
4. Logistica de distribuție, cu informații detaliate despre:
   - depozite,
   - mașini de distribuție,
   - agenți de vânzări;
5. Ultima balanță financiară a firmei.

Scrisorile vor fi trimise la OP 38 - CP 33, București până cel târziu 15 ianuarie 2000.

(1287003)

EST TRANS CONSTRUCT

Măsura economiei tale

ÎN EXTRASEZON - MARI REDUCERI DE PREȚURI

- Țigle import Ungaria cal. I tip JAMINA

- Țigle CSARDAS
- Țigle TANGO
- Țigle KERINGÖ
- COAME GLAZURATE
- FOLIE PENTRU ACOPERIȘ

Arad, Micălaca
- Calea Radnei, nr. 262.
Telefon: 252258

(658386)

ECOS IMPEX

NOU DISTRIBUITOR UNIC AL PRODUSELOR PENTRU ACOPERIȘ COVERDACH

DESCRIERE: sistem pentru acoperișuri din tablă de oțel aluzincată Ř 0,5 mm profilată și modulată, cu strat perlat sau granulat, din ardezie colorată.
GARANȚIE: în condiții corecte, 30 de ani.
DURABILITATE: circa 100 de ani.
DIMENSIUNI: Element ALFA 1185 mm X 450 mm. Element DELTA 1200 mm X 450 mm. Acoperire 2,26 elemente / mp
GREUTATE: 3 kg / buc.; cca. 6 kg / mp
Arad, Calea A. Vlaicu nr. 257 (lângă Peco Vlaicu) Tel./fax: 057/289740

(66827)

TAXI ARDEAL

Întotdeauna mai IEFTIN
decât cel mai IEFTIN
Prezentare gratuită la comenzi. Comisioane.
Toate acestea la un tarif de 2100 lei / km.
Angajăm: ȘOFER PROFESIONIST
TELEFOANE: 284444 și 285555.

(c.b)

BIROTICA

Leximis Splaiul Gen. Gh. Magheru Bl. 329B (Micalaca)
Tel./Fax: 057/270111; 270100, Arad

CASE DE MARCAT CU MEMORIE FISCALĂ

Sapel

OMOLOGATE DE MINISTERUL FINANȚELOR

SC EURO STIL SRL

angajează

*** REFERENT MOBILIER DE BIROU**

Cerințe: tânăr(ă), vârsta maximă 30 ani, studii superioare, abilități comerciale, desen.

C.V. se depun la sediul firmei: Complex Podgoria, etaj I, până la 17.12.1999.

(4808640)

Conectează-te acum!
Ofertă valabilă până la 31decembrie 1999:

SIEMENS C10*	49$**
ERICSSON A1018s*	59$**
NOKIA 6150*	239$**

Conectare GRATUITĂ***
+ 3 LUNI**** ABONAMENT GRATUIT

NOI DĂM TONUL COMUNICAȚIILOR!*

Infoton România
Lucian Blaga 2-4
tel.:057/281800

dealer autorizat CONNEX

*Numai cu conectare la CONNEX și în limita stocului disponibil; **Prețurile nu includ TVA; ***Conectarea gratuită se va aplica serviciilor de date și fax; ****Primele 3 luni de abonament.

Căutăm spațiu (hală) pentru depozitare cu suprafața de aproximativ 1000 mp. cu posibilități de descărcare Tir.

INFORMAȚII LA TEL:
092 620291; 057 289411

(1287003)

Distribuitor Autorizat dialog

De sarbatori, visele devin realitate !

TELEFOANE GSM INCEPAND cu 49 $*

Luna cadourilor poate sa tina 3 luni !
Daca te abonezi la DIALOG in decembrie primesti
3 luni de abonament gratuit
la oricare tip de abonament DIALOG

MEDIACOM '95 dealer autorizat

Poti castiga unul din cele 10 premii de câte 100 milioane, cadou de la DIALOG !

CONTACT PLUS
prin: B-dul. Iuliu Maniu, nr.12-18 sc.B, ap.2
tel: (057) 289.070

(1287040)

* preturile sunt fara T.V.A., oferta valabila cu conectare la toate tipurile de echipament, in limita stocului disponibil

DIRECȚIA DE TELECOMUNICAȚII ARAD

Anunță abonații telefonici că datorită modificărilor intervenite în perioada de facturare a prestațiilor, începând cu luna decembrie 1999, **termenul de plată al facturii telefonice va fi de 16 a fiecărei luni** (în loc de data de 25).

Factura **decembrie 1999** va conține:

- prestații	01-21.11.1999
- abonament	01-31.12.1999
- termen de plată	16.12.1999

Începând cu factura ianuarie 2000, prestațiile vor fi calculate pentru o lună, în perioada 22/31, abonamentul rămânând pe luna întreagă (01-30/31).

Astfel, factura **ianuarie 2000** va conține:

- prestații	22.11-21.12.1999
- abonament	01-31.01.2000
- termen de plată	16.01.2000

(1287042)

Consiliul Local Șepreuș

Organizează în ziua de 10.01.2000, orele 11,00, la sediul Primăriei Com. Șepreuș, licitație deschisă fără preselecție, pentru concesionarea unui teren în suprafață de 675 mp, situat în intravilanul comunei Șepreuș, înscris în C.F. 4208 la nr. top 407/1/2 pentru amenajarea unei stații de distribuire carburanți.

Informații la Primăria Șepreuș telefon: 057-520487.

Caietul de sarcini poate fi consultat și cumpărat zilnic la sediul Primăriei, pentru suma de 200.000 lei.

Ofertele de licitație se depun la secretariatul Primăriei până în data de 10.01.2000, orele 10,00.

(1287036)

ÎMPOTRIVA DEPUNERII DE CALCAR
3000
FLODRAVIN
UN APARAT ELECTRIC,CARE EVITĂ DEPUNERILE DE CALCAR SI PREVINE FORMAREA PIETREI DE APĂ
Prin
SC INSTAL IMPEX SRL
Depozit:str.Dorobantilor nr.55 tel:057/211292
Magazin:str.Episcopiei nr.24 tel:057/270091
CU O MICĂ INVESTITIE O MARE ECONOMIE

ANIVERSĂRI

După 8 ani, bucuria de a fi mamă îmi umple sufletul cu aceeași intensitate, „LA MULȚI ANI!" fiului meu drag
DAVIDE DANIELE VOLPE,
copilărie fericită și multă, multă sănătate. Cu dragoste: mama și „mama mare".

MATRIMONIALE

891111

Apeleaza-mă și îți voi dezvălui tainele iubirii!

Primele 20 secunde GRATUIT! Cu numai 14.950 lei/ 30 secunde. (c)

VÂNZĂRI APARTAMENTE O CAMERĂ

Vând garsonieră mobilată, Micălaca, bl. 231, 6.500 DM. negociabil. Telefon 557315. (36758)

Vând urgent apartament 1 cameră superamenajat, parter, Grădiște. Telefon 243303; 094.282.509. (37710)

Vând garsonieră confort I, ultraîmbunătățită, etaj III, str. Poetului, bloc P1. Telefon 092.747.399. (37675)

Ocazie! Vând garsonieră gen apartament o cameră, balcon închis, lângă stația tramvai Confecții, 6.500 DM. Telefon 092.344.705. (37769)

Vând garsonieră Alfa, etaj I. Telefon 276864, orele 16-20. (37773)

Vând urgent apartament o cameră, parter, confort I, îmbunătățiri, telefon, satelit. Telefon 289559 sau Secusigiu, telefon 104. (36665)

Vând garsonieră, Confecții, et. I, îmbunătățită, 6.800 DM, negociabil. Telefon 286211. (37684)

Vând garsonieră confort I, etaj II, Praporgescu, îmbunătățită. Telefon 253326. (37803)

VÂNZĂRI APARTAMENTE DOUĂ CAMERE

Vând apartament 2 camere, zonă centrală, decomandat, etaj 1/4, suprafață mare, 28.000 DM. Telefon 092.308.400. (37370)

Vând apartament 2 camere, central, zona Podgoria, et. 4/4. Telefon 092.372.730. (37692)

Vând apartament 2 camere, Chișineu-Criș, central; îmbunătățiri, etaj I. Telefon 094.556.105. (37437)

Super-ocazie! Vând apartament 2 camere, Vlaicu, parchet, faianță, gresie, 8.500 DM. Telefon 270856. (37330)

Vând apartament 2 camere, semi decomandat, et. I, contorizat, balcon închis, Micălaca, preț 15.000 DM. Telefon 245115. (37629)

Vând apartament 2 camere și dependințe, gaze, termoficat, Arad, Aleea Saturn, nr. 12, bl. A.14, sc. B, et. II, ap. 12. parchetat; ocupabil. (37551)

Ocazie! Vând apartament 2 camere, Fortuna, 9999 DM. Telefon 270872. (37803)

Vând apartament 2 camere decomandate, confort sporit, 79 mp, etaj I, Piața Spitalului. Telefon 233146; 254375; 094.513.335. (37813)

VÂNZĂRI APARTAMENTE TREI CAMERE

Vând apartament 3 camere decomandat, etaj 2, zona 300, garaj. Telefon 259188; 092.358.171. (37511)

Vând apartament 3 camere, zona III, ocupabil. Telefon 272019; 092.491.967. (37627)

Vând apartament 3 camere, confort I, Micălaca. Telefon 262391; 092.388.166. (37642)

Vând apartament 3 camere, garaj, Miorița, preț rezonabil. Telefon 270872. (37803)

VÂNZĂRI APARTAMENTE PATRU-CINCI CAMERE

Vând apartament ultracentral, str. Horia, compus din: 4 camere, 2 băi, 2 holuri, confort sporit. Telefon 255344, 253070, 253218, 094.797.812. (37622)

Vând urgent apartament 4 camere, Piața Soarelui - Micălaca, semidecomandat, etaj II, 2 balcoane, 2 băi; preț 20.000 DM negociabil. Telefon 092.600.772. (37356)

Vând apartamente: 4 și 2 camere. Telefon 223552. (37579)

Vând apartament 4 camere, hol, 2 băi, ultracentral. Telefon 254375. (37813)

VÂNZĂRI CASE

OCAZIE! Vând VILĂ NOUĂ, 6 camere, 2 intrări, posibilitate mansardare, încălzire centrală gaz; curent trifazic. Telefon 285485. (37800)

Vând casă central, 2 camere, bucătărie, baie, curte renovată. Telefon 286211. (37684)

OCAZIE! Vând CASĂ toate utilitățile, suprafața 900 mp. Telefon 092.239.471; 256543, până la ora 16. (37397)

Vând casă cu curte, 400 mp, mobilier. Telefon 092 599 416. (37578)

Vând casă cărămidă, Curtici, tot confortul, rate, variante. Telefon 464292. (37612)

Vând casă central, parter - privatizat, etaj - apartament. Telefon 234862. (37657)

Vând casă mare cu grădină și toate utilitățile, în Chișineu Criș, str. Crișana nr. 24, preț avantajos, plata și în rate. telefon 520288. (4115769)

Vând casă 12 camere (6+6 demisol), 85.000 DM. telefon 270694 seara sau 094.532181. (37784)

Vând casă 3 camere, grădină. 1080 mp, în Curtici, aproape de gară. Telefon 233146; 254375. (37813)

VÂNZĂRI SPAȚII

Vând SPAȚIU pe ȘTRAND „Bar Verde". Telefon 250547. (37743)

Vând spațiu comercial ultracentral, ideal magazin, notariat, stomatologie. Telefon 094.612.882. (37396)

VÂNZĂRI TERENURI

Vând loc de casă (500 mp) în Subcetate (apă, gaz). Telefon 250411. (37814)

VÂNZĂRI AUTO

Vând avantajos ANVELOPE AUTO FOLOSITE, diverse dimensiuni. Telefon 259339; 563027. (37387)

Vând Seat Malaga, an fabricație 1990 Diesel, cu numere valabile, Belgia, 1.800 DM. Telefon 094.872.159. (37365)

Vând VW Golf II, neînmatriculat, recent adus în țară, preț 1.500 DM. Telefon 250666, 219979. (37562)

Vând Mercedes 280 SE, multiple îmbunătățiri, neînmatriculat, stare de funcționare. Telefon 092 706 535, 092 536 585. (37562)

Vând urgent Audi 100 CC, cu vama plătită integral. Telefon 092 706 535 sau 219979. (37562)

Vând urgent Lada 1500, stare foarte bună de funcționare. Telefon 092.666.699. (37587)

Vând Lada 1500, 8.000.000 lei, negociabil. Telefon 562803 sau 093.207.538. (37534)

Vând Ford Escort 1,3, 1985, persoană fizică, 3.800 DM. Telefon 220650 sau 093.227.508. (37691)

Vând Mercedes 200 Diesel, caroserie 124, culoare alb, stare impecabilă, înmatriculat. Telefon 094.556.105. (37437)

Vând semiremorcă auto 20 tone. Informații telefon 270441. (37737)

Vând Volvo 850 - 20 V, 1994, înmatriculat. Telefon 272812; 284476. (37730)

Vând (sau varinate) BMW 524 TD din 1986, str. Constituției, nr. 55. Telefon 286748; 092.495.640. (37774)

Vând Mercedes bot de cal Diesel, în stare de funcționare, înscris persoană fizică, cu CIV, preț 1.500 DM negociabil. Telefon 288190. (37663)

Vând tractor 650, stare perfectă de funcționare cu plug și disc, preț 55.000.000 lei. Informații Arăneag nr. 40. (37557)

Vând Dacia 1310 pentru piese de schimb, localitatea Zărand, telefon 87A. (4115758)

Vând Dacia, 1982, CIV, caroseria distrusă, preț 800 DM, negociabil. Telefon 277397. (37755)

Vând Ford Fiesta 1600 cmc și combină recoltat păioase. Telefon 466512. (37779)

De vânzare coasă rotativă, preț 15.000.000 lei, localitatea Vînători, familia Must. (4115767)

Vând ARO camionetă 4x4, motor Brașov, fabricație 1984, stare bună de funcționare, preț 28.000.000 lei, negociabil. Telefon 057-420936, seara. (37723)

Vând Dacia 1310, an fabricație 1987, preț 2.000 DM, negociabil. Informații telefon 567050. (4809321)

Vând Dacia 1300, înmatriculată, după reparație, stare bună, preț 800 DM. Informații telefon 094.505.078. (37697)

OCAZIA SFÂRȘITULUI DE MILENIU! Decembrie, tarif unic - 195 dolari, numai prin „MISTRAL AUTO". Viză, transport, plecări târg Utrecht, garaje specializate, posibilități repatriere. Sunați și vă convingeți! Telefon 01 - 321.08.62. (f.1287024)

VÂNZĂRI ELECTRO

Vând TV COLOR en-gros, en-detail, gamă diversificată, prețuri minime; garanție. Telefon 289456; 092.239.242. (37484)

Vând TV COLOR 1.000.000 - 2.000.000 lei, garanție 6 luni. Telefon 244904, orele 9-17.

Vând CÂNTARE ELECTRONICE și CASE MARCAT FISCALE avizate de Ministerul Finanțelor, pentru comerț, servicii, restaurant, benzinărie. Telefon 272727; 092.264.526. (37250)

Vând TV color, videorecorder, mașină spălat automată, cuptor microunde, calorifer electric. Telefon 284604. (36793)

Vând TV color, combină frigorifică, congelator, mașină de spălat automată. Telefon 285010. (36790)

(Continuare în pagina 15)

(Urmare din pagina 14)

Vând avantajos: MAȘINI SPĂLAT AUTOMATE, CONGELATOARE, combine frigorifice, frigidere, TV color; OFER GARANȚIE. Telefon 259339; 563027. (37387)

Vindem TV COLOR, stereo, 150 modele, mari, mici, vizibile zilnic, între orele 10-20, prețuri convenabile. Telefon 280260, 211213. (37257)

Vând televizoare color Philips, Telefunken, Nokia, Grundig, stereo, teletext. Telefon 264004. (37388)

Vând toată gama de piese pentru frigidere casnice și comerciale; frigidere second-hand. Telefon 270622. (37398)

Vând televizor nou, marca Phillips, stereo, cu garanție. Telefon 288973. (37480)

Vând diferite televizoare, modele noi, teletext, telecomandă, 200-400 DM. Telefon 219979, 092 706 535. (37562)

Vând TV COLOR, modele cu dizain deosebit și de firme bune. Telefon 260807. (37449)

Vând TV color: Vestel, Sony, Philips; sigilate; preț negociabil. Telefon 210631. (37742)

Ocazie! Vând ieftin cameră video Canon Hi8 digital zoom 440, ecran lateral color (LCD) model '99, preț 370 USD (paritate 1,9). Telefon 092.281.515; 092.465.756. (37604)

Ocazie! Vând ieftin, computer 486 DX2 66 MHz (compaq, HP, Tulip) 8 (16) Mb memorie, HDD 240 (până la 640 Mb) 1Mb mem.video, tastatură, mouse, monitor SVGA 14" color (compatibil Win'95, DOOM2, contabilitate) cu garanție, preț 120 USD (paritate 1,9). Telefon 092.281.515; 092.353.498; 092.465.756. (37604)

Ocazie! Vând ieftin monitor 14", 15", 17" (compaq, IBM, Tulip, HP, Olivetti), digital sau analog, garanție 3 luni. Telefon 092.281.515; 092.465.756. (37604)

Vând diferite TELECOMENZI pentru televizor (165.000 lei), video, satelit, transformatoare linii. Telefon 092.368.868. (37160)

Vând avantajos PC Pentium MMX AMD K6/266(686) 3,2 GB HDD 32 MB SDRAM CDROM Panasonic, Yamaha, sound card și 6 plăci de rețea. Telefon 254077, 468920, seara. (37635)

VÂNZĂRI DIVERSE

Vând încălțăminte iarnă folosită, en-gros. Telefon 255981. (37702)

Vând en-gros HAINE second-hand GERMANIA, peste 20 sortimente. Telefon 289456, 092.239.242. (37484)

Vând 2 porci 90 kg/bucata. Telefon 456183. (37812)

Vând dormitor „Ludovic" alb, 10 milioane, canapea cu două fotolii, 6 milioane, ambele stare perfectă. Telefon 241478, orele 8-16. (37613)

Vând: COTURI și BURLANE FUM 21.000 lei/buc.; PLASĂ GARD zincată 13.420 lei/kg, orice dimensiuni; PLASĂ RABITZ 22.000 lei/kg și CUIE CONSTRUCȚII 9.500 lei/kg, str. Vrabiei nr. 4. Telefon 289997, 094.558.552.

Vând boia ardei dulce, garantez calitatea, 35.000 lei/kg. Telefon 094.698.849. (37411)

Vând LEMNE FOC TĂIATE, 175.000 lei. Telefon 214010. (37759)

Vând cazan țuică nou, 170 litri. Telefon 094.698.849. (37411)

Vând REPATRIERE ÎNTREAGĂ. Telefon 462484. (37753)

Vând ouă de prepeliță. Telefon 262619. (37683)

Vând făină furajeră 1500 lei/kg. Informații telefon 462342. (4114785)

Vând boia de ardei iute, Chișineu-Criș. Telefon 522180. (4115762)

Vând HAINE din import Germania, la kg, preț 20.000 lei. Telefon 274540. (37741)

Vând aragaz cu 4 ochiuri, stare foarte bună. Telefon 282122. (37471)

Vând EUROBOLȚARI termoizolanți, garanție, 300x250x200, 3.600 lei/buc; 1mc-240.000 lei. Telefon 281491; 092.381.750. (37213)

Vând selector cereale SU4, rezervor conbustibil lichid 22.000 litri, baloți paie grâu. Informații telefon 522159, orele 19-21. (4115768)

Vând Volkswagen autoutilitară, 1984, pian și firmă, Șepreuș telefon 532530. (37570)

Vând tărâțe 1300 lei/kg. Informații telefon 462432. (4114784)

Vând cățel Bullmastiff tata C.A.C. -C.A.C.I.B., mama RPJ, excelenți pază și expoziții. Telefon 092.673.888. (37788)

CUMPĂRĂRI TERENURI, IMOBILIARE

Cumpăr garsonieră sau apartament 1 cameră, centru; ieftin. Telefon 270872. (37803)

CUMPĂRĂRI DIVERSE

Cumpăr GRÂU PANIFICAȚIE, cantități mari, preț bun, plata pe loc. Telefon 276477. (37620)

Cumpărăm: ORZ, GRÂU furajer, ORZOAICĂ, PORUMB recolta 1999, plata la ridicare. Telefon 065/163885; 094.789.037. (f. 974377)

Cumpăr porumb boabe. Telefon 094.772.259; 243905. (37322)

Cumpăr porumb boabe și știuleți; plata pe loc. Telefon 094.784.568. (37410)

Cumpăr grâu, 1500 lei/kg, cantități mari. Informații telefon 462342. (4114784)

Cumpăr acțiuni: Feroneria, Astra Vagoane, Tricotaje Ineu, Astoria. Telefon 092.308.389. (37591)

CERERI ȘI OFERTE DE SERVICII

SOCIETATE COMERCIALĂ angajează FUNCȚIONAR ECONOMIC, experiență domeniul vamal, preferabil din cadrele de rezervă ale MAN. Telefon 256369; 256193. (37786)

Societatea „MANIVA" angajează MECANIC, ȘEF SECȚIE, CONFECȚIONERE (domeniul textile). Telefon 256935. (37470)

SOCOM PIELARUL ARAD angajează CONFECȚIONERE fețe încălțăminte calificate (mașiniste, la masă) ȘTANȚATORI. Informații telefon 236116 sau sediul societății, str. Ghiba Birta nr. 16. (37516)

SOCIETATE COMERCIALĂ angajează BARMANĂ. Telefon 256835.

SC „ASTRAL IMPEX" SRL, distribuitor al produselor KRAFT, JACOBS, SUCHARD, angajează MERCHANDISER. C.V.-urile se depun la sediul societății din str. C-tin Brâncoveanu nr. 63-65. (37778)

Grupul de firme I.D.M angajează în orașul Arad, cu carte de muncă, PERSONAL pentru departamentul SCHIMB VALUTAR. Se asigură școlarizarea. Condiții: minimum 25 ani, bacalaureat. Telefon 01/2229069, între orele 10-16. (f.)

PRESTĂRI SERVICII

REPARAȚII frigidere, congelatoare, cu piese noi și second-hand. Telefon 270622. (37399)

REȚINEȚI locuri pentru 2000, PERMISE ABCDE, CARMEN'99. Telefon 255445. (37425)

În vacanță, CURSURI ȘOFER AMATOR pentru elevi (studenți). Telefon 283696. (37180)

Reparăm MAȘINI SPĂLAT automate la domiciliu, calitate. Telefon 259146, 094.241.398. (37740)

DIVERSE

REVELION 2000, CASA ARMATEI, la prețuri minime; orchestra VIOREL LERIC. Telefon 281542. (37791)

SOCIETATEA AGRICOLĂ ARAD BUJAC execută în perioada 10 decembrie 1999-20 aprilie 2000, TRATAMENTE contra ROZĂTOARELOR. Rugăm cetățenii din cartierele: BUJAC, 6 VÎNĂTORI și COCOȘVAROȘ să nu lase animalele pe parcelele noastre. (37687)

TURISM

Câștigi un milion de lei cu ATLASSIB

Călătorești cu autocarele noastre moderne în Europa:

GERMANIA, AUSTRIA, FRANȚA, ITALIA, SUEDIA (plecări zilnice).

BELGIA, OLANDA, DANEMARCA, ANGLIA, FINLANDA, NORVEGIA, SPANIA, PORTUGALIA, UNGARIA, IUGOSLAVIA și poți fi un călător câștigător!

NOU! Reduceri de tarife în luna DECEMBRIE! Reduceri suplimentare pentru: elevi, studenți, pensionari și grupuri. B-dul Revoluției nr. 35, telefon 251871, 252727; Autogara, telefon 270562.

O poartă deschisă spre EUROPA. (c)

NOU!!! REDUCERI DE PREȚURI „Pletl"

vă oferă:
zilnic spre Germania
PASSAU - REGENSBURG - NÜRNBERG - HEILBRONN - STUTTGART - KARLSRUHE - HEIDELBERG - WÜRZBURG - FRANKFURT - MAINZ - GIESSEN.

SERVICII: călătorie în autocare noi, moderne; 2 bagaje gratuite; însoțitoare de bord; o masă caldă în Ungaria.

Informații și înscrieri la AGENȚIILE PLETL: ARAD, telefon 057-252291; LIPOVA, telefon 057-561377, telefon 057-563011; TIMIȘOARA, telefon 056-200119; LUGOJ, telefon 056-359651; REȘIȚA, telefon 055-224904. (c.)

ÎNCHIRIERI

Închiriem spații comerciale pentru magazine, depozite, producție, etc. Telefon 281060 și 281036. (36982)

Închiriez spațiu comercial ultracentral, Bd. Revoluției, nr. 35. Telefon 279336. (37358)

Închiriez spații comerciale și depozit pe Calea Lipovei nr. 113, vizavi Restaurant Flora. Telefon 092 921 103. (37401)

Închiriez spațiu comercial ultracentral, aproximativ 85 mp sau fracțiuni. Telefon 092.515.769. (37712)

Dau în chirie spațiu comercial în Bd. Revoluției nr. 6. Telefon 094 708 200. (37107)

Ofer spre închiriere spațiu comercial, central, amenajat pentru producție, comerț, Sîntana. Telefon 462531. (37729)

Oferim spre închiriere hală producție, 300 mp. Telefon 250692, 412119. (37768)

Ofer spre închiriere apartament 3 camere, garaj, centru. Telefon 256871. (37802)

PIERDERI

Pierdut certificat înmatriculare, eliberat de Camera de Comerț Arad nr. J.02/1015/1991 pe numele SC „T.D.T. CONSULT" SRL persoană juridică. Îl declar nul. (37785)

† DECESE †

Familia CORNEA anunță cu profundă durere, încetarea din viață, a celui care a fost
ing. CORNEA CONSTANTIN
soț, tată, bunic și cuscru. Înhumarea va avea loc azi, 13 decembrie 1999, ora 14, de la Capela Cimitirului Grădiște.

Cu adâncă durere anunțăm încetarea din viață, a celei care a fost mamă, bunică, soacră,
CÂNDEA LETIȚIA.
Înmormântarea va avea loc azi, 13 decembrie 1999, ora 13, de la Capela Cimitirului Eternitatea. Familia îndoliată.

Cu adâncă durere anunțăm încetarea din viață, după o scurtă suferință, a iubitului nostru soț, tată și bunic
prof. ARDELEAN IOAN
din LIPOVA. Înmormântarea va avea loc azi, 13 decembrie 1999, la Cimitirul Catolic din Lipova. Soția; copiii, nepoții.

Cu sufletele îndurerate, anunțăm trecerea în neființă a celei care a fost draga noastră mamă
IVANOV FLOAREA.
Înmormântarea va avea loc azi, 13 decembrie 1999, ora 14, de la domiciliul din Arad, str. Abrud, nr. 11. Fiul Ioan și nora Eleonora.

† SERVICII FUNERARE †

SC „NOSFERATU" SRL, str. Ghiba Birta nr. 26, telefon 270437; 094.554.874.
NON - STOP SERVICII FUNERARE COMPLETE.
Sicrie, respete, cruci, îmbălsămat, spălat, îmbrăcat, prosoape, batiste, panglică, baticuri, catafalc, sfeșnice, steag doliu, coroane, jerbe, colaci, cozonaci, colivă. ORGANIZĂM POMENI!
PENTRU PENSIONARI REDUCERE 10%.
OFERTA: sicriu + respete + cruce = 750.000 lei.
GRATUIT: transportul sicriului la domiciliu, intermediem obținerea actelor de deces, fotovideo, fanfară.
NOU! Punem la dispoziția clienților noștri CAPELA. (c.)

NON STOP
RO-STYL COMPANY
firmă producătoare de sicrie, str. M. Eminescu nr. 4 (vizavi Cinema MUREȘUL), telefon 211929, 094.537.715, 094.558.712
TOTUL ÎNTR-UN SINGUR LOC, LA PREȚ DE PRODUCĂTOR, CALITATE și OPERATIVITATE OCCIDENTALĂ:
- îmbălsămat, îmbrăcat, cosmetizat
- sicrie: 400.000-1.600.000 lei
- sicrie lux
- lenjerie deces: 160.000-600.000 lei
- cruci, mânere - sicriu, etc.
OFERTĂ: sicriu, lenjerie, cruce - 730.000 lei.
Transport în Arad GRATUIT.
Nou! Se plătește avans 50%, restul într-o lună.
Suntem producători nu simpli comercianți. NOU! Se plătește 50% avans, restul într-o lună. (c)

† CONDOLEANȚE †

Suntem alături de VIKI ARDELEAN, în marea durere, la trecerea în neființă a soțului. Familia profesor Chelmagan Ioan. (37804)

Angajații Firmei SC „SEVEN POINTS" SRL LIPOVA, sunt alături de inginer Ardelean Mircea, la marea durere pricinuită de pierderea tatălui drag,
prof. ARDELEAN IOAN
și transmit sincere condoleanțe. (4809325)

Suntem alături de familia Ardelean Mircea în aceste momente de grea durere pricinuite de moartea tatălui său,
prof. ARDELEAN IOAN
și transmitem condoleanțe familiei îndoliate. Prietenii Nuța și Mircea. (4809323)

Suntem alături de familia IVANOV în greaua încercare cauzată de decesul celei care a fost
IVANOV FLOAREA.
Finii: Lucian, Ildiko, Ciprian și Claudiu. (37805)

Un ultim și trist omagiu celui care a fost
ing. CORNEA CONSTANTIN.
Din partea colegilor de la SC „CONAR" SA. (37806)

Adânc îndurerați de dispariția celui care a fost
ing. CORNEA CONSTANTIN,
transmitem sincere condoleanțe familiei îndoliate. Familia ing. Dimitrie Cinah. (37807)

Un ultim omagiu celui care a fost
ing. CORNEA CONSTANTIN.
Familia Danciu Stănoiu Alexandru. (37808)

Angajații SC „MOBILA" SA sunt alături de colega lor Filimon Tirsin Vioara, în marea durere pricinuită de decesul soțului
FILIMON TIRSIN IONEL.
Sincere condoleanțe familiei îndoliate! Dumnezeu să-l odihnească în pace! (37810)

Suntem alături de familia CORNEA în momentele grele ale despărțirii de cel ce a fost
CORNEA CONSTANTIN.
Dumnezeu să-l odihnească! Familia BIRIȘ IOAN. (37814)

† COMEMORĂRI †

Au trecut 3 ani de când iubitul nostru fiu, frate și cumnat
IANCU SEBASTIAN,
ne-a părăsit pentru totdeauna. Dragul nostru nu te vom uita niciodată iar chipul tău blând va rămâne veșnic în amintirea noastră. Dumnezeu să te odihnească în pace! În veci nemângâiați: mama Aurelia, sora Laura și cumnatul Traian, din CHICAGO. (37707)

Ne pare viața, o veșnicie, de când am pierdut pe iubitul nostru fiu, frate și nepot
LASC ADRIAN.
Rugăm pe bunul Dumnezeu să te odihnească în pace! Familia. (37780)

Doar cinci zile până la încheierea ofertei publice de preluare a acțiunilor

ASTRA VAGOANE ARAD

La sfârșitul lunii noiembrie a acestui an, firma americană Trinity Industries a lansat o ofertă publică, de preluare a acțiunilor Astra Vagoane. Aflată în plină desfășurare, oferta se adresează tuturor acționarilor acestei societăți și se va încheia la 17 decembrie 1999.

În toamna anului trecut, societatea Astra Vagoane Arad s-a despărțit în două societăți total independente: Astra Vagoane și Astra Călători. Fiecare din acțiunile Astra Vagoane Arad au fost împărțite, ca urmare, în două părți, în funcție de capitalul social al celor două societăți nou înființate. Într-o primă etapă, o acțiune Astra Vagoane Arad, cu o valoare nominală de 25.000 lei, a fost divizată în 25 de acțiuni, cu o valoare nominală de 1.000 lei/acțiune. Ulterior, în locul acestor 25 de acțiuni la societatea mamă, fiecare acționar a primit 21,7 de acțiuni la Astra Vagoane și 3,3 acțiuni la Astra Călători. Deci cele 35 de acțiuni inițiale la Astra Vagoane Arad înseamnă astăzi 761 de acțiuni la Astra Vagoane și 114 de acțiuni la Astra Călători.

Oferta publică lansată de firma americană Trinity se referea numai la preluarea acțiunilor societății Astra Vagoane. Cu alte cuvinte, acționarilor care au schimbat cuponul pe acțiuni la Astra li se oferă posibilitatea să vândă acum cele 761 de acțiuni pe care le dețin la Astra Vagoane, la un preț total de 761 x 1.750 lei/acțiune, ceea ce înseamnă peste 1.300.000 lei. În plus, acționarii vor rămâne în posesia acțiunilor la Astra Călători.

În completarea datelor de mai sus, furnizate cu amabilitate de către ABN AMRO Securities, intermediarul ofertei și pentru informarea avizată a cititorilor, am cerut părerea d-lui* Dan Bunea, *analist financiar la Societatea de Valori Mobiliare BRD Invest. I-am transmis acestuia întrebările care revin cu cea mai mare frecvență din partea acționarilor, în contextul acestei oferte publice, cu rugămintea de a ne furniza un comentariu competent.

– Întrebarea cea mai frecventă din partea acționarilor se referă la oportunitatea de a vinde acțiunile Astra, tocmai acum, când societatea a fost cumpărată de Trinity, o firmă de reputație, care și-a declarat intenția de a face investiții masive. Ce le răspundeți acestora?

– Tocmai pentru că a declarat că va face investiții, este de așteptat ca Trinity să nu aloce fonduri pentru dividende, pe perioada următoare, respectiv până când își va încheia programul de investiții. După cum se știe, fondul alocat dividendelor provine din profitul companiei, adică de acolo de unde se alocă fonduri pentru investiții.

– Bine, dar în această situație, valoarea societății crește, nu-i așa? Și, implicit, crește și valoarea pe piață a acțiunilor.

– Într-o oarecare măsură, așa este. Dar trebuie ținut cont de faptul că, în mod sigur, compania americană va face investiții și din surse proprii, prin majorarea capitalului social. Asta înseamnă că procentul pe care îl va deține Trinity în total se mărește, iar ponderea fiecărei acțiuni va scădea. Ca efect, prețul pe care l-ar putea obține ceilalți acționari la vânzarea acțiunilor pe piață va scădea, pentru că fiecare acțiune va reprezenta, procentual, mai puțin în capitalul social al Astrei. O astfel de evoluție s-a înregistrat în toate celelalte cazuri similare, după majorarea capitalului social prin investiții, deci este perfect plauzibil să se întâmple la fel și în acest caz.

– Dar acționarii nu ar putea să-și păstreze, pentru moment, acțiunile, să-și dea seama de evoluția lor în timp și să vândă mai târziu?

– Fiind deja investitor majoritar, Trinity nu are voie, prin lege, să cumpere acțiunile Astra decât prin intermediul unei oferte publice, așa cum este aceasta de acum. Asta înseamnă că nu va mai exista o ocazie de a vinde acțiunile către Trinity. Sigur că există posibilitatea de a vinde către un alt cumpărător dar este puțin probabil ca un investitor să încerce să colecteze acțiuni de la o companie deținută în proporție de mai mult de 70% de un investitor strategic, care se implică în conducerea companiei. Din același motiv este de așteptat ca prețul pe acțiune să scadă, pentru că prețul pe piață este dat de interesul potențialilor cumpărători. După închiderea acestei oferte, este foarte probabil să fim martorii scăderii semnificative a prețului la bursă, pentru că nu va mai exista interesul de a cumpăra din partea celorlalți participanți.

– Domnule Bunea, vă mulțumim.

N. COJOCARU

SOCIETATE MIXTĂ ROMÂNO - ITALIANĂ

Angajează în condiții de salarizare deosebite, **15 CONFECȚIONERE** cu experiență în mașini de cusut TRIPLOK și SIMPLE - confecții pentru copii.

Persoanele interesate pot participa la probe în str. Bușteni nr. 11-13, vis-a-vis de Biserica Speranța.

Informații suplimentare la 251.376 intre orele 8,30-17,00.

(4808582)

CORAURA

ZANUSI DAEWOO INDESIT LEN

B-dul Revoluției (vizavi de BANKPOST) Micălaca - Piața Soarelui (vizavi de Poștă)Tel. 259.373; 259.721; Fax: 259.884

- Baterii auto pt. autoturisme, camioane și tractoare
- Aeroterme, radiatoare electrice cu ulei
- Sobă de încălzit pe butelie, convectoare
- Sobă de încălzit cu lemne și cărbuni
- Sobe de gătit emailate cu ladă pt. lemne
- Sobe de gătit emailate și tip cizmă
- Împletitură sârmă gard
- Împletitură sârmă cotarcă
- Plasă rabitz
- Cazan pt. baie cu 2 surse (electric și cu lemne)
- Hidrofoare, compresoare, pompe
- Incubatoare
- Drujbe
- Televizoare color
- Combine muzicale
- Mașini de spălat automate și simple
- Frigidere, congelatoare
- Aragaze
- Gresie și faianță, adezivi pt. lipit și rostuit
- Aracet, vopsele, diluanți și lacuri

NOU!

VIZITAȚI MAGAZINUL NOSTRU DESCHIS ÎN LIPOVA, VIS A VIS DE PIAȚĂ

Produsele: electrice, electrocasnice, uz gospodăresc și agricol se vând și cu

PLATA ÎN RATE, AVANS 0.

TRANSPORT GRATUIT ÎN ORAȘ, ÎN JUDEȚ, TRANSPORT GRATUIT LA CUMPĂRĂTURI MAI MARI DE 5.000.000 LEI.

(974316)

WHIRLPOOL SIEMENS BOSCH ARCTIC GAIEȘTI

SUPERCONCURS QUASAR 1999 2000

NOKIA 3210**-129$*
ERICSSON 1018**- 49$*
BOSCH 509**- 39$*
MITSUBISHI MT 35**- 69$*

Până la 31.12. oferta CONNEX:
- conectarea și primele trei luni de abonament gratuite.

Până la 31.12. oferta QUASAR:
- telefoane începînd de la 39$*.
- te conectezi și ești înscris direct la Superconcursul QUASAR 1999-2000;
- 11 superpremii de zeci de milioane, marele premiu : DACIA 1310.

Te privește direct!

Mag. QUASAR
Piața A. Iancu, nr.10, tel:057-211.822

QUASAR dealer autorizat CONNEX

*Prețurile nu conțin TVA.**În limita stocului disponibil.

Astra Vagoane Arad S. A.
A Trinity Industries Inc. Company
Angajează
SUDORI ELECTRICI

Condiții: Calificare în meseria de sudor și experiență în meserie (pot fi și pensionari)

Informații la Serviciul personal-training, tel. 234698.

(4808644)

Societatea Comercială „Parc" S. A. Arad

organizează

Revelion 2000

pentru grup organizat de 40 de persoane.
Informații la telefon 290786.

(4808645)

INTERNATIONAL COMPUTER SCHOOL ARAD

vă oferă următoarele cursuri:

INIȚIERE PC COPII	LIMBA ENGLEZĂ
OPERATOR PC	AGENT VÂNZĂRI
CONTABILITATE	PUBLIC RELATIONS

PÂNĂ LA 20 DECEMBRIE 10% REDUCERE

DIPLOME AVIZATE M.E.N.
PLATA ÎN 4 RATE
INFORMAȚII ȘI ÎNSCRIERI:
PIAȚA SPORTURILOR BL.25 (IIRUC)
TELEFON : 23 03 09, ORELE 8-18.

(1287021)

MEDIASOFT

Arad, str. Av. Ioan Sava nr. 5, tel/fax 057-255886

Organizează CURSURI

De calificare-perfecționare în meseriile:
1. Operator pe calculator și rețele de calculatoare (Windows, NC, tehnoredactare, aplicație de gestiune) dimineața - 10.01.2000, după-masa - 10.01.2000
2. Secretariat (prelucrare documente pe calculator)
3. Contabilitate (cunoștințe teoretice, practică, aplicații pe calculator) după-masa - 15.01.2000
4. Programator ajutor

* De instruire în:
1. Utilizare Access - 20.12.1999
2. Utilizare Word - 20.01.2000
3. Utilizare Excel - 28.01.2000
4. Proiectare asistată (AutoCad) - 8.01.2000

Plata în rate

Cursuri autorizate, diplome de calificare-perfecționare eliberate de Ministerul Muncii.

(4808642)

BANCA ROMÂNĂ PENTRU DEZVOLTARE
GROUPE SOCIÉTÉ GÉNÉRALE
Sucursala Județeană ARAD
Bd. Revoluției nr. 5-7
Telefon 253280

ADEVĂRUL
COTIDIAN INDEPENDENT ARAD
Anul XI, nr. 2873
Marți, 14 decembrie 1999 ● 16 pagini ● 2000 lei ● e-mail: adevarul@arad.ro
BRAT Publicație auditată în semestrul I 1998.
Tiraj mediu zilnic vândut: 35.948

WEST BANK
ARAD, B-dul Revoluției nr. 88
TELEFON: 284.898; FAX: 285.202
BANCA COMERCIALĂ WEST BANK S.A. acordă dobânzi avantajoase la depozitele la termen ale persoanelor fizice (suma minimă 500,0 mii lei)
1 lună - 50%
2 luni - 51%
3 luni - 53%

PREȘEDINTELE CONSTANTINESCU ÎMPREUNĂ CU TALIBANII COALIȚIEI ÎMPING ȚARA SPRE HAOS POLITIC

✸ 11 miniștri și-au înaintat ieri demisiile ✸ Conducerea PNȚCD i-a retras lui Radu Vasile sprijinul politic ✸ PNL, PD, UDMR se declară solidare cu PNȚCD ✸ Emil Constantinescu i-a invitat, aseară, la consultări pe liderii coaliției pentru soluționarea crizei guvernamentale ✸ Imaginea României - grav afectată de bâlciul politic de la București

Premierul a anunțat că nu își va prezenta demisia în nici un fel

Pag 4

PRAGMATISMUL POLITIC OCCIDENTAL ESTE FAVORABIL ROMÂNIEI

Spuneam că de la Revoluția din Decembrie 1989, deci de acum zece ani, România nu s-a mai bucurat de o imagine atât de favorabilă pe plan european și internațional. Este un paradox, pentru că pe plan intern popularitatea actualei coaliții guvernamentale, rezultată din sondajele de opinie, respectiv CDR-PD și UDMR - inclusiv a președintelui Emil Constantinescu, este la pământ. Cum se explică atunci imaginea favorabilă pe plan internațional? În primul rând, prin faptul că în România, „democrația" a funcționat perfect la alegerile din 1996, că preluarea ștafetei de actuala coaliție s-a făcut în entuziasmul majoritar al populației. O populație frustrată, înstrăinată, care nu și-a găsit după revoluție drumul așteptat. Prin ricoșeu, au renunțat la PDSR și au așteptat realizarea promisiunilor vehiculate în campania electorală de CDR și președintele Emil Constantinescu. În al doilea rând, actuala opoziție a manifestat responsabilitate privind interesele României și nu a practicat politica actualei puteri, pe când era în opoziție, de a umbla cu jalba pe la curțile europene și a-i face pe conducătorii de atunci comuniști, neocomuniști, criptocomuniști, nostalgici ai fostului lagăr socialist. De asemenea, actuala opoziție și reprezentanții societății civile, simpatizanți ai partidelor din opoziție, nu au incitat lumea la demonstrații, cum au făcut PNȚCD, pe atunci PAC și Alianța Civică, slugile talibanilor din PNȚCD și nicidecum reprezentante ale societății civile.

D. ZĂVOIANU

(Continuare în pagina 6) ☛

În premieră pentru țara noastră

CONSILIUL JUDEȚEAN ARAD ÎȘI VA DESCHIDE UN BIROU PERMANENT LA BRUXELLES

În curând, CJA își va inaugura propriul Birou Permanent, la Bruxelles acolo unde se face de fapt împărțirea fondurilor pentru proiectele internaționale. Președintele CJA, dl. Dan Ivan a afirmat că acest lucru a putut fi pus în practică, cu ajutorul unor oameni de afaceri din regiunea Flandra de Vest. Principalul scop al înființării acestui birou este reprezentarea intereselor județului Arad la Bruxelles. Acest lucru constituie o premieră pentru țara noastră și chiar pentru zona estică a Europei. Merită evidențiată această reuușită a Consiliului condus de către Dan Ivan, în special pentru avantajele care vor decurge din finanțarea unor proiecte pentru orașul nostru.

PROFESORII DIN ÎNVĂȚĂMÂNTUL SUPERIOR DE STAT ARĂDEAN, ÎN GREVĂ GENERALĂ

pag. 2

CU TERRA CÂȘTIGI DE DOUĂ ORI
TERRA
5 PREMII X 1.000.000 LEI
10 PREMII X 500.000 LEI
Premii de 10 milioane în fiecare lună cu produsele TERRA
Detalii în magazine.

☛ Pag. 9
SĂNĂTATE

MOBIL VENEZIA
■ MOBILIER MODERN LA COMANDĂ
■ AMENAJĂRI SPAȚII COMERCIALE
■ MATERIALE IMPORT
■ CALITATE SUPERIOARĂ
STR. VIȘINULUI NR. 74
TEL: 057/224885
092/777361

PREȚURI DECENTE la tâmplărie din ALUMINIU
SERGIU-GEANINA
Vă oferă
● Tâmplărie aluminiu din import și românești
● P.V.C. și geamuri termopan
● Rolete și jaluzele
Telefon: 279699; 092292559
Arad, Str. Voinicilor, Nr. 34.

UȘI ȘI FERESTRE DIN PVC ARMAT GEAM TERMOPAN
Profile TROCAL Germania
SATLINE
Tel-fax: 251461
094 507211
Arad B-dul I.Maniu bl.26 ap.1

UȘI ȘI FERESTRE DIN ALUMINIU ȘI P.V.C. GEAM TERMOPAN
ALGLASS
MOBILIER LA COMANDĂ
FIRME ȘI RECLAME
STR ROȘIORI 26
TEL/FAX/ 057/289053

De ieri, I.J.P. Arad are schema de conducere completă

COLONELUL IOAN MAGHICI A FOST NUMIT PRIM ADJUNCT AL ȘEFULUI I.J.P. ARAD

pag. 2

CALENDAR

▼ Astăzi, Soarele răsare la ora 7 și 44 de minute și apune la ora 16 și 36 de minute.

▼ Au trecut 348 de zile din acest an. Au mai rămas 17 zile până în anul 2000!

▼ **Praznicul zilei: Biserica Ortodoxă**: Sf. Mc. Tirs, Calinic și Filimon; **Biserica romano-catolică**: Ioan al Crucii; **Biserica greco-catolică**: Sf M. Tirs, Leucie, Calinic, Filimon, Apolonie și Arian (sec. III); Sf. Ioan al Crucii (+1591).

A venit BARZA!

La Arad: Radici Armando; Chindriș Larisa Ștefania; Dömotor Andrei Ioan; Tonita Alexandru Victor; Kovacs Alina Veronica; Trandafir Alexandra.

La Chișineu-Criș: Gabor Susana.

La Ineu: Botaș Bogdan; Dragoș Ionuț; Lingurar Denis; Foghiș Bianca.

La Sebiș: Vazar Pripon Daiana Andreea; Crișan Sas Valentina Andreea.

La Lipova: Buceac Raluca Naomi.

Distrugere

Poliția a depistat-o și o cercetează în stare de libertate, pentru săvârșirea infracțiunii de distrugere, pe **Iercan Maria** din Răpsig. Aceasta a pătruns fără drept în locuința consătencei sale **Molnar Rozalia** și i-a distrus bunuri în valoare de 10 mi-lioane lei!

PROFESORII DIN ÎNVĂȚĂMÂNTUL SUPERIOR DE STAT ARĂDEAN, ÎN GREVĂ GENERALĂ

De ieri, de la ora 13,00, profesorii din învățământul superior de stat arădean se află în grevă generală, deși în cursul dimineții, pe adresa Universității „Aurel Vlaicu" din Arad a sosit un comunicat de la Ministrul Educației Naționale, în care se specifica faptul că banii de salarii vor ajunge la Arad. **„Din păcate, Trezoreria din Arad ne-a comunicat că banii nu au intrat în cont"**, ne spunea liderul sindicatului arădean „Sigma", Radu Redac. Tot dânsul ne-a mai comunicat faptul că și alte centre universitare (Timișoara, Cluj etc.) au intrat alături de Arad în grevă generală nelimitată. Profesorii din învățământul superior de stat arădean nu vor alege ca formă de protest ieșirea în stradă sau manifestările gălăgioase, singura măsură radicală fiind suspendarea cursurilor pe termen nelimitat.

OLIMPIU BULZAN

De ieri, I.P.J. Arad are schema de conducere completă

Colonelul Ioan Maghici a fost numit prim-adjunct al șefului I.J.P. Arad

Ieri, prim ioctițitorul ministrului de Interne, general corp de armată **Mircea Mureșan** împreună cu generalul de brigadă **Toma Zaharia** s-au aflat la I.J.P. Arad. Unul dintre motivele pentru care aceștia s-au aflat ieri la Arad, a fost numirea pe funcția de prim-adjunct a șefului I.J.P. Arad a colonelului **Ioan Maghici**. Tot ieri, colonelul Ioan Maghici a fost eliberat din funcția de adjunct al șefului I.J.P. Arad și cea de șef al Brigăzii Judiciare. Locul i-a fost luat în aceste funcții de colonelul **Marian Spînu** până în prezent ofițer specialist I în cadrul Serviciului „Cabinet" al I.J.P. Arad.

În conferința de presă ce a urmat acestor numiri, **Mircea Mureșan** a subliniat că I.J.P. Arad nu a ridicat și nici nu ridică probleme, dat fiind faptul că atât rata criminalității cât și infracționalitatea sunt mai scăzute față de majoritatea județelor țării.

Practic, odată cu numirile de ieri, schema de conducere a I.J.P. Arad este completă.

DANA LASC

ACCIDENTATUL DE LA CHIȘINEU-CRIȘ A FOST IDENTIFICAT

În ziarul nostru din 10 decembrie vă informam că pe raza orașului Chișineu-Criș a fost accidentată grav o persoană de sex masculin de circa 50 ani, neidentificată, care se angajase în traversarea străzii fără să se asigure.

În urma cercetărilor efectuate de polițiști, victima a fost identificată în persoana lui Rumuna Gyuszy, 42 ani, din Zerind. În momentul de față, victima se află internată la Spitalul din Timișoara.

ALIANȚA ANTI SUICID
MÂNĂ DE AJUTOR
LINIA VIEȚII
057/214214
între orele 20,00-08,00
Vă ascultă, vă înțelege și vă ajută

METEO

Vremea va fi schimbătoare. Cerul va fi variabil, dar se va înnora spre seară. În cursul nopții, local, se vor semnala precipitații mixte. La munte va ninge. Izolat vor fi condiții de polei. Vântul va sufla slab la moderat din V și N-V.

Temperaturi maxime: 3 la 6°C; Temperaturi minime: -4 la -1°C.

Meteorolog de serviciu, Carmen Șarga

TELEVIZIUNEA PRIN CABLU
STARLINE SRL
Anunță
PENTRU EVITAREA AGLOMERAȚIEI LA CASIERIE DUPĂ 1.01.2000 VĂ INVITĂM SĂ ACHITAȚI ABONAMENTUL PE TRIM.IV.99
(octombrie, noiembrie, decembrie) până la data de 22.12.1999.
PROGRAM CASIERIE 8,30-12,30; 14-18,00.
Conducerea
(4808611)

S.C. BILARDI TRADE S.R.L.
importator unic
căutăm: DISTRIBUITORI ZONALI
vindem din depozitul propriu din Cluj Napoca
UNICUM LA 1/2 L
INF: Tel/Fax: 062.213093
(1287033)

AU PLECAT DINTRE NOI

Boldijar Simion (1933), Hinciu Ana (1920), Plaian Ioan (1953), Jude Elena (1921).

PREȚUL AURULUI

BANCA NAȚIONALĂ. Pentru gramul de aur de 24K: prețul cu ridicata - 160.471 lei, iar prețul de achiziție - 144.423 lei. Prețuri valabile ieri.

PIAȚA NEAGRĂ - Aur 14 K cumpărare: 90.000 lei/g, vânzare: 100.000 lei/g.

Aur 18 K cumpărare: 120.000 lei/g, vânzare: 130.000 lei/g.

CURSUL VALUTAR*

– VALORI ÎNREGISTRATE IERI, 13 DECEMBRIE 1999

Denumirea valutei	BNR	BCR		BRD		Banca Transilvania		Banca Agricolă		BIR		Bursa neagră	
		C	V	C	V	C	V	C	V	C	V	C	V
Dolar	17950	17800	18000	17780	18080	17850	18100	17840	18050	17900	18200	17950	18100
Marca germană	9267	9150	9439	9189	9400	9200	9350	9200	9400	9250	9380	9250	9350

„ADEVĂRUL" VĂ ASCULTĂ

La telefonul dimineții, 280944, între orele 9,00-12,00

● **D'ale circulației.** Dl. Horia Crișan, din Arad, strada Romanilor, are nedumeriri în legătură cu circulația haotică de pe strada Meținanu. „Deși sunt indicatoare care interzic accesul auto, mașinile circulă în ambele sensuri. De doi ani e aceeași poveste, iar dacă oprești șoferii, ei spun că duc marfă la magazine. Aș dori ca să se hotărască - ori respectăm indicatoarele, ori dăm drumul circulației și noi, pietonii, vom merge pe acoperișuri", spune dl. Crișan.

● **Cine hotărăște?** Dna Olga Coman, din Grădiște, întreabă dacă fiul ei, student la Timișoara (cu viză de flotant) trebuie sau nu inclus la cheltuielile comune.

Răspunsul vă este oferit de dl. Rudolf Munteanu, președintele U. L. A. P. Arad: „Nu este relevant faptul că studentul are viză de flotant. Conform legii locuinței, adunarea generală a asociației de proprietari (locatari) stabilește, de la caz la caz, numărul de zile în care poate locui cineva în bloc fără să plătească cheltuieli."

Redactor de serviciu, A. IOSIF

La telefonul după-amiezii, 280003, între orele 15,00-18,00

▼ **Ștefan Mandici (str. Turdei nr. 3):** Ne-a sesizat cu privire la „situația neschimbată" de pe strada dumnealui. Este vorba de traficul de mașini grele care se desfășoară pe această stradă și care periclitează grav structurile locuințelor cetățenilor din zonă. Mai mult, se pare că în ultima vreme problema se acutizează. **„Deși pe stradă, este o restricție de viteză de 10 km/h, TIR-urile trec ca „vântul" făcându-ne geamurile să vibreze! Mai mult, în urma protestelor noastre am ajuns să fim înjurați și amenințați de șoferii de pe mașini!"** Ne întrebăm și noi până când acești oameni vor fi nevoiți să-și vadă casele cum se deteriorează de la o zi la alta?

▼ **Dorin G. (str. Poetului):** Ne-a comunicat faptul că în fiecare noapte începând de la ora 10,30 și până după miezul nopții pe **strada Poetului** se desfășoară adevărate „raliuri de mașini". **„Pe lângă scrâșnetul sonor al frânelor și zgomotul mașinilor care pornesc în trombă deranjând pe toată lumea din zonă - mai există și pericolul producerii unor grave accidente de circulație"** - ne mai spunea dl. **Dorin G.** indignat. Noi sperăm doar ca domnii de la Serviciul circulație să ia măsurile de rigoare!

Redactor de serviciu, OLI. B.

ACTUALITATEA CULTURALĂ

TEATRU

Teatrul de Stat Arad prezintă sâmbătă, ora 18, spectacolul „Noaptea încurcăturilor" de Oliver Goldsmith, iar duminică, de la ora 19,00, spectacolul „Capcana" de Robert Thomas.

CINEMATOGRAFE

Dacia: Detectiv de voie, de nevoie (SUA) 9,30; 11,45; 14; 16; 18; 20

Mureșul: Quinta Royală (SUA) 10; 12,30; 15; 18

Arta: Mesaj de departe (SUA) 15; 17,30

Sala mică: După faptă și răsplată (SUA) 15,30; 18.

CONCERTE

Filarmonica de Stat Arad, stagiunea 1999-2000, prezintă joi, 16 decembrie 1999, ora 19,00, la Sala Palatului Cultural, concert simfonic. Dirijor Gerardo Garofalo; Solistă Adriana Bera.

În program: G. Rossini - Uvertura la opera „Wilhelm Tell"; Edward Grieg: Concert pentru pian și orchestră în La Minor; A. Dvořak - Simfonia a IX-a „Din Lumea Nouă".

HOROSCOP

Marți, 14 decembrie

BERBECUL (21.03-20.04). Situația actuală vă permite să puneți în aplicare planurile pe care le aveți atât pe plan profesional cât și personal.

TAURUL (21.04-20.05). Eforturile depuse se concretizează prin obținerea unor rezultate spectaculoase, deși atmosfera de la serviciu nu este tocmai propice obținerii unor performanțe ridicate.

GEMENII (21.05-20.06). Speculați la maximum orice ocazie favorabilă și vă mișcați cu suficientă rapiditate, astfel că cei ce doresc să țină pasul cu dvs. nu vor reuși decât cu destulă dificultate.

RACUL (21.06-22.07). Cu toate că sunteți solicitat în diferite activități publice, reușiți să vă faceți timp liber, pe care-l puneți la dispoziția celor dragi, acordându-le atenția cuvenită.

LEUL (23.07-22.08). Principalul adversar al deplinei transpuneri în practică a proiectelor personale îl constituie problemele de familie.

MOCHETA
Arad, Piața Gării
Telefon 235221
Vinde și montează mochetă la prețuri cu o reducere de 10-20%

FECIOARA (23.08-22.09). Odată ce v-ați alcătuit graficul, respectați-l și nu vă abateți de la regulile severe pe care vi le-ați impus, deoarece nu sunteți scutit de ispitele lumești.

BALANȚA (23.09-22.10). Aveți nevoie de o mare putere de concentrare și de multă atenție și răbdare, căci vă așteaptă câteva examene destul de importante, pe care trebuie să le treceți cu brio.

SCORPIONUL (23.10-21.11). Sunteți expuși criticilor acide ale celor care doresc să ordoneze ceea ce se întâmplă în jurul lor, pentru a fi mai eficienți.

SĂGETĂTORUL (22.11-21.12). Aveți atâtea lucruri importante de făcut încât nu merită să vă irosiți timpul cu dispute lipsite de sens.

CAPRICORNUL (22.12-19.01). Nici măcar surmehajul nu vă poate clinti din efortul aproape fanatic pe care îl faceți pentru a vă atinge un scop de maximă importanță.

VĂRSĂTORUL (20.01-19.02). Îi surprindeți pe cunoscuți prin adoptarea rapidă la noile schimbări care intervin. Cheia succesului stă în foarte buna pregătire psihică.

PEȘTII (20.02-20.03). Deciziile cu bătaie lungă trebuie discutate cu persoane apte de a evalua situația și a prefigura cu exactitate evoluția situației, și nu luate în grabă, după principiul lui „fie ce-o fi", căci riscurile pe care vi le asumați nu sunt neglijabile.

Ziarul „ADEVĂRUL" utilizează informații transmise de agențiile de presă MEDIAFAX și ROMPRES.

Echipa de serviciu
GABRIELA GROZA
– secretar de redacție.
Bianca Felea,
Adela Homorâceanu
Dina Rujan,
Ramona Vidulescu
– tehnoreductare computerizată.
Ioana Frățilă,
Doina Jurcă,
Aurica Telcian
– corectură.

SUPER-TRAGEREA PREMIILOR DE FIDELITATE

Talon de participare

Numele..... Prenumele.....

Adresa.....

.....

● **La concurs pot participa atât abonații cât și cititorii care cumpără ziarul de la chioșcuri.**

● **Decupați talonul, aduceți-l vineri, 17 decembrie, ora 18, pe platoul din fața Primăriei Arad și introduceți-l în urna special amenajată.**

UN MARE NUMĂR DE PREMII-SURPRIZĂ VĂ AȘTEAPTĂ

Pentru a plăti taxele la timp

LA FINANȚE SE VA LUCRA PESTE PROGRAMUL OBIȘNUIT

Au mai rămas puține zile până în 15 decembrie, ultima zi în care cetățenii pot achita taxele și impozitele aferente ultimului trimestru din acest an, fără a suporta majorări.

Pentru a veni în întâmpinarea cetățenilor și din dorința de a evita înghesuiala și cozile interminabile, oficiile la care se încasează aceste sume vor avea orar prelungit, în funcție de necesități.

S. A.

VĂ DORIȚI UN CÂINE?

Așa cum am anunțat, în Arad funcționează o societate de protecție a animalelor - „Animo" - înființată prin pasiunea unor oameni de bine în frunte cu binecunoscutul dr. RADU NICOARĂ.

Societatea intenționează să creeze un centru modern de primire și îngrijire a animalelor, până atunci câinii găsiți fără stăpân fiind „cazați" în câteva boxe de pe strada Bodrogului.

Cei care iubesc câinii și-și doresc un asemenea prieten se pot adresa centrului provizoriu de pe strada Bodrogului, mai exact dlui LAZĂR, la telefonul 281161.

CONTOR ZENNER RĂSPUNDE LA ÎNTREBAREA:

Cât ne costă și ce avantaje aduce contorizarea căldurii?

Deși, deocamdată, gerul ne ocolește, chestiunea căldurii și îndeosebi a cheltuielilor legate de ea continuă să preocupe pe toată lumea. De aici și explicația mai tuturor scrisorilor din ultimul timp pe această temă, mai toți cei care ni s-au adresat solicitându-ne părerea sau exprimându-și părerea în legătură cu problema contorizării văzută ca singura soluție salvatoare. De asemenea, ni se solicită „ultimele date legale" despre felul în care trebuie să se facă contorizarea, cu referire specială la o recentă hotărâre a Consiliului Local.

Vom începe cu cea din urmă întrebare, subliniind că **ziarul „Adevărul" a publicat mai acum o săptămână un rezumat al hotărârii cu pricina, hotărâre pe care sperăm să o putem publica integral într-unul din numerele viitoare ale ziarului.** Până atunci ținem să facem trei precizări: 1. Hotărârea Consiliului Local se referă strict la contorizarea pe apartamente a consumurilor de apă - caldă și rece - și a căldurii 2. Contorizarea pe apartamente, fie că este vorba de căldură, fie de apă nu se poate face fără existența în prealabil a unui contor de bloc (sau de branșament) de regulă fiind folosit contorul Zenner, un nume deja de referință în domeniu. Și 3. Contorizarea pe cheltuiala proprie sau în devans este legiferată în Hotărârea Guvernului nr. 348/1993 „urmând - spune hotărârea - ca aceasta să se deducă din obligația de plată a serviciilor prestate de distribuitor". La noi, **Consiliul Județean a găsit că este mai bine să se facă altfel - vorbă fie! - dispunând ca returnarea cheltuielilor făcute de asociațiile de proprietari cu contorizarea să se facă în 8 ani începând cu 23 octombrie 1995. Normal că totul a fost doar praf în ochii oamenilor, pentru că nici o asociație, dar absolut nici una din cele peste 1000 aflate în situația aceasta, nu a văzut măcar un sfanț din banii dați în devans pentru contorizare!**

În fine, revenind la celelalte întrebări pe marginea contorizării iată câteva lucruri care este bine să fie cunoscute. Mai întâi, **dacă și ce avantaje pecuniare are montarea unui contor general, Zenner pe bloc?** Noi zicem că are mari avantaje dacă menționăm că în vreme ce **în sistemul pausal, adică la blocurile și locuințele fără contor general de încălzire costul unui metru pătrat de suprafață radiantă** - indicator fundamental cu care lucrează Artermul și pe baza căruia se întocmesc facturile lunare - **s-a ridicat la aproximativ 34 de lei, la blocurile sau locuințele cu contor general pentru căldură același metru pătrat de suprafață radiantă a costat 20 sau 21 de lei.**

A doua chestiune: **care este prețul și ce presupune contorizarea căldurii pe apartamente?** Să reamintim mai înainte un lucru și anume că această contorizare înseamnă **montarea pe fiecare calorifer a unui robinet termostatat și a unui vaporizator, ambele putând fi achiziționate de la aceeași firmă Zenner, având sediul pe strada Antonescu nr. 32**. Primul folosește la reglarea manuală a căldurii, căldură care în anumite camere pe care fie nu le prea folosim, fie la plecare de acasă ori la plecarea în concediu poate fi redusă la minimum (+1°), montarea sa ridicându-se la aproximativ **500.000 de lei - atenție, doar pe un calorifer! -** din care 300.000 de lei este costul instrumentului, iar restul plata manoperei. **Vaporizatorul** care se montează de asemenea **pe fiecare calorifer** costă cam **65.000 de lei** în vreme ce montarea lui ajunge la 50-70.000 de lei. Deci, una peste alta, folosirea unui vaporizator se ridică la 130-140.000 de lei. **Pentru fiecare calorifer, precizăm din nou.**

Și acum o altă subliniere foarte necesară. Sau mai exact, două. Prima: pentru a se putea folosi acest sistem **este obligatoriu ca toți, dar absolut toți locatarii să-și monteze robineți termostatați și vaporizatoare pe toate caloriferele din casă.** Și a doua: **citirea vaporizatoarelor** - care măsoară în grade cantitatea de căldură emanată de fiecare calorifer - **se face la sfârșitul sezonului de furnizare a căldurii de către SC Contor ZENNER**, firmă care în baza unui soft personal calculează cheltuielile cu căldura pe fiecare apartament, ea efectuând în același timp o regularizare a cheltuielilor reale cu sumele plătite până atunci de către proprietarul apartamentului. După cum ne-am interesat, în general **această lucrare se ridică la aproximativ 10 DM pe apartament**, în Arad sistemul amintit funcționând mai multe blocuri, de unde într-un număr viitor al ziarului vom reveni cu amănunte mai concrete.

MIRCEA DORGOȘAN

Moș Crăciun din Revetiș cere ajutor

La Școala cu clasele I-IV din Revetiș învață 20 de copii. Lor li se alătură încă 23 de micuți cu vârste cuprinse între 3-6 ani care frecventează grădinița din localitate.

Așa cum se întâmplă mai peste tot, și copiii din Revetiș au pregătit o serbare cu ocazia sărbătorilor de iarnă. Din păcate însă, Moș Crăciun nu va putea veni „în vizită" la ei pentru că nu a avut cine să-l sponsorizeze. De obicei, acest lucru îl făceau părinții. Dar, cum viața fiecăruia este tot mai grea pe zi ce trece, numai o parte dintre ei au avut posibilitatea să dea 15.000 de lei pentru a-l ajuta pe Moșul la cumpăratul darurilor.

„Pentru ceilalți copii, o să strângem noi, cadrele didactice, niște bani și o să le luăm niște dulciuri" - ne-a spus învățătoarea Rodica Tabuia. Nu pare însă prea drept să se întâmple așa. Dar poate că lucrurile se vor schimba. „Poate se va găsi un sponsor pentru a ne trimite ceva de Moș Crăciun, că Dumnezeu are să-i dea mai mult" - ne spunea o bunicuță din Revetiș.

D. DUȚU

METROLOGIA NU MAI DEPINDE DE BUCUREȘTI

Despre faptul că Aradul, în ultimii 9 ani, a tot pierdut șefia unor instituții s-a mai scris. Din păcate, fără prea mare folos, timișorenii în special, bătându-ne mereu la acest capitol.

În contextul actual există însă o excepție: **Centrul județean de metrologie Arad**, despre care ziarul nostru a consemnat încă din faza de proiect a descentralizării Biroului român de metrologie legală din București. Pentru noi, pentru arădeni, desființarea inspecțiilor metrologice înseamnă și mai mult deoarece omul care a gândit noul sistem este, nimeni altul decât fostul șef al Centrului județean de metrologie Arad, avansat „disciplinar" la București, inginer **George Ioncu**.

Astfel, noua organizare, cuprinde birouri județene de metrologie în fiecare județ, coordonate pe trei zone (Est, Sud și Vest), având la București un Departament de teritoriu în cadrul B.R.M.L. (aflat în subordinea Ministerului Industriei și Comerțului).

În ce ne privește noi facem parte din zona de Vest, cu sediul în Arad, iar George Ioncu este director.

C. TRIF

Doi bicicliști - victime ale accidentelor de circulație

● Duminică, în jurul orelor 14,45, pe raza localității Sânleani, **Nahy Ferentz**, 45 ani, în timp ce conducea autoturismul AR-01-RZZ l-a accidentat grav pe **Ardelean Teofil**, 58 ani, din Arad. Ardelean circula cu bicicleta în aceași direcție de mers și a virat brusc la stânga în fața autoturismului.

● Tot în aceeași zi, în jurul orelor 15,30 pe raza comunei Pecica, **Bizo Liviu**, 31 ani, din Arad, măcelar la S.C. Filip SRL Arad, în timp ce conducea autoturismul AR-01-VZL, a accidentat-o grav pe **Craițar Ramona**, 12 ani, din Pecica, care circula cu bicicleta în aceași direcție de mers și fără se asigure, a virat brusc la stânga în fața mașinii.

D. L.

Alo, Ambulanța!

Ieri dimineață, cuvântul de ordine în ceea ce privește activitatea ambulanței a fost agitație. Chiar dacă nu s-au confruntat cu probleme deosebite, a fost un du-te-vino permanent.

● L.F., în vârstă de 67 de ani, a fost diagnosticată cu fibrilație artrială paroxistică, adică o accelerare a bătăilor inimii. Chiar dacă a refuzat internarea, medicii i-au lăsat un astfel de bilet pentru Spitalul Municipal.

● Un alt caz a fost semnalat la UTA. Este vorba de tânara P.V., în vârstă de 23 de ani, suferindă de spasmofilie. Acesteia i-a fost acordat tratament ambulatoriu.

● În cartierul Micalaca, ambulanța a fost solicitată pentru F.C., în vârstă de 25 de ani. I s-a pus diagnosticul bronșită acută și i s-a acordat tratament ambulatoriu.

A. B.

PREȘEDINTELE CONSTANTINESCU ÎMPREUNĂ CU TALIBANII COALIȚIEI ÎMPING ȚARA SPRE HAOS POLITIC

Din Cabinetul Radu Vasile au demisionat 11 miniștri și șeful DAPL

Ministrul delegat pe lîngă primul-ministru pentru minoritățile naționale, Eckstein-Kovacs Peter (UDMR), și-a anunțat, ieri, demisia din Cabinetul Radu Vasile, după ce zece miniștri țărăniști și liberali, precum și șeful DAPL au demisionat din funcții, în încercarea de a forța demisia premierului.

Purtătorul de cuvînt al Președinției, Răsvan Popescu, a declarat că celor șapte miniștri țărăniști care și-au depus demisiile și lui Vlad Roșca li s-au alăturat, în cursul serii, cei trei miniștri liberali din Guvern - Valeriu Stoica, ministrul Justiției, Decebal Traian Remeș, ministrul Finanțelor, și Crin Antonescu, ministrul Tineretului și Sportului, fapt confirmat și de premier, în discursul său televizat.

Radu Vasile a anunțat că nu va demisiona

Premierul Radu Vasile a anunțat, aseară, într-o declarație publică pe posturile de televiziune, că nu-și va prezenta demisia în nici un fel, deoarece, conform Constituției, Guvernul este demis de către Parlament.

El a cerut președintelui țării și forțelor politice să i se explice cine și de ce se dorește demiterea Guvernului Vasile și ce se află în spatele acestor demersuri. El a precizat că nu e vorba de o cramponare de putere, dar consideră că are dreptul moral și fizic ca cei care au declanșat această criză, similară unei "mineriade politice", să explice de ce s-a ajuns la o situație "blamată" de întreaga lume.

Premierul a apreciat că demisiile unor miniștri țărăniști și liberali s-au făcut "prin forță".

Acceptarea acestor demisii de către președintele Constantinescu contrazice, în opinia lui Radu Vasile, afirmația șefului statului potrivit căreia "miniștrii și-au făcut datoria".

Radu Vasile a invocat succesele repurtate de Guvernul său, cele mai recente fiind începerea negocierilor cu UE și acordarea celei de a doua tranșe din împrumutul FMI, deplîngînd faptul că aceste succese au recunoaștere internațională, dar nu și internă.

Declarația lui Vasile a cuprins și un reproș la adresa celor care au trecut cu vederea un merit pe care premierul Marii Britanii, Tony Blair, l-a remarcat, acela că principalul merit în acceptarea României de către UE îl are Guvernul Radu Vasile.

Conducerea PNȚCD a decis retragerea sprijinului politic acordat premierului Radu Vasile

Biroul de Conducere, Coordonare și Control al PNȚCD a decis, ieri, retragerea sprijinului politic acordat premierului Radu Vasile, cu șase voturi "pentru" și unul "împotrivă", aparținînd vicepreședintelui Sorin Lepșa.

Prezentăm integral comunicatul difuzat de BCCC:

"Luînd act de apelul președintelui României, Emil Constantinescu, adresat țării și forțelor politice, de îmbunătățire a actului de guvernare, miniștrii PNȚCD și-au prezentat demisia din portofoliile deținute în actualul cabinet.

PNȚCD consideră că prin alcătuirea unui nou guvern vom putea garanta angajarea fermă a forțelor politice ale Coaliției în efortul decisiv pe calea începerii negocierilor pentru aderarea României la Uniunea Europeană.

PNȚCD își propune ca viitorul guvern să își desfășoare activitatea în deplin spirit de echipă, în a cărui agendă guvernamentală problemele cetățenilor României să fie mult mai bine rezolvate, iar obiectivele integrării europene și euro-atlantice să fie mai bine definite.

PNȚCD dorește totodată îmbunătățirea colaborării dintre viitorul Executiv și Parlament, dintre acestea și partidele din Coaliție. În acest sens, facem un apel la celelalte forțe politice ale Coaliției să se alăture demersului nostru prin care înțelegem să garantăm în viitor existența unui traseu cert către atingerea standardelor cerute de aderarea la Uniunea Europeană.

În urma discuțiilor avute în cadrul BCCC și luînd act de refuzul primului-ministru Radu Vasile de a se alătura colegilor săi din Executiv, Biroul a hotărît ridicarea sprijinului politic acordat primului-ministru".

PD se declară solidar cu PNȚCD și PNL

PD se declară solidar cu partenerii de coaliție și va conlucra pentru adoptarea unei soluții rapide care să asigure stabilitatea țării, constatînd că nu există sprijin politic pentru actualul Guvern, că miniștrii PNȚCD și PNL și-au înaintat demisiile și că premierul Radu Vasile nu ține cont de aceste realități, se arată într-o declarație a PD, prezentată de vicepreședintele partidului Cristian Dumitrescu.

Această declarație a fost adoptată în urma unei ședințe extraordinare a Consiliului Politic al PD, convocată ca urmare a demisiilor miniștrilor țărăniști și liberali din Cabinetul Radu Vasile.

Și UDMR se declară solidară cu decizia PNȚCD

UDMR este solidară cu decizia celui mai mare partid din coaliție în privința înlocuirii premierului Radu Vasile, a declarat, aseară, Verestoy Attila, prezent la ședința extraordinară a conducerii Uniunii.

"Dacă există o decizie clară a celui mai mare partid din coaliție, noi suntem solidari cu această decizie", a spus Verestoy.

Emil Constantinescu i-a invitat la consultări pe liderii coaliției pentru soluționarea crizei guvernamentale

Președintele Emil Constantinescu i-a invitat, aseară, la Palatul Cotroceni, pe liderii coaliției, pentru consultări în vederea depășirii crizei guvernamentale generate de demisiile a zece miniștri din cabinetul Vasile, a declarat, pentru MEDIAFAX, purtătorul de cuvînt al Președinției, Răsvan Popescu.

Șeful statului i-a primit, luni, la Palatul Cotroceni, pe cei șapte miniștri țărăniști și pe șeful DAPL, Vlad Roșca, care și-au înaintat demisiile din Cabinetul Radu Vasile, a declarat Răsvan Popescu.

Miniștrilor țărăniști li s-au alăturat, în cursul serii, cei trei miniștri liberali din Guvern - Valeriu Stoica, ministrul Justiției, Decebal Traian Remeș, ministrul Finanțelor, și Crin Antonescu, ministrul Tineretului și Sportului.

"Luînd act de acest blocaj, în care, dintre cei 17 membri ai Cabinetului, zece sunt demisionari, președintele Emil Constantinescu invită pe liderii coaliției majoritare și pe premierul Radu Vasile pentru consultări, în cursul serii de luni", a spus Popescu. El a precizat că președintele Constantinescu este decis "să adopte toate măsurile necesare" pentru rezolvarea acestei situații.

Susținătorii lui Radu Vasile au difuzat un apel de solidarizare cu premierul

Circa 40 de deputați, senatori și membri ai Guvernului au semnat, luni, un apel numit "Argument pentru continuitate", în replică la intenția PNȚCD de a determina demiterea primului ministru Radu Vasile, se arată într-un comunicat remis agenției MEDIAFAX și semnat de vicepreședintele partidului, Sorin Lepșa.

Potrivit documentului, semnatarii cer convocarea de urgență a unui for reprezentativ de conducere a partidului - Comitetul de Conducere sau Delegația Permanentă - care, în opinia lor, sunt singurele în măsură să hotărască revocarea sau menținerea premierului.

Documentul condamnă ceea ce semnatarii numesc "presiunea ce se exercită asupra miniștrilor PNȚCD de a-și prezenta demisia", apreciind acest gest ca o "lovitură" dată democrației și stabilității politice din România.

PDSR nu va depune o moțiune de cenzură împotriva Guvernului Vasile

Prim-vicepreședintele PDSR, Adrian Năstase, a declarat, ieri, că, formal, primul ministru Radu Vasile rămîne în funcție și nu depinde de sprijinul politic al PNȚCD, dacă nu este votată în Parlament o moțiune de cenzură, precizînd că partidul său nu va depune o astfel de moțiune și apreciind că ar fi "o premieră mondială" ca PNȚCD să întreprindă un astfel de demers.

Năstase a apreciat că funcționarea Guvernului Radu Vasile în condițiile demisiilor miniștrilor țărăniști și liberali este afectată în mod serios în privința adoptării legilor în Parlament.

În cazul în care PNȚCD și PNL ar depune totuși o moțiune de cenzură, PDSR va decide cum va acționa după ce va discuta la nivelul conducerii partidului.

Potrivit lui Năstase, în aceste moment s-a hotărît decuplarea alegerilor parlamentare de cele prezidențiale astfel încît "încărcătura de guvernare să nu fie asociată cu mandatul de președinte". În opinia liderului PDSR, faptul că miniștrii și-au prezentat demisia la Cotroceni arată că această acțiune "are firele organizate într-un anumit mod".

În mod evident, o schimbare de guvern avantajează președintele în exercițiu, a adăugat Năstase.

El a spus că PDSR cere nu numai demisia Guvernului Radu Vasile, dar și a celorlalte guverne ale coaliției și declanșarea alegerilor anticipate. PDSR nu poate sprijini actualul program de guvernare, care a fost votat în Parlament odată cu premierul Radu Vasile, a mai spus Năstase.

Radu Vasile a decis să își reia atribuțiile de secretar general al PNȚCD

Premierul Radu Vasile a decis să își reia funcția de secretar general al PNȚCD.

"În condițiile exacerbării disensiunilor și conflictelor din interiorul PNȚCD, domnul Radu Vasile a hotărît astăzi, 13 decembrie, să-și reia atribuțiile ce-i revin în PNȚCD, în conformitate cu funcția deținută", se arată într-un comunicat remis agenției MEDIAFAX și semnat: "secretar general al PNȚCD Radu Vasile".

În comunicat se mai apreciază că rezolvarea și depășirea crizei interne prin care trece în prezent PNȚCD trebuie soluționată "cu simț de responsabilitate politică" și de aceea s-a impus luarea unei astfel de hotărîri.

La începutul acestui an, BCCC al PNȚCD a decis ca funcția de secretar general al PNȚCD deținută de Radu Vasile să fie preluată, cu titlu interimar, de către Virgil Petrescu, apreciind că premierul nu dispune de timpul necesar pentru a se achita de ambele sarcini.

MARȚI, 14 DECEMBRIE 1999

TVR 1
7,00 Matinal național
9,00 TVR Iași
10,00 Acum poți afla - rel.
10,30 Agenția de plasare - rel.
11,00 TVR Cluj-Napoca
12,05 FBI-C16 - s. rel.
12,55 TVR Timișoara
14,00 Jurnal
14,15 CiberFan
14,30 Repere sacre
15,00 Oameni ca noi
15,30 Convietuiri
16,00 Emisiune în limba maghiară
17,00 Dor
17,30 Scuzați! Pardon! Mersi!
18,00 Corect!
18,05 Jumătatea ta
19,00 Avanpremieră Știri
19,05 Decembrie '89 - 10 ani
19,10 Sunset Beach - s.
20,00 Jurnal * Meteo * Sport
20,55 Povestea lui Glenn Miller - dramă, SUA, 1954 cu James Stewart
22,50 Nu trageți!
23,05 Jurnalul de noapte
23,20 Punct ochit - Decembrie '89 - 10 ani

TVR 2
7,00 Santa Barbara - rel.
7,45 Obsesia - rel.
8,30 Curier de ambe sexe - rel.
9,15 Care pe care - rel.
10,00 Limbi străine: engleză
10,25 Veni, video, vici! - rel.
10,40 D'ale lu' Mitică - rel.
11,15 Spioni din cer - rel.
12,00 Integrale - rel.
13,00 Desene animate
13,30 Tribuna partidelor parlamentare
14,00 Toți, împreună
14,45 Santa Barbara - s.
15,40 Trupa DP 2
16,15 Veni, video, vici!
17,15 Curier de ambe sexe
18,00 Care pe care
18,40 Se întâmplă acum
19,00 Știri
19,10 Știri bancare
19,25 1989 - zece ani după...
19,30 Pagini din istoria teatrului românesc (VI)
20,30 Despre ei, nu numai în decembrie
21,00 Călătorind prin țară
21,15 Plus 2000
22,00 Credo
22,00 Alfred Hitchcock prezintă Annabel - s.
22,45 Știri
23,00 Teatrul Național de Televiziune prezintă: **Vacanță la munte** de Liviu Timbus
0,45 Nocturna
0,55 Limbi străine: franceză
1,20 TVM. Mesager

PRO TV
7,00 Bună dimineața, Pro TV e al tău!
10,00 Tânăr și neliniștit - rel.
10,45 Moarte la Brunswick - rel.
12,30 O căsnicie perfectă - s.
12,55 Știrile PRO TV * O propoziție pe zi
13,05 Babylon V - s.
13,50 Ani de liceu - s.
14,15 Miracolul tinereții - s.
14,45 Familia Bundy - s.
15,15 Nisipurile din Miami - s.
16,10 Tânăr și neliniștit - ep. 896
17,00 Știrile PRO TV * O propoziție pe zi
17,15 Știrile PRO TV Arad
17,30 Lucky - ultimul episod
18,30 Dăruiești și câștigi
18,50 Chestiunea zilei
19,00 Știrile PRO TV
19,50 Chestiunea zilei
20,00 Nikita - s.
21,00 Melrose Place - ep. 153
21,55 Știrile Pro TV
22,00 Chestiunea zilei
23,30 Știrile Pro TV
* Profit
* O propoziție pe zi
0,00 Criminaliștii - ep. 56
1,00 Chestiunea zilei cu Florin Călinescu - rel.
2,30 Știrile Pro TV
3,00 Să mori de râs - s.
3,30 Avocații - s.

TV ACASĂ
5,00 Guadalupe - s.
5,50 Iubire sfântă - rel.
6,45 Dragoste și putere - rel.
7,15 Acasă la bunica - rel.
7,30 Căsuța poveștilor - rel.
8,15 Rosalinda - rel.
9,00 Înger sălbatic - rel.
9,55 Luz Clarita - rel.
10,40 Angela - rel.
11,25 Nimic personal - s.
12,05 Cleopatra II - rel.
14,15 Viața noastră - s.
15,00 Dragoste și putere - s.
15,30 Iubire sfântă - s.
16,30 Luz Clarita - s.
17,25 Vremea de acasă
17,30 Rosalinda - s.
18,30 Angela - s.
19,25 Vremea de acasă
19,30 Acasă la bunica - rețete culinare
19,45 Cartea cărților - d.a. * Darul de Crăciun
20,30 Înger sălbatic - s.
21,30 Sânge din sângele meu - s.
22,25 Vremea de acasă
22,30 În sfârșit iubirea - SUA, 1975 cu Lucelia Santos, Omar Prado
24,25 Dragoste și putere - rel.
24,50 Surorile - s.

ANTENA 1
7,00 Observator
8,00 Dimineața devreme
9,59 Decennium
10,00 Știri
10,10 Voi cuceri Manhattan-ul - s.
11,00 Mount Royale - s.
12,00 Baywatch Nights - s.
12,59 Decennium
13,00 Fotbal: FC Argeș - Steaua
15,00 Răsfățata - ep. 6, 7
16,59 Decennium
17,00 Știri
17,20 La mulți ani, Vouă!
17,25 Dragostea învinge - ep. 83, 84
18,59 Decennium
19,00 Observator
19,55 La mulți ani, Vouă!
20,00 Riscul de a iubi - dramă, SUA, 1997, cu William Hurt, Robin Wright Penn
21,59 Decennium
22,00 Observator
22,25 La mulți ani, Vouă!
22,30 Marius Tucă show
0,00 Twin Peaks - s.
1,00 Observator

PRIMA TV
7,00 Karaoke Show - rel.
8,00 Dimineața cu Prima - magazin matinal * Știri și reportaje, meteo, muzică, bucătăria zilei
12,00 Celebri și bogați - rel.
13,00 Politica de mâine - rel.
15,00 Motor - rel.
15,30 Real TV - rel.
16,00 Viața în direct
17,00 Celebri și bogați - s.
18,00 Focus * Sport * Meteo
18,55 Clip Art
19,00 Karaoke Show
20,00 Învingătorul - dramă, SUA, 1986 cu Keith Carradine
21,30 Bilanț
22,00 Clip art - rel.
22,05 Focus Plus
22,30 Revista presei
23,35 Politica de mâine
0,30 Lacrimi târzii - clasic
2,00 Focus Știri - rel.

TELE 7 ABC
7,00 Știri
7,10 Bună dimineața, România
9,00 Omul și natura - rel.
10,00 Știri
10,15 Teleshopping
10,30 Dintre sute de ziare - rel.
11,15 Studioul Tudor Vornicu - rel.
15,00 Știri
15,30 Post Meridian
17,00 Medici la datorie - s.
18,00 Omul și natura - s.
19,00 Secția de poliție - s.
20,00 Telejurnal
20,30 Documentar
21,00 Dintre sute de ziare
22,00 Cutia Pandorei
22,45 24 din 24
23,15 Arcub Live - rel.
0,00 Știri
0,30 Ora H - emisiune de confesiuni
1,35 Teleshopping

TV ARAD
8,00 Știri TVA - rel.
8,30 Arena - rel.
9,50 Anunțuri
10,00 Antena 1
17,25 Divertisment
18,00 Mileniul Trei
18,20 Anunțuri
18,30 Știri TVA
19,00 Antena 1
20,00 Divertisment
21,20 Anunțuri
21,30 Știri TVA - rel.
22,00 Antena 1
În continuare, program identic cu cel al Antenei 1

TV INTERSAT
8,55 Deschiderea programului
9,00 Intersat Music
9,30 Strada viselor - rel.
11,00 Știrile Intersat
11,30 Dulce ispită - s.
12,15 Intersat Cultural
12,30 Delta fierbinte - rel.
14,00 Maeștrii cascadoriei - s.
14,45 Neon Rider - s.
15,30 Săptămâna sportivă arădeană
16,00 Crima de la miezul nopții - film
17,30 Underdog Show
18,00 Emisiune în lb. germană
18,25 Obiectiv economic
18,45 Știrile Intersat
19,20 Dulce ispită - s.
20,05 Mistere, farmece și miracole - s.
20,30 Aradul prin gaura cheii - în direct
22,00 Șoaptele care prevestesc moartea - film
23,30 Știrile Intersat
0,00 Erotica
0,45 Închiderea programului

HBO
10,00 Paradisul crimei - thriller, SUA, 1996
12,15 Un bacșiș de 2 milioane de dolari - comedie, SUA, 1994
14,00 Nuntă sângeroasă - suspans, SUA, 1997
15,45 Absent nemotivat - acțiune, SUA, 1991
17,15 Ostatici ostili - comedie, SUA, 1994
18,45 Surorile Abbott - dragoste, SUA, 1997
20,30 Al cincilea element - SF Franța, 1997
22,30 Mai bine nu se poate - comedie, SUA, 1997
0,45 Sărutul morții - thriller, SUA, 1995

ATOMIC TV
7,00 Selector
10,25 Reactor - rel.
10,30 File de poveste - rel.
11,00 Atomix cu Ina - rel.
14,00 Interactiv
15,55 Reactor
16,00 Aria 52 - rel.
17,00 Freestyle - rel.
17,15 Selector
19,00 Atomix cu Dinu
21,55 Reactor - rel.
22,00 Cinematomic cu Ina
22,30 High Action Adrenalin - rel.
23,00 Rockada
0,00 Insomnia

RADIO ARAD & RADIO CONTACT (99,1 MHZ)
5,00-8,00 Lupta cu somnul
8,00-10,00 Bună dimineața, Arad!
10,00-12,00 Contact FM
12,00-14,00 Pulsul zilei
14,00-16,00 Contact FM
16,00-17,00 Jocul muzelor
17,00-18,30 De vorbă cu ascultătorii
18,30-19,00 Preluare știri Deuche Welle
19,00-19,30 Bună seara, Arad!
19,30-20,00 Viața spirituală
20,00-22,00 Seară de seară
22,00-0,00 Fair play
0,00-1,00 La ceas de blues în delfinari

RADIO PRO FM (92,1 MHz)
0,00 - 5,00 MUZICĂ; 5,00 - 6,00 Buletin de știri la fiecare sfert de oră; **6,00 - 7,00 RONDUL DE DIMINEAȚĂ** - INFO PRO cu Dan Apostol și Laura Călăceanu; **7,00 - 10,00 PRO FM PÂNĂ LA 10** cu Flavius Esnican; **10,00 - 13,00 MIHAI CU NOI** cu Mihai Dobrovolschi; **13,00 - 14,00 „13-14 CU ANDREI"** cu Andrei Gheorghe; **14,00 - 17,00 ORAȘUL SUB LUPĂ** cu Cătălin Lăpușcă; **17,00 - 19,00 STAR STATION MIX** cu Mihai Gurei; **19,00 - 21,00 ASCULTĂ-ȚI MUZICA** cu Călin Gheorghe; **21,00 - 22,00 PRO FM EXPLORER** cu Niki Stanciu; **22,00 - 24,00 RONDUL DE NOAPTE** cu Răzvan Exarhu

RADIO TIMIȘOARA
6,00 Ceasurile dimineții; 8,00 Muzică populară cu dedicații; 9,00 Cânt din suflet; 10,00 Radio circuit; 11,00 Gramofon; 12,00 Miez de zi la polul vest; 13,00 Emisiune în limba germană; 14,00 Emisiune în limba maghiară; 15,00 Emisiune în limba sârbă; 16,00 Radio cocktail; 18,00 Actualitatea radio; 18,10 Pitt show; 20,05 Călătorie în lumea poveștilor; 20,15 Autohton pop-rock; 21,00 Curierul de seară ; Știri: 6,00, 7,55, 9,00, 11,00, 12,55, 17,00, 18,00, 20,00, 21,00, 21,55.; Radio Jurnal: 7,00, 16,00, 19,00.

RADIO SEBIȘ
6,00 Matinal „21"
9,00 Alo, tu alegi!
10,00 Cafeaua de zece
12,00 Magazin „21"
14,00 Astăzi te sărbătorim - muzică populară și dedicații
15,00 Secvența „21"
18,00 La mulți ani! - dedicații muzicale; **19,00 V.I.P.**
20,00 Expresul de seară
22,00 Club „21"
0,00 92,1 Insomnii

Până la o eventuală atacare de către prefect în instanța de contencios administrativ

HOTĂRÂREA CLM CU PRIVIRE LA NUMIREA LUI BOBANCU ÎN FUNCȚIA DE DIRECTOR LA ARTERM ESTE LEGALĂ ȘI TREBUIE APLICATĂ

În ședința Consiliului Local al municipiului Arad din data de **9 decembrie 1999**, luându-se în discuție punctul din ordinea de zi privitor la împuternicirea reprezentantului consiliului local în adunarea generală a acționarilor S.C. ARTERM S.A. în vederea convocării adunării generale și numirea administratorului selecționat potrivit procedurilor instituite de O.U.G. nr. 49 din 1999 și H.G. nr. 364 din 1999, s-a hotărât cu o majoritate simplă din numărul consilierilor prezenți reformularea punctului respectiv, conform propunerii unuia dintre consilieri.

Astfel, neluând în considerare Decizia din data de 2 decembrie 1999 a Comisiei de soluționare a contestațiilor - comisie care a decis în sensul admiterii contestațiilor formulate de către cei doi contracandidați la funcția de administrator al S.C. ARTERM S.A., pe motivul neîndeplinirii condițiilor de participare la examenul de selecție a candidatului **Bobancu Alicescu Cornel - Consiliul Local** a hotărât respingerea contestațiilor formulate de cei doi contracandidați. Pe cale de consecință, împuternicind reprezentantul său în adunarea generală a acționarilor societății în discuție, în vederea convocării adunării și numirii administratorului societății, Consiliul Local a optat pentru validarea câștigătorului prin punctajul cel mai mare obținut la concursul de selecție a administratorului, în persoana domnului Bobancu.

Această soluție adoptată de Consiliul Local, pe lângă ample discuții politice, ridică și o seamă de probleme juridice interesante, pe care ne permitem să le supunem atenției atât a opiniei publice, cât mai ales a acelor politicieni care fac speculații pe marginea adoptării respectivei hotărâri. Astfel:

1. Proiectele de hotărâri pot fi propuse și de către consilieri în redactarea prezentată de către aceștia (art. 28 alin. (5) din Legea administrației publice locale nr. 69/1991 - republicată). Deci, propunerea consilierului Dolha de reformulare a punctului înscris anterior pe ordinea de zi este perfect legală.

2. Hotărârea Consiliului Local este, de asemenea, legală din punctul de vedere **al cvorumului cerut** de **Legea administrației publice locale** pentru adoptarea unor astfel de hotărâri, respectiv votul majorității consilierilor prezenți.

3. Hotărârile Consiliului Local se semnează de către președintele de ședință, se contrasemnează de către secretar și se comunică primarului. În cazul în care președintele de ședință se află în imposibilitate de a semna sau refuză să semneze, hotărârea va fi semnată de către unul din consilierii prezenți (art. 29 alin. (1) din legea menționată mai sus). Hotărârea consiliului, care în cazul nostru are un caracter individual și nu normativ, devine obligatorie de la data comunicării persoanelor interesate.

Primarul, poate să semneze sau nu hotărârea adoptată de consiliu, dar având ca atribuție asigurarea executării hotărârilor consiliului local (art. 44 alin. (1) lit. b) din Legea nr. 69/1991), primind hotărârea contrasemnată sau nu de către secretar, va trebui în mod obligatoriu să dea dispoziție acestuia din urmă să comunice și să înainteze persoanelor interesate actul emis de consiliu. Desigur, dacă primarul consideră hotărârea consiliului ca fiind ilegală, va sesiza prefectul în termen de 3 zile de la data luării la cunoștință, însă sesizarea lui nu suspendă comunicarea și executarea actului emis de consiliul local !

La rândul său și secretarul poate să contrasemneze sau nu hotărârea, o poate considera legală sau nu, însă este obligat de lege (art. 53 alin. (1) lit. h din Legea nr. 69/1991) să comunice și să înainteze persoanelor interesate hotărârea adoptată de consiliu.

4. Prefectul, este acela care, în calitate de reprezentant al Guvernului, veghează ca activitatea consiliilor locale și județene, precum și a primarilor să se desfășoare conform legii. În exercitarea controlului cu privire la legalitatea actelor autorităților administrației publice locale și județene, prefectul poate ataca în justiție actele acestora.

Fie din proprie inițiativă, fie la sesizarea primarului, **prefectul și numai acesta**, urmând procedura din Legea administrației publice locale, **poate iniția atacarea hotărârii respective a consiliului local.** În 10 zile de la luarea la cunoștință a hotărârii pe care o consideră ilegală prefectul trebuie să solicite motivat consiliului **reanalizarea actului socotit ilegal,** în vederea modificării sau, după caz, a revocării acestuia. Dacă nu este mulțumit de soluția adoptată de consiliu, în termen de 30 de zile va putea ataca în fața instanței de contencios administrativ hotărârea sau partea din hotărâre considerată contrară legilor. De la data intentării acțiunii în justiție actul atacat este suspendat de drept.

5. În conformitate cu prevederile art. 17 alin. (1) din H.G. nr. 364 din 1999, în termen de 10 zile de la soluționarea contestațiilor, reprezentantul împuternicit prin hotărârea consiliului local va negocia și semna contractul de administrare cu administratorul desemnat. Din moment ce contestațiile au fost respinse prin hotărârea consiliului local, administratorul va fi cel desemnat de comisia de selecție, respectiv domnul Bobancu.

Convocarea adunării generale a acționarilor S.C. ARTERM S.A. pentru numirea în funcție a administratorului va fi astfel, ulterioară în timp negocierii și semnării contractului de administrare, dat fiind faptul că procedura convocării necesită timp în vederea îndeplinirii unor formalități stricte prevăzute de Legea privind societățile comerciale.

În concluzie, hotărârea consiliului local, semnată sau nesemnată de către primar sau secretar, considerată legală sau nelegală, **este obligatorie și trebuie executată** din momentul comunicării acesteia împuternicitului consiliului local.

Împuternicitul va proceda la negocierea și semnarea contractului de administrare, fără a aștepta ziua de întrunire a adunării generale a acționarilor.

Până la o eventuală atacare în justiție a hotărârii consiliului local din partea prefectului, hotărârea analizată aici e considerată legală și obligatorie ...

DANA LASC

ÎN ROMÂNIA LILIECII SUNT VÂNAȚI ... DIN MOTIVE RELIGIOASE!

De la o săptămână la alta

● Emisiunea lui Florin Călinescu începe să scârțâie, ea aducând tot mai mult, uneori cu o șușanea. Era de altfel de așteptat fiind imposibil să cunoști și să acoperi toate domeniile. Oricâtă ambiție ai avea, pasca faptul că numărul personalităților care pot spune ceva ajunge iremediabil să sece. Să vedem cum va ieși din această încurcătură în care singur s-a băgat F.C. ● Cercetătorii francezi au descoperit că gripa - cel puțin cea din iarna aceasta - s-ar datora, printre altele, și consumului de ... cafea. Nu-i vorbă că la prețurile de-acum te lași și fără gripă de cafea! ● Conform unui recent clasament, cel mai bogat om din Europa este de fapt o femeie, Liliane Bettencourt - moștenitoarea cunoscutului imperiu de cosmetice L'Oreal - care a reușit să adune o avere de peste 14 miliarde de dolari. ● În Brazilia s-a experimentat prima așa-zisă nuntă colectivă, o festivitate la care 191 de ofițeri de stare civilă au cununat pe bandă rulantă nu mai puțin de 4161 de cupluri! E o idee. ● Secretarul general al guvernului s-a luat cu mâinile de cap când a primit ultima factură telefonică a Executivului ce se ridica la peste 1 miliard de lei, din care aproape jumătate o reprezentau chemările care încep cu 39... Cum se vede se „muncește" tare la Guvern! ● PUNR-ul va intra sigur în istorie. Dar nu pentru nu știu ce ispravă legislativă ci pentru repeziciunea cu care a atacat Legea funcționarului public. Astfel, după ce legea cu pricina a fost semnată și promulgată la ora 10 de către președintele Constantinescu peste exact o oră, la 11, ea a fost contestată la Curtea Constituțională de către P.U.N.R. Ei, dacă politicienii noștri ar fi la fel de operativi și în alte privințe ... ● Toni Grecu, conducătorul „Divertisului" a făcut 40 de ani. Parcă nu prea arată atât ... ● Pentru că se apropiau de vârsta pensionării, Inspectoratul de poliție Brașov a scos la licitație ... trei câini dresați, prețul lor oscilând de la 100.000 - cel mai bătrân, de 9 ani - și până la 3.600.000 de lei. Viață de câine ... ● Polonia va încheia anul cu o rată a inflației de circa 7%, în vreme ce în România, în cel mai fericit caz, se speră că ea nu va depăși 55%! E o diferență, nu? Din păcate, nu în favoarea noastră. ● Un hoț de mașini, afumat bine a pierdut direcția automobilului pe care tocmai îl „împrumutase" lovindu-se frontal taman de poarta ... Inspectoratului Județean de Poliție Galați. Ce a urmat, nu-i greu de ghicit. ● În meniul tot mai multor restaurante occidentale **lăcusta este de nelipsit, ea, zice-se, „mergând" foarte bine cu o bere!** Brrr! ● Pentru că nu știe cât este de iubit de către bucureșteni, Viorel Lis se gândește să-și comande un sondaj de opinie după care „va vedea dacă va mai candida sau nu la un nou mandat de primar". I-auzi. ● În timpul dezbaterilor privind ... păsările migratoare, un parlamentar s-a arătat foarte indignat că **„în România, liliecii sunt vânați ... din motive religioase"!** Hai, că-i bună! ● Țiganii din 10 state balcanice printre care evident și cei din România s-au constituit într-o Federație Balcanică a Rromilor. Să vedem cu ce urmări. ● Doi tineri din Galați s-au căsătorit de trei ori și au divorțat de alte două ori în doar 4 ani! Ce ți-e și cu dragostea ...

MIRCEA DORGOȘAN

Distribuitor Autorizat dialog

Conecteaza-te acum și castiga un telefon celular la tombola romcom !

De sărbători totul este posibil!

Luna cadourilor poate să țină 3 luni!

❄ Dacă te abonezi la Dialog în decembrie, primești **3 luni de abonament gratuit,** la oricare tip de abonament Dialog!

❄ **Telefoane la prețuri excepționale!**

❄ Poți gâștiga unul din cele **10 premii** de câte **100 de milioane**, cadou de la Dialog!

ROMCOM Arad
str. Eminescu nr. 3

Săvârșin

ȘI-A BĂTUT CONCUBINA PÂNĂ A OMORÂT-O

Pe 10 decembrie a decedat la domiciliul său din comuna Săvârșin, **Filimon Sabina**, de 50 de ani.

Autopsia medico-legală a condus la concluzia că moartea a fost violentă și s-a datorat asfixierii mecanice prin strangulare.

Din cercetările efectuate în acest caz a reieșit că în seara zilei de 9 decembrie, victima se afla în stare avansată de ebrietate și a fost lovită cu pumnii și picioarele de concubinul său, **Munteanu Mircea**, de 50 ani, din Arad, fără ocupație și antecedente penale, împotriva căruia Parchetul a emis mandat de arestare preventivă pe timp de 30 de zile.

DANA LASC

Ultimul autor al crimei de la Zădăreni a fost prins

Măsurile specifice întreprinse de polițiști au dus la identificarea și reținerea lui Ochiș Radu, 35 ani, din Bocsig, cunoscut cu antecedente penale. Ochiș fusese dat în urmărire generală ca fiind cel de-al cincilea autor al omorului comis pe 2 decembrie asupra numitei Gengler Ecaterina, 74 ani, din Zădăreni.

Împotriva lui, Parchetul a emis un mandat de arestare preventivă pe timp de 30 de zile.

D. L.

Schimbarea premierului Radu Vasile

O TEMĂ DE CASĂ GREA PENTRU ȚĂRĂNIȘTI

Președintele Constantinescu, abia venit de la Helsinki, dă semnalul schimbării premierului Radu Vasile. Acesta nu se lasă schimbat, iar PNȚCD-ul, lovit de frământări interne, nu mai știe cum să procedeze. Cert este că Bucureștiul fierbe și, chiar dacă nu cade premierul, de o remaniere tot se pune. Să vedem ce zic politicienii.

„Schimbarea premierului ar fi un dezastru"

M. Calimente, deputat PNȚCD Arad

„Se fac fel de fel de speculații. Premierul nu poate fi schimbat decât în două rânduri: dacă își dă demisia sau dacă pică în urma unei moțiuni de cenzură și atunci cade tot guvernul. Iar schimbarea primului-ministru nu mai înseamnă remaniere, înseamnă alt guvern. Iar dacă dl. Ion Diaconescu vrea să-l schimbe, trebuie să știe că nu l-a numit singur. A existat un comitet de conducere care i-a dat votul. El trebuie să convoace comitetul de conducere care să ia o hotărâre. Diaconescu nu e partidul. Mai bine ar face să se ducă în pensie.

Schimbarea premierului ar însemna un dezastru. Exact acum, după ce s-a realizat scopul integrării, să demonstrăm singuri că nu suntem guvernabili.

Un nou guvern va încurca lucrurile. Până se formează un nou guvern ne trezim în alegeri și avem încă un an pierdut. Și în privința remanierii, deocamdată sunt zvonuri. Am discutat cu cei de la PD. Ei nu sunt de acord cu shimbarea miniștrilor lor, nici cu schimbarea premierului. Declarația președintelui Constantinescu n-are nici o relevanță, nu ține nimeni seama de ea. Radu Vasile este sprijinit de majoritatea partidului."

PNȚCD susține un guvern al coaliției. Atât!

Virgil Petrescu, secretar general PNȚCD

„Singurul lucru pe care pot să-l declar e că după-masă va fi o conferință de presă. Cea de dimineață a fost amânată. Pot să vă mai spun că partidul susține un guvern al acestei coaliții."

Sugestia d-lui Petrescu e clară: partidul susține un guvern, dar nu și premierul.

Să așteptăm, să vedem...

Victor Ciorbea, fost prim-ministru PNȚCD

„Să așteptăm, să vedem dacă îl schimbă sau nu și după aceea stăm de vorbă. Nu mă pot pronunța, ca în povestea cu drobul de sare. Nu punem carul înaintea boilor."

I. IERCAN

Șeful de cabinet al lui Radu Ghidău a fost la Helsinki

Cosmin Galu, șef de cabinet al lui Radu Ghidău, a reprezentat organizația națională TUNȚ-CD la întrunirea Consiliului EDS de la Helsinki, în perioada 8-12 decembrie. TUNȚ-CD este membru plin al acestui organism (Consiliul Studenților Democrați din Europa) din 1991. În paralel cu lucrările consiliului, s-au desfășurat seminarii pe teme de marketing, sub îndrumarea unor directori de la firme de prestigiu, cum este „Nokia". ● Participanții la lucrări au fost invitați la conferința pentru extinderea Partidului Popular European spre Europa de Est. Au fost prezenți prim-miniștri ai mai multor țări: Bulgaria, Letonia, Estonia, Lituania și Malta. ● România a fost reprezentată de către Alexandru Herlea, ministru al Integrării Europene, care a avut un discurs foarte apreciat. ● La sfârșitul întrunirii, EDS a adoptat o moțiune cu privire la războiul din Cecenia, prin care se cere încetarea acestuia, și a semnat Declarația adoptată de către Partidul Popular European, referitoare la respectarea drepturilor omului în Belarus. Aceasta, după ce au participat la un mi-ting antiLukașenko.

S. TODOCA

Conferință de presă ApR

VIN PESEDERIȘTII!

Ieri, la sediul ApR a fost organizată conferința de presă săptămânală a acestei formațiuni politice.

În deschidere, vicepreședintele Gavril Popescu a făcut o amplă prezentare a Consiliului Național al Întreprinderilor mici și mijlocii ce a vut loc la Brașov, la sfârșitul săptămânii trecute. Astfel, am reținut că anul 2000 găsește IMM-urile într-o situație foarte grea, aproape fără ieșire. În concluzie, la Brașov s-a luat în discuție o variantă extremă, aceea a declanșării din 25 ianuarie 2000 a grevei fiscale, lucru care presupune neplata nici unei taxe către stat.

Adrian Țolea, președintele OTApR, a prezentat o acțiune inițiată de organizația municipală a tinerilor, care de Ziua Națională a luptei împotriva SIDA au împărțit pliante informative asupra bolii secolului în discotecile arădene.

Ultima parte a fost rezervată prezentării de către doi foști membri PSDR, respectiv consilierul județean Corneliu Oprea și dna Simona Onciu, a situației semnării adeziunilor la ApR de către cei care îl urmează pe deputatul Emil Putin. Astfel, am reținut că până acum au semnat adeziunile un număr de 135 de membri, din cei cca 2000 pe care Emil Putin preconizează să-i aducă de la PSDR al ApR.

Ș. POPESCU

O NOUĂ CARTE DESPRE REVOLUȚIA ROMÂNĂ DIN DECEMBRIE '89 DE LA ARAD

La împlinirea a zece ani de la revoluția din decembrie '89 de la Arad, ziaristul și scriitorul Emil Șimăndan publică, sub egida fundației județene Arad a Revoluției din Decembrie 1989 de la Arad și Secretariatului de Stat pentru Problemele Revoluției din decembrie 1989 din cadrul Guvernului României, prima carte despre Revoluția Română din Decembrie '89 de la Arad.

Volumul, intitulat sugestiv **„Întrebătorul din Agora"** (având ca subtitlu: **„Zece ani de la Revoluția Română din Decembrie '89 de la Arad"**) este dedicat în exclusivitate locuitorilor orașului Arad, în semn de respect pentru demnitatea și curajul cu care au înfruntat una dintre cele mai crâncene dictaturi totalitariste. **„Prin ieșirea arădenilor în stradă - scrie Emil Șimăndan - orașul Arad a devenit, în dimineața zilei de 21 decembrie '89, prima mare reședință de județ din România care a răspuns chemării timișorenilor: „Azi în Timișoara, mâine în toată țara!" într-o impresionantă solidaritate națională, anticomunistă."**

În cadrul cărții, care însumează peste 500 de pagini, Emil Șimăndan prezintă într-o manieră comprehensivă, inedită (de „literatură și document") confesiunile și mărturiile a peste cincizeci de revoluționari (răniți și luptători) de ofițeri superiori din Arad și personalități arădene, cu toții participanți la revoluția din decembrie '89 de la Arad, realizând o dimensiune frenetică, zguduitoare, a celor trăite de zecile de mii de arădeni între 21 și 25 decembrie 1989, atât în timpul demonstrațiilor de stradă, cât și acțiunilor teroristo-diversioniste.

Cu regret, autorul își exprimă amărăciunea că o asemenea carte fundamentală pentru istoria post-decembristă a Aradului este ajutată modest financiar de către cei care ar avea obligația morală să o facă.

Cine dorește să sprijine (persoană juridică sau fizică) acest demers editorial este rugat să sune la telefonul: 092-601168. Cartea va apărea până la comemorarea a zece ani de la evenimentele din decembrie '89 de la Arad.

D. SAVA

Week-end politic arădean

PREGĂTIRI DE SĂRBĂTORI

Ca urmare a faptului că se apropie sărbătorile, în acest week-end și politica a funcționat „au ralenti". Partidele, în cea mai mare parte, s-au mulțumit cu scurte conferințe de presă, organizate sâmbătă. Duminica a fost, în general, rezervată împrospătării forțelor, în vederea „asaltului hotărâtor" asupra cârnaților, caltaboșilor și sarmalelor de Crăciun și de Anul Nou. Totuși, pe ici, pe colo, s-a mai mișcat câte ceva...

▼ Staff-ul PD-ului a fost la Socodor, pentru a discuta cu viitorul candidat de primar (Nicu Palcu) și cu cei care vor fi pe listele de consilieri. Au fost purtate discuții cu un grup al PSDR-ului local, dispus să treacă la PD. Din cine este alcătuit grupul, deocamdată este secret.

▼PDSR-ul a organizat Conferința Municipală a organizației de tineret, președinte fiind ales Sorin Ștețcu. Reprezentarea la „vârf" a fost asigurată de către președintele Avram Crăciun și prim-vicepreședintele Pavel Sârbu. ▼ Au avut loc adunări generale la Vladimirescu, Chisindia, Dieci, Pleșcuța, Vârfurile, Pâncota. ▼I Duminică, senatorul Ion Bold și Pavel Sârbu au luat „pulsul" organizației din Semlac.

▼ PNL-ul a lăsat deoparte grijile proprii pentru a onora invitația „Asociației Transilvane pentru Literatura Română și Cultura Poporului Român", care a organizat la Chisindia a VI-a Adunare Generală a Cercului „Astra", Despărțământul „Porțile Zărandului". A fost o manifestare de amploare, la care au participat și invitați de la alte partide, de exemplu, PDSR. Tineretul liberal a fost ocupat cu miniturneul de baschet, câștigat de către echipa Liceului German.

▼PNȚCD s-a mulțumit cu conferința de presă de sâmbătă.

▼P. S.-ul a făcut unele „tatonări" la Chișineu-Criș, Pâncota și Sântana, în absența liderului, care avut de rezolvat probleme în municipiu.

PSM, pregătindu-se în vederea Adunării Generale a organelor alese, care va avea loc sâmbătă, la București, a organizat adunarea generală la Pâncota. Miercuri va avea loc Adunarea Generală la Sebiș.

PNR l-a delegat pe vicepreședintele Marius Ioniță la întâlnirea membrilor și simpatizanților de la Sântana.

După cum se vede, nu a fost prea mare agitație în județ. Oricum, să nu uităm că o mare parte a problemelor de partid din localitățile județului se pot rezolva foarte simplu, din fotoliul comod cu care este dotat (aproape) fiecare sediu. Doar trăim în epoca telefonului mobil... Vorba unui cântec din folclorul „pur românesc": „Ai mașini, ai celulare, ai valoare!".

SIMION TODOCA

PRAGMATISMUL POLITIC OCCIDENTAL ESTE FAVORABIL ROMÂNIEI

(Urmare din pagina 1)

În felul acesta, în România s-a împământenit din 1996 o stare de oarecare stabilitate, inclusiv din partea UDMR, datorită concesiilor și unor privilegii acordate de actuala putere respectivei etnii. Cu toate acestea, actuala putere și președinția au accentuat starea de cădere liberă a societății românești pe plan economic, social, politic, cultural-spiritual și moral. Sărăcia, foametea, mizeria, neasigurarea condițiilor minime de viață pentru circa 7 milioane de cetățeni ai României, după statistici oficiale, au încălcat grav drepturile omului, standardele prevăzute de OSCE la Helsinki.

Și cu toate acestea, am obținut pe plan extern o doză de simpatie, care ne dă speranțe, teoretic de importanță istorică. În ciuda faptului că pe plan diplomatic am fost reprezentați de cea mai slabă echipă în frunte cu eseistul Andrei Pleșu, că la nivel de guvern, de la „hotărârea" verbală lentă a lui Ciorbea s-a ajuns la afirmațiile debordante ale lui Radu Vasile. Președintele României pe unde a mers a făcut gafe impardonabile, care într-o lume normală ar fi fost sancționate de celelalte țări. Dar lumea noastră este o lume de tranziție pe plan mondial, în care s-a lichidat un sistem social-politic în mod pașnic și unde participăm la o nouă organizare a lumii, la împărțirea sferelor de influență, la pretenția SUA de a conduce lumea, având în spate puterea economică și arsenalul militar.

Trebuie spus că deciziile de primire în NATO ale Ungariei, Poloniei și Cehiei și începerea negocierilor de aderare ale acestor țări înaintea României, au fost decizii politice, de stabilire a unei bariere, a unui filtru între Occident și restul Europei prin aceste țări! Conflictele din Balcani, conflictele între membrii NATO din această zonă - Turcia și Grecia; cele dintre pretențiile de hegemonie ale Uniunii Europene pe de-o parte și SUA pe de altă parte, între aceștia și trezirea din hibernare a ursului rusesc, a făcut necesară reevaluarea pozițiilor față de România și Bulgaria. Nu pentru că am fi făcut vreun progres față de 1992-1996, nici față de 1996 încoace, ci toți și-au dat seama că lăsarea acestor țări în afara spațiului occidentalizat, însemna aruncarea lor într-o altă eventuală coaliție a lumii ortodoxe, sau sub conducerea Rusiei, ceea ce nu era de dorit. Anglia, Franța, Germania au luptat, de la căderea Imperiului Otoman, pentru controlul Balcanilor, al strâmtorilor Bosfor și Dardanele, împotriva pretențiilor Rusiei și Greciei, sprijinită de Rusia. Din punct de vedere economic, social, moral, nu am contat pentru deciziile luate. Am contat politic, iar economic, deocamdată numai ca piață de desfacere, care ne va menține tot în statut de colonie.

Omul de rând, populația, percepe progresul României și, eventual, aceste semnale diplomatice, numai din punctul de vedere al nivelului său de trai, cu tot ceea ce prespune condițiile de viață civilizată.

Din acest punct de vedere situația este catastrofală, iar România este în pericol de a nu mai putea fi guvernată. Sărăcia, foametea, corupția, drogurile, prostituția ne-au adus în rândul țărilor cu gradul cel mai crescut de risc. În zadar acționează propaganda prezidențială prin așa-zisul „Apel" semnat de peste 700 de intelectuali, la care au trebuit să adauge și lăcătuși, magazineri, șefi de echipă, pensionari, care fac apel la susținerea președintelui, în momentul când cota lui de popularitate a scăzut vertiginos, pentru că oamenii au simțit că au fost mințiți. Este relevant că acest „Apel" nu este semnat de intelectualii de marcă ai României, ci de tot felul de mediocrități. De fapt, cum pot acei profesori, medici, studenți, muncitori, pensionari, să-și pună semnătura pe un astfel de document, când revendicările profesorilor, studenților, muncitorilor, medicilor etc. sunt revendicările disperării datorită neplății salariilor, distrugerii economiei, pierderii locurilor de muncă, neasigurării unui trai decent.

În aceeași idee a fost pus și fiul președintelui, Dragoș Constantinescu, să organizeze o conferință de presă în care nu știe nimic, nu a făcut nimic din tot ceea ce i s-a imputat. Totul a fost calomnie, conduce doar Fundația „Copiii României", care are un program de care n-a auzit și nu a beneficiat aproape nimeni, sau numai după criterii rămase absconse. El, Dragoș, își socotește zilnic banii de cheltuială din salariul de 3,5 milioane de lei primiți de la fundație. Deci, trăiește de azi pe mâine. Nu e vorba de opulență, de lux, ci de un trai modest, ceva peste cel al mulțimii care suferă de foame, frig și boli.

Lăsând maliționzitatea la o parte, este clar că admiterea noastră pentru începerea tratativelor de aderare la Uniunea Europeană este un succes care, să sperăm, va fi bine gestionat, cu consecințe favorabile pe plan intern, după alegeri, de către PDSR, ApR, PRM, chiar PNR și alte forțe patriotice.

„CRIZA GRÂULUI"

Am scris în ghilimele titlul pentru că am citat din presă care, la rândul ei, citează tot felul de răspândaci și zvoneri care au inventat așa-zisa „criză a grâului".

Nu mai există grâu în țara românească? Povești vânătorești inventate în scopuri oculte. Nu existența grâului e problema, ci apariția lui pe piață. Și faptul că grâul nu apare se explică ușor. Țăranul român are grâu atât pentru el, cât și pentru vânzare. Dar cei care cumpără grâul plătesc un preț de batjocură. Iar țăranul, în consecință, preferă să stocheze grâul în pod, chiar cu riscuri, decât să-l arunce în brațele unor angrosiști care îl vor vinde cu un adaos serios. Țăranul - producător al grâului - are un câștig infinit mai mic decât angrosistul a cărui muncă se reduce la a transporta grâul dintr-un loc în altul. Nu zic că nu trebuie să existe și angrosiști, comercianți în general. Acestea sunt regulile pieței în lume. Dar aiurea există niște reguli normale prin care câștigurile sunt echitabile. La noi, cel ce muncește - țăranul - are un câștig infim (dacă-l are), iar comerciantul, a cărui muncă este incomparabil mai puțină, câștigă mult. Ceea ce nu e firesc, țăranul s-a prins de stratagemă și nu mai are chef să vândă pe nimic. Cunosc oameni care dau grâu și lapte la porci tocmai pentru că prețul plătit pentru ele este de batjocură.

Pe de altă parte, statul român mai cumpără cereale (inclusiv grâu) din străinătate pentru că cei care fac tranzacția au comisionul lor. În zeci de mii de dolari. Așa că statul nu cumpără de la țăran, căci reprezentantului statului nu-i pică nimic de la țăran, ci cumpără de pe piața externă de unde câștigă un comision gras.

Iar noi îi dăm înainte cu criza grâului, cu criza agriculturii și cu alte crize. Adevărata criză este în mintea și în morala noastră cea pătată de dorințe de câștiguri mari și pe nemuncite.

Grâu există în țara românească. Pentru ca acest grâu să devină pâine, el trebuie doar să fie plătit omenește. Nimic mai mult.

I. IERCAN

NU EXISTĂ CONȘTIINȚĂ, CI NUMAI INTERES

Dialog cu dl. LADISLAU KISS, director I. A. S. Scânteia

– Cum vedeți I. A. S.-ul „Scânteia" după apariția Legii privatizării I. A. S.-urilor?

– Sub două aspecte. Cel mai important este că, dacă se privatizează pe active e necaz foarte mare. Cel mai ideal ar fi să se privatizeze pe acțiuni: cine cumpără să cumpere tot, pentru că în cazul special al IAS „Scânteia", dar nu numai „Scânteia", ci și alte unități mai mari, pe lângă probleme economice au probleme de ordin social. Adică, la ferme și la noi mai trăiesc cca 250-300 de oameni. Dacă se privatizează aceste societăți pe active, nici unul care va cumpăra o fermă sau alta nu are nevoie de oamenii aceștia. Mai mult, vor fi scoși din caselé lor. Care, actualmente, sunt apartamente de serviciu. Aici există și biserică, și școală, și grădiniță, și tot ce trebuie.

– Dar din punct de vedere managerial și economic ce înseamnă privatizarea?

– Dacă privatizarea nu se va întâmpla până la primăvară, toate IAS-urile pot să-și închidă porțile. Chiar și cele care încă mai sunt viabile la ora asta. Și spun asta gândindu-mă la faptul că statul nu ne sprijină cu nimic. Toate societățile comerciale sunt cu datorii și dacă se va privatiza pe active, aceste datorii vor rămâne undeva, în aer, atât față de stat, cât și față de terți.

– Insist. Privatizarea va aduce un mai bun management și, evident, profit pentru viitoarea societate?

– Din punct de vedere economic, privatizarea e foarte bine venită. Altfel, societățile vor muri. Vreau să spun că nu există interes, altfel. Dacă ar fi a mea societatea, spre exemplu, interesul meu ar fi mult mai mare, chiar 1 la sută dacă aș avea. Toate pleacă de la interes. Toate societățile au ajuns unde au ajuns și din vina statului, dar și din vina celor care le-au condus.

– Deci dvs. vă veți schimba mentalitatea de director de stat în mentalitate de director privat.

– Da. Pentru că acolo este interesul meu. Pentru că acum, indiferent că fac profit 100 de miliarde sau minus 10 miliarde, salariul meu e același. Nu sunt stimulat cu nimic ca să fac profit.

– Așadar, conștiință nu există!

– Nu există conștiință, ci numai interes! Atâta tot!

I. IERCAN

PORUMBUL DE VINGA ESTE RÂVNIT DE CHILIPIRGII BISTRIȚENI

Comuna Vinga deține o suprafață agricolă de 9720 ha din care terenurile arabile se întind pe 8824 ha. Șeful Camerei Agricole, ing. Vasile Popescu, ne-a spus că până în prezent floarea soarelui s-a recoltat în proporție de 100% iar porumbul pe 80% din suprafața însămânțată. Recolta sfeclei de zahăr s-a încheiat, la sfârșitul lunii trecute. La însămânțările de toamnă orzul a acoperit 600 ha (60% din suprafața planificată), orzoaica - 250 ha iar grâul s-a semănat pe 700 ha. „Oamenii nu mai au bani pentru lucrările agricole. În aceste condiții, pământul a rămas nearat pe 30% din suprafața planificată. Producătorii agricoli nu au unde să-și valorifice producția recoltată" ne mărturisește dl. Popescu.

Cei mai interesați de cerealele din Vinga sunt particularii veniți din Bistrița și Sălaj. Dar pentru că aceștia oferă doar 575 de lei pe kilogramul de porumb/știulete, localnicii preferă să-și stocheze recolta în hambare. În speranța că, la primăvară, vor primi un preț mai bun.

În comună funcționează 8 asociații agricole care administrează 5200 ha. Cum nici aceste unități nu sunt scutite de dificultăți financiare, o parte din ele încep să renunțe la terenurile țăranilor. „Mulți bătrâni se plâng că asociațiile refuză să le mai lucreze pământul iar ei nu au nici puterea fizică și nici potențialul material ca să-l întrețină" - adaugă șeful Camerei Agricole - Vinga.

Bineînțeles că dispunând de pensii ce „ating" 80.000 lei, după ce au trudit o viață întreagă în agricultură, bătrânii nu au cum să lucreze pământul deținut.

Primarul Gavril Sârca ne-a spus că și dacă s-ar găsi bani, motorina a devenit o raritate: „Dintre cele trei unități PECO, doar una are motorină. Să vedeți cum bieții oameni cară cu bidoanele carburantul pentru tractoare. Dacă așteptau după cupoanele lui Vasile terenurile rămâneau de pârloagă".

În Vinga ocupația de bază a localnicilor rămâne agricultura. Țăranii simt pe pielea lor că din această activitate nu se poate trăi decent. Dl. Sârca ne-a mărturisit că 3% din populația Vingăi trăiește foarte bine. Acest segment uman se ocupă cu afaceri rentabile (desigur, legale). Condiții medii de viață au doar 20% din săteni iar restul, trăiesc cu grija zilei de mâine.

Primarul Gavril Sârca spune că după '89, destule familii tinere au renunțat la stresantul trai urban și s-au stabilit la Vinga. „Tinerii, sătui de «luxul» de la oraș, și-au cumpărat case în comună. Ei mi-au spus că, totuși, poți trăi mai ușor dacă muncești la țară. Mai exact, dacă investești într-o zonă rurală, unde concurența este redusă față de cea de la oraș" - a spus dl. Sârca.

Stabilirea tinerilor în Vinga este un fapt îmbucurător pentru că 60% din populație este îmbătrânită.

FLAVIUS NĂSTĂSACHE

INDIFERENT DE PROPRIETAR, PĂDURILE TREBUIE PROTEJATE

■ Discuție cu Florian Borlea, director și cu GHEORGHE MOGOȘ, director tehnic la Direcția Silvică Arad ■

– D-le director, legea privind restituirea pădurilor - cunoscută și sub denumirea de „Legea Lupu" - a fost aprobată de Parlament. Ce efecte va produce această lege în ceea ce privește fondul forestier din județul Arad?

– Deocamdată putem vorbi doar despre efecte juridice, în speță despre restituirea pădurilor către foștii proprietari. Abia după punerea acestora în posesie vom putea aborda și problemele legate de exploatarea privată, de conservarea fondului forestier, de exploatarea durabilă etc.

– Câte hectare de pădure vor fi restituite în județul Arad?

– Astăzi, județul Arad dispune de aproximativ 208.000 ha de pădure. Dintre acestea, peste 110.000 sunt solicitate în vederea retrocedării.

– Deci peste jumătate...

– Exact!

– Credeți că există pericolul unor defrișări masive?

– Greu de spus. În mod normal, fiecare proprietar ar trebui să-și conserve și să-și exploateze în mod eficient averea. Din nefericire, există și pericolul defrișărilor... Totuși, actuala lege va fi însoțită și de câteva norme de aplicare, norme care sperăm că vor îngrădi posibilitatea nerespectării regimului silvic.

– Dar nu se încalcă astfel dreptul de proprietate?

– Nu! Se vor înființa inspectoratele teritoriale de regim silvic, structuri profesioniste care vor urmări cu predilecție exploatarea durabilă a fondului forestier național.

– Sunteți pregătiți pentru aplicarea Legii Lupu?

– În ceea ce ne privește, da. Oricum, prelungirea stării de incertitudine ar fi catastrofală pentru pădure.

– Credeți că punerea în posesie va fi un proces ușor? Vedeți, Legea 18 s-a tot aplicat până acum și încă n-a depășit procentul de 90%.

– Nu va fi un proces ușor, cu atât mai mult cu cât există câteva zone cât se poate de „umbroase". Dl. director tehnic vă poate da detalii...

– D-le Gheorghe Mogoș, care sunt necunoscutele în ceea ce privește aplicarea Legii Lupu?

– Bunăoară, pădurile compozesorale. Acestea figurează ca proprietăți de grup, dar suma proprietăților nu figurează ca personalitate juridică. Întrebarea pe care ne-o punem este cât se poate de simplă: către cine facem restituirea?

– Și-atunci?

– Atunci, așteptăm normele de aplicare ale legii, iar proprietarii urbarialiști să obțină personalitate juridică în baza unei hotărâri judecătorești.

– Dar ce se va întâmpla cu vânatul? Acesta nu va aparține de drept proprietarilor de păduri?

– Ba da. Numai că și în acest caz noii proprietari va trebui să se supună legilor în vigoare.

– D-le Mogoș, foarte mulți proprietari de pădure cred că se vor îmbogăți peste noapte...

– Suntem conștienți și de acest lucru. În ceea ce privește o exploatare silvică legală și durabilă, de pe un hectar de pădure, un proprietar poate exploata aproximativ 5-6 m^3 pe an. Cam 3-4 arbori...

– Și cât va câștiga?

– Peste un milion de lei pe an. Depinde de calitatea și de esența arborilor.

– Una peste alta, aplicarea Legii Lupu va fi utilă pentru fondul forestier național?

– Cred că da. Nimic nu se poate clădi până nu se reglementează proprietatea silvică. Indiferent de natura proprietății, pădurile constituie o avere națională care va trebui protejată și transmisă urmașilor.

DORU SINACI
Foto: ȘT. MATYAȘ

AGRICULTORI

Utilaje agricole cu durabilitate și calitate

Aparate de erbicidat VN

630 l/12 m

Aparate de stropit cu ventilator

Aparat de distribuție îngrășăminte TORNADO

Ne face plăcere să vă anunțăm că pentru mașinile agricole produse de VOGEL&NOOT avem o finanțare foarte bună.

VARIANTE DE FINANȚARE: Avans 30%:

- Plata la 6 luni fără dobândă;
- Rate 2 ani dobândă fixă 6 %, fără garanții bancare

Semănătoare de păioase Isaria

Pluguri reversibile EUROMAT PERMA NIT 3 SL

2-8 trupițe

Pluguri normale FARMER

2-8 trupițe

VOGEL & NOOT

VOGEL&NOOT AGROROM S.A.
ARAD, Calea Zimandului nr.5
Tel/Fax 057-276878, Tel. 057-276879
e-mail: vogelsa@dart.ro

ACTORUL ARĂDEAN ZOLTAN LOVAS VA JUCA LA BUCUREȘTI

*Prins între repetițiile de la București, spectacolele de la Arad și Timișoara, **înregistrări la radio și la televiziune, actorul arădean Zoltan Lovas și-a făcut puțin timp să stea de vorbă cu noi.***

– Se pare că ești foarte ocupat în ultima vreme. Alergi de la un teatru la altul, apoi la radio, la televiziune. În câte spectacole joci acum?

– Într-adevăr, sunt foarte ocupat, lucrez mult, dar îmi place ceea ce fac. Altfel nu aș rezista. Acum joc în cinci spectacole, la Arad și Timișoara.

– Unde ești angajat în prezent?

– Am angajamente în patru teatre: Teatrul de Stat Arad, Teatrul Național Timișoara și în București, la Național și la „L. S. Bulandra".

– Ce proiecte ai și cu cine vei colabora la București?

– Am început repetițiile la Naționalul bucureștean cu piesa „Moartea unui comis voiajor" de Arthur Miller, în regia lui Horea Popescu. Am fost solicitat pentru același rol pe care l-am făcut în același spectacol la Teatrul din Arad. Mai exact, rolul lui Biff Loman. Aici l-am avut ca tată în piesă pe Ioan Costea, la București tatăl meu e Virgil Ogășanu, fost coleg de facultate cu dl. Costea. Mama mea în piesă e Florina Cercel. Apoi, peste câteva zile, încep repetițiile la Teatrul „Bulandra", la o piesă regizată de Cătălina Buzoianu. Costumele sunt create de Velica Panduru.

– De ce ai plecat? Vei rămâne în București?

– Eu nu am plecat. Sunt angajatul Teatrului de Stat Arad. Sunt însă câteva proiecte pe care vreau să le fac. Atâta tot! Asta nu înseamnă că plec definitiv. Dimpotrivă! Sună foarte bine faptul că lucrez la patru teatre, dar să nu uităm că aici - în Arad și Timișoara - mai am de jucat în cinci spectacole.

– Cum reușești să te împarți între trei orașe, patru teatre, repetiții și spectacolele în care joci deja?

– Voi face naveta Arad-București, București-Timișoara. E foarte greu să te împarți. În București am deocamdată doar repetiții, dar cum are să fie când voi avea și acolo spectacole... Nici eu nu știu încă. E o problemă la care nu m-am gândit! Așa că îmi termin aceste două proiecte pe anul acesta în București și asta e tot. Nu vreau și nu îmi doresc să rămân acolo definitiv, deși e foarte tentant. Iubesc Aradul și sunt legat de el mai mult decât aș fi crezut.

– Aici, în Arad, mai repeți pentru un viitor spectacol?

– Da. La Arad voi începe repetițiile în ianuarie-februarie la un spectacol regizat de Ștefan Iordănescu. Voi juca alături de Aura Călărașu, care după ce a devenit mamă a doua oară își reîncepe activitatea.

– Ne poți spune mai multe despre această piesă?

– Deocamdată e o surpriză titlul piesei. E un text necunoscut, dar superb!

– Îți mulțumesc mult.

CĂTĂLINA LATU

Muzica amintirii

IN MEMORIAM DORU ȘERBAN

De doi ani și mai bine profesorul, dirijorul, omul **DORU ȘERBAN** a trecut la masa umbrelor. Chiar dacă nu ne vine să credem, fiecare are , mai devreme sau mai târziu, de înfruntat încercarea. Ce rămâne e doar amintire. Amintirea a ceea ce dăruiești.

Cântecul l-a însoțit din casa părintească, tatăl era preocupat de dirijat, mama, o bună solistă, ce figura în programul multor concerte. Într-un interviu ne spunea cât era de greu să stai, copil fiind, și să studiezi la pian, în timp ce prietenii jucau fotbal. Ușor nu e nici cântecul, ne spunea acum vreo trei ani.

Vineri după-amiază, în sala festivă a Liceului de muzică, a avut loc o comemorare a maestrului **ȘERBAN.** Rezumând-o la două cuvinte a fost vorba despre amintire și muzică. Prof. Gheorghe Gogu a evocat muzicianul, prietenul, omul. Florin Didilescu, consilierul șef al Inspectoratului pentru cultură, a omagiat profesorul, solistul liric Viorel Dihel, alături de care a cântat deseori pe scenă și i-a moștenit clasa de canto, a vorbit despre colegul care era. Dl. Damian Vulpe, decanul Facultății de muzică din Timișoara, arăta că maestrul **ȘERBAN** se interesa permanent de evoluția muzicală, pe parcursul studenției ,a foștilor săi elevi. Directorul Filarmonicii de Stat, dl. Dorin Frandeș, spunea: "Ce a însemnat **DORU ȘERBAN** pentru noi vedem acum. Corul, care s-ar cuveni să-i poarte numele, n-are încă dirijor". Despre prietenia în meserie vorbea și dirijorul corului Filarmonicii din Timișoara, dl. Diodor Nicoară, căruia Ion Românu îi spusese acum trei decenii: "Tu să dai corul pe mâna unui om serios și să nu-l predai într-o condiție mai slabă de cum ți l-am lăsat". **Maestrul ȘERBAN** n-a avut răgazul să-și pregătească succesorul.

Alte fațete ale personalității celui comemorat au evocat foștii săi elevi, d-na Aurica Sorescu (astăzi cântă în corul domnului Groza la Cluj), Teodora Marta și Sorina Munteanu, ambele coriste la Arad, și apoi studenții Felicia Mureșan, Marinela Gabor, Giani Brad, Cosmin Ifrim, care și-au însoțit verbul cu cântecul. Liedurile și ariile au fost acompaniate la pian de profesoarele Carmen Stettner și Manina Pataki.

Cele două coperte sonore le-au constituit **Cvartetul Eutherpe**, care a inaugurat momentul cu o pagină camerală, pentru ca în final, Eva Megyesi Balogh să abordeze varianta originală a "Tablourilor dintr-o expoziție" de M. Musorgski, tema promenadei sugerând posibile reluări în perspectivă.

Vineri seara, prieteni, colegi, foști elevi și-au amintit de profesorul și maestrul **DORU ȘERBAN**. Faptele s-au sublimat în amintire și aceasta trăiește în muzică.

DANA TODOR

Special de CRĂCIUN

CONCURS BIG STAR

SPONSORIZAT DE MAGAZINUL BIG STAR DE PE B-DUL REVOLUȚIEI NR. 24, LA PODGORIA

Răspundeți corect la întrebarea *din talonul concursului* și puteți intra în posesia *premiilor* BIG STAR. Scrisorile cu răspunsul corect le așteptăm pe adresa B-dul Revoluției nr. 81, secția Tineret - *ADEVĂRUL, sau la sediul magazinului „BIG STAR", Bd. Revoluției nr. 24, la Podgoria.* Așteptăm scrisorile voastre în perioada 1-15 decembrie a.c..

TALON

Întrebare: *Îți dorești un premiu special de sărbători?*

Răspuns:_____

Nume_____ Prenume_____

Adresă_____ Telefon_____

Vârstă _____ Ocupație_____

„Purina" a desemnat câștigătorul

„NOI ÎNTREBĂM, VOI RĂSPUNDEȚI"

Câștigătoarea concursului **„Noi întrebăm, voi răspundeți"** este d-șoara **Carmen Macovei**, din Sântana. Premiul poate fi ridicat în cursul zilei de joi, de la secția tineret a ziarului **„Adevărul"**. Sponsorul rubricii este **SC Speed Partner** din Nădlac care comercializează celebrele concentrate **Purina**, **Eagle** și **Hy-Ration**. Premiul oferit este un prăjitor de pâine!

CONCURS

CEL MAI BUN PRIETEN AL TĂU!

Hy-Ration Eagle Pack

ÎNTREBARE: Oferiți animalului dvs. mâncare de calitate ?

Răspuns:_____

Nume:_____

Prenume_____

Adresă:_____

Telefon:_____

Cele trei mari premii sunt oferite de **SC Speed Partner Nădlac** (telefon 094-631008 și fax 057/473665).

Cel mai bun prieten al tău se va simți bine alături de noi! Trimiteți răspunsurile pe adresa: B-dul Revoluției nr. 81, Adevărul - Tineret, pentru **„Cel mai bun prieten al tău!"**.

Ani de liceu – la Cermei

„DAC-O VEZI O DATĂ PE «PROFA DE BIO» O REGREȚI TOATĂ VIAȚA!", NE-A MĂRTURISIT UN ELEV ÎNDRĂZNEȚ...

MOTTO: „Tinerețea - plutire pe un râu de munte cu mlădieri capricioase, sub jocurile de lumini și umbre ale pădurilor, cu întârzieri neprevăzute și binevenite și cu gândul la bucuria drumului de mâine ..." (G. Ibrăileanu)

La Liceul Teoretic din Cermei învață un efectiv de 75 de elevi, funcționând câte o clasă din a IX-a până-n a XI-a. Anul trecut la examenul de bacalaureat din 19 elevi au „trecut" 18, un procent bun de promovabilitate - ceea ce denotă o pregătire serioasă a elevilor.

Noi ne-am oprit la clasa a XII-a la care este dirigintă d-na **Florica Irimieș**.

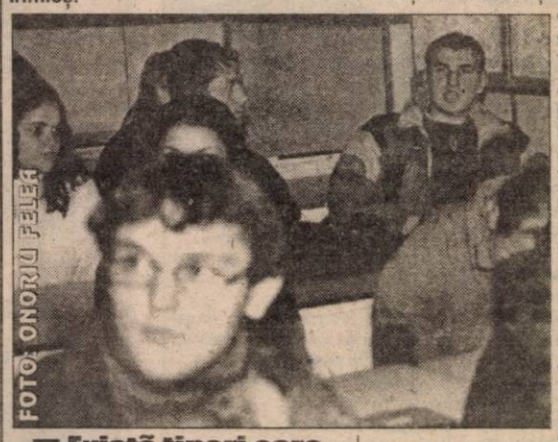

FOTO: ONORIU FELEA

■ Există tineri care scapă de sub control!

Primele date despre clasa a XII-a de la Liceul Teoretic din Cermei ne-au fost furnizate de către doamna dirigintă.

Irimieș Florica: „Este o clasă destul de omogenă și cu un colectiv închegat. Sunt copii cu inițiativă - o bună dovadă în acest sens fiind organizarea Balului bobocilor de care toți profesorii au fost mulțumiți. Există și copii care provin dintr-un mediu social mai puțin favorabil. Aceștia din păcate scapă de sub controlul părinților. În general am observat că lipsa tatălui din familie își pune amprenta în mod negativ asupra comportamentului băieților ..."

■ Jumătate din clasă dă la Facultate!

Dacă vor lua bacalaureatul mai bine de jumătate din elevi vor lua drumul facultăților (10 din 18). Cei mai mulți dintre ei își doresc să își desăvârșească studiile în Timișoara dar și Aradul este printre opțiuni. Dar, doar în cazul învățământului superior de stat. Și la Cermei sunt la modă meditațiile. Care nu costă puțin mai ales în cazul unei fete care se deplasează la ... Timișoara pentru a beneficia de ședințe de două ore la „numai" 100.000 de lei. Dacă se mai adaugă și cheltuiala cu drumul săptămânal care trece de 80.000 de lei, putem să ne facem o mică imagine despre costurile unui „drum" spre ... facultate.

■ Cărțile se împrumută de la ... profesori

Una dintre problemele care se ivesc la Liceul din Cermei este slaba dotare a bibliotecii. Lipsesc chiar și cărți din bibliografia obligatorie a elevilor. **„Cărțile se împrumută de la profesori!"**, ne mărturisea un elev simpatic. Asta pentru că elevii nu le pot găsi nici la biblioteca școlară nici la cea comunală. Poate cel mai mult ar vrea să împrumute cărți de la profesoara de biologie - Adriana Demetrescu. Mai ales băieții ... **„Dacă o vezi o dată o regreți toată viața!"**, ne spunea cu patos un elev despre cea pe care clasa o consideră în unanimitate cea mai atrăgătoare profesoară.

■ „Autobuzul întârzie aproape în fiecare dimineață!"

Un alt „of" al elevilor liceului teoretic din Cermei ar fi faptul că, cei care fac naveta întârzie aproape în fiecare dimineață din cauza autobuzului. Un alt „păs" este legat tot de C.T.P.: **„Suntem obligați să plătim abonament pe ruta Berechiu-Ineu, deși venim de la Șomoșcheș! Este o diferență mare de kilometri și de ... bani. Cu bilet oricum nu ne lasă șoferul, decât cu abonament!"...**

■ Timp liber ...

În timpul liber tinerii liceeni când scapă de cursuri și de orele suplimentare (pregătirea pentru BAC) mai trec pe la căminul cultural din localitate unde joacă șah, tenis de masă sau „mânuiesc" jocurile mecanice. **„Discotecile din Cermei nu prea sunt accesibile. Majoritatea celor care le frecventează sunt tineri de la satele din împrejurimi"**, ne spunea **Dorin**. Prinși în vârtejul orelor de școală, meditațiilor, navetei sau pregătirii pentru bacalaureat, ne întrebăm și noi, pe bună dreptate mai au acești adolescenți și timp liber. Sau ei nu au dreptul la așa ceva?

Motto: „... Și după câțiva ani care trec ca un fulger, alunecarea vertiginoasă, fără putință de oprire, între malurile uniforme, într-o lumină sură și rece de toamnă, spre apropiata prăpastie."

OLIMPIU BULZAN

FACTORI ALIMENTARI FAVORIZANȚI AI CANCERULUI

● **Grăsimile alimentare**

Numeroasele cercetări au demonstrat o corelație puternică între grăsimile alimentare și cancerele de sân, prostată și colon. Societatea Americană de Cancer recomandă să se consume mai puține grăsimi și mai multe fructe, vegetale și alte alimente cu conținut crescut în fibre. Din punct de vedere biochimic, grăsimile animale din alimentație par să crească nivelele hormonilor feminini, ceea ce favorizează cancerul de sân.

Un alt argument împotriva grăsimilor este că ele favorizează obezitatea, care crește riscul cancerului uterin, dar și al altor cancere.

● **Carnea prăjită sau afumată**. Ea conține mari cantități de substanțe cancerigene.

● **Uleiurile râncede de orice tip** pot favoriza cancerul, ca și **uleiurile refolosite** pentru prăjit.

● **Nitrații și nitriții** folosiți pentru conservarea cărnii prelucrate. Ele se combină cu fragmentele de aminoacizi din carne (animale) și formează nitrozamine cangerigene. S-a constatat că alimentele bogate în vitamina C, consumate împreună cu cele ce conțin nitrați și nitriți, reduc acest risc.

● **Pesticidele**. Deși expunerea masivă la unele pesticide poate favoriza unele cancere la muncitorii din industria chimică, nu este o dovadă clară că urmele fine de pesticide din alimente pot produce cancerul.

Cel mai bun sfat este să mâncați totul în cantități moderate, iar alimentele să fie cât mai variate.

Remedii naturiste antiastmatice

✦ **Ginkgo Biloba** este o plantă chinezească străveche, folosită de mii de ani pentru a trata astmul, alergiile și tusea.

O doză activă de Ginkgo este de 40 mg de trei ori pe zi.

✦ **Podbalul**. Frunzele sale conțin substanțe care pot ameliora inflamația mucoaselor aparatului respirator și suprimă crizele de astm. De obicei, se administrează sub formă de infuzie sau tinctură. Ea trebuie folosită pe perioade scurte de timp și este contraindicată femeilor gravide.

✦ **Lumânărica**. Conține mucilagiu, o substanță care ameliorează iritațiile gâtului. Frunzele sau florile uscate trebuie infuzate 10-15 minute.

✦ **Ulei de eucalipt**. Puneți câteva picături din acest ulei pe o batistă sau pe un șervețel și inspirați adânc. Acesta este un tratament popular în aromaterapie, pentru eliberarea căilor respiratorii. Eucaliptul are un efect regenerant asupra celulelor pulmonare și favorizează preluarea oxigenului din plămâni în fluxul sanguin.

✦ **Piperul negru, usturoiul și ceapa** calmează crizele de astm.

✦ Evitați aerul rece care poate declanșa crizele de astm, **înfășurându-vă un fular în jurul gurii**.

Tătăneasa sau „iarba osului"

Planta are flori mici, purpurii și se cultivă ușor, adaptându-se cu ușurință la diverse tipuri de climă.

Conține tanin, alcaloizi, proteine și alantoină, un puternic agent cicatrizant.

Numeroși fitoterapeuți consideră că tătăneasa impulsionează creșterea celulelor noi, în special, datorită alantoinei. Grecii antici zdrobeau rădăcinile și frunzele de tătăneasă și le foloseau pentru vindecarea rănilor, fracturilor și contuziilor.

Administrarea internă a tătânesei este controversată. Disputa se concentrează în jurul unor anumite componente chimice ale plantei, care pot fi hepatotoxice. În ceea ce privește administarea internă a acestei plante s-a sugerat totuși că riscul cancerigen prezentat de o cană de ceai de tătăneasă este mult mai mic decât cel al unei băuturi răcoritoare îndulcite cu zaharină.

Mulți fitoterapeuți consideră că pot fi adiminstrate doze orale limitate de tătăneasă fără riscuri (totuși nu se recomandă gravidelor).

Din tătăneasă se prepară și o alifie foarte eficace pentru tratatea rănilor. Puteți pregăti și o cataplasmă cu tătăneasă, amestecând trei linguri de rădăcină proaspătă rasă sau pulbere cu 85 ml de apă caldă și omogenizând-o până rezultă o pastă. Aplicați-o direct pe piele cât e caldă și acoperiți-o cu un tifon steril sau cu o cârpă curată. Fixați-o cu un bandaj și lăsați-o timp de câteva ore sau peste noapte. După ce dați jos compresa, masați zona cu unguent de tătăneasă.

REFACEREA DUPĂ O LEZIUNE OSOASĂ

Shari Lieberman, doctor consultant nutriționist și dietetician autorizat susține că „refacerea țesuturilor osoase necesită toate vitaminele și mineralele, plus oligoelementele, cum ar fi siliciul și borul, care uneori lipsesc din alimentația noastră." Iată principalele substanțe nutritive care refac oasele:

● **Vitamina A** (25.000 UI zilnic, sub formă de betacaroten)

● **Vitamina C** (2 g/zi)

● **Vitaminele D și E**. Sursele alimentare de vitamină D sunt peștele gras, ficatul și gălbenușul de ou.

● **Calciul, magneziul și manganul**. Sursele alimentare sigure de calciu sunt legumele cu frunze verzi și produsele lactate. Alimentele bogate în magneziu sunt peștele, legumele cu frunze verzi, cerealele integrale, nucile și fasolea.

● **Zincul** ajută și el la refacerea țesutului osos. O carență de zinc poate întârzia vindecarea. Mazărea de câmp și stridiile sunt sursele cele mai bogate în zinc.

După orice leziune osoasă este bine să se administreze, în concepția doctorului Leiberman, multe vitamine la nivel de întreținere, plus calciu și magneziu, dar și oligoelemente.

● Dintre plantele medicinale, **coada-calului** este un remediu european tradițional pentru tratarea rănilor, durerilor articulare și refacerea oaselor fracturate. Este una dintre sursele fitoterapeutice cele mai bune pentru siliciu și alte oligoelemente.

● **Urzica** este bogată în substanțe minerale, cum ar fi calciul, magneziul, fierul și potasiul. Este un excelent stimulent nutrițional pentru refacerea oaselor, întinderi musculare și leziuni ale tendoanelor.

● **Extractele din frunze de lucernă** sunt bogate în clorofilă (ce promovează asimilarea altor substanțe nutritive), vitamine (în special betacaroten și vitamina E), minerale și oligoelemente.

● **Acizii grași esențiali** ajută la vindecarea oaselor. Ei acționează într-un mod similar steroizilor de tip cortizonic, pentru a preveni inflamația articulațiilor, totuși fără efecte secundare.

CE AR TREBUI SĂ ȘTIȚI DESPRE HEROINĂ?

Heroina sau diacetilmorfina este obținută din morfină și acid acetic. A fost sintetizată în Germania, la începutul secolului, fiind considerată atunci o „superaspirină". A fost nevoie să treacă zeci de ani, pentru a se recunoaște că heorina are efecte și riscuri similare cu cele ale morfinei, în care se și transformă în organism.

Majoritatea dependenților de heroină încep ca utilizatori ocazionali, care cresc frecvența utilizării și devin dependenți la câteva luni de la prima doză.

Dependentul de heroină trebuie să ia drogul de trei-patru ori pe zi, pentru a preveni simptomele care apar în cazul întreruperii lui: amețeală, valuri de căldură, frig, transpirații intense, curgerea ochilor și nasului, crampe abdominale, greață, vomă, diaree, dureri musculare și articulare, anxietate mare etc.

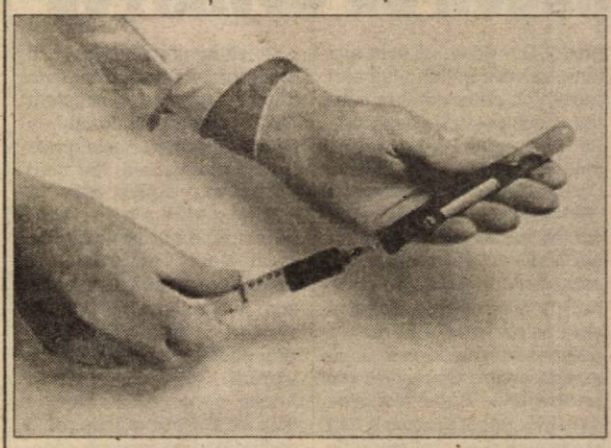

Riscurile pentru sănătate ale dependenței de heroină sunt mari: hepatită, SIDA, alte infecții, malnutriție, violență, tendință la suicid, moarte subită datorită unei supradoze accidentale, ce poate apărea când se consumă alcool și/sau sedative.

Singura măsură de tratare a dependenței de heroină constă într-un program de dezintoxicare într-o clinică specializată.

ENTEROCOLITELE CRONICE

Sunt inflamații cronice ale mucoasei intestinale. Se caracterizează prin perioade de agravare și acalmie, care se succed neregulat. De obicei, crizele reapar după consumul unor alimente care nu sunt tolerate, după administrarea orală de antibiotice, după infecții și stări de tensiune psihică. Crizele pot avea o durată scurtă (două-trei zile) sau chiar două-trei luni.

Cum puteți preveni acutizările?

■ mâncați câte puțin și la ore fixe

■ mesele principale să fie în număr de trei și să fie cantitativ reduse

■ evitați mâncărurile grase și prăjelile

■ alimentația să fie echilibrată și nu unilaterală

■ mestecați bine mâncarea

■ evitați consumul de tetraciclină și alte antibiotice care pot distruge flora microbiană naturală.

Care sunt alimentele ce trebuie evitate?

Evitați, pe cât posibil: laptele, iaurtul, brânzeturile fermentate, smântâna, pâinea neagră, legumele verzi, legumele uscate, ceapa, castraveții, ridichile, sfecla, carnea de porc, de vânat, tocana, papricașul, peștele conservat, icrele, condimentele iuți, prăjiturile cu frișcă, ciocolata, înghețata, fructele crude, băuturile alcoolice, cafeaua neagră.

ACTUALITĂȚI MEDICALE

ACTIVITATEA SEXUALĂ SE AMELIOREAZA DUPA O OPERAȚIE DE ÎNDEPARTARE A UTERULUI

Femeile care au suferit o operație de îndepărtare a uterului, histerectomie, au o activitate sexuală adesea mai bună decît înainte de intervenția chirurgicală, se arată într-un studiu apărut, miercuri, în Journal of the American Medical Association (JAMA), informează AFP.

Potrivit studiului, în cadrul pacientelor care sufereau de o afecțiune a uterului, procentul celor care aveau activitate sexuală a crescut de la 70,5 la sută înainte de operație la 77,6 la sută după 12 luni de la intervenția chirurgicală. În același timp, nivelul raporturilor sexuale dureroase a scăzut de la 18,6 la sută, la 4,3 la sută, într-un an după operație.

Studiul mai arată că femeile operate au un număr mai mare de orgasme și un libido mai bun. În ansamblu, acest studiu pune în evidență ameliorări importante în ceea ce privește funcția sexuală după histerectomie. Peste 500.000 de femei din Statele Unite suferă în fiecare an o histerectomie legată de tratamentul unor probleme ginecologice adeseă minore.

BEREA NU ÎNGRAȘĂ ȘI ESTE FOARTE BUNĂ PENTRU SĂNĂTATE

Berea nu îngrașă și este foarte bună pentru sănătate, atunci cînd este consumată cu moderație, se arată într-un studiu european.

Potrivit medicilor francezi, berea nu îngrașă mai mult decît vinul sau alte alcooluri. În plus, adaugă specialiștii spanioli, în cazul în care este consumată cu moderație, ea reduce riscul apariției bolilor cardiovasculare și scade colesterolul. Tot spaniolii au ajuns la concluzia că berea întîrzie cu pînă la doi ani instalarea menopauzei și ameliorează densitatea osoasă.

Medicii germani au constatat că persoanele care consumă 1-20 de grame de alcool pe zi, din bere, prezintă un risc al mortalității cardiovasculare mult mai scăzut decît nebăutorii.

Problemele apar de la doi litri de bere pe zi, pentru că în acest caz începe creșterea în greutate și se creează deficiențe în vitamina A și fier.

NIVELUL RIDICAT AL TESTOSTERONULUI ÎMBUNĂTĂȚEȘTE PERFORMANȚELE SPORTIVILOR

Un nivel ridicat al testosteronului, care poate rezulta din activitatea sexuală a sportivilor, poate îmbunătăți performanțele acestora, determinîndu-i să fie mai agresivi, se arată într-un studiu al unor cercetători italieni, publicat de revista "New Scientist".

Cercetătorii au măsurat nivelul testosteronului la 80 de bărbați care sufereau de impotență, cu mult timp înainte de începerea unei terapii. La începutul tratamentului, nivelul hormonilor pacienților era de aproximativ două treimi din nivelul normal, dar nu era destul de scăzut pentru a cauza impotența. În urma celor trei luni de tratament psihologic, mecanic sau medical s-a observat creșterea nivelului testosteronului la bărbații care au fost, astfel, vindecați.

Emmanuele Jannini, de la Universitatea L'Aquila, a declarat că nu contează ce fel de terapie s-a folosit din moment ce a funcționat, adăugînd că refacerea activității sexuale a ridicat testosteronul la nivelul normal. El a adăugat că sportivii ar putea învăța din aceste cercetări că activitatea sexuală înaintea unui meci crește nivelul testosteronului, deci implicit și agresivitatea subiecților. "Dacă se dorește ca un bărbat să fie mai agresiv, e bine ca el să facă sex", a concluzionat Jannini.

Pagină realizată de medic MARIA FILIMON

PROGRAMUL MECIURILOR DIN CADRUL EURO 2000

Programul de desfășurare a partidelor din cadrul Campionatului European de fotbal din anul 2000:

10 iunie:
Belgia - Suedia (Bruxelles, 20.45)

11 iunie:
Turcia - Italia (Arnhem, 14.30)
Franța - Danemarca (Bruges, 18.00)
Olanda - Cehia (Amsterdam, 20.45)

12 iunie:
Germania - România (Liege, 18.00)
Portugalia - Anglia (Eindhoven, 20.45)

13 iunie:
Spania - Norvegia (Rotterdam, 18.00)
Iugoslavia - Slovenia (Charleroi, 20.45)

14 iunie:
Belgia - Italia (Bruxelles, 20.45)

15 iunie:
Suedia - Turcia (Eindhoven, 20.45)

16 iunie:
Cehia - Franța (Bruges, 18.00)
Olanda - Danemarca (Rotterdam, 20.45)

17 iunie:
România - Portugalia (Arhnem, 18.00)
Anglia - Germania (Charleroi, 20.45)

18 iunie:
Spania - Slovenia (Amsterdam, 18.00)
Norvegia - Iugoslavia (Liege, 20.45)

19 iunie:
Belgia - Turcia (Bruxelles, 20.45)
Italia - Suedia (Eindhoven, 20.45)

20 iunie:
Anglia - România (Charleroi, 20.45)
Germania - Portugalia (Rotterdam, 20.45)

21 iunie:
Iugoslavia - Spania (Bruges, 18.00)
Slovenia - Norvegia (Arnhem, 18.00)
Danemarca - Cehia (Liege, 20.45)
Franța - Olanda (Amsterdam, 20.45)

Sferturi de finală:
Amsterdam, 24 iunie (18.00): locul 1din grupa A - locul al doilea din grupa B (E)
Bruxelles le 24 iunie (18h45): locul 1din grupa B -locul al doilea din grupa A (F)
Rotterdam le 25 iunie (16h00): locul 1din grupa D - locul al doilea din grupa C (G)
Bruges le 25 iunie (10h45): locul 1din grupa C - locul al doilea din grupa D (H)

Semifinale:
Bruxelles, 28 iunie (20.45): E - H
Amsterdam, 29 iunie (20.45): F - G

Finala:
Rotterdam, 2 iulie 2000 (20.00)

SELECȚIONERII ADVERSARELOR AU CUVÂNTUL

FRANZ BECKENBAUER (vicepreședinte al Federației Germane de Fotbal): "Pentru mine, grupa A este cea mai dificilă și nu grupa D. Cel mai important lucru este că vom întîlni Anglia, la fel ca în preliminariile Cupei Mondiale din 2002, dar nici ceilalți adversari nu sunt de neglijat. Totuși, sunt convins că echipa noastră are posibilitatea de a se califica".

ERICH RIBBECK (selecționerul Germaniei): "Nu doream să jucăm cu Anglia. Va trebui să facem multe eforturi pentru a ocupa unul din primele locuri în grupă. Dar poate că este mai bine că vom întîlni adversari puternici, deoarece concentrarea echipei va fi pe măsură. Pe hîrtie, grupele A și D sunt cele mai dificile". Humberto Coelho (antrenor Portugalia): "Bineînțeles, Germania este o echipă foarte puternică, fiind avantajată de bogata sa experiență în astfel de competiții. Dar echipa noastră este în progres, așa cum a demonstrat-o și în cele două partide contra Germaniei, din preliminariile Cupei Mondiale din 1998. Acest progres a fost confirmat și în preliminariile lui Euro 2000 și cred că avem o șansă bună de a fi prezenți în sferturile de finală". Kevin Keegan (antrenorul Angliei): "Este o grupă echilibrată, la fel ca și celelalte. Poate grupa C este mai ușoară, dar cred că oricare dintre cele 16 echipe calificate la acest turneu final pot cîștiga orice meci. Dacă vom evolua la adevărata noastră valoare, vom putea să ne calificăm în sferturile de finală și, cine știe, poate vom putea cîștiga trofeul. Sunt sigur că în Anglia, suporterii au început deja să-și frece mîinile, fiind nerăbdători să înceapă spectacolul".

DRĂGAN AȘTEAPTĂ PÂNĂ MÂINE

Soarta vârfului de atac al UTA-ei, Claudiu Drăgan, este departe de a fi încă soluționată. Valorosul nostru jucător așteaptă un semn de la Dinamo, echipă care s-a dovedit interesată de achiziționarea acestuia. Cum, pe fir, se pare, au mai intrat două divizionare „A", Rapid și Univ. Craiova, președintele „alb-roșilor", dl. Marin Lupaș, le-a dat dinamoviștilor termen de gândire până mâine. În cazul în care, Dinamo nu mai face nici o ofertă, UTA va intra în negocieri cu celelalte două echipe.

Mingea, cum se spune, e acum în terenul din Șoseaua Ștefan cel Mare, „Iedu" așteptând decizia lui Cornel Dinu și a conducerii „câinilor roșii".

D. S.

CSM ARAD ȘI-A DESEMNAT PREMIANȚII

Ca la fiecare sfârșit de an, cluburile își stabilesc cei mai buni sportivi în urma rezultatelor obținute în competițiile interne și internaționale. Primul care și-a desemnat premianții a fost CSM Conar Arad:

Sporturi olimpice

1. Iulian Raicea - tir - antrenor Ioan Vasilescu
2. Gheorghe Gușet - atletism - Gh. Mărginean
3. Otilia Bădescu - tenis de masă - Valentin Dobai
4. Adrian Todor - tir - Ioan Vasilescu
5. Lucia Mihălache - tir - Ștefan Köles
6. Ionel Oprea - atletism - Traian Magheru
7. Constantin Covaci - gimnastică - Eugen Cățean, Ilie Bănișor - atletism - Gh. Mărginean
8. Adrian Dodean - tenis de masă - V. Dobai, A. Kakas
9. Georgeta Olaru - tenis de masă - Valentin Dobai
10. Lucia Bălaș - tenis de masă - Livia Căruceru, Stanislav Telechi - judo - Mihai Telechi.

Sporturi neolimpice

1. Cristian Faur - automodelism - Fănel Faur

ASTRA ÎL VREA PE MARIȘ

Surse din cadrul clubului ploieștean, Astra, anunță disponibilitatea intrării într-o negociere cu FC UTA, pentru transferul atacantului Călin Mariș. Ba, mai mult, unul din conducătorii Astrei va fi prezent la sfârșitul acestei săptămâni în orașul nostru pentru o primă rundă de discuții. Deși ar fi vrut să-l obțină la „grilă", cei de la Astra nu pot să-l ia deoarece, „Căli-Gol" se află sub contract cu UTA până în vară.

Vă reamintim că Mariș a dat și o probă de joc la Ploiești, unde s-a remarcat și a lăsat o bună impresie. Pentru „Căli-Gol" un transfer la o echipă de primă divizie ar însemna enorm, poate, chiar o posibilitate de relansare în lumea bună a fotbalului românesc.

FOTBAL DIVIZIA A „URSUS"

Ultima umilință pentru Steaua pe 1999

Ieri, la Pitești, s-a disputat ultimul joc restanță al anului 1999 în Divizia A la fotbal. Partida, contând pentru etapa a XIV-a, a opus formațiile F.C. Argeș și Steaua și s-a încheiat cu rezultatul de 4-0 în favoarea argeșenilor. Au marcat: Codrea, C. Pană - de două ori și Crivac.

Otilia Bădescu a câștigat Internaționalele Cehiei

Jucătoarea română de tenis de masă Otilia Bădescu a cîștigat, duminică, la Praga, Internaționalele Cehiei, învingînd-o, în finală, cu scorul de 11-21, 21-12, 21-19, 21-19, pe Xu Jing (Taiwan).

Rezultatele înregistrate, duminică, în finalele Internaționalelor Cehiei sunt următoarele:

Simplu masculin

Chiang Peng-Lung (Taiwan) - Jean-Michel Saive (Belgia) 21-19, 13-21, 21-16, 17-21, 21-15

Dublu masculin

Karl Jindrak/Werner Schlager (Austria) - Chiang Peng-Lung/Chang Yuan-Su (Taiwan) 21-17, 21-16

Dublu feminin

Chen Jing/Xu Jing (Taiwan) - Judit Herzig/Liu Jia (Austria) 22-20, 21-15.

IL LUCE ARE CEVA CU IENEI

Antrenorul formației Rapid, Mircea Lucescu, a declarat, luni, cu ocazia festivității de sfîrșit de an organizată de clubul giulești la baza "Pro Rapid", că echipa României trebuie să arate la turneul final al Campionatului European din anul 2000 întregul potențial al fotbalului românesc.

"Echipa României nu trebuie să bifeze o simplă participare la Euro 2000, cum încearcă unii oficiali ai Federației Române de Fotbal să prezinte situația. Ținînd cont de adversari (n.r. - selecționatele Angliei, Germaniei și Portugaliei), echipa noastră nu poate ieși din grupă decît cu lauri", a mai spus Lucescu.

Tehnicianul rapidist a afirmat că Federația Română de Fotbal (FRF) trebuia să-i ceară lui Ienei să renunțe la conducerea tehnică a formației Steaua imediat după ce a fost numit antrenor principal al echipei naționale.

"Punctul cel mai dificil al echipei naționale a României îl reprezintă selecționerul Emeric Ienei, care este într-o mare confuzie din cauza rezultatelor slabe pe care le-a obținut cu Steaua în campionatul intern. Îmi mențin afirmația că FRF ar fi trebuit să-i ofere lui Ienei un contract numai pe șase luni", a spus Lucescu. Antrenorul rapidist a adăugat că nu ar mai antrena niciodată echipa națională a României.

În replică la cele afirmate de Mircea Lucescu, noul selecționer al echipei României, Emeric Ienei a declarat agenției MEDIAFAX că antrenorul giulești încearcă să atace niște oameni care au avut rezultate.

"Lucescu are mereu ceva de comentat. Nu cu mult timp în urmă a afirmat despre mine că nu am perspectivă. Eu cred că el mai are perspectivă pînă să ajungă la rezultatele pe care le-am obținut. În meseria de antrenor, eu am un trecut, un prezent și voi avea și viitor", a spus Ienei. Actualul antrenor al echipei naționale a precizat că Lucescu, dacă nu este atacat de nimeni, începe să atace cluburile Steaua și Dinamo.

"Consider că sunt mai presus de aceste polemici și jigniri care, alimentate, duc numai la alte polemici și alte jigniri. Este trist că, deși avem o meserie grea, în loc să ne apărăm între noi, începem să ne bulgărim", a mai spus Ienei.

Societatea Comercială „Parc" S. A. Arad

organizează

Revelion 2000

pentru grup organizat de 40 de persoane.
Informații la telefon 290786.

(4808645)

QUASAR
UN BUN NECESAR

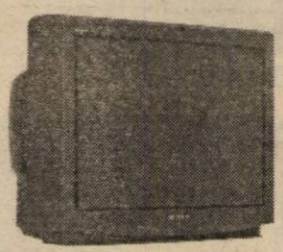

Televizor Sony*
- Sunet stereo
- Sistem de 2 difuzoare Full Range
- Procesor digital de sunet
- Format 16:9
- Ecran Super Trinitron 72cm/63cm

*Cumperi unul din cele două modele de TV și primești gratuit o pereche de căști Sony MDR E 827.

SONY Model : KV-29X5/KV-25X5

Recorder VHS Sony
- FM / MW cu 30 posturi presetate
- Mecanism Smart
- Înregistrare Long Play
- Super Trilogic, SmartLink, Show View
- Videorecorder VHS HiFi cu 4 capete

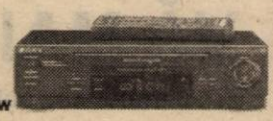

SONY Model : SLV-SE40

Magazin Quasar, Arad, P-ța A.Iancu, Nr. 10
tel.: 057-211.822.
Acest magazin comercializează produse originale **Sony** însoțite de certificatul de garanție oficial pentru România, emis și onorat de **Sony**.

Distribuitor Autorizat dialog

De sarbatori, visele devin realitate !

TELEFOANE GSM INCEPAND cu **49 $***

Luna cadourilor poate sa tina 3 luni !
Daca te abonezi la **DIALOG** in decembrie primesti
3 luni de abonament gratuit
la oricare tip de abonament DIALOG

MEDIACOM '95
dealer autorizat

Poti câștiga unul din cele 10 premii de câte 100 milioane, cadou de la DIALOG !

CONTACT PLUS
prin: B-dul. Iuliu Maniu, nr.12-18 sc.B, ap.2
tel: (057) 289.070

* prețurile sunt fara T.V.A., oferta valabila cu conectare la toate tipurile de abonamente, in limita stocului disponibil

ARCOMMAT GRUP S.A.
ARAD 2900
Str. Voevod Moga nr.65-67
email: arcommat_group@inext.ro
Tel./ Fax: 057/ 281 779, 057/ 276 333

ANGAJAZĂ

AGENT VÂNZĂRI

Condiții:
- bărbat
- experiență distribuție lubrifianti si vopsele
- posesor carnet de conducere categoria „B"
- vârstă maxim 40 de ani
- studii superioare tehnice (constitue avantaj)
- posesor autoturism (constitue avantaj)

CERERILE se depun însoțite de curicullum vitae la sediul firmei, zilnic între orele 13-16,.

SC EASTERN TECHNOLOGY SRL

societate comercială cu capital integral elvețian, 130 angajați în prezent, având activități de producție electronică, test, cercetare, exclusiv pentru piața UE și Elveția, angajează ingineri, de preferință absolvenți de profil electro (AC, ETC, ET) pentru noua fabrică din Parcul Industrial al zonei de vest, prevăzută a fi dată în funcțiune în ianuarie / februarie 2000.
- cunoscători limba germană sau italiană
- stagiul militar satisfăcut
- seriozitate, dorințe de afirmare profesională, inițiativă
- retribuire interesantă
- vârsta maximă de 35 ani

C.V. la fax 057-285914 sau email:easterntec@monti-heim.ch.

(4808638)

TOMBOLA ANULUI

TOMBOLA ANULUI 2000

PREMII DE 150.000.000 LEI!

Scrie-ți pe o foaie numele, prenumele, adresa, telefonul și răspunde la următoarea întrebare:
"Care este sloganul berii Hațegana?"
Trimite foaia împreună cu 3 capace de bere Hațegana la CP 7, OP Hațeg și poți fi unul din câștigătorii numeroaselor premii în bani oferite de "Tombola Anului 2000" - Hațegana:
- 25 de premii a 1.000.000 lei oferite în urma tragerii la sorți din ziua de luni, 6.12.1999
- 25 de premii a 1.000.000 lei oferite în urma tragerii la sorți din ziua de luni, 20.12.1999
- 12 premii a 4.000.000 lei și

Marele Premiu de 50.000.000 lei oferite în urma tragerii la sorți din ziua de marți, 28.12.1999.

Plicurile necâștigătoare rămase vor intra și în următoarele tragerii la sorți.
Câștigătorii premiilor vor fi anunțați în presă și la posturile de radio.
Tombola se adresează numai persoanelor peste 18 ani.

Hațegana
BERE-TRADIȚIE ȘI PUTEREI

VARBITTOUR TRAVEL AGENCY - TOUR OPERATOR

SUNAȚI-NE PE NOI PRIMA DATĂ!

VĂ OFERIM BILETE DE AVION DUS-ÎNTORS
CU PLECARE DIN TIMIȘOARA
BUDAPESTA SAU BUCUREȘTI PE ZBORURILE
COMPANIILOR AUSTRIAN AIRLINES,
MALEV, KLM, BRITISH AIRWAYS SAU PE ORICARE ALTĂ
COMPANIE PREFERATĂ DE DUMNEAVOASTRĂ

la prețuri aflate la... cea mai joasă altitudine!

ZBURAȚI PRIN VARBITTOUR TRAVEL AGENCY

- NEW YORK 368 USD
- WASHINGTON - 368 USD
- ATLANTA - 408 USD
- DALLAS - 408 USD
- DETROIT - 408 USD
- MIAMI - 408 USD
- CHICAGO - 408 USD
- HOUSTON - 408 USD
- BOSTON - 383 USD
- PITTSBURGH - 466 USD
- PHOENIX - 515 USD
- TORONTO - 364 USD
- MONTREAL - 364 USD
- OTTAWA - 384 USD
- VANCOUVER - 510 USD
- CALGARY - 510 USD
- EDMONTON 510 USD
- WINNIPEG - 505 USD
- SYDNEY - 789 USD
- AMSTERDAM - 184 USD
- ROMA - 221 USD
- PARIS - 210 USD
- LONDRA - 198 USD
- MALAGA - 290 USD
- TEL AVIV - 247 USD
- LARNACA - 208 USD

CLIENȚILOR FIDELI LE OFERIM PROGRAME FREQUENT FLYERS!!!

BUCURAȚI-VĂ DE VACANȚELE DUMNEAVOASTRĂ PRIN VARBITTOUR TRAVEL AGENCY - TOUR OPERATOR

REVELION 2000!

VIENA - 30 DECEMBRIE - 03 IANUARIE - 650 DM

ZILNIC **TRANSPORT**
TIMIȘOARA - AEROPORT BUDAPESTA
la cele mai mici prețuri

ALTE SERVICII:
- TRANSPORT CU AUTOCARUL ÎN AUSTRIA, GERMANIA DOUBLE T
- ASIGURĂRI MEDICALE - AIG -
- CĂRȚI VERZI

HEAD OFFICE: ● Timișoara, str. Alba Iulia nr. 2,Tel: 40(0) 56/221400, Tel./fax: 40(0)56/221401
BRANCH OFFICE: ● ARAD, B-dul Revoluției nr. 85, tel. 40(0)57/211818;
E-mail: startour@mail.dnttm.ro

EST TRANS CONSTRUCT

Măsura economiei tale

ÎN EXTRASEZON

MARI REDUCERI DE PREȚURI

- Țigle import Ungaria cal. I tip JAMINA

- Țigle CSARDAS
- Țigle TANGO
- Țigle KERINGÖ
- COAME GLAZURATE
- FOLIE PENTRU ACOPERIȘ

Arad, Micălaca
- Calea Radnei, nr. 262.Telefon: 252258

(658386)

DACIA

la preț de fabrică!

S.C. „AUTOSERVICE CÂMPUL LINIȘTII ”S.R.L.

Câmpul Liniștii, Nr. 1 (vizavi de Vama de interior Arad)

Telefoane: 247535; 092-388166; 092-826559; 092-701790

NOU!

VĂ MAI OFERIM

- înmatricularea autoturismelor cumpărate
- montăm profesional sisteme de alarmă
- echipăm autoturisme cu radiocasetofoane PIONEER și BLAUPUNKT

(659243)

BIROTICA

Leximis Șplaiul Gen. Gh. Magheru Bl. 329B (Micalaca) Tel./Fax: 057/270111; 270100, Arad

CASE DE MARCAT CU MEMORIE FISCALĂ

Sapel

OMOLOGATE DE MINISTERUL FINANȚELOR

LICEUL TEORETIC „VASILE GOLDIȘ“ ARAD

scoate la concurs postul de SECRETAR ȘEF.

CONDIȚII: - studii medii sau postliceale
- cunoștințe de operare pe calculator

Concursul va avea loc în data de 27 decembrie 1999, ora 9,00, la sediul Liceului Teoretic „Vasile Goldiș“ Arad, Calea Victoriei nr. 1-3.

INFORMAȚII SUPLIMENTARE la secretariatul școlii - telef. 222973. (4808648)

PYROSTOP

Arad, str. Banu Mărăcine nr. 1; tel. 057/233281; 094/525048

VĂ OFERĂ LA CELE MAI MICI PREȚURI:

- sisteme de alarmă antiefracție și antiincendii
- sisteme de televiziune în circuit închis alb/negru și color
- sisteme de interfonie și videointerfonie
- jaluzele orizontale din lamele colorate de aluminiu import
- jaluzele verticale din benzi textile de diferite calități și culori
- uși pliante din material plastic
- folie colorată, reflectorizantă și pentru securizare geam
- geamuri TERMOPAN
- tapet și pardoseală din plută (WICANDERS-Portugalia)

SUPRAVEGHERE PERMANENTĂ ȘI INTERVENȚII RAPIDE ÎN CAZ DE ALARMĂ PRIN DISPECERATELE COMPUTERIZATE CARE FUNCȚIONEAZĂ LA SEDIUL ARCONS SECURITY ȘI AL POMPIERILOR.

Căutăm reprezentanți în orașele județului Arad (c.b.)

construct MIRADA

CIMENT 39.000 lei/sac

VAR 21.000 lei/sac

PREȚURILE CONȚIN TVA

ARAD, GARA C.F.R.
TEL/FAX: 057/270960

S.C. „VICTORIA“ S.A ARAD

Str. Mărășești nr. 44-46
Nr. ORC J02/2/1990
CFR 1691915
Tel. 057-270367 fax. 057-256160

CONVOCARE

CONSILIUL DE ADMINISTRAȚIE AL S.C. „VICTORIA“ SA convoacă Adunarea Generală a Acționarilor, în data de luni, 28.12.1999, ora 10, la sediul S.C. „Victoria“ SA, str. Mărășești nr. 44-46, Arad pentru toți acționarii care sunt înregistrați în registrul Acționarilor la sfârșitul zilei de 24.12.1999 cu următoarea

ORDINE DE ZI

1. Raportul de activitate al Consiliului de Administrație pe primele 11 luni ale anului 1999;
2. Raportul Comisiei de Cenzori privind gestionarea societății pe primele 11 luni ale anului 1999;
3. Încetarea mandatului Consiliului de Administrație și descărcarea de gestiune a acestuia;
4. Încetarea mandatului Comisiei de Cenzori și descărcarea de gestiune a acesteia;
5. Încetarea mandatului reprezentantului F.P.S. în A.G.A;
6. Modificarea actelor constitutive ale societății privind structura acționariatului ca urmare a privatizării;
7. Alegerea Consiliului de Administrație și stabilirea remunerației și a garanției administratorilor;
8. Alegerea Comisiei de Cenzori și stabilirea remunerației și a garanției administratorilor;
9. Diverse.

Acționarii care vor participa la adunare se vor prezenta cu buletin de identitate sau cu procura specială, iar reprezentanții legali, pe bază de mandat special de reprezentare.

ÎN CAZ DE NEÎNDEPLINIRE A CVORUMULUI STATUTAR, adunarea va avea loc în data de 29.12.1999 la aceeași oră și în același loc.

CONSILIUL DE ADMINISTRAȚIE
(1287043)

PRIMĂRIA ORAȘULUI CHIȘINEU-CRIȘ

scoate la licitație publică în data de 28 decembrie 1999, orele 10.00, următoarele spații situate în orașul Ch. Criș, Piața Avram Iancu:

- gheretă în suprafață de 36 m2, fără profil
- spațiu în suprafață de 36,45 m2 (fosta sifonărie), fără profil

Prețul de pornire a licitației este 6.900 lei/m2/lună.
Licitația va avea loc la sediul Primăriei oraș Ch. Criș.

Relații suplimentare: telefon 520044.

(4115771)
(Ag. Ch. Criș)

MATRIMONIALE

891111

Apelează-mă și îți voi dezvălui tainele iubirii!

Primele 20 secunde GRATUIT! Cu numai 14.950 lei/ 30 secunde. (c)

Doriți căsătorie în GERMANIA? Fete tinere, drăguțe, serioase. Telefon 279251. (36853)

VÂNZĂRI APARTAMENTE O CAMERĂ

Vând urgent apartament 1 cameră superamenajat, parter, Grădiște. Telefon 243303; 094.282.509. (37710)

Vând garsonieră confort I, ultraîmbunătățită, etaj III, str. Poetului, bloc P1. Telefon 092.747.399. (37675)

Vând garsonieră, Confecții, et. I, îmbunătățită, 6.800 DM, negociabil. Telefon 286211. (37684)

Vând garsonieră Micălaca, bloc 233, etaj I, faianță, gresie. Informații telefon 264236. (37724)

Vând apartament 1 cameră, confort I, etaj I, 8.800 DM negociabil, Vlaicu. Telefon 254973. (37700)

Vând garsonieră, zona 300, Micălaca. Telefon 283382. (37823)

Vând garsonieră decomandată (coridor închis 6/3, hol, cameră, bucătărie, gaz, telefon, satelit), lângă Autogară, 6 Vânători, et. II, 6.800 DM, negociabil. Telefon 237048. (37847)

Super-Ocazie! Vând apartament 1 cameră, central, et. I, 8.800 DM. Telefon 270856. (37889)

Vând garsonieră confort II, Micălaca, 6.500 DM. Telefon 210366, 094.245.572. (37880)

VÂNZĂRI APARTAMENTE DOUĂ CAMERE

Vând sau închiriez ultracentral, apartament 2 camere cu sau fără mobilă, cu (fără) garaj. Telefon 285514. (37809)

Super-ocazie! Vând apartament 2 camere, Vlaicu, parchet, faianță, gresie, 8.500 DM. Telefon 270856. (37330)

Vând apartament 2 camere, bloc 12, sc. A, ap. 16, 10.000 DM (Confecții). Telefon 092.295.340. (37357)

Vând apartament 2 camere, Podgoria, vizavi de Catedrală, et. II, cărămidă, balcon închis, preț 26.000 DM. Telefon 234693, 092 397 411. (35986)

Vând apartament 2 camere, confort I, et. II, decomandat, Romanilor, spre Mureș, garaj. Telefon 252030. (37204)

Vând apartament 2 camere, zonă ultracentrală, multiple îmbunătățiri. Telefon 092.39[illegible], 465372. (37137)

Vând apartament 2 camere, Chișineu Criș, et. I, str. Teilor. Telefon 232559, 092 402 188. (37647)

Vând apartament 2 camere, decomandat, central, 22.500 DM. Telefon 270872. (37803)

Vând apartament 2 camere, Micălaca, 68 mp, 12.800 DM. Telefon 253326. (37803)

Urgent! Vând apartament 2 camere, et. II, semidecomandat, bl. 708. Telefon 262658. (37837)

Vând apartament 2 camere, urgent, bl. 104, et. II. Telefon 265923. (37864)

Vând urgent apartament 2 camere, Micălaca, et. IV, 11.800 DM, negociabil. Telefon 270856. (37889)

Vând apartament 2 camere, Vlaicu, 9.000 DM. Telefon 210366; 094.245.572. (37880)

Vând apartament 2 camere, îmbunătățit, bl. 720, et. I, Micălaca. Telefon 266280, 276943, după ora 18. (37886)

VÂNZĂRI APARTAMENTE TREI CAMERE

Vând apartament 3 camere, zona III, ocupabil. Telefon 272019; 092.491.967. (37627)

Vând apartament 3 camere Samantha coborâtor, et. 1-2, Polivalentă.Telefon 230769. (3738[illegible])

Vând (schimb) urgent apartament 3 camere, et. 4/4, îmbunătățiri, negociabil. Telefon 257843, 232943. (37797)

Ocazie! Vând apartament 3 camere, Vlaicu, 12.000 DM. Telefon 253326. (37803)

Vând apartament Samantha, 3 camere, coborâtor, et. II-III, cu garaj și boxă, Polivalentă. Telefon 211820, 094 646 908. (37823)

Vând apartament 3 camere, et II, Alfa, decomandat, parchetat, preț 17.500 DM. Telefon 249806, 094 778 462. (37840)

Vând apartament 3 camere, Alfa, lângă piață, 3 balcoane, 2 băi, et. II, 16.300 DM. Telefon 270856. (37889)

VÂNZĂRI APARTAMENTE PATRU - CINCI CAMERE

Vând apartament ultracentral, str. Horia, compus din: 4 camere, 2 băi, 2 holuri, confort sporit. Telefon 255344, 253070, 253218, 094.797.812. (37622)

Vând urgent apartament 4 camere, Piața Soarelui - Micălaca, semidecomandat, etaj II, 2 balcoane, 2 băi; preț 20.000 DM negociabil. Telefon 092.600.772. (37356)

Vând apartamente: 4 și 2 camere. Telefon 223552. (37579)

Vând apartament 4 camere, zona Vlaicu, amenajat occidental. Telefon 220400. (37836)

VÂNZĂRI CASE

Vând vilă 6 camere, Grădiște, grădină, gaz, canalizare. Telefon 258663. (37831)

OCAZIE! Vând VILĂ NOUĂ, 6 camere, 2 intrări, posibilitate mansardare, încălzire centrală gaz; curent trifazic, 120.000 DM, negociabil. Telefon 285485. (37800)

Vând casă central, 2 camere, bucătărie, baie, curte renovată. Telefon 286211. (37684)

Vând casă amenajată occidental, ocupabilă imediat, grădină 720 mp, încălzire centrală, Grădiște, str. Petru Rareș, nr. 109, preț 90.000 DM negociabil. Telefon 254772. (37489)

OCAZIE! Vând CASĂ toate utilitățile, suprafața 900 mp. Telefon 092.239.471; 256543, până la ora 16. (37397)

Vând casă cu curte, 400 mp, mobilier. Telefon 092 599 416. (37578)

Vând casă cărămidă, Curtici, tot confortul, rate, variante. Telefon 464292. (37612)

Vând casă central, parter - privatizat, etaj - apartament. Telefon 234862. (37657)

Vând casă 12 camere (6+6 demisol), 85.000 DM. Telefon 270694 seara sau 092.532.181. (37784)

Vând casă mare în Dorobanți, 4.300 mp. Telefon 535169, 242697. (37582)

Vând casă centrală în Pecica, 6 camere, bar, abator, 2 intrări, ocupabilă imediat, 40.000 DM. Telefon 056 - 283926; 057 - 468666. (37361)

Vând urgent casă frumoasă, tot confortul, grădină, str. Vișinului. Telefon 276271. (37731)

Vând în Sânicolau Mic, str. cpt. I. Fătu (fosta Scânteia), nr. 63, casă 4 camere, grădină, anexe, 30.000 DM; ocupabilă imediat. Telefon 056 - 283926 și 057 - 460064; vizibil în fiecare sâmbătă, orele 15-16. (37361)

Vând casă mare, Cuvin nr. 386, compusă din: 3 camere, hol, cămară, magazie, pivniță, seră, garaj, grădină mare. Telefon 461011. (37742)

Vând casă cărămidă Curtici, tot confortul, rate, variante. Telefon 259807. (37611)

Vând (schimb) urgent casă mică, centru, 2 camere, dependințe, încălzire gaz. Telefon 232943. (37798)

Vând casă veche, bună pentru societăți, teren 540 mp, front stradal 17 m, str. Șaguna nr. 29. Telefon 211820, 094 646 908. (37823)

Vând casă cu etaj, nouă, parter 80% terminată, Chișineu Criș, str. Dragoș Vodă nr. 2. Telefon 521186. (4115759)

Vând casă în Gai, 30.000 DM. Telefon 094 803 094. (37843)

Vând vilă nouă P+E+M, 7 camere, bucătărie, 3 băi, garaj, canalizare, gaz, Alcatel, finalizată 90%, pretabilă pentru: azil bătrâni, casă copii, policlinică, birouri, situată lângă „Jackson", la 50 m, str. Henri Coandă (Trestiei) nr. 27, preț 150.000 DM. Telefon 092 281 023. (37849)

VÂNZĂRI SPAȚII

Vând SPAȚIU pe ȘTRAND „Bar Verde". Telefon 250547. (37743)

Vând hală industrială în incinta Abatorului Vechi, suprafață 252 mp. Telefon 094.698.659; 094.770.634. (37552)

Vând urgent gheretă metalică, autorizată, str. Școalei bl. X34. Telefon 092 774 129. (37817)

Vând motel, compus din: bar, A.B.C. funcționabil, spații de cazare 7 camere, restaurant în curs de finalizare și casă 5 camere, 2 băi, localitatea Bodrogul Nou nr. 75. Telefon 270312. (37416)

VÂNZĂRI TERENURI

Vând teren casă cu proiect, Pecica, 608 mp. Telefon 469667. (3042173)

Vând teren 1.000 mp, Subcetate. Telefon 094 778 462. (37840)

VÂNZĂRI AUTO

Vând Espero, 1996, 12.000 DM, negociabil. Telefon 258663. (37831)

Vând avantajos ANVELOPE AUTO FOLOSITE, diverse dimensiuni. Telefon 259339; 563027. (37387)

Vând Seat Malaga, an fabricație 1990 Diesel, cu numere valabile, Belgia, 1.800 DM. Telefon 094.872.159. (37365)

Vând Mercedes 280 SE, multiple îmbunătățiri, neînmatriculat, stare de funcționare. Telefon 092 706 535, 092 536 585. (37562)

Vând urgent Audi 100 CC, cu vama plătită integral. Telefon 092 706 535 sau 219979. (37562)

Vând urgent Lada 1500, stare foarte bună de funcționare. Telefon 092.666.699. (37587)

Vând semiremorcă auto 20 tone. Informații telefon 270441. (37737)

Vând Volvo 850 - 20 V, 1994, înmatriculat. Telefon 272812; 284476. (37730)

Vând (sau variante) BMW 524 TD din 1986, str. Constituției, nr. 55. Telefon 286748; 092.495.640. (37774)

Vând Mercedes bot de cal Diesel, în stare de funcționare, înscris persoană fizică, cu CIV, preț 1.500 DM negociabil. Telefon 288190. (37663)

Vând Dacia 1310, an fabricație 1987, preț 2.000 DM, negociabil. Informații telefon 567050. (4809321)

Vând motoare import Germania cu acte vamale: Golf I, Golf II, D-TD, Passat D; Ford Sierra 2,3 Diesel, Mazda 626 Diesel,. Mercedes 200-240 Diesel, Mitsubishi Lancer Diesel, Peugeot Diesel, Escort, 1,6 Diesel, Fiat T.D, Fiat Ducato 2,5 TD, Opel Kadett 1,6 Diesel, Fiat Regata Diesel, Mercedes Bus 207 Diesel, și diverse piese de schimb; chiuloase, electromotoare, alternatoare, radiatoare, pompe injecție, faruri etc. Telefon 094.872.611; 094.982.989.

Vând urgent (schimb) VW Passat Combi 1600, 1988. Telefon 057-468613. (3042174)

Vând VW Passat G 60, an 1991, injecție, tracțiune 4x4, computer, ABS, închidere centrală etc., înmatriculat recent, persoană fizică, 130.000 km; 11.000 DM, negociabil. Telefon 094.231.285. (37475)

Vând VW Passat benzină, an 1984, cutie 5 trepte, capitala făcută în Austria, stare impecabilă, non-profit, 4.500 DM negociabil. Telefon 094.231.285. (37475)

Vând Dacia '96, 3.900 DM, negociabil. Telefon 238425. (37821)

Vând Mercedes 200D, model 1980, înscris persoană fizică. Telefon 412288. (37819)

Vând Dacia din 1984. Telefon 094 703 747. (37815)

Vând Dacia 1310, an 1986 și Talbot Horizon. Telefon 092 774 129. (37817)

Vând Ford Escort motor 1,1 monopunct, consum 5 lt %, cu CIV, persoană fizică, stare foarte bună, preț 2.800 DM, negociabil. Telefon 230083. (37827)

Vând Dacia '97, Diesel (Golf 1,6), cota R1 (rodaj) omologat R.A.R., CIV + VT 2000, 5.500 DM. Telefon 258021 (seara), 092 986 705. (37860)

Vând Ford Sierra, an 1988, stare impecabilă, negociabil. Telefon 092 828 102. (37852)

Vând Volvo 345, stare bună. Telefon 265923. (37864)

Vând Dacia Nova, 1997, 4.200 DM, negociabil. Telefon 057/514483; 094.648.163. (37890)

Vând Seat Ibiza-Special, fabricație 1991, 101.000 km parcurși, 1000 cmc, consum 5-6 litri/100 km în oraș, aspect și stare excelentă, 5.000 DM, negociabil. Telefon 057/282137; 092.419.337. (37893)

VÂNZĂRI ELECTRO

Vând: VITRINE FRIG, CAMERE FRIG, DULAPURI FRIG, COMBINE FRIG, garanție 1 an. Telefon 281384, orele 8-18. (37519)

Vând CÂNTARE ELECTRONICE și CASE MARCAT FISCALE avizate de Ministerul Finanțelor, pentru comerț, servicii, restaurant, benzinărie. Telefon 272727; 092.264.526. (37250)

Vând TV color, diagonală mare. Telefon 211491. (37834)

Vând TV COLOR en-gros, en-detail, gamă diversificată, prețuri minime; garanție. Telefon 289456; 092.239.242. (37484)

Vând TV color, diagonală foarte mare, TXT și bandă largă. Telefon 211491. (37834)

Vând TV COLOR 1.000.000 - 2.000.000 lei, garanție 6 luni. Telefon 244904, orele 9-17.

Vând TV color diagonala de 70 cm, convenabil. Telefon 211491. (37834)

Vând TV color, videorecorder, mașină spălat automată, cuptor microunde, calorifer electric. Telefon 284604. (36793)

Vând avantajos: MAȘINI SPĂLAT AUTOMATE, CONGELATOARE, combine frigorifice, frigidere, TV color; OFER GARANȚIE. Telefon 259339; 563027. (37387)

Vând TV color, combină frigorifică, congelator, mașină de spălat automată. Telefon 285010. (36790)

Vindem TV COLOR, stereo, 150 modele, mari, mici, vizibile zilnic, între orele 10-20, prețuri convenabile. Telefon 280260, 211213. (37257)

Vând televizoare color Philips, Telefunken, Nokia, Grundig, stereo, teletext. Telefon 264004. (37388)

Vând celulare sigilate, toate tipurile. Telefon 094 267 307, 094 882 403.

Vând toată gama de piese pentru frigidere casnice și comerciale; frigidere second-hand. Telefon 270622. (37398)

Vând televizor nou, marca Phillips, stereo, cu garanție. Telefon 288973. (37480)

Vând diferite televizoare, modele noi, teletext, telecomandă, 200-400 DM. Telefon 219979, 092 706 535. (37562)

Vând TV COLOR, modele cu design deosebit și de firme bune. Telefon 260807. (37449)

Vând TV color: Vestel, Sony, Philips; sigilate; preț negociabil. Telefon 210631. (37742)

Ocazie! Vând ieftin cameră video Canon Hi8 digital zoom 440*, ecran lateral color (LCD) model '99, preț 370 USD (paritate 1,9). Telefon 092.281.515; 092.465.756. (37604)

Vând mașină spălat automată, import, nouă. Telefon 270518. (37811)

Ocazie! Vând ieftin, computer 486 DX2 66 MHz (compaq, HP, Tulip) 8 (16) Mb memorie, HDD 240 (până la 640 Mb) 1Mb mem.video, tastatură, mouse, monitor SVGA 14" color (compatibil Win'95, DOOM2, contabilitate) cu garanție, preț 120 USD (paritate 1,9). Telefon 092.281.515; 092.353.498; 092.465.756. (37604)

Ocazie! Vând ieftin monitor 14", 15", 17" (compaq, IBM, Tulip, HP, Olivetti), digital sau analog, garanție 3 luni. Telefon 092.281.515; 092.465.756. (37604)

Vând ieftin INSTALAȚII SATELIT și boxe 50 W. Telefon: Arad 237471; Ineu 511485. (37337)

Vând frigider, congelator, robot telefon, ladă frig, combină frig, mașină spălat automată, TV color, uscător rufe, garanție 1 an. Telefon 220926. (37816)

Vând calculator Pentium nou, 600 DM, TV color stereo. Telefon 563070. (4809326)

Vând televizoare color, convenabil garanție. Telefon 251354. (37855)

VÂNZĂRI DIVERSE

Vând PARCHET fag ABURIT, uscat (și pervazuri). Telefon 235271, 094 555 338. (37822)

Vând canapea extensibilă și aragaz 2 ochiuri, tip vechi. Telefon 259614, 094 106 323. (37564)

Vând încălțăminte iarnă folosită, en-gros. Telefon 255981. (37702)

Vând en-gros HAINE second-hand GERMANIA, peste 20 sortimente. Telefon 289456, 092.239.242. (3748[illegible])

Vând: COTURI și BURLANE FUM 21.000 lei/buc.; PLASĂ GARD zincată 13.420 lei/kg, orice dimensiuni; PLASĂ RABITZ 22.000 lei/kg și CUIE CONSTRUCȚII 9.500 lei/kg, str. Vrabiei nr. 4. Telefon 289997, 094.558.552.

Vând boia ardei dulce, garantez calitatea, 35.000 lei/kg. Telefon 094.698.849. (37411)

Vând LEMNE FOC TĂIATE, 175.000 lei. Telefon 214010. (37759)

Vând cazan țuică nou, 170 litri. Telefon 094.698.849. (37411)

Vând REPATRIERE ÎNTREAGĂ. Telefon 462484. (37753)

Vând ouă de prepeliță. Telefon 262619. (37683)

Vând făină furajeră 1500 lei/kg. Informații telefon 462342. (4114785)

Vând tărâțe 1300 lei/kg. Informații telefon 462432. (4114784)

Vând ouă, pui, adulți de prepeliță, foarte avantajos. Telefon 283598. (37429)

Vând canapele extensibile și colțare pluș, noi; convenabil. Telefon 264892. (36779)

Vând folie solar, import, 12 m lățime. Telefon 057-271153. (37596)

Vând colțare și canapele, la prețuri avantajoase. Telefon 270700. (37465)

Vând sufragerie Nina și Dacia 1300 din 1984, stare perfectă, 1.800 DM. Informații telefon 264340, între orele 14-20. (37641)

Vând mașină cu jet de apă pentru spălat mașini, pompe injecție toate tipurile. Telefon 094.872.611; 094.982.989.

(Continuare în pagina 14)

(Urmare din pagina 13)

Vând fasole boabe uscată, de calitate, preț negociabil. Telefon 057-474285. (3041816)

Vând 2 porci graşi. Telefon 222318, 413122. (37824)

Vând 3 vițele de 2 ani, 2 gestante. Telefon 284306. (37820)

Vând ficat de gâscă, proaspăt. Telefon 264781. (37820)

Vând mobilă Camix, uşi ondulate, perfectă stare. Telefon 287395. (37828)

Vând sau închiriez garaj Polivalentă. Telefon 254638, 222476 după ora 16. (37850)

Vând aparatură cabinet stomatologie, aparat radiografie stomatologie, mese consultații ginecologie, pediatrie şi medicină generală. Telefon 092 257 420. (37844)

Vând cățel Cocker Spaniel. Telefon 057-220537. (37853)

Vând cazan încălzire combustibili universali, calorifere fontă puțin folosite. Telefon 262827. (37863)

CUMPĂRĂRI TERENURI, IMOBILIARE

Cumpăr apartament 2-3 camere, Vlaicu, Alfa, preț rezonabil. Telefon 270872. (37803)

CUMPĂRĂRI AUTO

Cumpăr Dacia papuc, an 1995-1998. Telefon 222806. (37835)

CUMPĂRĂRI DIVERSE

Cumpăr GRÂU PANIFICAȚIE, cantități mari, preț bun, plata pe loc. Telefon 276477. (37620)

Cumpărăm: ORZ, GRÂU furajer, ORZOAICĂ, PORUMB recolta 1999, plata la ridicare. Telefon 065/163885; 094.789.037. (f. 974377)

Cumpăr porumb boabe şi ştiuleți; plata pe loc. Telefon 094.784.568. (37410)

Cumpăr grâu, 1500 lei/kg, cantități mari. Informații telefon 462342. (4114784)

Cumpăr antichități, tablouri, argintărie, ceasuri, ilustrate, mobilier. Telefon 278626. (37571)

CERERI ŞI OFERTE DE SERVICII

Angajăm urgent, prin convenție, un DISTRIBUITOR de PRESĂ (remizier) pentru ziarul „ADEVĂRUL" Arad pentru zona Micălaca 300. Preferăm un poştaş pensionar. Informații telefon 281797 sau la sediul ziarului „ADEVĂRUL" Arad, serviciu contabilitate.

SOCOM PIELARUL ARAD angajează CONFECȚIONERE fețe încălțăminte calificate (maşiniste, la masă) ŞTANȚATORI. Informații telefon 236116 sau sediul societății, str. Ghiba Birta nr. 16. (37516)

Selecționăm DOAMNE-DOMNIŞOARE (vârsta 20-35 ani) MENAJERE AMERICA; BĂRBAȚI (25-35 ani) pentru CONSTRUCȚII. Telefon 272247, 094 189 513, începând de luni, 20 decembrie. (37789)

SC „GÜLDAL" SRL angajează: VÂNZĂTOARE bijuterii; lucrător pentru casă amanet; lucrător pentru agenție imobiliară; meseriaş pentru reparații bijuterii din aur. Informații telefon 280811, orele 9-13. (37894)

SOCIETATE COMERCIALĂ angajează BĂRMĂNIȚĂ. Telefon 092.301.798; 281343. (37567)

Angajez ORGANIZATOR DISCOTECĂ cu aparatură sau închiriez aparatură pentru discotecă. Telefon 094.196.155. (37885)

PRESTĂRI SERVICII

REPARAȚII frigidere, congelatoare, cu piese noi şi second-hand. Telefon 270622. (37399)

REȚINEȚI locuri pentru 2000, PERMISE ABCDE, CARMEN'99. Telefon 255445. (37425)

În vacanță, CURSURI ŞOFER AMATOR pentru elevi (studenți). Telefon 283696. (37180)

Şcoala şoferi „PODOABĂ" VICTORIEI 34 înscrie categoriile „B,CE". Telefon 256050; 243626. (37263)

Execut lucrări ÎNCĂLZIRE CENTRALE - SANITARE (cupru). Telefon 094.391.892; 216552. (c.)

TAPIȚEZ, REPAR canapele, rolete, tâmplărie, vopsit, domiciliul clientului. Telefon 268529. (37777)

REPAR MAŞINI SPĂLAT AUTOMATE, import, românești. Telefon 236055, 270518. (37811)

ŞCOALA ŞOFERI „TORNADO" face înscrieri serie nouă B, C, C+E. Telefon 235945, 094 804 543. (37839)

Exectuăm avantajos: ZUGRĂVELI, GLEUIELI, VOPSITORII, FAIANȚĂRI, fără alcool. Telefon 262827. (37863)

DIVERSE

REVELION 2000, CASA ARMATEI, la prețuri minime; orchestra VIOREL LERIC. Telefon 281542. (37791)

Vând en gros FURSECURI „TAGO" POLONIA şi PATE FICAT CEHIA, prețuri avantajoase. Telefon: 092.325.297; 092.325.298; 092.538.054. (37319)

PRIMĂRIA ŞEITIN lichidează turma de oi prin licitație publică în ziua de 29 decembrie 1999, ora 10, la sediul PRIMĂRIEI. Informații telefon 057-415114. (37846)

A.F. BARB dorește autorizație de mediu pentru magazin mixt şi bar în str. Paşcani nr. 35, Arad. Eventualele contestații se pot depune la Agenția de Protecția Mediului Arad, Bd. Dragalina nr. 16. (37848)

SC KALMAN OSTER SRL solicită eliberarea autorizației de protecția mediului pentru sediu şi magazin în Arad, str. Milcov nr. 3. Eventualele contestații se depun la Agenția de Protecția Mediului Arad, Bd. Dragalina nr. 16. (37845)

„ACCESSO" vinde şi închiriază BILIARDE italiene profesionale, aparate cafea Saeco, jocuri distractive, distribuitoare dulciuri. Telefon 270850, 094 635 132. (37855)

CITAȚII

Se citează pentru data de 21 decembrie 1999, ora 10, la BIROUL NOTARIAL PUBLIC „T. FILDAN ŞI M. PETRU" str. I. VIDU nr. 2, pentru dezbaterea dosarului succesoral privind defunctul: TIRITEAN IOAN, decedat la data de 4 mai 1975, cu ultimul domiciliu în Arad, pe eventualii moştenitori ai acestuia. (37842)

Se citează pe data de 21 decembrie 1999, ora 10, la BIROUL NOTARIAL PUBLIC „T. FILDAN ŞI M. PETRU" str. I. VIDU nr. 2, pentru dezbaterea dosarului succesoral privind defuncta: DAN ANA, decedată la data de 27 iunie 1992, cu ultimul domiciliu în Arad, pe eventualii moştenitori ai acesteia. (37842)

Se citează pentru data de 21 decembrie 1999, ora 10, la BIROUL NOTARIAL PUBLIC „T. FILDAN şi M. PETRU" str. I. VIDU nr. 2, pentru dezbaterea dosarului succesoral privind defuncții: VUCULESCU IOAN, decedat la data de 23 mai 1982 şi soția VUCULESCU SIDONIA, decedată la data de 3 octombrie 1983, ambii cu domiciliul în ARAD, pe eventualii moştenitori ai acestora. (37842)

TURISM

Câştigi un milion de lei cu ATLASSIB

Călătoreşti cu autocarele noastre moderne în Europa:
GERMANIA, AUSTRIA, FRANȚA, ITALIA, SUEDIA (plecări zilnice).
BELGIA, OLANDA, DANEMARCA, ANGLIA, FINLANDA, NORVEGIA, SPANIA, PORTUGALIA, UNGARIA, IUGOSLAVIA şi poți fi un călător câştigător!
NOU! Reduceri de tarife în luna DECEMBRIE! Reduceri suplimentare pentru: elevi, studenți, pensionari şi grupuri. B-dul Revoluției nr. 35, telefon 251871, 252727; Autogara, telefon 270562.
O poartă deschisă spre EUROPA. (c)

ÎNCHIRIERI

Ofer spre închiriere garaj zidit, Podgoria (Barbusse). Informații telefon 250666, 274848.

Închiriem spații comerciale pentru magazine, depozite, producție etc. Telefon 281060 şi 281036. (36982)

Ofer spre închiriere (accept variante) SPAȚIU comercial ULTRACENTRAL. Telefon 093.268.475; 253887.

Iau în gazdă la bloc, o persoană, 50 DM pe lună. Telefon 267731. (37872)

Închiriez spațiu comercial ultracentral, Bd. Revoluției, nr. 35. Telefon 279336. (37358)

Închiriez spații comerciale şi depozit pe Calea Lipovei nr. 113, vizavi Restaurant Flora. Telefon 092 921 103. (37401)

Oferim spre închiriere hală producție, 300 mp. Telefon 250692, 412119. (37768)

Închiriez spațiu comercial 240 mp, bloc 246, sc. B, Micălaca. Telefon 264397, luni-vineri, orele 9-17. (36086)

Ofer spre închiriere apartament 2 camere, mobilat. Telefon 249375, 245980. (37790)

Închiriez cameră nemobilată, la casă. Informații telefon 231563, orele 18-20. (37826)

† DECESE †

Cu mare durere în sufletele noastre anunțăm moartea fulgerătoare, într-un tragic accident de circulație, a celui ce a fost

IŞTOC ADRIAN,
de 29 ani.

Relații privind înmormântarea la telefon 276787. Veşnic îndureraţi: soția LAVINIA şi fiul IONUȚ, părinții: PETRU şi FLORICA IŞTOC, socrul şi cumnații familia IENĂŞESCU.

Cu adâncă durere, anunțăm încetarea din viață, a celui care a fost primarul comunei Pecica,

CIOBAN DUMITRU,

născut în comuna Şeitin. Înmormântarea va avea loc azi, 14 decembrie 1999, ora 14, la Pecica.

Cu adâncă durere anunțăm încetarea din viață, după o lungă şi grea suferință, la vârsta de 79 ani, a iubitei noastre mame, bunică şi străbunică,

HINȚ ANA,

născută ȚUCUDEAN, din Şiclău. Înmormântarea va avea loc azi, 14 decembrie 1999, ora 15, de la Cimitirul Eternitatea Arad. Familiile: Funar, Popa, Cociş.

Cu adâncă durere anunțăm încetarea din viață a iubitului nostru soț, tată şi bunic

POPOVICI IOAN,

în vârstă de 78 ani. Înmormântarea va avea loc, miercuri, ora 13, în comuna Hălmăgel. Dumnezeu să-l odihnească în pace! Familiile: Popovici Traian şi Țocoi Octavian.

Cu sufletele îndurerate anunțăm trecerea în neființă a iubitului nostru soț, tată şi unchi

BIBARȚ IOAN

din SEBIŞ (HODIŞ). Relații privind înmormântarea în ziarul de mâine. Familia îndoliată.

S-a stins din viață soțul, tatăl, bunicul şi fratele iubit

ŞUTEU MOISE

la vârsta de 72 ani, fost şofer la Salvarea Criş. Înmormântarea va avea loc, miercuri, 15 decembrie 1999, în localitatea CINTEI. Familia îndoliată.

Cu durere în suflet anunțăm trecerea în neființă a celei care a fost mamă şi bunică

ELENA JUDE,

draga noastră MAICA. Înmormântarea va avea loc, la Cimitirul Eternitatea, miercuri 15 decembrie 1999, ora 13. Îndoliate: META şi MĂDĂLINA.

† SERVICII FUNERARE †

SC „NOSFERATU" SRL, str. Ghiba Birta nr. 26, telefon 270437; 094.554.874.
NON - STOP
SERVICII FUNERARE COMPLETE.
Sicrie, respete, cruci, îmbălsămat, spălat, îmbrăcat, prosoape, batiste, panglică, baticuri, catafalc, sfeşnice, steag doliu, coroane, jerbe, colaci, cozonaci, colivă. ORGANIZĂM POMENI!
PENTRU PENSIONARI REDUCERE 10%.
OFERTA: sicriu + respete + cruce = 750.000 lei.
GRATUIT: transportul sicriului la domiciliu, intermediem obținerea actelor de deces, fotovideo, fanfară.
NOU! Punem la dispoziția clienților noştri CAPELA. (c.)

NON STOP
RO-STYL COMPANY
firmă producătoare de sicrie, str. M. Eminescu nr. 4 (vizavi Cinema MUREŞUL), telefon 211929, 094.537.715, 094.558.712
TOTUL ÎNTR-UN SINGUR LOC, LA PREȚ DE PRODUCĂTOR, CALITATE şi OPERATIVITATE OCCIDENTALĂ:
- îmbălsămat, îmbrăcat, cosmetizat
- sicrie: 400.000-1.600.000 lei
- sicrie lux
- lenjerie deces: 160.000-600.000 lei
- cruci, mânere - sicriu etc.
OFERTĂ: sicriu, lenjerie, cruce - 730.000 lei.
Transport în Arad GRATUIT.
Nou! Se plătește avans 50%, restul într-o lună.
Suntem producători nu simpli comercianți. NOU! Se plătește 50% avans, restul într-o lună. (c)

† CONDOLEANȚE †

Un ultim şi pios omagiu celui care a fost director al Combinatului de Îngrăşăminte Chimice,
inginer
CORNEA CONSTANTIN
Colectivul SC ARCHIM SA. (37838)

Ținem să aducem pe această cale mulțumirile noastre tuturor celor care au luat parte la durerea pricinuită de plecarea din această lume a fiului şi fratelui,
ISTRATE CORNEL,
în mod deosebit mulțumesc încă o dată foştilor lui colegi de la Universitatea „Aurel Vlaicu" pentru sprijinul material şi moral acordat în aceste momente. Mama şi sora. (37857)

Suntem alături de familia MIHĂILĂ în greaua încercare cauzată de decesul celei care a fost
CÂNDEA LETIȚIA
şi transmitem sincere condoleanțe. Familia Rujanchi Gabriel, Claudia şi Vanessa. (37882)

Un ultim şi trist omagiu celui care a fost
ing. CONSTANTIN CORNEA,
din partea foştilor colegi de la Inspecția în Construcții Arad. Sincere condoleanțe familiei îndoliate. Dumnezeu să-l odihnească în pace! (37883)

Împărtăşim durerea familiilor IŞTOC şi IENĂŞESCU la dispariția prematură a apreciatului nostru angajat
IŞTOC ADRIAN
dispărut într-un tragic accident. Dumnezeu să-l odihnească în pace! Conducerea SC „CARNE" Arad SA. (27898)

Cu inimile zdrobite de durere ne alăturăm suferinței familiilor IŞTOC şi IENĂŞESCU la tragica dispariție a fostului lor copil şi ginere, colegul nostru
IŞTOC ADRIAN.
Dumnezeu să-l odihnească în pace! Colegii de muncă din autobaza SC „CARNE" ARAD SA. (37898)

Împărtăşim durerea familiilor IŞTOC şi IENĂŞESCU la dispariția tragică a unicului lor copil şi ginere
ADRIAN IŞTOC.
Dumnezeu să-l odihnească în pace! Familia MARGEA. (37898)

Cu inimile îndurerate ne alăturăm finei noastre LAVINIA şi micuțului fin IONUȚ la dispariția tragică a iubitului soț, tătic drag şi apreciat fin
IŞTOC ADRIAN.
Dumnezeu să-l ierte şi să-l odihnească în pace! Familia MARGEA. (37898)

Mulțumim tuturor celor care au fost alături de noi la marea durere pricinuită de moartea celui care a fost tată, soț şi fiu iubit şi iubitor
ing. KOCSIK ZOLTÁN.
Familia îndoliată. (37900)

† COMEMORĂRI †

Astăzi, 14 decembrie 1999 ai fi împlinit vârsta de 45 de ani, trebuia să-ți urăm La mulți ani, dar din nefericire Dumnezeu ni te-a luat la el. Ne-ai lăsat singuri, fără sprijinul şi grija ta, fără dragostea cu care ne-ai înconjurat întotdeauna. Ştim că ți-e dor de noi, cum şi nouă ne e dor de tine. O vom iubi mereu pe cea care a fost soție şi mamă,
POPA ŞTEFANA,
din Vladimirescu şi-l rugăm pe bunul Dumnezeu s-o odihnească în pace! Familia. (37793)

Un gând, o lacrimă şi multe flori pe mormântul celui care a fost
DINU ŞERBAN
din Nădab, la împlinirea a 3 ani de la plecarea spre cele veşnice. Dormi în pace! Soția şi fiica îndurerate. (37854)

Se împlineşte un an de când s c u m p a n o a s t r ă m a m ă , bunică, soție,
STOICA (BURDUHOS) ELENA
ne-a părăsit pentru totdeauna. A rămas un imens gol în inimile noastre, te plângem mereu, soțul George, copiii: Costel, Marius, Gigi, nepoții: Cristina, Alin, Ovidiu, nurorile. (37858)

Azi, 14.XII.1999, se împlineşte un an de când s-a stins din viață draga noastră soție, mamă, soacră şi bunică
FAUR SAVETA,
din ALDEŞTI. Dumnezeu s-o ierte şi s-o odihnească în pace! Soțul, fiii: Ronuțu, Mioara, nora Gafie. (4112536)

ALEGE CADOUL POTRIVIT DE SĂRBĂTORI !**

NOKIA 3210 - 132 USD*
NOKIA 6150 - 165 USD*
NOKIA 6110 - 165 USD*
NOKIA 5110 - 92 USD*

PANASONIC GD 90 - 185 USD*
PHILIPS SAWY - 82 USD*
ALCATEL EASY - 65 USD*
SAGEM - 65 USD*
BOSCH 908 - 155 USD*
MOTOROLA d520 - 65 USD*
SIEMENS C25 - 99 USD*

Oferta CONNEX

CONECTARE GRATUITĂ 3 LUNI ABONAMENT GRATUIT ***

CONCURS CONNEX - NISSAN
Premii - 7 Nissan Almera

Vino la Aral

și poți câștiga suplimentar un LAPTOP TOSHIBA
P-ța Spitalului 1C Parter
Tel: 057 255801; 092 444485; 092 275675

dealer autorizat CONNEX

* Prețurile nu conțin TVA.
Numai cu conectare la CONNEX
** Oferta valabilă până în data de 31.12.1999
*** Primele trei luni de abonament.

S.C. TERMOROH IMPEX S.R.L.

Comercializează sobe cu petrol import BELGIA

2 ani Garanție

Stover

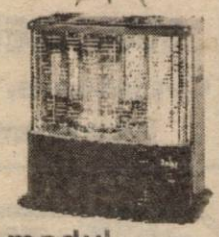

- Consum 0,1l/oră pt.1000W
- Nu are nevoie de catalizator
- Căldură economică când și unde dorîți
- Siguranță maximă
- Aprindere electronică

Prezentarea și modul de funcționare
În fiecare zi între orele 8-17
Arad, Str. Brâncoveanu 12A TEL:271828 ; 273780

S.C. CENTRAL S.A.

Horea nr. 8

Solicită oferte pentru închirierea spațiului din Arad, str. Horea nr. 1 (fost sediu DACIA FELIX)

Ofertele
se vor depune până în data de
15.12.1999

Informații la telefon: 057/256.543

(974360)

PRIMĂRIA MUNICIPIULUI ARAD
SERVICIUL SOCIAL

ANUNȚ

În vederea încheierii tuturor situațiilor lunare până la sărbătorile de iarnă, Serviciul Social roagă TOȚI BENEFICIARII DE AJUTOR SOCIAL ȘI DE HRANĂ LA CANTINA MUNICIPALĂ ARAD SĂ COMUNICE ORICE SCHIMBARE SURVENITĂ FAȚĂ DE SITUAȚIA CUNOSCUTĂ ÎN PREZENT.

COMUNICAREA SCHIMBĂRILOR
(dacă ele există) se va face
până cel târziu la data de 15.12.1999.

Primar
av. Valentin Paul Neamț
(1287052)

NEW NOU NEW NOU NEW GRATUIT 20 sec., tarif 7650/30 sec.

1001 de nopți

SEX fără limite limite

ÎN DIRECT! 891.300

891.221
Ești singur?
Sunt liberă
Vrei să mă cunoști?
Ai curaj?!....
în direct NON STOP
7350 lei pt. 30 sec. Primele 20 sec. netaxabile

CIRCUMSCRIPȚIA FISCALĂ NĂDLAC

În temeiul art. 55, 65 din O.G. nr. 11/1996 privind executarea creanțelor bugetare, se vor vinde prin LICITAȚIE PUBLICĂ bunurile debitorului S.C. AGROINDUSTRIALA Nădlac SA după cum urmează:

1. Bunuri imobile: Ferma nr. 1 - 151.917.199 lei; Depozit combustibil amplasat lângă drumul E-68 - 208.567.687 lei.
2. Bunuri mobile: Combine E281 - 8 - 45.000.000 lei; TIH 445 - 20.000.000 lei; Plug P2 - 2.000.000 lei; Tractor S1500 - 10.000.000 lei; Presă balotat cilindrică - 10.000.000 lei; Combină sfeclă K.C. 6 - 30.000.000 lei; Remorcă RM 23 - 3.000.000 lei și alte utilaje agricole.

LICITAȚIA VA AVEA LOC la data de 24/12/1999, ora 10,00 în orașul Nădlac, str. G. Enescu nr. 85.

CONDIȚIILE DE PARTICIPARE pentru bunurile imobile: ofertă scrisă și taxa de participare 10% din prețul de strigare. Informații la tel. 474871, 474627.

(1287051)

FLANCO

UN MAGAZIN ELECTROPRACTIC

OFERTA MILENIULUI

* **Cele mai renumite mărci**
  SONY, PHILIPS, LG, DAEWOO, INDESIT, ARISTON, ZANUSSI, WHIRPOOL, BOSCH, SIEMENS, TEFAL ROWENTA
* **Cel mai simplu sistem de rate**
  - actele se întocmesc în magazin
  - un singur girant
  - cea mai mica dobândă
  - 0% avans

Și încă ceva... cumpără de la **FLANCO** în valoare minimă de 150$ și obții o **REDUCERE PE VIAȚĂ!!!**

FLANCO - P-ta. UTA, bl. U5, tel. 24.77.13
- Bd. Revolutiei, nr. 54, tel. 270.734

SC EURO STIL SRL

angajează

REFERENT MOBILIER DE BIROU

CERINȚE: tânăr(ă), vârsta maximă 30 ani, studii superioare, abilități comerciale, desen.

C.V. se depun la sediul firmei: Complex Podgoria, etaj I, până la 17.12.1999.

(4808640)

NOU ÎN ARAD
Fac bine ce fac
Gratuit 20 sec., tarif 7500/30 sec.
891.999

100% HARD SEX
SEX PLANET
Sună și fă-o cu mine!
89.18.18
GRATUIT 20" ! 6950 lei / 30"
INTERZIS MINORILOR

GRATUIT 20 sec., tarif 7450/30 sec.
SEX XXL
SUNT FĂCUTĂ doar de tine
891.666

NON STOP
În direct
Ai poftă de SEX?
Sunt a ta!
Sună-mă...
891.444
Tarif: 7250 lei/ 30 sec. Primele 30 sec. netaxabile

ÎN DIRECT
SEX TOTAL doar cu mine!
Fă-mă ACUM
891515
GRATUIT primele 20 secunde
Tarif - 7250 lei/ 30 secunde
INTERZIS MINORILOR

DAME DE LUX
SUNĂ și ALEGE !
GRATIS 20 sec.! 7250 lei/30 sec.
89 1888

ELS ELECTRONIC SHOP

ELECTRONIC SHOP
Arad P-ta UTA bl U 1-2
Tel. 271 123, 271 642
Canon

MARI REDUCERI DE PRET
Copiatoare, faxuri, calculatoare, imprimante, consumabile.

De sărbători puteți câștiga un RADIOCASETOFON SONY
MAGAZINUL „MONDO" DIN ARAD
Bd. Revoluției nr. 70,
organizează un nou concurs cu premii:
„MONDO" CRĂCIUN
● Premiul: un radiocasetofon Sony

Talon de participare
Numele și prenumele_____
Adresa_____

Talonele se depun la magazinul MONDO, din Arad, Bd. Revoluției nr. 70, până la 22 decembrie 1999.
NU SE PRIMESC TALOANE PRIN POȘTĂ!
DATA EXTRAGERII PREMIULUI
în 23 decembrie 1999, ora 10,00. (974365)

LANȚUL - SANEX
UN MAGAZIN BETON!!!
Aradul Nou, Calea Timișoarei nr. 39
Tel.: 287776, 287340
Orar zilnic: 8-18, sâmbătă 8-13

- Articole uz gospodăresc
- Articole uz casnic
- Materiale pt. instalații
- Electrice
- Instalații sanitare
- Instalații gaz
- Folie solar - 27.500 lei/kg
- Sobă gătit 799.000 lei
- Plasă gard 16.500 lei/kg
- Jgheab PVC 21.000 lei/m
- Cuie construcții 11.000 lei/kg
- Plasă rabitz 25.000 lei/kg

NU UITA GĂSEȘTI...
... APROAPE ORICE!
(974049)

NOU MOARA LIVADA

Sub o nouă administrație după reparație capitală vine în sprijinul populației.

Asigurând transport gratuit din județ la moară și domiciliu pe bază de comandă și tabel, măcinând la un preț fără concurență de 25.000 lei/100 kg sau corespondentul în cereale la prețul pieței (14%).

Comenzi și relații la telefoanele:
412172 (Moară); 235339; 254652, 256960; 094520643.

S.C. Pasărea Paradisului SRL

Anunță onorata clientelă că din data de 18.12.1999, ora 13,00 - până în data de 10.I.2000, ora 7,30 depozitele sunt închise.

URGENȚELE vor fi asigurate zilnic între orele 7-8,30, dimineața și seara după ora 17,00 de la depozitul de pe Iuliu Maniu nr. 176, telefon: 259376

Totodată urează tuturor colaboratorilor Sărbători Fericite! La mulți ani!
(4808649)

Licitație

În data de 28 decembrie 1999, ora 10,00, la sediul debitoarei S.C. Indagrara S.A. Arad, Cl. Aurel Vlaicu nr. 274-276, se vând la licitație publică bunurile mobile proprietatea debitoarei, după cum urmează:

1. Autoturism marca Dacia 1310 TLX, an fabricație 1991, cu nr. inventar 50064 cu preț strigare 10.000.000 lei.
2. Autoturism Dacia 1304 Pikup, an fabricație 1992, nr. inventar 50067 cu preț strigare 20.000.000 lei.
3. Autoturism Dacia 1310 L Break, nr. inventar 57741 cu preț strigare de 20.000.000 lei.
4. Un nr. de 54 bucăți robineți inox DN-50 - PN-64 cu preț strigare de 4.000.000 lei/buc.

(4808613)

TEREN DE CONSTRUCȚII

De vânzare
Vând 2 hectare teren intravilan (20.000 mp) zona UTA (în apropiere cu Vama Arad și Apromat), str. Câmpul Liniștii, posibilități de alimentare cu apă, curent electric și gaz metan. Excelent pentru construcția unei fabrici, depozite (în apropiere calea ferată) sau alte utilități.
Informații la telefonul 094-697012.
(4114700)

S.C. „BELSIRIM" IMP-EXP SRL

Specializată în transporturi rutiere, speciale, de carieră, cu un parc auto propriu de peste 100 mijloace de transport cu un colectiv de aproape 200 de angajați, într-un climat de muncă stabil, având ateliere proprii de reparații - încălzite, angajează:

- ȘEF ATELIER REPARAȚII AUTO

cu experiență, în domeniu (Facultatea de mecanică reprezintă un avantaj) la un salariu net (în mână) de 5.000.000 lei lunar

Curiculum Vitae necesar.
Telefon: 284125 - 275484.
(4808650)

---

s.c. ROMTEXTIL IMPEX s.r.l.
ECHIPAMENTE SI MASINI DE CUSUT INDUSTRIALE

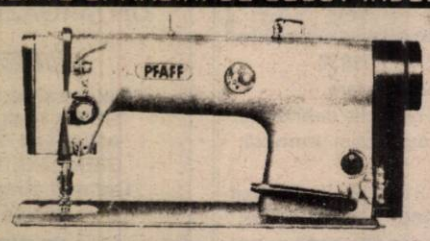

✆ 057 / 259 431 ✆ 094 / 159 538
2900 ARAD - ROMÂNIA
Micălaca, Str. Dreptății, nr. 23, Bl. 717, ap. 17
VĂ OFERĂ O GAMĂ VARIATĂ DE ECHIPAMENTE ŞI MAŞINI DE CUSUT INDUSTRIALE.
Pentru comenzi ferme se asigură toată gama de mașini, subansamble, accesorii și piese de schimb.
Vă așteptăm !

BEN ELECTRONIC

36 RATE AVANS ZERO
○ Actele se fac în magazin iar produsele se primesc PE LOC
○ Cea mai mică dobândă calculată la soldul rămas rezultă o dobândă medie de NUMAI 2,57% LUNAR

EXEMPLU DE CALCUL pentru 1.000.000 lei/ 1an

Rata	Dobinda
1. 83.333	+47.500=130.833
2. 83.333	+43.541=126.874
3. 83.333	+39.583=122.916
4. 83.333	+35.625=118.958
5. 83.333	+31.666=114.999
6. 83.333	+27.708=111.041
7. 83.333	+23.750=107.083
8. 83.333	+19.791=103.124
9. 83.333	+15.833= 99.166
10. 83.333	+11.875= 95.208
11. 83.333	+ 7.916= 91.249
12. 83.337	+ 3.958= 87.295
1.000.000	+308.746=1.308.746

Astfel pentru 1.000.000 se achita dobinda de numai 308.746 lei

Produse electronice si electrocasnice de cea mai inalta calitate:

TELEVIZOARE	FRIGIDERE
RADIOCASETOFOANE	CONGELATOARE
COMBINE MUZICALE	ASPIRATOARE
MASINI DE SPALAT	ARAGAZE
COMBINE FRIGORIFICE	FRITEUZE
CUPTOARE CU MICROUNDE	MIXERE
CENTRALE TERMICE 23-27 KW	HOTE

* GARANTĂM CELE MAI MICI PREȚURI

ARAD P-ȚA CAIUS IACOB BL. R (FOSTUL CĂMINUL) TEL. 270402
DEVA - STR. V. ALECSANDRI NR. 9 TEL. 054/234.392, 054/216.614
CARANSEBEȘ - STR. SESUL ROSU NR. 1 TEL. 055/229.388
LUGOJ - STR. 20 DECEMBRIE NR. 3 BIS TEL. 056/350.912
HUNEDOARA - STR. LIBERTĂȚII NR. 10. PARTER TEL. 054/712.765
TIMIȘOARA - COMPLEX KAPPA STR. IALOMIȚA NR. 66 TEL. 056/283.628 INT. 101
- CALEA DOROBANȚI NR. 7 TEL. 093.218.571
(1287047)

Andromeda Service

Treceți prin iarnă cu noi!
S.C. ANDROMEDA SERVICE SRL
Arad, str. Gorunului nr. 24

Execută instalații de încălzire locală, pe gaze naturale, individuale sau pe scări de bloc.
Plata instalațiilor se efectuează în maxim 24 rate cu avans **ZERO**.
Plățile se pot eșalona convenabil în scopul uniformizării cheltuielilor pe parcursul anului.
Proiectul este finanțat de

BANCA POPULARĂ PHOENIX

Relații la telefon: 057-270899

BANCA ROMÂNĂ PENTRU DEZVOLTARE
GROUPE SOCIÉTÉ GÉNÉRALE
Sucursala Județeană ARAD
Bd. Revoluției nr. 5-7
Telefon 253280

ADEVĂRUL

COTIDIAN INDEPENDENT ARAD

Anul XI, nr. 2874

Miercuri, 15 decembrie 1999 ● 16 pagini ● 2000 lei ● e-mail: adevarul@arad.ro

BRAT Publicație auditată în semestrul I 1998. Tiraj mediu zilnic vândut: 35.948

WEST BANK
ARAD, B-dul Revoluției nr. 88
TELEFON: 284.888; FAX: 285.202
BANCA COMERCIALĂ WEST BANK S.A. acordă dobânzi avantajoase la depozitele la termen ale persoanelor fizice (suma minimă 500,0 mii lei)
1 lună - 50%
2 luni - 51%
3 luni - 53%

Confruntat cu bâlciul politic și confuzia provocate de președintele Constantinescu și partidele coaliției, care au pus România în penibila situație de a avea simultan două guverne și doi premieri

RADU VASILE CEDEAZĂ

O înfruntare păgubitoare pentru țară

Președintele Constantinescu l-a revocat din funcție pe Radu Vasile și l-a numit pe Alexandru Athanasiu premier interimar ■ După ce timp de 24 de ore a refuzat să se supună deciziei președintelui, aseară Radu Vasile a anunțat că nu mai contestă înlocuirea sa din funcție ■ Candidați pentru postul de prim-ministru sunt Mircea Ciumara, Ulm Spineanu, Constantin Dudu Ionescu și Radu Sârbu ■ În sediul guvernului domină încă o atmosferă de confuzie ■ PDSR s-a retras (temporar) din Parlament ■ PNȚCD - în pragul scindării ■ Imaginea României este grav afectată de criza politică

Pag. 4

MULȚUMIM DIN INIMĂ PARTIDULUI!

Criza politică actuală n-ar trebui să mai mire pe nimeni. Clasa politică românească a obișnuit populația cu incompetență și prostie, iar crizele sunt doar o consecință a neputinței politicienilor noștri.

Spuneam că actuala criză n-ar trebui să ne mire și asta din mai multe motive.

În rândurile PNȚCD, după moartea lui C. Coposu, a început degringolada. La început, discret, dar după cucerirea puterii politice, când exista și ceva de împărțit, interesele și jocurile politice au agravat unitatea partidului. Nu se mai știe câte tabere sunt, chiar dacă, oficial, ele s-ar reduce la două: pe de o parte talibanii care și l-au ales drept purtător de opinii și interese pe Remus Opriș și, pe de altă parte, grupul de la Brașov, având-l ca lider pe Radu Vasile.

După o scurtă criză generată de intrarea oficială pe scenă a grupului de la Brașov, totul părea că a intrat în normal. Radu Vasile s-a dus la Canossa la papa Ion Diaconescu și i-a promis că va fi băiat bun. Nu s-a ținut de cuvânt și cu orice ocazie a sfidat partidul. Ba nu participa la ședințele BCCC, ba avea probleme când era chemat pentru a discuta linia partidului în privința guvernării etc. etc. Radu Vasile a înfruntat pe față partidul care, de fapt, l-a făcut prim-ministru. O lipsă totală de diplomație din partea premierului. Să mai adăugăm că declarațiile sale ba pro PDSR, ba contra PDSR cât și altele care se băteau cap în cap, veneau să confirme că premierul Radu Vasile nu știe ce vrea, ceea ce e mult prea grav pentru un premier.

I. IERCAN

(Continuare în pagina 5)

POLITICIENII ROMÂNI – DESPRE CRIZA GUVERNAMENTALĂ

Pag. 5

Lumea satului:

● Pâinea noastră cea de toate zilele dă-ne-o nouă astăzi...

● Specialiștii avertizează: Tăiatul porcilor nu este doar o simplă tradiție

Pag. 7

HOTELUL „PARC" A FOST VÂNDUT

Pag. 6

UȘI ȘI FERESTRE DIN ALUMINIU ȘI P.V.C.
GEAM TERMOPAN
ALGLASS
MOBILIER LA COMANDĂ
FIRME ȘI RECLAME
STR ROȘIORI 26
TEL/FAX/ 057/289053

UȘI ȘI FERESTRE DIN PVC ARMAT
GEAM TERMOPAN
Profile TROCAL Germania
SATLINE
Tel-fax: 251461
094 507211
Arad B-dul I.Maniu bl.26 ap.1

Vineri seara, în fața Primăriei Arad, „Adevărul" vă oferă

cu sprijinul societăților ARBEMA și VINALCOOL

SUPER-PREMII, SUPER-SPECTACOL

Pentru fidelitatea ta, „Adevărul" ți-a oferit în fiecare lună din acest an câte 10 premii. Dar acum, în luna cadourilor, „ADEVĂRUL" ȚI-A PREGĂTIT O MARE SURPRIZĂ: VINO VINERI, 17 DECEMBRIE, LA ORA 18,00, ÎN FAȚA PRIMĂRIEI, participă la super-tragerea premiilor de fidelitate și poți câștiga 5 televizoare color, 2 frigidere, 2 seturi de mobilier, 3 aragaze, 2 telefoane mobile GSM, 16 premii a câte 500.000 lei.

♦ „Adevărul" îți aduce în preajma Sfintelor Sărbători ale Crăciunului un strop de bucurie. Lasă grijile de-o parte și vino vineri seara în fața Primăriei, unde îți vom oferi un minunat **concert de colinde și un spectacol folcloric susținut de inegalabilul taragotist DUMITRU FĂRCAȘ și formația Rapsozii Zărandului, condusă de PETRICĂ PAȘCA.**

♦ Decupează talonul din pagina 3, completează-l și vino în fața Primăriei, unde te așteaptă **alte numeroase premii-surpriză.**

CU TERRA CÂȘTIGI DE DOUĂ ORI !
TERRA
5 PREMII X 1.000.000 LEI
10 PREMII X 500.000 LEI
Premii de 10 milioane în fiecare lună cu produsele TERRA
Detalii în magazine.

MOBIL VENEZIA
■ MOBILIER MODERN LA COMANDĂ
■ AMENAJĂRI SPAȚII COMERCIALE
■ MATERIALE IMPORT
■ CALITATE SUPERIOARĂ
STR. VIȘINULUI NR. 74
TEL: 057/224885
092/777361

PREȚURI DECENTE la tâmplărie din ALUMINIU
SERGIU-GEANINA
Vă oferă
● Tâmplărie aluminiu din import și românești
● P.V.C. și geamuri termopan
● Rolete și jaluzele
Telefon: 279699; 092292559
Arad, Str. Voinicilor, Nr. 34.

S.C. EDIL CONSTRUCȚII S.A.
O PUTERNICĂ FORȚA ÎN LUMEA CONSTRUCTORILOR ARĂDENI

CALENDAR

◆ Astăzi, Soarele răsare la ora 7 și 45 de minute și apune la ora 16 și 36 de minute.

◆ Au trecut 349 de zile din acest an. Au mai rămas 16 zile până în anul 2000!

◆ **Praznicul zilei: Biserica Ortodoxă**: Sf. Sfințit Mc. Elefterie, Suzana și Vah cel Nou; **Biserica romano-catolică**: Silvia; **Biserica greco-catolică**: Sf M. Elevterie (sec. II)

A venit BARZA!

La Arad: Chie Maria; Rostaș Mihaela Casandra; Chiș Florina Nadina; Drăgan Cosmin Vasile; Micoroi Alexandru; Balta Daria Maria; Ambruș Paula Teodora; Havram Viorel Emanuel; Bene Sebastian Andrei; Mariș Alina, Mariș Ana-Maria (gemene).

La Ineu: Hurmuzache Cică Laurențiu; Cioară Doriș.

La Lipova: Zaha Lorena Viviana.

METEO

Vremea va fi predominant închisă, cu cerul mai mult acoperit. Pe alocuri vor cădea ploi ce izolat vor avea și caracter de aversă. Vântul va sufla în general moderat, cu ușoare intensificări din sector vestic. Izolat dimineața se va semnala ceață.

Temperaturi maxime: 4 la 8°C; Temperaturi minime: -2 la +2°C.

Meteorolog de serviciu,
ADELA ROȘCA

AU PLECAT DINTRE NOI

✝ Popoviciu Ioan (1922), Popa Veronica (1953).

PREȚUL AURULUI

BANCA NAȚIONALĂ. Pentru gramul de aur de 24K: prețul cu ridicata - 161.041 lei/g, iar prețul de achiziție - 144.936 lei/g. Prețuri valabile ieri.

PIAȚA NEAGRĂ - Aur 14 K cumpărare: 85.000 lei/g, vânzare: 100.000 lei/g.

Aur 18 K cumpărare: 110.000 lei/g, vânzare 130.000 lei/g.

ACTUALITATEA CULTURALĂ

TEATRE

* Teatrul de Stat Arad prezintă sâmbătă, ora 18, spectacolul **„Noaptea încurcăturilor"** de Oliver Goldsmith, iar duminică, de la ora 19,00, spectacolul **„Capcana"** de Robert Thomas.

CINEMATOGRAFE

Dacia: Detectiv de voie, de nevoie (SUA) 9,30; 11,45; 14; 16; 18; 20

Mureșul: Quinta Royală (SUA) 10; 12,30; 15; 18

Arta: Mesaj de departe (SUA) 15; 17,30

Sala mică: După faptă și răsplată (SUA) 15,30; 18.

CONCERTE

Filarmonica de Stat Arad, stagiunea 1999-2000, prezintă joi, 16 decembrie 1999, ora 19,00, la Sala Palatului Cultural, concert simfonic. Dirijor Gerardo Garofalo; Solistă Adriana Bera.

În program: G. Rossini - Uvertura la opera „Wilhelm Tell"; Edward Grieg: Concert pentru pian și orchestră în La Minor; A. Dvořak - Simfonia a IX-a „Din Lumea Nouă".

UTILITARE

■ PIEȚE, TÂRGURI

Astăzi este zi de piață la Pâncota, Beliu, Buteni, Șiclău, Macea, Vânători, Pecica, Șiria. Tot astăzi se desfășoară târguri săptămânale la Beliu și Buteni.

Mâine, joi este zi de târg săptămânal la Curtici, Nădlac, Sebiș, Cermei, Săvârșin, Secusigiu, Zerind.

■ FARMACIA DE SERVICIU

În noaptea de miercuri spre joi este de serviciu, cu program non-stop, farmacia **„ELIXIR"**, din Piața Soarelui, strada Voinicilor, bl. 245, tel. 259980.

Farmacia **„Sinapis"**, Bd. Revoluției nr. 88, lângă Noul Stil, telefon 282369 și **„Noua Farmacie"**, strada Andrei Șaguna nr. 15, telefon **948**, sunt de serviciu cu program non-stop.

■ CONSULTAȚII ȘI TRATAMENTE CU PROGRAM NON-STOP

Cabinetul „Apollonia", situat la parterul blocului din spatele Casei Albe (zona Gării), str. Miron Costin nr. 13, sc. A, ap. 1, tel. 251225, efectuează tratamente injectabile (intramuscular și intravenos), aerosoli, și analize laborator.

Cabinetul este închis pe 24, 25, 26 și 31 decembrie, respectiv 1 și 2 ianuarie 2000.

■ CABINET STOMATOLOGIC

Cabinet stomatologic privat, Bd. Revoluției nr. 62 (vizavi de Biserica Roșie), telefon 256665, deschis zilnic între orele 8,00-12,00 și 14,00-20,00.

■ ÎNTRERUPERI DE CURENT

În Arad: Joi: Bd. Decebal, Unirii, Dragalina, Aviator Georgescu (p), Calea Romanilor Bl. C, D, E1, F1, G1, I1, H1, K2, K2-1, Paris, Mozart, Dacilor, Romei, 9 Mai, Bistriței

Vineri: S. C. Tricoul Roșu

În județ: Nu sunt programate întreruperi de curent

■ APOMETRE

În perioada 13-17 decembrie se citesc apometrele pe străzile: Micălaca bl. 601-620, Grădinarilor, Sulfinei, M. Manole, G. Doda, Cosbuc, A. Guttenbrunn, T. Vladimirescu, Crișan, Gh. Birta, B. Mărăcine, Clujului, fără soț, Clujului cu soț, Zorilor, Abatorului, Mărului, Posada, Mușcatei, Ficusului, Sunătoarei, Trifoiului, Bl. X, Cal. Aurel Vlaicu, S. Balint, Mărășești, Micălaca bl. 701-bl. 734, Trenului fără soț, Trenului cu soț, Privighetorii, Tismana, Dorobanți, Zona Gării Aradul-Nou, Cuza Vodă, Ghica Vodă, Șelimbăr, Splaiul Borcea, Reșița, Micălaca bl. 351-367, Kogălniceanu.

TELEVIZIUNEA PRIN CABLU

STARLINE SRL

Anunță

PENTRU EVITAREA AGLOMERAȚIEI LA CASIERIE DUPĂ 1.01.2000 VĂ INVITĂM SĂ ACHITAȚI ABONAMENTUL PE TRIM.IV.99 (octombrie, noiembrie, decembrie) până la data de 22.12.1999.

PROGRAM CASIERIE 8,30-12,30; 14-18,00.

Conducerea (4808611)

Ellis a strălucit la Geneva

Casei arădene i-a fost decernată Steaua de aur pentru calitate

Business Initiative Direction (B.I.D.) cu sediul la Madrid (Spania), premiază în fiecare an cele mai competitive firme din domenii de activitate precum: industrie, comerț, turism, artă.

Recent, la Geneva, B.I.D. a decernat premiile pentru acest an. Alături de alte patru firme din România, la festivitate a fost invitată și Casa Ellis, căreia i-a fost decernată „Steaua de aur pentru calitate". Decernarea acestui trofeu este încă o recunoaștere internațională a mărcii „Ellis"-a cărei creatoare este d-na Elena Lăslean - și a calității produselor executate de Casa de modă Ellis. Ellis a reușit să se remarce la diferite manifestări, târguri, expoziții, organizate atât în țară cât și peste hotare.

Așadar, aprecierile clienților cât și ale specialiștilor din domeniu au făcut ca „Ellis" să strălucească încă o dată...

DANA LASC

Profesorii din învățământul superior de stat au suspendat greva

După o zi de grevă, profesorii universitari arădeni de la stat au suspendat această formă de protest...

„Deocamdată greva s-a suspendat. Aceste măsuri ne-au fost comunicate de la sediul central Alma Mater, aflat în capitală. S-a luat această decizie datorită faptului că deocamdată nu avem cu cine discuta" (n. n. - referire la criza guvernamentală).

Așadar, deocamdată, profesorii din învățământul superior de stat se află în așteptare. Mai trebuie menționat faptul că studenții vor merg, din nou, la cursuri în ritm normal. Până la noi ordine...

O. B.

HOROSCOP

Miercuri, 15 decembrie

BERBECUL (21.03-20.04). Problemele financiare care apar în această zi nu sunt în măsură să vă dea planurile peste cap.

TAURUL (21.04-20.05). E drept că momentan ceea ce vă preocupă sunt chestiunile de natură personală, dar nu se poate spune că nu vă faceți treaba cum trebuie la serviciu.

GEMENII (21.05-20.06). Persoanele căsătorite se pot dedica cu pasiune problemelor de familie, iar cele solitare pot începe cu succes noi relații. Această zi este favorabilă practicării jocurilor de noroc.

RACUL (21.06-22.07). Condițiile inițiale nu sunt deosebit de încurajatoare, dar sunteți hotărât să duceți până la capăt ceea ce ați început, deși unele lucruri mai pot suferi amânare, fără să vă afecteze poziția și prestigiul.

LEUL (23.07-22.08). Se impune să faceți o analiză severă a evenimentelor din ultima vreme și a modului în care ați acționat pentru a efectua acolo unde este necesar corecțiile de rigoare. Numai astfel veți putea obține rezultate superioare celor precedente, făcând mai puțină risipă de efort.

MOCHETA

Arad, Piața Gării
Telefon 235221

Vinde și montează mochetă la prețuri cu o reducere de 10-20%

FECIOARA (23.08-22.09). Acumulările de natură materială ar fi binevenite, mai ales acum, în prag de sărbători, dar, deocamdată, acest lucru este un deziderat.

BALANȚA (23.09-22.10). Afectivitatea dvs. crescută este benefică relațiilor cu partenerul de viață. Nu este exclus să faceți sau să primiți vizite nepreconizate.

SCORPIONUL (23.10-21.11). Vă confruntați cu situații și evenimente care vă vor pune răbdarea și calmul serios la încercare și nu vă va fi deloc ușor.

SĂGETĂTORUL (22.11-21.12). Capacitatea dvs. de adaptare este mare, dar stresul în care vă desfășurați activitatea ar putea să vă creeze anumite probleme de sănătate.

CAPRICORNUL (22.12-19.01). Odată cu apropierea sfârșitului de an, vă este din ce în ce mai greu să vă concentrați asupra problemelor care au legătură cu serviciul, deși faceți eforturi în acest sens.

VĂRSĂTORUL (20.01-19.02). Unii dintre colegi „nemulțumiți" de realizările dvs., încearcă să vă pună bețe în roate și apelează la tot felul de tertipuri pentru a vă distrage atenția, sperând că astfel veți „reuși să greșiți".

PEȘTII (20.02-20.03). Evitați discuțiile contradictorii. Atâta timp cât vă preocupați în primul rând de treburile dvs. și nu vă interesează ce fac ceilalți, nu veți avea de furcă cu nimeni.

„Adevărul" vă ascultă

La telefonul 280944, între orele 9,00-12,00

☎ **PENSIA, BAT-O VINA!** D-na Ardelean Maria, Bd. Revoluției nr. 31, lansează o întrebare care „bântuie" tot mai mulți pensionari:

„Ce fac aleșii noștri? Eu trebuia să primesc pensia în data de 7 decembrie, n-am primit-o nici azi, 14 decembrie. Așa nu se mai poate - noi i-am votat cu sufletul la gură; acum ne dăm sufletul așteptând banii ...".

☎ **NEREGULI PE CONDUCTĂ ...** Robea Ghe., din Piața Arenei, bl. C, ap. 17, reclamă ARTERM S.A. pentru nerespectarea obligațiilor contractuale. **„Eu nu am apă caldă între orele 7,00-13,00. Azi-dimineață am făcut o sesizare la dispecerat, au dat drumul apei calde cu o presiune fantastică dar imediat s-a oprit. Ce înseamnă asta?"**

☎ **ACTELE VĂ AȘTEAPTĂ** ... domnule Baghoși Tiberiu, din Micalaca, strada Mioriței. Ele au fost găsite și vă așteaptă zilnic între orele 9,00-12,00 (mai puțin sâmbătă și duminică) la sediul redacției.

Redactor de serviciu,
A. I.

La telefonul după-amiezii, 280003, între orele 15,00-18,00

☎ **LT, B-dul Revoluției:** „În weekend-uri, când circulația este mai lejeră, semafoarele din centrul orașului se opresc. Marea majoritate a șoferilor profită de acest lucru și circulă cum vor ei. Nu mai există reguli și din acest motiv se întâmplă deseori accidente. Oare consumul de energie electrică este într-atât de mare încât oficialitățile nu pot lăsa semafoarele deschise?".

Redactor de serviciu,
Ș. T.

Echipa de serviciu

AUREL DARIE
-secretar de redacție.

Bianca Felea,
Adela Homorâceanu,
Dina Rujan,
Ramona Vidulescu,
– tehnoredactare computerizată.

Ioana Frățilă,
Doina Jurcă,
Aurica Telcian
– corectură.

ALIANȚA ANTI SUICID

MÂNĂ DE AJUTOR

LINIA VIEȚII

057/214214
între orele 20,00-08,00

Vă ascultă, vă înțelege și vă ajută

CURSUL VALUTAR*

- VALORI ÎNREGISTRATE IERI, 14 DECEMBRIE 1999

Denumirea valutei	BNR	BCR		BRD		Banca Transilvania		Banca Agricolă		BIR		Bursa neagră	
		C	V	C	V	C	V	C	V	C	V	C	V
Dolar	17944	17820	18000	17800	18100	17820	18100	17840	18080	17850	18000	17900	18100
Marca germană	9226	9130	9409	9158	9408	9100	9350	9200	9400	9175	9350	9250	9350

Elevi accidentați

● Luni, în jurul orelor 10,00, pe raza localității Fântânele, Radovici Sorin, de 36 ani, din Arad, în timp ce conducea autoturismul AR-02-BKX, a surprins-o și accidentat-o grav pe Sabău Carmen, de 14 ani, din Tisa Nouă, elevă la Școala Generală din Fântânele, care se angajase în traversarea șoselei printr-un loc nepermis și fără să se asigure.

● Tot luni, pe str. Andrei Șaguna din Arad, Truță Horia-Petru, de 58 ani, profesor la Liceul „Vasile Goldiș" în timp ce conducea autoturismul AR-02-KBJ, l-a surprins și accidentat grav pe Gal Norbert, de 14 ani, elev la Școala Generală 1. Băiatul se angajase în traversarea șoselei pe trecerea de pietoni, aflăm de la Biroul de presă al I.J.P. Arad.

SUPER-TRAGEREA PREMIILOR DE FIDELITATE

Talon de participare

Numele..... Prenumele.....

Adresa.....

.....

● La concurs pot participa (cu un număr nelimitat de taloane) atât abonații cât și cititorii care cumpără ziarul de la chioșcuri.

● Decupați talonul, aduceți-l vineri, 17 decembrie, ora 18, pe platoul din fața Primăriei Arad și introduceți-l în urna special amenajată.

UN MARE NUMĂR DE PREMII-SURPRIZĂ VĂ AȘTEAPTĂ

MULȚUMIRI

Articolul „Pentru că este surdo-mută, o tânără este condamnată la foame și frig", apărut în ziarul „Adevărul", în data de 20 noiembrie a. c., prezenta situația grea în care se află Iuliana Laczko. La doar 34 e ani, Iuliana trăiește din mila oamenilor. Datorită handicapului său, nimeni nu-i oferă un loc de muncă, deși a absolvit Școala generală specială pentru surzi din Sibiu. Este specializată în confecționer îmbrăcăminte croitorie și confecționer pensule.

În urma prezentării cazului în presă, mai mulți oameni de suflet au venit în sprijinul tinerei femei. Printre ei se numără și S.C. Esparo Forest S. A., reprezentată prin dl. Viorel Goian, director general și dl. Mihai Stan Nițescu. Aceștia au ajutat-o pe Iuliana cu patru tone de lemne în valoare de aproximativ 2.500.000 de lei.

Prin intermediul ziarului nostru Iuliana Laczko mulțumește tuturor pentru sprijinul acordat, și speră că cineva îi va oferi un loc de muncă pentru a-și asigura singură traiul.

MADIANA MICAN

Premieră

„SUFLETE CURATE", LA „ART STUDIO"

Este probabil foarte dificil să realizezi un spectacol al trăirilor, însă și mai dificil este să vorbești despre un astfel de spectacol. Ultima premieră ART STUDIO - **Suflete curate**, de Ioan Peter, după V,. Șukșin - a oferit celor prezenți în 10 decembrie, la Teatrul Vechi, șansa de a recupera o stare de spirit pierdută sau ascunsă în niște zone aproape uitate ale ființei. Cele 4 piese care alcătuiesc

spectacolul: **Suflete curate, Microscopul, Cosmosul, sistemul nervos și o bucată de slănină și Vanea tu aici** - apar ca niște incizii în sufletele unor oameni simpli (preferații lui Șukșin), pentru care viața înseamnă griji, muncă și votcă. O soție își așteaptă bărbatul plecat cu lunile la muncă, un tată se vede neputincios în fața grijilor vieții și a cicălelilor soției și fiicei, un tânăr își împărtășește aspirațiile naive spre cunoaștere unei tinere mahmure și un băiat de la țară încearcă să deprindă trucurile de pe un platou de filmare... Eroii lui Șukșin sunt spontani, plini de viață, histrionici, imaginativi. Ei depășesc starea de conflict nu rezolvându-l, ci gravitând ludic în jurul lui și, în cele din urmă, adaptându-se.

Spectacolul realizat de Ioan Peter mărturisește pe viu despre eroii lui Șukșin, ni-i arată așa cum sunt, fără disimulări, dar și fără forțări patetice. Este un spectacol care impresionează prin estetica imaginilor, prin minuțiozitatea cu care regizorul a cizelat cele mai mărunte detalii de formă. Nu am detectat nici cea mai mică urmă de amatorism (în sensul peiorativ al cuvântului) în montarea lui Ioan Peter. Tenta de mise-en-abîme din ultima scenă (**Vanea tu aici**) este susținută retrospectiv prin legato-urile dintre scene. Mașinăria teatrală este demontată în această ultimă scenă - când își fac apariția Personaje aparținând Platoului de filmare și, în mijlocul lor, Vanea, omul de la țară, invitat să joace în film. Personajul Vanea nu exprimă atât incompatibilitatea între omul simplu și sofisticăriile lumii moderne, cât incompatibilitatea trăirii directe cu artificialitatea filmului/teatrului.

Între cele patru piese se remarcă **Microscopul**, prin verva cu care joacă actorii (potriviți perfect personajului interpretat), prin răsturnările comice de situație și prin felul în care personajele se adaptează la aceste schimbări. Actorii trupei Art Studio fac față cel puțin onest personajelor întruchipate. Sunt unii la care este evidentă plăcerea de a juca și talentul înnăscut (Andrei Elek, Luana Botaș), iar alții care impresionează prin profesionalismul interpretării (Laura Ilea, Alin Flămânzeanu). Ca ansamblu, cei zece actori funcționează perfect. Le mulțumim și lor și lui Ioan Peter pentru această bucurie pe care au reușit cu siguranță să o transmită publicului prin spectacolul **Suflete curate**.

CĂTĂLINA LATU

ÎN FLAGRANT

Gardienii publici de pe raza comunei Ghioroc l-au reținut și predat organelor de poliție pe Ples Liviu, în vârstă de 32 ani, cu domiciliul în Ghioroc, în noaptea în care acesta a pătruns forțat în domiciliul unei bătrâne, obligând-o la raporturi sexuale. Tot în această săptămână, gardienii publici de serviciu la o societate cu capital privat străin i-au surprins pe Vlas Eduard Hortenzin, din Arad și Sferdea Aurelian, tot din Arad, care încercau să sustragă cu autoturismul primului dintre aceștia cantitatea de 100 kg cablu de cupru. Au fost predați organelor de poliție. La H.C.L. nr. 71/1997 s-a încheiat proces-verbal lui Ban Constantin, din com. Tilișca, jud. Sibiu, pentru trecerea pe spațiul verde și lui Ambro Gheorghe, din Arad, care a construit cotețe pentru animale de casă, fără aprobarea colocatarilor. La Legea nr. 12/1990 au fost sancționați contravențional, pentru comercializarea lemnelor de foc în alte locuri decât cele autorizate, Covaci Emanuel și Stoica Bobi, ambii din Arad. La Legea nr. 61/1991 au fost sancționați contravențional, pentru refuz de legitimare, Penea Ioan Dobre și Turturica Ovidiu, din Arad.

S. G.

Ilustrată pe adresa Primăriei

Odată cu venirea sărbătorilor de iarnă, magazinele și-au împodobit vitrinele și...atât. Pentru că mizeria din jurul lor nu interesează pe nimeni. Este și cazul spațiului din spatele magazinului Auto Moto din zona Stației CFR, spațiu care te întâmpină cu o imagine de coșmar. Oare ce-o zice Moș Crăciun? Dar, Primăria, proprietara spațiului cu pricina?

A. B.

MODIFICĂRI LA UNIVERSITATEA „AUREL VLAICU" ARAD

La mijlocul lunii octombrie la Universitatea „Aurel Vlaicu" din Arad a sosit Hotărârea de Guvern în care se specifica faptul că Facultatea de Inginerie și Științe Economice se va desființa urmând să funcționeze în loc două facultăți distincte: Facultatea de Științe Economice și Facultatea de Inginerie. Astfel, Universitatea „Aurel Vlaicu" va avea trei facultăți distincte alături de cele două amintite mai sus funcționând în continuare și Facultatea de Teologie. Cele două facultăți nou înființate vor avea consilii de conducere distincte. Primele alegeri se vor face la 17 decembrie când se vor desemna șefii de catedră. La Facultatea de Inginerie este decan Popa Petre iar la Științe Economice Marius Herbei este decan interimar. „Structura de conducere a Universității a rămas aceeași" - ne-a spus directorul administrativ al Universității „Aurel Vlaicu", **Florin Turcaș**.

BOMBELE DIN BUCĂTĂRIE

Odată cu venirea frigului, oamenii apelează la fel de fel de surse de căldură. Una dintre ele: aragazul cu butelie. Din nefericire, pentru că nu s-a ținut cont de unele reguli de bază în folosirea și montarea buteliilor de aragaz, s-au produs incendii și explozii devastatoare.

Tocmai pentru asta, dl. lt. col. Ioan Sechel, șeful Biroului inspecției pentru prevenirea incendiilor din cadrul Grupului de pompieri **„Vasile Goldiș"** din Arad atrage atenția că este necesară respectarea unor reguli elementare:

● Nu depozitați buteliile de aragaz în boxe, debarale, subsoluri, dormitoare, la o distanță mai mică de doi metri de sursele de căldură.

● Se interzice folosirea buteliilor fără regulator de presiune, cu garnituri deteriorate, cu furtun de cauciuc ce prezintă crăpături sau fără a fi prevăzut la capete cu coliere metalice.

● Distanța între butelii și aragaz să fie mai mare de un metru.

● Verificarea etanșeității buteliilor de aragaz se face cu emulsie de apă și săpun și nu cu flacără deschisă de la chibrite, brichete etc.

● Aprinderea focului la aragaz se face pe principiul „gaz pe flacără".

● Este interzisă transferarea gazului de butelie în recipiente improvizate.

Reamintim că, la începutul anului, pe strada Ardealului din Arad, din cauza unei garnituri uzate, au avut loc scăpări de gaz. Casa lui I.V. era să fie devastată în întregime de flăcări.

Cu câtăva vreme înainte, I. P. de pe strada Cuza Vodă din Arad a fost și mai ghinionist. Tot ca urmare a scăpărilor de gaz ale buteliei, în bucătărie s-a format amestec exploziv. A urmat o explozie puternică. Pereții casei au fost dărâmați, planșeul prăbușindu-se peste cinci persoane care au fost grav rănite, suferind în plus și arsuri grave ...

Așadar, nu-i de glumit!

ÎN PLINĂ CONFUZIE POLITICĂ, RADU VASILE CEDEAZĂ

PREȘEDINTELE EMIL CONSTANTINESCU L-A REVOCAT DIN FUNCȚIE PE RADU VASILE ȘI A NUMIT UN PREMIER INTERIMAR

Președintele Emil Constantinescu a decis, luni noaptea, revocarea din funcție a primului ministru Radu Vasile și l-a desemnat pe ministrul Muncii și Protecției Sociale, Alexandru Athanasiu, în funcția de premier interimar.

În continuare, redăm integral declarația purtătorului de cuvînt al Președinției, Răsvan Popescu:

"Conform Constituției României, președintele este dator, în baza articolului 80, să vegheze la buna funcționare a autorităților publice.

Președintele României a constatat că primul-ministru Radu Vasile se află în imposibilitate de a-și exercita atribuțiile, datorită demisiei majorității membrilor Guvernului, ceea ce pune Guvernul în imposibilitatea de a funcționa.

În același timp, președintele României a luat act de faptul că toate partidele din coaliția guvernamentală, care au fost consultate, în conformitate cu articolul 102 din Constituție, cu ocazia desemnării domnului Radu Vasile în calitate de prim-ministru, i-au retras acestuia sprijinul politic.

În această situație, în baza articolului 106, alineat 2, coroborat cu articolul 105 din Constituția României, președintele României l-a revocat din funcție pe domnul Radu Vasile prin decretul nr. 426/13 decembrie 1999. Drept urmare, în baza articolului 106, alineat 2, din Constituția României, președintele României l-a numit, prin decretul nr. 427/13 decembrie 1999, pe domnul Alexandru Athanasiu, ministrul Muncii și Protecției Sociale, în funcția de prim-ministru interimar, pentru a îndeplini atribuțiile primului-ministru pînă la formarea noului Guvern.

Președintele României a cerut miniștrilor demisionari să-și exercite în continuare atribuțiile ministeriale pînă la formarea noului Cabinet. Miniștrii demisionari au acceptat să-și reia activitatea în Guvernul interimar condus de domnul prim-ministru interimar, Alexandru Athanasiu."

NOUL PREMIER VA APARȚINE TOT PNȚCD

Liderul țărănist Ion Diaconescu a declarat, marți, că viitorul prim-ministru va aparține PNȚCD și că repartizarea posturilor în noul Guvern se va face conform algoritmului politic.

Ion Diaconescu a apreciat că nu vom asista la "o criză politică de amploare", exprimîndu-și speranța că în scurt timp se va găsi o soluție pentru rezolvarea situației.

Președintele PNȚCD și membrii Biroului de Conducere, Coordonare și Control îl vor desemna pe viitorul premier dintre următorii candidați: Mircea Ciumara, Ulm Spineanu, Constantin Dudu Ionescu și Radu Sîrbu, a anunțat, marți, liderul țărănist Ion Diaconescu.

A FOST FORMAT GRUPUL DE INIȚIATIVĂ AL GRUPULUI POPULAR DIN PNȚCD

Radu Vasile a declarat, marți seara, după întîlnirea cu parlamentarii care îl susțin, că "s-a închegat grupul de inițiativă al Grupului Popular din PNȚCD".

"Această inițiativă are în vedere întărirea unității partidului, în condițiile în care s-au înregistrat în ultimul timp o încălcare gravă a Statutului partidului, o derogare de la organismele specifice, democratice ale unui partid, precum și o serie de abuzuri și chiar ilegalități, care sunt opera unor acțiuni arbitrare voluntare", a spus Radu Vasile. El a arătat că acest grup se bazează "pe o ideologie specifică ,partidelor populare din Europa" și pe un program "la care se lucrează și care va fi cunoscut ulterior". În același timp, a spus Vasile, "grupul își va fixa decizia de vot în Parlament", după negocieri în interiorul PNȚCD sau cu lideri ai coaliției guvernamentale. În opinia lui Radu Vasile, înființarea Grupului popular "nu poate fi în nici un fel interpretată ca o formulă de disidență", scopul său fiind de a asigura o mai bună eficiență într-o perioadă dificilă, mai ales în perspectiva alegerilor, fie ele la termen sau anticipate.

El a arătat că detaliile cu privire la modul de organizare a grupului, de la purtător de cuvînt pînă la alte elemente, vor fi prezentate ulterior, iar următoarea ședință a grupului va avea loc joi.

Întrebat cum se împacă doctrina Grupului cu cea a PNȚCD, Vasile a spus că doctrina populară este doctrina creștin - democrată.

RADU VASILE RENUNȚĂ...

Radu Vasile a anunțat, marți seara, că renunță să mai conteste înlocuirea sa din funcția de premier și că este hotărît ca de luni să-și reia activitatea de senator, dar nu va renunța la funcția de secretar general al PNȚCD.

Vasile a declarat că, în pofida încălcării Constituției, nu dorește să prelungească starea de instabilitate la nivelul Guvernului. "Mi s-a făcut lehamite pur și simplu. Nu-mi dau demisia pentru că sunt prim-ministru constituțional, dar nu doresc să folosesc acest lucru și să creez o permanentă instabilitate și suspiciune că aș urmări cu orice preț un scaun care mi-a fost transferat într-o manieră constituțională. Nu mă pot lupta nici cu președintele, nici cu liderii de partid. Îi asigur pe mulți că voi fi un senator extrem de activ, dar atrag

atenția că în Senat coaliția guvernamentală nu mai are majoritate. Va fi o situație dificilă din toate punctele de vedere", a spus Vasile. Radu Vasile a afirmat că nu se consideră suspendat din funcția de secretar general al PNȚCD, întrucît a fost învestit în această funcție de Congresul partidului.

El a mai arătat că, în cazul în care există un loc disponibil, ar accepta să ocupe și o poziție în delegația parlamentară la Consiliul Europei, al cărui președinte a fost înainte de a fi numit premier.

PDSR SE RETRAGE

PDSR a decis să se retragă temporar de la lucrările Senatului și Camerei Deputaților pînă la rezolvarea pe cale constituțională a crizei politice declanșată de instituția prezidențială, împreună cu partidele din coaliția majoritară, prin revocarea lui Radu Vasile din funcția de premier, a declarat, marți, președintele PDSR, Ion Iliescu, după ședința Biroului Executiv Central al partidului.

PDSR consideră că această criză politică trebuie rezolvată pe cale constituțională în Parlament, iar singura procedură permisă de Constituție este moțiunea de cenzură.

PDSR consideră că ieșirea din actuala criză se poate asigura prin alegeri anticipate pregătite de un guvern de specialiști. În cazul în care se persistă în starea de nelegalitate, prin încălcarea prerogativelor Parlamentului, PDSR va lua în considerare, inclusiv, declanșarea procedurii de suspendare a președintelui. În cazul în care Radu Vasile și-ar da demisia din funcția de premier, PDSR va renunța cel mai probabil la acțiune pentru că dispare obiectul disputei.

Presa străină comentează criza politică din România

Demisia a șapte miniștri ai Cabinetului Vasile a antrenat România într-o criză politică a cărei declanșare a fost amînată pînă după summit-ul UE de la Helsinki, unde s-a decis invitarea țării la negocieri de aderare, comentează "Wall Street Journal Europe", într-un scurt articol intitulat, ironic, "Revolta din decembrie".

Potrivit aceluiași cotidian, criticii premierului Vasile, inclusiv președintele Emil Constantinescu, consideră că Vasile a făcut prea puțin pentru a menține unitatea coaliției guvernamentale - minată de dispute între și în cadrul celor cinci partide componente - și pentru a pregăti mai bine economia în declin a țării de aderare la UE.

La rîndul său, "Financial Times" arată că insatisfacția din interiorul coaliției de la putere datează de luni de zile, în condițiile în care îngrijorarea opiniei publice față de slaba performanță economică a țării a dus la creșterea popularității principalului partid de opoziție, PDSR. Totuși, politicienii din coaliție au decis să amîne exprimarea publică a poziției lor față de Radu Vasile pînă ce summit-ul UE de la Helsinki va fi aprobat candidatura României pentru începerea negocierilor de aderare.

Demisiile miniștrilor au pus în evidență, în afară de nemulțumirile unor membri ai PNȚCD față de activitatea lui Radu Vasile, și divergențele mai vechi din cadrul partidului, dintre aripa condusă de Radu Vasile și elementele mai tradiționaliste. Analiștii apreciază că, dacă Vasile va fi constrîns să demisioneze, există riscul ca partidul să se scindeze și să ia ființă o nouă formațiune politică în jurul premierului demis.

PNȚCD deține 112 din cele 485 de locuri din Parlament, în timp ce restul partidelor din coaliție dețin 164 de locuri, amintește "Financial Times".

MIERCURI, 15 DECEMBRIE 1999

TVR 1

7,00 Matinal național
9,00 TVR Iași
10,00 Dor - rel.
10,30 Scuzați! Pardon! Mersi! - rel.
11,00 TVR Cluj-Napoca
12,00 Punct ochit - rel.
13,00 TVR Timișoara
14,00 Jurnal
14,15 CiberFan
14,30 Evrika!
15,00 Memorialul Timișoara, decembrie 1989 - rel.
16,00 Ecoturism
16,30 Medicina pentru toți
17,00 Hora satului ...
17,30 Impas în doi
18,00 Corect!
18,05 Jumătatea ta
19,00 Avanpremieră Știri
19,05 Decembrie '89 - 10 ani
19,10 Sunset Beach - s.
20,00 Jurnal * Meteo * Sport
20,55 30 de rânduri pentru un delict - dramă, Italia, 1998, ultima parte
22,40 În flagrant
23,15 Jurnalul de noapte
23,30 Cafe Corso
0,30 Lumea dansului

TVR 2

7,00 Santa Barbara - rel.
7,45 Obsesia - s.
8,30 Curier de ambele sexe - rel.
9,15 Care pe care - rel.
10,00 Limbi străine: franceză
10,25 Veni, video, vici! - rel.
10,40 Auto-stop - rel.
11,15 Puls 2000 - rel.
12,00 Comorile adâncurilor-r.
13,00 Desene animate
14,00 Dialog - Emisiune în limba maghiară
14,45 Santa Barbara - s.
15,30 Știri
15,40 Trupa DP 2
16,15 Veni, video, vici!
17,15 Curier de ambele sexe
18,00 Care pe care!
18,40 Se întâmplă acum!
19,00 Știri
19,10 Știri bancare
19,30 Căsătorie cu repetiție - comedie, România, 1985, cu Mircea Diaconu
20,50 Videoclipuri
21,00 Călătorind prin țară
21,15 Mituri și istorie
22,00 Alfred Hitchcock prezintă... Ultimul legământ - s.
22,50 1989 - zece ani după...
22,55 Un cântec pentru fiecare
23,00 Retrospectiva premiilor APTR, 1994
23,55 Nocturna
0,05 Limbi străine: germană

PRO TV

7,00 Pro TV e al tău!
10,00 Tânăr și neliniștit - s.
10,50 Ultima frontieră - s.
11,45 Pensacola - s.
12,30 O căsnicie perfectă - s.
12,55 Știrile Pro TV * O propoziție pe zi
13,05 Babylon V - s.
13,50 Ani de liceu - s.
14,15 Miracolul tinereții - s.
14,45 Familia Bundy - s.
15,15 Nisipurile din Miami - s.
16,10 Tânăr și neliniștit - s.
17,00 Știrile Pro TV
17,15 Știrile Pro TV Arad
17,30 Gustul succesului ep. 1
18,30 Dăruiești și câștigi
18,50 Chestiunea zilei
19,00 Știrile Pro TV
19,50 Chestiunea zilei
20,00 Academia de Poliție 5 - comedie, SUA, 1988
21,55 Știrile Pro TV
22,00 Chestiunea zilei
23,30 Știrile Pro TV
0,00 Criminaliștii - s.
1,00 Chestiunea zilei - rel.
2,30 Știrile Pro TV - rel.
3,00 Să mori de râs - s.
3,30 Avocații - s.
4,30 Galactica - s.
5,30 Suflet de femeie - s.
6,15 Nisipurile din Miami - rel.

TV ACASĂ

5,00 Guadalupe - s.
5,50 Iubire sfântă - rel.
6,45 Dragoste și putere - rel.
7,15 Acasă la bunica - rețete culinare - rel.
7,30 Căsuța poveștilor - rel.
8,15 Rosalinda - rel.
9,00 Înger sălbatic - rel.
10,00 Luz Clarita - rel.
10,45 Angela - rel.
11,30 Nimic personal - s.
12,25 În sfârșit, iubirea - rel.
14,15 Viața noastră - s.
15,00 Dragoste și putere - s.
15,30 Iubire sfântă - s.
16,30 Luz Clarita - s.
17,25 Vremea de acasă
17,30 Rosalinda - ultimul episod
18,30 Angela - s.
19,25 Vremea de acasă
19,30 Acasă la bunica - rețeta culinară a zilei
19,45 Desene animate
20,30 Înger sălbatic - s.
21,30 Sânge din sângele meu - s.
22,25 Vremea de acasă
22,30 Roxanne - dragoste, SUA/Canada, 1987
0,20 Dragoste și putere - rel.
0,45 Surorile - s.

ANTENA 1

7,00 Observator
8,00 Dimineața devreme
9,59 Decennium
10,00 Știri
10,10 Voi cuceri Manhattanul - s.
11,00 Mount Royal - s.
12,00 Baywatch Nights - s.
12,59 Decennium
13,00 Știrile amiezii
13,15 Pretender - s.
14,00 Decepții - s.
15,00 Răsfățata - s.
16,59 Decennium
17,00 Știri
17,25 Dragostea învinge - ep. 85, 86
18,59 Decennium
19,00 Observator
19,55 La mulți ani, Vouă!
20,00 Luptătorii - acțiune, SUA, 1995
21,59 Decenium
22,00 Observator
22,25 La mulți ani, Vouă!
22,30 Marius Tucă show
0,00 Twin Peaks - s.
1,00 Observator - rel.

PRIMA TV

7,00 Karaoke Show - rel.
8,00 Dimineața cu Prima - Magazin matinal * Meteo, muzică, revista presei, bucătăria zilei
12,00 Celebri și bogați - rel.
13,00 Politica de mâine - rel.
15,00 Bilanț - rel.
15,30 Vacanță à la Petrișor - rel.
16,00 Viața în direct, cu Răzvan Tucaliuc
17,00 Celebri și bogați - s.
18,00 Focus * Sport * Meteo
18,55 Clip Art
19,00 Karaoke show
20,00 Comisarul Rex - s.
21,00 CI5 Profesioniștii - s.
21,30 Apel de urgență
22,00 Clip Art - rel.
22,05 Focus
22,30 Revista presei
23,35 Politica de mâine
0,30 Luptătorul kung fu din umbră - acț., China, 1986
2,00 Focus - rel.

TELE 7 ABC

7,00 Știri
7,10 Bună dimineața, România!
9,00 Omul și natura - rel.
10,00 Știri
10,30 Dintre sute de ziare - rel.
11,15 Cutia Pandorei - rel
12,00 Dincolo de stadion - rel.
13,30 Documentar - rel.
14,00 Globetrotter - rel.
15,00 Știri
15,30 Post Meridian
17,00 Medici la datorie - s.
18,00 Omul și natura - s.
19,00 Secția de poliție - es.
20,00 Telejurnal
20,30 Documentar
21,00 Dintre sute de ziare

TV ARAD

8,00 Știri TVA - rel.
8,30 Divertisment
9,50 Anunțuri
10,00 ANTENA 1
17,25 Divertisment
18,00 Emisiunea în limba bulgară
18,20 Anunțuri
18,30 Știri TVA
19,00 ANTENA 1
20,00 Club T
21,20 Anunțuri
21,30 Știri - rel.
22,00 ANTENA 1
În continuare programul este identic cu cel al Antenei 1

TV INTERSAT

8,55 Deschiderea programului
9,00 Intersat Music
9,30 Crima de la miezul nopții - film, rel.
11,00 Știrile Intersat
11,30 Dulce ispită - s.
12,15 Obiectiv economic
12,30 Șoaptele care prevestesc moartea - film, rel.
14,00 Aradul prin gaura cheii - rel.
15,30 Emisiune în lb. germană
16,00 Câte ceva despre dragoste - film
17,30 Underdog Show - desene animate
18,00 Deșertul vorbește - s.
18,25 Comorile lumii
18,45 Știrile Intersat
19,20 Dulce ispită - s.
20,05 Mistere, farmece și miracole - s.
20,30 Amintiri din anii 1971 - doc.
21,30 Provocarea naturii - s.
22,00 Trucurile afacerilor - film
23,30 Știrile Intersat
0,00 Erotica

HBO

10,00 Jackie și Dawn - comedie, SUA, 1998
11,45 Cavaleri de onoare - acțiune, SUA, 1997
13,15 Războinicii stelari - d.a.
13,45 Răpirea - comedie, SUA, 1996
15,15 Tango - dramă, Spania, 1998
17,15 Totul despre sex - s.
17,45 Pacientul englez - dramă, SUA, 1996
20,30 Drumul spre Hollywood - dramă, SUA, 1997
22,00 Stargate - s.
22,45 Ucigași de schimb - acțiune, SUA, 1998
0,15 Ochi pentru ochi - thriller, SUA, 1996

ATOMIC TV

7,00 Selector
10,25 Reactor - rel.
10,30 Cinematomic - rel.
11,00 Atomix cu Dinu - rel.
14,00 Interactiv
15,55 Reactor - știrile zilei
16,00 Rockada - rel.
17,00 Selector - muzică non-stop pe toate gusturile
19,00 Atomix cu Tudor
21,55 Reactor - știrile zilei
22,00 Atomic Café
22,30 Cybernet
23,00 Metropolis
0,00 Insomnia

RADIO ARAD & RADIO CONTACT (99,1 MHz)

5,00-8,00 Lupta cu somnul; 8,00-10,00 Bună dimineața, Arad!; 10,00-12,00 Contact FM; 12,00-14,00 Pulsul zilei; 14,00-16,00 Contact FM; 16,00-17,30 Dedicații muzicale; 17,00-18,30 Jocul muzelor; 18,30-19,00 Radio Magazin Deutsche Welle; 19,00-19,30 Bună seara, Arad!; 19,30-20,00 Viața spirituală; 20,00-22,00 Seară de seară; 22,00-0,00 Fair play; 0,00-1,00 La ceas de blues în delfinariu

RADIO PRO FM (92,1 MHz)

0,00 - 5,00 MUZICĂ; 5,00 - 6,00 Buletin de știri la fiecare sfert de oră; **6,00 - 7,00 RONDUL DE DIMINEAȚĂ** - INFO PRO cu Dan Apostol și Laura Călăceanu; **7,00 - 10,00 PRO FM PÂNĂ LA 10** cu Flavius Esnicar; **10,00 - 13,00 MIHAI CU NOI** cu Mihai Dobrovolschi; **13,00 - 14,00 „13-14 CU ANDREI"** cu Andrei Gheorghe; **14,00 - 17,00 ORAȘUL SUB LUPĂ** cu Cătălin Lăpușcă; **17,00 - 19,00 STAR STATION MIX** cu Mihai Gurei; **19,00 - 21,00 ASCULTĂ-ȚI MUZICA** cu Călin Gheorghe; **21,00 - 22,00 PRO FM EXPLORER** cu Niki Stanciu; **22,00 - 24,00 RONDUL DE NOAPTE** cu Răzvan Exarhu

RADIO TIMIȘOARA

6,00 Ceasurile dimineții; 8,00 Muzică populară cu dedicații; 9,00 Cânt din suflet; 10,00 Radio circuit; 11,00 Gramofon; 12,00 Miez de zi la polul vest; 13,00 Emisiune în limba germană; 14,00 Emisiune în limba maghiară; 15,00 Emisiune în limba sârbă; 16,00 Radio cocktail; 18,00 Actualitățe radio; 18,10 Bilet de voie; 20,05 Călătorie în lumea poveștilor; 20,15 Autohton pop-rock; 21,00 Curierul de seară; Știri 6,00; 7,55; 9,00; 11,00; 12,55; 17,00; 18,00; 20,00; 21,00; 21,55. **Radio Jurnal**: 7,00; 16,00; 19,00

RADIO SEBIȘ

6,00 Matinal „21"
9,00 Alo, tu alegi!
10,00 Cafeaua de zece
12,00 Magazin „21"
14,00 Astăzi te sărbătorim - muzică populară și dedicații
15,00 Secvența „21"
18,00 La mulți ani! - dedicații muzicale
19,00 V.I.P.
20,00 Expresul de seară
22,00 Club „21"
0,00 92,1 Insomnii

Politicienii români - despre criza guvernamentală

Jocul de-a politica inițiat de țărăniști s-a lăsat cu demitere de premier. Eșichierul politic românesc s-a mai tulburat odată într-un moment total nepotrivit. Ce cred despre criză politicienii noștri de diverse culori? Aflați în declarațiile care urmează:

Mihai Calimente - deputat PNȚCD

Se va ajunge la un compromis în partid

„Radu Vasile cere aplicarea procedurilor constituționale, adică introducerea unei moțiuni de cenzură. Referitor la art. 106 din Constituție, primul ministru nu poate fi schimbat decât în caz de boală. Ce putea face Radu Vasile? Să numească alți miniștri. Chiar dacă nu erau validați.

Bănuiesc că, până la urmă, se va ajunge la un compromis în interiorul partidului. Lucrurile merg înainte și se va ajunge la un alt guvern. Această situație de criză mai poate dura o zi, două. Se va instaura un nou guvern. Din moment ce s-a pornit pe această cale, se va merge până la capăt. Nu știu dacă Radu Vasile va intenta un proces la Curtea Constituțională, dar nu cred că o va face. Părerea mea e că el trebuia să-și prezinte demisia."

Valeriu Tabără - președintele PUNR

„E necesar un nou guvern"

În primul rând, țara nu ar fi avut nevoie de un asemenea moment și mai ales de o asemenea procedură anormală. Dar trebuie să recunoaștem că acțiunea de demitere a primului-ministru este în cadrul constituțional.

Degeaba se încearcă înlocuirea primului-ministru, dacă nu se înlocuiește întreaga echipă guvernamentală. E nevoie de un nou guvern, mai activ, cu oameni care să răspundă cerințelor actuale. Dacă rămân aceiași miniștri, practic nu se va realiza nimic pentru că se urmăresc mai mult scopuri personale sau de grup.

Teodor Meleșcanu - președintele ApR

„A fost încălcată Constituția"

Suntem foarte îngrijorați pentru că a fost declanșată, în mod irresponsabil, o criză politică gravă, care ne poate arunca în haos. Mie mi se pare absurd ca rivalitățile din cadrul unui partid, fie el și de guvernământ, să conducă la o astfel de criză politică.

Noi nu am fost un susținător al guvernului Radu Vasile, a cărui demisie am solicitat-o de mai multe ori. Modul în care a fost însă schimbat crează un precedent periculos pentru că se încalcă normele Constituției României și se neglijează total adevăratele probleme ale oamenilor.

După părerea mea, va fi afectată grav imaginea României și percepția asupra stabilității politice la noi în țară.

În momentul de față, în opinia noastră nu există decât două soluții: fie se face un efort pentru a investi un guvern credibil și eficient, cu un program foarte clar, pe care actuala majoritate să și-l asume, fie se optează pentru alegeri anticipate. Noi optăm pentru prima variantă, fiindcă suntem în pragul iernii, cu destule probleme sociale. Dubiul meu este dacă actuala coaliție are această capacitate.

IOAN IERCAN
ȘERBAN POPESCU
Foto: **MARCEL CANCIU**

„MONUMENTUL REVOLUȚIONARILOR DE LA ARAD ESTE O ABERAȚIE"!

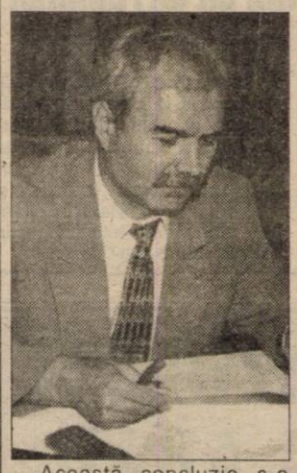

Această concluzie s-a desprins în urma conferinței de presă organizate de către PD Arad. **„Monumentul este cât se poate de prost amplasat, iar realizarea lui artistică este îndoielnică".** Democrații locali sunt de părere că piața din fața Primăriei nu trebuia mutilată în asemenea hal, monumentul putând fi amplasat în fața Băncii Naționale. Pe de altă parte, „sculptorul" Călărășanu din Timișoara este doar profesor de desen ... **„Monumentul este făcut la sărăcie, din sponsorizări și din obligații: evident, va ieși tot la fel, dar va mutila una dintre cele mai curate piețe centrale din țară. Timișorenii n-au acceptat să spargă Piața Operei."** Președintele Gheorghe Seculici a punctat: **„Nu revoluționarii arădeni sunt primii din țară care ridică un astfel de monument, ci CLM Arad este singurul din lume care a acceptat așa ceva."**

Legat tot de arhitectură, Gheorghe Seculici a răspuns criticilor venite din partea președintelui PDSR Avram Crăciun privind gâtuirea bulevardului în zona Boul Roșu: **„La acea vreme nu exista o legislație care să ne ajute. Oricât de prefect era Avram Crăciun, nu era suficient doar să arăți cu degetul pentru ca să croiești un bulevard peste o zonă privată."**

ACTIVISTUL DE PARTID

Nicu Iotcu, președintele tinerilor pedișți, este angajatul partidului. Se deplasează aproape zilnic în teritoriu și ține legătura cu filialele. Constatând această eficacitate organizatorică, se pare că liderii PD vor îmbrățișa inițiativa arădenilor la scară națională. Nicu Iotcu ne-a prezentat câteva date statistice privind situația PD în județul Arad: 25% dintre primarii arădeni sunt PD-iști, unu la sută dintre cetățenii cu drept de vot sunt membri de partid și 80% dintre viitorii candidați sunt deja stabiliți. Spre exemplu, pentru Primăria Aradului există, până acum, două solicitări (se pare că Emanoil Voicu și Lucian Atanasiu). Ne-a surprins inițiativa democraților de a întocmi o „Cartă albă" pentru toate localitățile județului, care să contabilizeze atât investițiile care se impun cât și modalitățile de atragere a unor credite nerambursabile.

INVESTIȚII DE PESTE ZECE MILIOANE DE DOLARI

Adrian Nițu ne-a prezentat situația la zi a Zonei Libere Curtici: **„Au fost trei licitații, s-au semnat 11 contracte (7 ha), iar investițiile aferente sunt până acum de peste zece milioane de dolari (700 de locuri de muncă). La primăvară va fi demarată o investiție de două milioane ECU la Aeroport, pentru linia cargo.**

DORU SINACI

PNR Arad îl citează pe Măgureanu:

„NIMIC NU ESTE ÎNTÂMPLĂTOR"

Conferința de presă de ieri, a organizației municipale a PNR, i-a oferit președintelui Alexandru Savici prilejul de a-l cita pe Măgureanu, care a spus că „nimic nu este întâmplător". Savici a reformulat ideea lui Măgureanu în contextul actualului „circ" guvernamental. În opinia sa, deznodământul era previzibil, având în vedere lupta subterană între Emil Constantinescu și Radu Vasile pentru fotoliul de președinte al PNȚCD. • Mergând mai departe pe linia citatelor, Savici i-a dat dreptate și lui Silviu Brucan care a spus imediat după revoluție că românii au nevoie de cel puțin 20 de ani pentru a-și schimba mentalitatea. • „Complicațiile pe plan economic au răbufnit și pe plan politic", spune Savici, care este de părere că măsurile fiscale propuse de către Remeș nu au nici un suport economic și tocmai din această cauză Remeș a făcut pasul înapoi.

• Radu Buda, avocat, președinte al organizației de tineret, ne-a informat că din 16 viitori candidați pentru consiliile local și județean, șase au vârsta sub 30 de ani. • Veronica Ardelean, purtătoarea de cuvânt a organizației, a invitat presa la centrele de vârstnici din Aradul-Nou, unde - prin sponsorizare PNR - mai mulți elevi vor merge cu colindul, joi și vineri.

S. TODOCA

MULȚUMIM DIN „INIMĂ PARTIDULUI!

(Urmare din pagina 1)

Pe de altă parte, talibanii n-au avut diplomația necesară pentru a comunica cu premierul și i-au răspuns cu aceeași monedă. Premierul a fost atacat din interiorul partidului, mai ales prin Remus Opriș. În același timp, raporturile dintre premier și președintele Emil Constantinescu s-au deteriorat considerabil. Cauzele sunt diverse, dar cea mai importantă ar fi lupta pentru șefia partidului. Să mai adăugăm că nici președintele Constantinescu n-a ținut aproape de partid, așa că imaginea fostului monolit de pe vremea lui Coposu s-a spart în țăndări. Cel puțin trei centre de interese are partidul: talibanii, grupul de la Brașov și Cotrocenii. Trei, Doamne, și toți amatori de politică.

Și aceasta este cea mai gravă acuzație care se poate aduce PNȚCD. Pentru că disoluția partidului se repercutează asupra țării. Să nu uităm că acest partid în degringoladă ese principalul partid al coaliției de guvernare. Acest partid trebuie să dea tonul în conducerea destinelor națiunii. Cum e condus partidul, așa e condusă și țara. Iar lucrurile acestea se cunosc demult. Nu mai e nici o taină pentru nimeni că în interiorul PNȚCD luptele sunt la cuțite, iar criza actuală e o consecință firească a acestor lupte.

Și n-ar mai trebui să ne mire criza și din alte considerente. Doar s-a scris în presă de o bună bucată de vreme că se așteaptă depășirea momentului Helsinki pentru schimbarea premierului. Acest lucru îl știa toată lumea. Inclusiv premierul. Numai că atât Radu Vasile cât și gruparea adversă din partid au dovedit o lipsă totală de profesionalism. Este clar că, din punct de vedere politic, premierul trebuia să fie schimbat: s-a făcut un simulacru de reformă, fapt ce a adus reproșuri din partea organismelor internaționale; premierul nu mai este susținut de o parte reprezentativă a partidului din care face parte; premierul nu mai asculta de partid și-și făcea propria politică; mișcările sociale au ca obiectiv inclusiv schimbarea premierului și pacea socială e mult prea importantă acum, după momentul Helsinki. Toate aceste considerente și altele clamau schimbarea premierului.

Atâta doar că această schimbare trebuie făcută amiabil, prin compromis între părțile în conflict. Talibanii trebuia să ofere ceva în schimbul demisiei premierului. Încăpățânarea acestora a generat încăpățânarea premierului.

Consecințele sunt catastrofale pentru partid și destul de grave pentru țară. Partidul ar putea ajunge la o nouă scindare și asta ar însemna dispariția sa momentană de pe eșichierul politic. Apoi, în eventualitatea numirii unui nou premier, nu se știe dacă acesta va trece proba de foc a votului din parlament, pentru că 40 de parlamentari sunt alături de Radu Vasile. Și chiar dacă noul guvern ar trece prin parlament, tot aceiași 40 de parlamentari țărăniști ar putea face destule șicane coaliției. S-ar guverna pe muchie de cuțit într-un moment când țara are nevoie de stabilitate.

Cert este că occidentalii ne-au întins o mână să ne salveze din prăpastie, iar noi răspundem prin lupte politice de mahala și inconștiență condamnabilă. Țărăniștii, impotenți și depășiți de situații, fac experimente politicianiste cu propria țară, transferând criza politică din partid în ograda întregii țări.

Dacă criza nu se rezolvă până la Anul Nou, României i se poate ura pe bună dreptate La mulți ani! În sensul că până la aderarea în UE vor trece mulți, mulți ani. Așa că, drept mulțumire, să cântăm ca pe vremuri: Mulțumim din inimă partidului (țărănist)!

CONCERT DE COLINDE ȘI OBICEIURI DE CRĂCIUN

Consiliul Județean Arad, orchestra „Rapsozii Zarandului", Fundația cultural-umanitară „Gheorghe Zamfir", cotidianul „Adevărul" organizează vineri, 17 decembrie 1999, la orele 17, pe platoul din fața Palatului administrativ, un concert de colinde și obiceiuri de Crăciun. Invitat de onoare al spectacolului este celebrul taragotist **Dumitru Fărcaș**.

Realizatorul Petrică Pașca a inclus în program alături de grupul de colindători și orchestra populară „Rapsozii Zărandului", Pițărăii și colindătorii din Secaș, Colindătorii din Petriș - Corbești - Ôbârșia, solista de muzică populară Maria Petchescu, împreună cu un grup de colindători din județul Timiș, Grupul vocal-instrumental din Vârfurile.

În cadrul spectacolului va avea loc supertragerea premiilor de fidelitate organizată de ziarul „Adevărul".

CONCERTUL DE COLINDE AL TINERILOR MUZICIENI

Seria concertelor de colinde, găzduite de Filarmonica de Stat, este inaugurată anual, de Liceul de arte „Sabin Drăgoi". Pe bună dreptate, deoarece, prin tradiție, primii care pornesc în seara de ajun, cu colindatul sunt copiii. Concertul de duminică seara a fost mai mult, a fost chiar un spectacol, organizatorii rezervându-și libertatea de a reînnoi formula succesului.

In deschidere am ascultat „Gloria" pentru soliști, cor și orchestră, opus 589 de Antonio Vivaldi, partitură primită prin amabilitatea doamnei prof. Horvath Tunde, gestul dovedind că limbajul muzicienilor este unic. Interpretarea acestei pagini vocal-simfonice coroborează eforturile corului „Eutherpe" și orchestrei de cameră dirijate de profesorii **Crina Brad** și **Dan Boar**.

Între timp directorul liceului, **prof. Silvia Demian**, aranja în hol expoziția. Pe pupitrele pentru știme, acoperite cu ștergare românești se aranjau icoanele pe sticlă, realizate de Claudia Crișan, din clasa a XII-a B, cea care a făcut și oficiile de prezentator.

Pauza a fost tot un moment al spectacolului. Un grup de suflători și-au ocupat locul pe un podium amplasat în fața bustului lui Beethoven și au interpretat cunoscute cântece de Crăciun din repertoriul internațional.

Partea a doua a cuprins exclusiv colinde românești, inclusiv folclorice, cântate în dialect, păstrătoare ale purității sufletului românesc. Corul „Eutherpe", formație serioasă cu frumos palmares internațional, emoționează și convinge la fiecare ieșire în public. Emoționează prin calitatea vocilor, valoarea repertoriului și convinge prin știința cântului, starea indusă publicului fiind una de împăcare cu sine și de intrare în armonie cu lumea în așteptarea Bucuriei Nașterii Domnului.

Suita de surprize, una mai agreabilă ca cealaltă, s-a încheiat la ieșirea din sala de spectacole, când tinerii colindători au oferit publicului (sugestivă inversare de roluri) mere, nuci și vin într-o agapă creștinească sui generis.

DANA TODOR

SIMPOZION „ASTRA", LA CHISINDIA

Recent, la Chisindia s-a desfășurat un moment de mare sensibilitate românească, a VI-a adunare generală a Asociației pentru Literatura română și cultura poporului român (Astra), Cercul Chisindia, Despărțământul „Porțile Zarandului".

În organizarea deosebită a d-lui dr. Florin Bârnețiu, președinte, acțiunea a debutat cu vizitarea frumoasei văi a Păiușenilor, incluzând popasul din apropierea unei frumuseți naturale deosebite „Sfinxul Zărăndean".

La Biserica din Păiușeni, cu ocazia a 70 de ani de la sfințire, un grup de cinci preoți în frunte cu protopopul de Sebiș, Beniamin Ioja, a înălțat un Te Deum.

Într-un cadru natural deosebit la cabana de la Hurezu s-au susținut comunicările științifice, în prezența unei asistențe de rezonanță, a unor personalități culturale și politice, județene și locale, (G. Chiper, G. Pele, I. Gavrilă, M. Floruțiu, G. Feieș, I. Stan), preoți, profesori, ingineri, din zonă, altă asistență.

Comunicările științifice s-au ridicat la un înalt nivel de inedit și sensibilitate românească.

Cum ar fi: „Necunoscuta dăinuie, de strălucitor spirit românesc, pe piscuri zărăndene" (Dr. Florin Bârnețiu), „Flotila de monoxilă din zona Șindioara - Buteni" (Vitalie Munteanu), „Texte inedite privind mitul „trandafiru" al celor 13 generali - maghiari din 1848/49, păstrate în arhive" (O. Someșan), „Sufletul lancului decantat în spiritul zărăndean" (C. Avram), „Toponimia butinceană - expresie a continuității românești din zonă" (C. Vașca), „Unitate prin cultură și spirit românesc" (pr. V. Nan). Lucrarea preotului protopop Beniamin Ioja. „In memoriam - pp. preot Ioan Adam Brădean" a reliefat personalitatea celui ce a fost marele român, protopop de Sebiș, la un an după trecerea în eternitate.

Un moment cu totul deosebit, a fost omagierea de către dr. F. Bârnețiu, președinte al Despărțământului ASTRA - Zărand, a marelui român preot protopop Petru Bejan la împlinirea a 90 de ani de viață și 70 de ani de activitate în ASTRA.

Acțiunea s-a încheiat cu colinzi și cântece românești. A doua zi - 12 decembrie - în Chisindia, numeroase formații artistice din zonă au prezentat un program de o mare sensibilitate creștinească, de colinzi închinate D-lui Iisus Hristos!

Manifestările de la Chisindia - Păiușeni s-au înscris între cele mai importante ale Asociației ASTRA, din ultimii ani.

Pentru a ajunge la școală,

30 DE COPII MERG PE JOS PESTE 5 KM

Să parcurgi 5-6 km pe jos dimineața și tot atât și după-masa, în fiecare zi, este ceva care extenuează chiar și pe un om matur, dar atunci pe niște copii, care pentru a ajunge la cursuri, trebuie să facă acest lucru în fiecare zi?

În jur de 30 de copii din Șiad și Rogoz sunt obligați de împrejurări să parcurgă aproape șase kilometri pe jos pentru a ajunge la stația de autobuz. Și aceasta pentru că, spun ei, șoferul nu a vrut să intre după ei până în cel mai apropiat sat, care este Șiadul. „Nu vrea să intre după ei. Și vă dați seama cât de greu este pentru niște copii ca în fiecare dimineață și după-amiază, pe timpul acesta să meargă atâta drum pe jos," spune unul dintre părinți.

Mulți dintre ei merg la Școala generală din Craiva, iar alții chiar mai departe, la Liceul din Beliu.

Radu Torsin, directorul CTP, ne-a spus:„ Autobuzele au trasee fixe. Totuși, nu am știut despre situația din zona respectivă, pentru că nu ne-a informat nimeni. Vom vedea ce este de făcut." Cum ulterior nu l-am mai găsit pe dânsul pentru a vedea cum s-au rezolvat lucrurile, am vorbit, din nou, cu unul dintre părinții copiilor„A fost aici cineva de la CTP și ne-a promis că din ianuarie problema se va rezolva," spune dânsul. Să sperăm.

ANCA BUGARIU

Disperare (și) la Lipova

SUTE DE FAMILII AU RENUNȚAT LA CALDURA ȘI LA APA CALDA

Sărăcia i-a împins pe foarte mulți să renunțe la încălzire și la apă caldă. Nici lipovenii ce stau la bloc n-au făcut excepție. 280 de familii au depus cereri de debranșare. „Adică mai mult de jumătate din cei ce beneficiază de serviciile URBIS-ului (un fel de ARTERM al Lipovei)" ne-a declarat dl. Ionel Jichița, secretarul Primăriei Lipova.

Suma pe care trebuie să o plătească o familie, lunar, se ridică la peste 700 de mii de lei. Cum se descurcă oamenii, numai Dumnezeu știe. Cert este că URBIS-ul pierde bani cu nemiluita din cauza debranșărilor. Asta deoarece mulți au fost, puțini au rămas cei ce așeaptă agentul termic de la URBIS.

Dintre cei (puțini) rămași, 150 de familii pot beneficia de subvențiile pentru căldură. Ce au primit oamenii nu trebie să ne mire. Nici măcar praful de pe toba care s-a bătut pe toate drumurile că fericiți (?!) cei ce vor primi subvenții. Prostii! Pe lângă faptul că banii promiși nu sunt chiar atât de mulți, ei bine, nici măcar un lipovean n-a văzut un leu din subvenții.

„Formularele sunt pregătite. Banii nu i-am primit încă. Așteptăm" - ne mărturisește secretarul Primăriei. Da, dar până când? - se întreabă lipovenii, și pe bună dreptate.

N. OPREAN

ÎNCĂ 2500 DE ELEVI - MEMBRI ACR

Automobil Club Român - filiala Arad, a continuat zilele trecute acțiunea de atragere de membri simpatizanți prin școlile din municipiu. Astfel, reprezentanții instituției care oferă consultanță și facilități în domeniul auto, au împărțit carnete de membri simpatizanți elevilor din Școlile generale nr. 3, 20, 21 și celor din Liceul „Ghiba Birta". Directorul ACR - Arad, dl. Victor Jucu, ne-a spus că în lunile octombrie-noiembrie au devenit membri onorifici 2500 de elevi și studenți, iar de-a lungul întregului an, 4500. În mod normal, carnetul ACR costă 32000 de lei, însă elevii au devenit membri fără a plăti vreun ban. Este și un cadou făcut elevilor de ACR, în preajma sărbătorilor de iarnă.

F. NĂSTĂSACHE

HOTELUL „PARC" A FOST VÂNDUT

Ieri, a avut loc licitația pentru cumpărarea complexului hotelier din Arad „Parc". Licitația a fost câștigată de puternica firmă din Sibiu „Comtex", care și-a adjudecat complexul la suma de 29,5 miliarde de lei. Precizăm că firma „COMTEX" deține un lanț de magazine de profil și alte spații comerciale în Sibiu.

D. I.

Corul Liceului Pedagogic va susține

CONCERT DE COLINDE LA CATEDRALA

Corul Liceului Pedagogic „Dimitrie Țichindeal" (dirijor prof. Petru Jurița) va susține, joi, 16 decembrie, orele 17, un concert de colinde la Catedrala Ortodoxă (Piața Mare).

Iubitorii colindului tradițional românesc sunt invitați să participe la minunatele momente de înălțare spirituală, oferite de elevii acestei prestigioase școli arădene.

***

Corul Liceului Pedagogic „D. Țichindeal" va colinda în aceste zile la Inspectoratul Școlar, Prefectură, Primărie, Consiliul Județean, Tribunal, Direcția agricolă, Universitatea „V. Goldiș" și Universitatea „A. Vlaicu", Cotidianul „Adevărul", Poliție, Direcția piețelor, SIF Banat-Crișana.

De sărbători, la Nădlac

FESTIVALUL CÂNTECULUI POPULAR SLOVAC

Uniunea Democrată a Slovacilor și Cehilor din România, în colaborare cu orchestra populară „Salasan" din Nădlac, organizează în perioada 16-19 decembrie a.c., Festivalul cântecului popular slovac intitulat „Prin Nădlac este... ",ediția 1999. Festivalul a fost organizat cu sprijinul statului slovac care a finanțat întregul program. Pe scena Casei de Cultură din Nădlac vor evolua cântăreți de muzică populară slovacă din localitățile Bodonoș, Nova Huta, Stara Huta, Derna, Timișoara, Yukova, Nădlac și Aleșd.

Programul va mai cuprinde și prestațiile oaspeților din Ungaria (Békéscsaba și Komlos) și Iugoslavia (Bacsky Petrovac, Pivnica și Kysac). Cu acest festival folcloric organizatorii doresc să deschidă manifestările culturale prilejuite de sfintele sărbători de iarnă.

Anchetă „inflamabilă"

„SCURGERI" DE GAZOLINĂ DE LA VARIAȘ LA ARAD

Nu a dispărut bine mirosul benzinei și motorinei purtate voinicește de români la vecinii sârbi, că s-a și inventat o altă rețetă de îmbogățire rapidă. Veți vedea imediat cum se „scurg" tone de gazolină dinspre un sat timișorean, înspre Arad și alte orașe. Faptele relatate de un cititor anonim au fost verificate de subsemnatul la fața locului. Bineînțeles, „incognito", altfel riscam să fiu prins la mijloc de „mareea" albă sau roșie (depinde de culoarea gazolinei...).

CONSUMI MULT, PLĂTEȘTI PUȚIN

... Este, practic, visul oricărui cetățean, în acest dezastru economic. Astfel, unii conducători auto caută tot felul de chichițe și „învârteli", pentru a circula cu mașina mai mult, plătind mai puțin. Benzina, respectiv motorina cu prețuri tot mai prohibitive, de parcă s-ar urmări ca mașina să devină un lux, un capriciu de duminică.

Comuna **Variaș** este o localitate a județului Timiș, aflată la circa 50 de kilometri de Arad. A nu se confunda cu Variașul mic din apropierea orașului nostru. Comuna este locuită de români, sârbi, puțini maghiari și țigănimea aferentă. Mulți localnici au abandonat agricultura, sau au trecut-o pe plan secund. Prioritatea este acum drumul cât mai des spre câmpul cu sondele petroliere ale statului. Această veritabilă „goană după aur", e întreținută de țigani care trăiesc exclusiv din această îndeletnicire. Dar și această șmecherie are reguli nescrise. Nu poți veni singur, nepoftit, să te aprovizionezi, fără să „cunoști".

SONDA, O ȘANSĂ PENTRU FIECARE

Ș. T., un țigan versat și autoritar în acest „business", vorbește despre acest trafic nestingherit: „Treaba merge strună, zi și noapte. Singurul necaz e transportul, că drumul e rău și desfundat. Când nu-i uscat, poți intra doar cu tractorul, dar nici atunci nu ești sigur că nu te împotmolești. Altfel, mai merge lumea cu căruța, mașina sau chiar cu bicicleta. Din aia solidă, să țină 80-100 litri. Nu poți acționa fără un meseriaș, de preferință un fost lucrător în domeniu. S-au întâmplat din cauza asta nenorociri, gazolina e cea mai afurisită dintre lichidele inflamabile; arde într-o clipă, nu poți s-o stingi."

Mai aflu că sondele sunt la circa 2-3 kilometri, în plin câmp și culmea, noaptea e cel mai periculos. „Te prind repede, dacă văd farurile mașinii." Țiganul face teoria monopolului în domeniul „scurgerilor" de gazolină. R. Ș., fiul lui, „plânge" și el puțin pe umărul tatălui, probabil nemulțumit de ultima cotă-parte: „La început, numai două trupe îndrăzneau să meragă la **„muls"**, dar treaba a răsuflat, s-au înmulțit mulgătorii. Nu mai știi cine-i șef, cine-i hamal, mai nou stau la coadă. Câștigul? E cum ți-l faci. Depinde de mijlocul de transport și filiera de desfacere. În satele învecinate, inclusiv cele din județul Arad, primești doar 4000-4.500 lei/ litru. Nu merită să mergi la oraș, pentru câteva mii de lei în plus."

GAZOLINA - „MOARTEA" MOTORULUI?

Romeo T., mecanic auto, spune că folosirea prelungită a gazolinei, chiar amestecată cu substanțe TETRAETIL, duce la obosirea și moartea lentă, dar sigură a motorului. Combinațiile cu benzină sau motorină au același efect, deci economisirea nu-și mai are rostul când târăști mașina la service. „Uitați, de exemplu, cum duduie motorul Daciei mele, care mergea ca albina, înainte de a băga rahatul ăsta în ea," spune Romeo.

* * *

Acest material nu judecă, nici nu condamnă. N-ar avea cum, căci „paradisul petrolier" se află în județul vecin. Dacă am folosit inițiale în loc de nume, am făcut-o pentru a respecta dorința martorilor - unii direct implicați. **Teoretic**, acum „scurgerile" ar putea fi suspendate. **Practic** ... aveți grijă ce puneți în rezervor.

ADRIAN IOSIF

Specialiștii avertizează:

TĂIATUL PORCILOR NU ESTE DOAR O SIMPLĂ TRADIȚIE

- Interviu cu dr. TUDOR SORIN -

Dr. Tudor Sorin - *o carte de vizită impresionantă: 6 ani director de Complex la Nădlac, zece ani directorul Direcției Sanitar-Veterinare a județului Arad, actualmente medic - șef la Circumscripția Veterinară din Piața Mare.*

- D-le Tudor Sorin, în această perioadă majoritatea arădenilor sunt preocupați de o singură activitate: tăiatul porcilor. Este o tradiție rurală cât se poate de evidentă. Întrebarea noastră este următoarea: simpla tradiție este suficientă?

– Întrebarea d-voastră este cât se poate de punctuală și încerc să-i dau un răspuns pe măsură: tradiția, în acest caz, nu este suficientă!

– De ce?

– Deoarece simpla rulare a unei activități anuale depășește limitele tradiției. Gospodarul român, ca rob al tradiției, s-a obișnuit cu un adevăr ancestral: porcul lui este întotdeauna sănătos, nimeni din neamul său nu s-a îmbolnăvit de trichineloză sau de salmonelă și niciodată n-a mers cu probe la veterinar...

– Și credeți că nu este bine să respectăm această tradiție?

– Nu este bine, deoarece numai în municipiul Arad am descoperit, recent, opt cazuri de trichineloză.

– Care ar fi soluția?

– Soluția evitării acestei contaminări este cât se poate de simplă: fiecare gospodar are posibilitatea să consulte în comună un specialist. Cu atât mai mult cu cât această consultație este gratuită...

– Ei bine, după această consultație, gospodarul purcede la tăierea porcului. Ce-ar mai trebui să facă?

– Ar trebui să urmărească respectarea normelor de igienă elementară: recipientele de preparare a cărnii trebuie să fie cât se poate de curate, carcasele trebuie să fie lăsate să se răcească, iar camea nu se prelucrează niciodată la căldură.

– Sângele?

– Sângele este cel mai mare mediu de cultură microbiană. Chiar și din punct vedere creștin, valorificarea sângelui ar trebui eliminată.

– Mațele?

– Cel mai bine ar fi să fie achiziționate de la magazinele specializate și omologate din punct de vedere sanitar-veterinar. Dacă nu, atunci trebuiesc spălate și curățate cât mai bine.

– Mulți arădeni afumă mezelurile. Este bine?

– Este bine, dar mezelurile, slănina, jamboanele etc. trebuie să fie afumate la fum rece. Mai mult, după ce-au fost afumate, mezelurile trebuie uscate în cămări cu ventilație, la curenți de aer. Altfel, riscă să se altereze...

– Ce sfaturi le-ați mai da gospodarilor arădeni?

– Doar unul singur: să nu se grăbească și să forțeze epuizarea acestei îndeletniciri tradiționale într-o singură zi. În mod normal, o astfel de activitate se desfășoară pe parcursul a cel puțin două zile.

DORU SINACI
Foto: **ONORIU FELEA**

O OFERTĂ POLITICĂ AUTENTICĂ:

SE CAUTĂ UN LIDER AL VĂII MUREȘULUI

Valea Mureșului se confruntă cu o situație cât se poate de paradoxală: este cea mai circulată zonă a județului, dar și cea mai defavorizată din punct de vedere economic. Degeaba se întinde Drumul Național nr. 7 pe o sută de kilometri, deoarece **„în afară de poduri, hanuri turcești și benzinării, pentru locuitori nu s-a mișcat nici un leu."** La această concluzie au ajuns primarii și consilierii locali din Păuliș, Lipova, Conop, Bârzava, Vărădia, Săvârșin, Petriș, Birchiș, Bata etc.

În consecință, pentru viitoarele alegeri locale și generale, reprezentanții acestei zone își propun să promoveze în mod unitar (dincolo de orice bariere politice) un consilier județean și un parlamentar. De ce? **„Deoarece investițiile sunt condiționate de factorul politic, iar zonele care n-au o susținere fermă sunt ignorate cu desăvârșire."**

DORU SINACI

Începe distribuirea bonurilor valorice de motorină

Pe bază de protocol, Direcția Generală pentru Agricultură și Industrie Alimentară Arad (D.G.A.I.A.) a preluat de la sucursala județeană PECO Arad bonurile valorice pentru motorină. Joi, 16.12.1999, specialiștii DGAIA de pe lângă primăriile din județ sunt convocați la sediul DGAIA pentru preluarea acestor bonuri și a formularelor necesare distribuirii lor. Pe această cale, solicit pe primari să sprijine această acțiune, punându-ne la dispoziție pe perioada distribuirii bonurilor casierul gestionar și casieria primăriei, astfel încât acțiunea să se desfășoare cu respectarea întocmai a prevederilor legale. Informez pe toți cei ce au înființat culturi în toamnă (grâu, orz, orzoaică) că beneficiază de aceste bonuri valorice, indiferent dacă au depus sau nu declarația până în 5 octombrie. La ridicarea bonurilor, cei îndreptățiți vor depune o declarație pe proprie răspundere privind suprafața însămânțată. Declarația neconformă cu realitatea conduce la sancționarea celui care a dat-o cu amendă de la 10 milioane la 15 milioane conform art. 7 din Ordonanța de urgență 142/1999.

Director general,
AVRAM GHEORGHE FLUIERAȘ

LA BÂRZAVA: 15 CANDIDAȚI DE PRIMAR

Situată pe Valea Mureșului, comuna Bârzava se întinde peste șapte sate: Monoroștia, Lalașint, Căpruța, Bătuța, Dumbrăvița, Groșii Noi și Slatina de Mureș. Are sub patru mii de locuitori și doar treisprezece consilieri locali. Cu toate acestea, primarul Adinel Vladimir Popovici ne declară: **„Până în prezent s-au înscris nu mai puțin de cincisprezece candidați pentru postul de primar. De ce? Deoarece salarul este bunicel, dublu față de cât ia în mână un profesor, iar doritorii nu-s puțini."**

În fața acestei avalanșe de candidați, primarul din Bârzava este cât se poate de optimist: **„Sunt un liberal convins. Vreau să văd cu ce argumente vin contracandidații mei. În ceea ce mă privește, am făcut atâta cât am putut. În actualele condiții de austeritate nu știu ce puteam face mai mult. Probleme există, dar nu sunt bani pentru soluționarea acestora..."**.

DORU SINACI

Pâinea noastrã cea de toate zilele dã-ne-o nouã astãzi...

Tranziție. Șomaj. Salarii mici. Condiții favorabile pentru ca tot mai multe familii să sufere. Să supraviețuiască de azi pe mâine. Acești oameni, paralizați financiar, sunt semenii noștri. Vă prezentăm în cele ce urmează două astfel de cazuri.

În loc de școală, muncă în sat

Simona Goșler s-a născut în urmă cu 15 ani. Pe când avea șase luni, părinții ei s-au despărțit. A rămas împreună cu mama care a crescut-o în satul Coroi, comuna Craiva. Simona ar fi trebuit să fie elevă în clasa a noua. Chiar dacă a învățat bine în școala generală și s-a înscris în clasa a noua, greutățile familiale au obligat-o să renunțe, cel puțin în acest an, la școală. De patru ani mama Simonei s-a îmbolnăvit de ciroză hepatică. De parcă n-ar fi fost suficient, doi ani a stat pe pat aproape semiparalizată la picioare. Imediat după ce Simona a început clasa a noua, mama cade din nou la pat. Trei zile nu merge la școală, pentru a o îngriji. Apoi lipsa banilor nu-i permite să mai urmeze cursurile liceale.

Până în februarie au trăit din ajutorul social. Pensie nu, alte venituri, nu. Ca să aibă o coajă de pâine, Simona merge și lucrează în sat, la oameni. Le mai ajută și vecinii cu ce pot.

Ciroza hepatică o chinuie pe Ana Bulcă, mama Simonei. Ea știe care sunt regulile regimului pe care ar trebui să-l respecte și știe să ar avea nevoie de internare. Din cauză că nu are bani nici pentru una nici pentru alta, stă acasă, în pat. Într-un pat de o singură persoană pe care noaptea îl împarte cu Simona. În casă e mai mult decât modest. Nici măcar strictul necesar nu există. În loc de covoraș în fața patului stă așezat un sac de rafie.

Simona și-a văzut tatăl, care locuiește în Mediaș, de două ori: în clasa a patra și în această vară. Cu toate că tatăl i-a propus să se mute la Mediaș, Simona nu-și poate părăsi mama bolnavă. Cu lacrimi în ochi ne spune că cea mai mare dorință a ei este să fie, din nou, elevă. Dar asta nu va fi posibil. Doar dacă se va găsi cineva care s-o ajute. Până atunci este obligată să se zbată cu greutățile fiecărei zile.

O parte din familia Leucuța

„Din croampe nu-i mai scoatem pe pruncii ăștia"

La 28 de ani, Ana Leucuța din Rogoz, comuna Craiva are șase copii de 10, 8, 7, 5 și gemenele de trei ani. De un an și jumătate s-a despărțit de tatăl copiilor. Din cauză că **„a băut prea mult, a fumat prea mult, a furat alocația și m-a bătut"**.

Familia Anei Leucuța numără 12 membri. Singurul venit e alocația copiilor: 390.000. De pensia alimentară, 225.000 de lei, au beneficiat doar două luni. De o săptămână pe masa familiei Leucuța n-a fost o bucată de pâine. La grădiniță copiii nu prea merg fiindcă n-au ce să le pună de mâncare. **„Cei care merg la școală mai rabdă. Numai dimineața mănâncă"**.

Mâncarea de bază e **„supa de părădaică"**. Felul doi și desertul e mămăliga cu dulceață. **„Nu le dăm multă alimentație, că nu putem. Suntem tare încurcați. Avem datorii de un milion și jumătate."**

Din 1,70 ha pământ sunt semănate doar 20 de ari cu grâu. Banii de alocație se duc pe sodă și săpun. În cocină au o scroafă. Dar n-au cu ce s-o hrănească. **„E slabă, nu-i nimica de ea. Nu știu dacă are 80 kg"**. Pentru iarnă, mâncarea de bază sunt **„croampele. Din croampe nu-i mai scoatem pe pruncii ăștia"**.

Cu toate că mănâncă pe apucate, doar una dintre gemene e bolnavă: vomită zilnic. **„N-am dus-o la doctor, că nu sunt bani"**.

Copiii Anei Leucuța nu știu ce înseamnă ciocolata, sucul sau bomboanele. **„Ăștia dacă văd ciocolată la oarecine merg și stau două ceasuri pe capul lor până le dă și lor o bucățică"**. Copiii nu știu că există Paște, Crăciun sau zi de naștere. **„Nici într-un an de când sunt pruncii n-au primit un cadou de Crăciun. Nici măcar o ciocolată"**.

Pentru toată lumea sărbătorile sunt un prilej de bucurie. Atunci fiecare familie încearcă să pună pe masă ceva mai bun.

Iată că în familiile de care am amintit Crăciunul nu va aduce lumina speranței. Cu siguranță vor lipsi brazii, cozonacul și o mâncare pe masă. Ana Leucuța ne spunea că **„dacă s-o lovi să avem făină, pruncii or mânca plăcintă"**. Dacă nu, vor răbda, ca de obicei.

În special, la familiile nevoiașe există acest condițional: dacă. Ce-ar fi dacă puținul pe care noi, ceilalți îl avem l-am împărți cu acești semeni ai noștri? Dacă ne-am propune ca de sărbători să avem o inimă mai mare nu doar pentru noi, ci și pentru ei, cei necăjiți?

TEODORA MATICA

În zona Craiva

PILARII PLĂTESC BOIAUA CU 18.000 LEI KG

După Apateu, zona Craiva este a doua zonă din județ unde se cultivă ardei kapia pentru boia. Ca și la Apateu, la Craiva și în satele aparținătoare, aproape fiecare familie produce boia. Elena Pința are o moară de măcinat boia. Moara este alcătuită, de fapt, din două mori. Prima, cu ciocane, realizează o mărunțire grosieră. Prin a doua moară, cu piatră, măcinișul din prima moară se transformă într-o pulbere fină. Localnicii spun că a doua moară **„fățează"** boiaua. Adică o finisează. În general, familia Pința macină boiaua proprie, care reprezintă 100 de kilograme anual. Un măciniș înseamnă 10-15 kg de ardei uscați. Problema cultivatorilor de boia este desfacerea. **„Pilarii nu dau decât 18.000de lei pentru kilogramul de boia"**.

T. MATICA

Aflate în pragul sufocării economice

IMM-URILE MAI DAU UN RĂGAZ GUVERNULUI

● *Sectorul privat va intra în grevă fiscală dacă, până la 25 ianuarie, guvernul nu adoptă ordonanța de modificare a Legii IMM-urilor*

La sfârșitul săptămânii trecute, s-au întâlnit la Brașov reprezentanți ai întreprinderilor private din țară, în cadrul Convenției Naționale a Consiliului Național al Întreprinderilor Private Mici și Mijlocii din România (CNIPMMR), pentru a hotărî dacă IMM-urile vor declanșa sau nu o grevă fiscală. Filialele locale ale CNIPMMR au anunțat de mai mult de o lună că intenționează să intre în grevă fiscală, nemulțumite de fiscalitatea excesivă, de impozitele prea mari percepute de stat.

Cu toate acestea, guvernul nu a luat nici o măsură în favoarea IMM-urilor. De asemenea, printre dificultățile cu care se confruntă întreprinzătorii privați pot fi amintite: accesul greu la credite, nivelul ridicat al dobânzilor, blocarea accesului la spațiile și utilajele neutilizate de firmele de stat. Din cauza acestora, sectorul privat se află în pragul sufocării economice.

La întâlnirea de la Brașov au participat și reprezentanți ai Guvernului, ai băncilor, parlamentari. În cadrul seminarului cu tema „Problemele IMM-urilor astăzi" s-a discutat, în principal, despre Legea 133 privind stimularea întreprinzătorilor privați pentru înființarea și dezvoltarea IMM-urilor. Participanții la Convenția Națională a CNIPMMR au cerut Guvernului și Parlamentului să acționeze cu prioritate pentru aplicarea imediată a Legii 133, care, deși a apărut în luna iulie, nu se aplică nici acum. Ordonanța de modificare a Legii privind IMM-urile se află, de mai multe zile, la Ministerul Finanțelor, pentru avizare. Și, cu siguranță, va mai trece destul timp până va primi și aprobările celorlalte instituții implicate.

La Convenția Națională a CNIPMMR au participat reprezentanți ai 53 de filiale din țară, printre care și cea arădeană, al cărei președinte, Gavril Popescu, ne-a declarat: „S-a hotărât la Brașov să mai dăm un răgaz, un mic respiro, guvernului, până în data de 25 ianuarie 2000. Legea 133 trebuie aplicată de urgență, de aceea guvernul trebuie să adopte, cât mai curând, ordonanța de modificare. Dacă guvernul nu va face acest lucru până în 25 ianuarie, întreprinzătorii privați din toată țara vor intra în grevă fiscală."

Ce înseamnă, practic, o grevă fiscală? Nu altceva decât neonorarea plăților pe care întreprinzătorii privați le au către stat. Ce repercusiuni ar avea o astfel de grevă? Spunem doar atât: ținând cont de faptul că circa 65-70% din buget e format din taxele și impozitele plătite de IMM-uri, o grevă fiscală a întreprinzătorilor privați ar aduce mari prejudicii bugetului de stat.

Întreprinzătorii privați consideră că prin aplicarea Legii 133 s-ar rezolva o mare parte a dificultăților cu care se confruntă IMM-urile. Iar acest fapt va duce la oprirea crizei economice și, ulterior, la relansarea economiei naționale.

Printre facilitățile de care IMM-urile ar beneficia, conform Legii 133, amintim: simplificarea procedurii de înființare a unei întreprinderi, accesul la spații și utilaje nefolosite de societățile de stat, servicii de asistență, consultanță, facilități economico-financiare, fiscale și bancare.

Reprezentanții IMM-urilor s-au arătat nemulțumiți și de recentele modificări aduse regimului operațiunilor de încasări și plăți între persoanele juridice (plata în numerar să nu depășească 1 milion de lei, plățile zilnic efectuate - maxim 10 milioane de lei, iar plafonul de casă să nu depășească 5 milioane de lei).

GERLINDE KNAP

Taxele locale pe anul 2000

S-au majorat cu 50,6 la sută

Potrivit Hotărârii nr. 288 din 29 noiembrie 1999, a Consiliului Local Arad, impozitele și taxele locale stabilite în sume fixe, valorile impozabile, precum și amenzile se indexează cu indicele de inflație de 50,6% și se aplică începând cu data de 1 ianuarie 2000. Astfel, cetățenii vor plăti: impozitul pe clădiri (variază în funcție de felul și destinația clădirilor, de exemplu pentru un apartament de 60 m. p. de suprafață construită, impozitul va crește de la 360.000 de lei pe 1999, la aproximativ 540.000 de lei pentru anul 2000); impozitul pe teren (funcție de zonă, zona A - 1360 lei/m. p.); taxa asupra mijloacelor de transport; taxe pentru eliberarea certificatelor, avizelor și autorizațiilor în domeniul construcțiilor; taxa pentru folosirea mijloacelor de publicitate afișaj și reclamă; alte taxe locale (folosirea temporară a locurilor publice etc.).

Persoanele fizice își vor plăti impozitele și taxele locale la Direcția fiscală a Primăriei, și nu la Finanțele arădene (camera 3), așa cum s-a făcut până acum. Agenții economici pot plăti aceste obligații la ambele instituții sau prin cont bancar.

D. ALEXANDRESCU

ARIS

Salariile s-au plătit, greva japoneză continuă

Muncitorii de la ARIS și-au luat salariile, în cele din urmă, astfel că acum societatea este la zi, cu aceste obligații față de ei. Totuși, sindicaliștii de la fabrica de strunguri rămân în continuare în grevă japoneză. „Sindicatul Liber ARIS a trimis o notă președintelui F.P.S., Radu Sârbu, în care se solicită un răspuns cu privire la creditul promis societății, dar și cu privire la stadiul privatizării", a spus viceliderul sindical Romulus Babău.

Se pare că în 20 decembrie, la F.P.S. București vor avea loc discuții cu reprezentanți ai firmei germane Weiler și conducerea ARIS, despre posibilitatea preluării societății arădene.

G. C.

Dobânzile bancare în vigoare la 14.12.1999

Denumirea băncii	Suma minimă (lei)		Dobânda (% pe an)													
			Persoane fizice						Persoane juridice							
	Persoane fizice	Persoane juridice	la vedere	Pe termen de (luni)						la vedere	Pe termen de (luni)					
				1	2	3	6	9	12		1	2	3	6	9	12
Bankcoop	200.000	15.000.000	10	45	46	47	48	49	50	10	45	46	47	48	49	50
BCR	*	25.000.000	10	50	-	51	52	53	54	10	50	-	51	52	53	54
BRD	100.000	*	10	48	48,5	49	51,5	53,5	60	10	45	46	47	48	49	50
B. Transilvania	300.000	25.000.000	10	50	-	53	51	51	50	10	44	-	48	46	48	47
B.I.R.	300.000	15.000.000	10	49	57	58	51	52	53	12	44	52	53	46	46	47
BancPost	500.000	500.000	10	47	-	48	49	50	51	10	38	-	40	42	43	45
B. Agricolă	500.000	25.000.000	10	49	-	50	51	52	53	10	45	-	46	47	48	49
B. P. Aurora	100.000	10.000.000	12	54	-	53	52	56	60	12	54	-	53	52	56	60
B. P. Phoenix	500.000	500.000	10	60	-	61	62	-	65	10	60	-	61	62	-	65

Șansă în ultimul ceas

PRIVATIZAREA A SALVAT „VICTORIA" DE LA LICHIDARE

Victoria Arad, unica fabrică producătoare de ceasornice din România, a cunoscut, după 1989, un regres continuu. Faptul că datoriile societății au depășit de patru ori capitalul social, a adus unitatea într-o situație disperată. Mai multe încercări de privatizare au fost nereușite. În cele din urmă, societatea arădeană, Baza de Aprovizionare Producție și Desfacere a achiziționat pachetul majoritar de acțiuni (64,5%) deținut de F.P.S.

Ec. Ioan Măinescu, director general la B.A.P.D. Arad, ne-a declarat: „Firma noastră avea în plan alte investiții pentru acest an. Însă stând de vorbă cu consilierii mei, am considerat că trebuie să facem ceva pentru Victoria Arad. Așa că ne-am canalizat atenția pe această direcție. Am acționat rapid, pentru că după calculele noastre orice lună pierdută, înseamnă pentru această fabrică o pierdere de 500 milioane de lei. La Victoria am găsit o anume atmosferă de neîncredere și poate am simțit și o oarecare stare de indisciplină."

Reorganizare și investiții

În prima fază s-a trecut la o reorganizare a posturilor. Din 300 de angajați ai fabricii, 100 erau neproductivi. Pierderile cumulate s-au adunat și din producție. Astfel, pe piața germană un ceas se vindea cu 4 mărci, fapt ce producea la fiecare bucată o pierdere de 0,68 mărci, spune directorul Măinescu și adaugă: „Nu se putea continua așa. Am reușit să achiziționăm materie primă de cea mai bună calitate, din producția internă, la prețuri foarte bune. Vrem un management foarte agresiv și dorim să scădem cheltuielile de producție. În acest sens, tot fluxul productiv va fi monitorizat cu ajutorul computerelor. Astfel vom vedea unde sunt pierderile și vom acționa punctual pentru optimizarea producției. O mare șansă pentru Victoria este că am reușit să-l cooptăm pe post de consilier pe inginerul Gh. Contraș, un om care a lucrat la această fabrică ani buni, încă de la înființarea sa."

Pentru a scădea cheltuielile, la Victoria se va realiza o centrală termică proprie, fiind deja forat un puț de 92 metri adâncime, pentru alimentarea fabricii cu apă rece.

Dar pentru a mări productivitatea muncii, pentru rentabilizarea produselor, trebuie făcute investiții în tehnologie. „Pentru anul 2000 avem în vedere investiții de peste 10 miliarde de lei. În luna ianuarie vom aduce două prese de mare precizie și productivitate. Doar aceste utilaje vor costa aproximativ un miliard de lei", precizează ec. Ioan Măinescu.

Perspective

În prezent, Victoria are o cifră de afaceri lunară de 1,1 miliarde lei, iar ponderea salariilor este de 550 milioane de lei. „Trebuie să schimbăm acest lucru. Unde fondul de salarii depășește 15% din cifra de afaceri deja se nasc serioase semne de întrebare.

Aș zice chiar că firma e nerentabilă. Nu trebuie să se-nțeleagă de aici că salariile sunt prea mari. Dimpotrivă, vreau ca oamenii să câștige bine pe viitor, dar pentru asta este nevoie ca fiecare angajat să fie bine calificat și să-și dea tot interesul la locul său de muncă. Dacă toate vor merge așa cum eu și cu consilierii mei plănuim, până în anul 2002 fabrica va avea 700 de angajați, față de 300 în prezent," spune același vorbitor.

Deocamdată s-a obținut un contract extern mai bun decât cele precedente. Sunt în perfectare și altele, unul pe piața canadiană, iar altul într-o țară arabă.

Pe de altă parte, s-a trecut la ofensivă și în ceea ce privește contoarele de apă rece. „Se lucrează la un proiect și pentru contoarele de apă caldă. Cred că în câteva luni, acesta va fi lansat pe piață. Vreau să formez un colectiv puternic de proiectanți la Victoria. De altfel, din totalul vânzărilor, pe viitor, ceasurile vor reprezenta doar 15%. Ne gândim la o diversificare a ofertei noastre. Avem această capacitate. De când Victoria s-a privatizat, se simte o schimbare de atitudine, mai mulți parteneri ne-au contactat, în dorința de a intra în afaceri cu noi", afirmă directorul Măinescu.

Redresarea societății Victoria nu se va putea realiza peste noapte. „Însă eu mereu am fost un luptător și un optimist. Simt că această fabrică poate fi pusă pe picioare. Avem și experiența privatizării Remat și o forță financiară mai consistentă. Și poate în primul rând am responsabilitatea de a da un salariu celor 300 de oameni de la Victoria. Căci nu e totuna să pui pe liber atâția oameni ori să te zbați pentru ei, să le oferi șansa de a-și câștiga existența", conchide Ioan Măinescu.

G. CONSTANTINESCU
Foto: AL. MARIANUȚ

Panoramic economic

Dacia de 6.000 de dolari. Proiectul automobilului de 6.000 de dolari, pe care grupul francez Renault dorește să-l creeze pentru statele în curs de dezvoltare „începe să ia contur" și se preconizează comercializarea sa începând din anul 2003, a declarat președintele Renault, Louis Schweitzer, citat de AFP.

Automobilul de 6.000 dolari urmează să fie asamblat pe liniile constructorului român de automobile Dacia, unde Renault a devenit acționarul majoritar.

Legea creditului ipotecar, promulgată. Legea instituie cadrul general de acordare a creditului ipotecar pentru investiții imobiliare, destinat să finanțeze construirea, cumpărarea, reabilitarea, consolidarea sau extinderea imobilelor cu destinație locativă, industrială sau comercială.

Creditul ipotecar se acordă, în condițiile prezentei legi, de către instituții financiare autorizate, pe o perioadă de minimum 5 ani, pentru persoanele juridice și de minimum 10 ani pentru persoanele fizice.

Clubul ciumaților. Guvernatorul Băncii Naționale a României, Mugur Isărescu, crede că România va primi tranșa a doua din împrumutul stand-by până la sfârșitul anului și a afirmat că a fost anunțat de negociatorul-șef al FMI în relația cu România, Emanuel Zervoudakis, că România nu mai face parte din grupul țărilor cu probleme, pentru care FMI ar fi vrut să aplice noua filozofie a fondului (Ucraina, Ecuador și Pakistan).

Prognoză optimistă. România, după trei ani de cădere economică accentuată, ar putea înregistra în anul 2000 o creștere economică, de 1,5%, bazată pe export, această situație fiind inclusă în scenariile de evoluție economică a țării pentru anul viitor. După cum arată țintele de indicatori macroeconomici luați în discuție, România ar înregistra o îmbunătățire a situației economice, reflectată printr-o inflație mai scăzută, o apreciere în termeni reali a cursului de schimb și ieșirea de sub spectrul incapacității de plată.

Curs leu/dolar. Cursul de schimb leu/dolar ar putea avea în anul 2000 o apreciere în termeni reali, respectiv creșterea să fie sub rata inflației. Această situație va depinde de finanțarea externă, care se speră să crească substanțial odată cu procesul de integrare în UE.

Privatizare IAS. Guvernul a publicat, luni, în Monitorul Oficial, Ordonanța de Urgență, privind privatizarea fostelor IAS. Biroul permanent al Senatului se va întruni, miercuri, pentru a lua o decizie în privința retragerii legii de privatizare a IAS.

O lege cu implicații directe în viitorul administrației

STATUTUL FUNCȚIONARILOR PUBLICI

După cum este cunoscut, în fața Camerelor reunite ale Parlamentului a avut loc asumarea răspunderii guvernamentale a Legii privind Statutul funcționarilor publici.

Pentru a face cunoscut cititorilor noștri principalele prevederi ale noii legi ne-am adresat senatorului de Arad, prof. univ. dr. ing. Ion Bold, membru al Comisiei de Administrație Publică și organizarea teritoriului, unde legea a căpătat forma finală.

– Ce semnificație are noua Lege a funcționarilor publici?

– Legea face parte din sistemul legislativ pentru fundamentarea pentru administrația publică a unei autonomii reale și a unui înalt grad de profesionalism - corespunzător prevederilor art. 72, alin. 3, litera „i" din Constituția României - pentru buna funcționare a statului de drept.

Având la bază standardele Comunității Europene, legea urmărește formarea unui funcționar public de carieră, neutru din punct de vedere public, capabil să-și îndeplinească sarcinile ce îi revin în cadrul autorităților și instituțiilor publice, făcând parte dintr-un corp al funcționarilor publici compatibil cu structurile similare din țările europene.

– De fapt, Legea instituie un cadru general de reglementare cu privire la Statutul funcționarilor publici, începând cu definirea noțiunilor de funcție publică și funcționar public?

– Normal. Funcția publică reprezintă ansamblul atribuțiilor și responsabilităților stabilite de autorități sau instituția publică, în temeiul legii, în scopul realizării competențelor sale, fiind detaliată în Anexa Legii. Corespunzător acestei definiri, funcționar public este persoana numită într-o funcție publică, totalitatea acestora constituind corpul funcționarilor publici. Funcționarii publici sunt împărțiți în trei categorii, definite în raport de nivelul studiilor, fiecare categorie fiind împărțită în două grade profesionale, care constituie o etapă în cariera funcționarului public, corespunzând unei poziții ierarhice, fără a fi legat de post sau de funcția publică.

Condițiile pe care o persoană trebuie să le îndeplinească pentru a ocupa o funcție publică au fost stabilite avându-se în vedere îmbinarea calităților și funcției de cetățean și specialist, realizându-se un corp de elită, tehnocrat, al funcționarilor publici, care să se supună interesului național și binelui public în primul rând.

– În acest scop s-a introdus în lege conceptul de stabilitate a funcționarului public, în sensul protejării acestuia față de schimbările politice?!

– Evident. Începând cu ocuparea postului numai prin concurs pentru selectarea funcționarilor publici exclusiv după criteriul competenței, continuând cu asigurarea promptă și eficientă, liberă de prejudecăți, corupție, abuz de putere și presiuni politice a tuturor activităților efectuate, stabilitatea este ca un corolar al activității funcționarilor publici. Dar aceasta în condițiile continuei verificări a competenței printr-un sistem de notări anuale, consecințele obținerii unor calificative slabe fiind trecerea într-o funcție inferioară sau chiar eliberarea din funcție.

– Calitatea de funcționar public este incompatibilă cu orice altă funcție publică?

– Da, cu excepția calității de cadru didactic. Subliniem că funcționarii publici nu pot deține funcții în regiile autonome, societățile comerciale ori în alte unități cu scop lucrativ. Pe același timp nu pot exercita în societățile comerciale cu capital privat activități cu scop lucrativ care au legătură cu atribuțiile ce le revin în funcțiile publice pe care le dețin și nu pot fi mandatari ai unor persoane în ce privește efectuarea unor acte în legătură cu funcția pe care o îndeplinesc.

Aceste prevederi au urmărit dezvoltarea unei etici a funcționarilor publici, a unor noi mentalități și practici în relațiile dintre administrație și cetățean, având ca rezultat final creșterea eficienței administrației publice precum și creșterea încrederii cetățeanului în funcționarul public.

– Prin Lege se prevede instituirea, la nivel central, în subordinea Guvernului, Agenției Naționale a Funcționarilor Publici?

– Pentru crearea și dezvoltarea unui corp profesional de funcționari publici se înființează acest organ de specialitate al administrației publice centrale, cu personalitate juridică, care elaborează politicile și strategiile în domeniu, elaborează și avizează propunerile de acte normative în domeniu, verifică modul de aplicare a legislației, stabilește criteriile de evaluare și sistemul de formare profesională, respectiv salarizare, creează și administrează baza de date, precum și alte atribuții, încheind cu evidența funcțiilor publice și a tuturor funcționarilor publici.

În acest context, subliniem că funcțiile publice se stabilesc pentru fiecare autoritate și instituție publică în parte, de conducătorul acesteia ori prin hotărâre a consiliului județean sau, după caz, a consiliului local cu avizul consultativ al Agenției Naționale a Funcționarilor Publici.

Iar pentru o bună colaborare între funcționarii publici și autoritățile publice se instituie câte o comisie paritară, în alcătuirea căreia intră în număr egal reprezentanții desemnați de conducătorul instituției publice și de sindicatul funcționarilor.

– În forma prezentată, la care ați participat direct, ce nu vă satisface din prevederile acestei legi?

– Deși s-a dorit a fi un cadru general pentru totalitatea funcționarilor publici, rămân totuși în afara acestui cadru multe categorii de funcționari publici (din cadrul Președinției, Parlamentului, Curții constituționale, Curții de Conturi, Consiliului legislativ, Avocatului Poporului și Consiliului Concurenței etc.).

În același timp, în mod nejustificat - deși se acceptă și la discuțiile cu reprezentanții guvernului - în serviciile descentralizate ale ministerelor și altor organe centrale din unitățile administrativ-teritoriale, la funcțiile publice de execuție nu au fost cuprinse două categorii importante: proiectant, proiectant principal gradul III, II, I și respectiv cercetător științific, cercetător științific principal gradul III, II, I.

În fine, pentru a ne rezuma numai la acestea, considerăm necorespunzătoare principiilor de autonomie a instituțiilor publice și necesitatea reducerii continue a aparatului birocratic, prevederea creării Agenției Naționale a Funcționarilor Publici. Ar fi fost suficientă crearea unei Direcții (sau serviciu) în cadrul Departamentului Administrației Publice al Guvernului. Dacă legea ar fi fost dezbătută în plenul Senatului, eu sunt convins că aș fi reușit să conving pentru acestă soluție. Fiindcă sunt o multitudine de agenții care țin de primul-ministru sau Guvern, ca o condiție a unor salarii nejustificat de mari și a lipsei de control asupra muncii depuse.

A consemnat,
D. ZĂVOIANU

Primim spre publicare

VÂNĂTOREȘTI ...

Leul, pe când conducea treburile unei ședințe de partid, a fost atenționat de un consilier că vulpea se tot muta nehotărâtă între două grupuri, între doamne și domnișoare. Întrebată de ce nu e hotărâtă, vulpea, timidă, a răspuns: „știți... eu nu sunt doamnă, dar nici domnișoară nu sunt ..."

Leul, după o scurtă și profundă meditație, a ajuns la conluzia că vulpea e ... fată cu moravuri ușoare și a hotărât s-o treacă în prezidiu.

La o ședință asemănătoare s-a constituit și asociația generală a vânătorilor și pescarilor (și sportivi) legalizată prin decretul prezidențial Nr. 211/1984, act normativ abrogat ca urmare a intrării în vigoare a L 103 din 1996.

Deci, monopolul AGVPS a fost demolat de noua lege și rămâne la opțiunea fiecărui vânător dacă dorește să vâneze ca și până acum, sau grupele de vânătoare să-și gospodărească terenurile arondate de la stat, respectând legea vânătorii și directivele ministerului.

Au rămas aproape cinci luni, termen în care vânătorii se pot constitui în organizații juridice non profit, conform legii 21 și 103 să se înscrie la minister. Până atunci, dacă licitațiile se vor desfășura în acest an, vânătorii se pot asocia la oricare din asociațiile de vânătoare care s-au constituit conform legii 103 și să participe la licitație cu întreaga grupă pentru terenul care l-au avut până acum.

În numele adevărului, rog șefii de ocoale și colegii ingineri silvici, vânători sau nu, să îndrume toți vânătorii în aplicarea și respectarea legii 103/1996. Așa să ne ajute Dumnezeu, iar colinzile Crăciunului și frumoasele datini să ne aducă din nou bucurie în suflet.

Tuturor, La Mulți Ani în 2000 ...

Cu stimă
VLAD IANCIOGLU

SPORTIVUL SĂPTĂMÂNII

„VOM LUPTA PENTRU UN LOC PE PODIUM”

● susține VALENTIN DOBAI, antrenor-jucător de tenis de masă

Prin cele trei victorii obținute în etapa de la Târgu Mureș, CSM Conar Arad a promovat în seria 1-4 a Superligii Naționale masculine de tenis de masă. Performanța nu a putut trece neobservată de opinia publică locală, alegerea noastră în privința celui mai bun sportiv arădean al săptămânii oprindu-se, credem justificat, asupra antrenorului-jucător Valentin Dobai. Așadar ...

– Cum este văzută promovarea în prima grupă valorică?

– Este o promovare normală, venită după trei ani de prezență în eșalonul întâi. A contat experiența primită în decursul sezoanelor.

– Și, presupun, transferarea lui Cristian Tămaș.

– Echipa s-a întărit mult prin aducerea acestui jucător. Rezultatele sunt vizibile. Pentru noi este o achiziție foarte bună.

– Șanse în play-off?

– Șanse există. Dorim să ne clasăm pe podium, țintim locul 3.

– Cum ați reușit să treceți de două ori de C.S. Universitatea I Craiova? Olteniі sunt recunoscuți drept o forță în tenisul de masă românesc.

– În paralel cu ascensiunea noastră calitativă, aș sublinia faptul că formația craioveană a slăbit prin plecarea lui Lucian Filimon și Laurențiu Capră în străinătate. Ei nu au avut drept de joc în campionatul intern, spre deosebire de anii trecuți. Consider însă că victoriile realizate în fața oltenilor nu sunt întâmplătoare și intenția noastră este să le repetăm.

– Cine este favorită la titlu?

– Părerea mea este că bucureștenii de la Stirom. Pentru pozițiile următoare ne vom bate alături de Armătura Zalău și C.S. Universitatea I Craiova. În altă ordine de idei, țin să adaug că aștept sprijinul sponsorilor din Arad și îi mulțumesc pentru implicarea în activitate d-lui I. Alexandru Weber, managerul clubului.

– Participați și la „Memorialul Angelescu” din Capitală?

– Desigur. Vor fi prezenți cei mai valoroși 16 jucători ai României, la diverse categorii de vârstă. Din partea CSM Conar Arad se vor deplasa Dana Dodean - junioare II, Veronica Popiuc, Lucia Bălaș - junioare I, Simon Gergó - juniori II, Adrian Dodean - juniori I, Cristian Tămaș și Valentin Dobai - seniori. Competiția masculină se desfășoară joi, iar cea feminină sâmbătă.

Încheiem cu o precizare necesară. În cazul atingerii obiectivului, CSM Conar se va înscrie, dacă situația financiară i-o va permite, în cupele europene intercluburi. Ar fi prima participare arădeană în proba masculină a acestei întreceri!

ADRIAN HĂRȚĂU

ȘI BUNE, ȘI RELE LA MEMORIALUL „GHEORGHE OLA”

Sala Sporturilor din Arad a găzduit la sfârșitul săptămânii trecute, pe parcursul a trei zile, Memorialul „Gheorghe Ola” la fotbal în sală rezervat copiilor născuți în anii 1987 și 1988. În cele ce urmează vom face o scurtă radiografie a fazei județene a tradiționalei competiții.

Șoimii Pâncota - câștigătoarea grupei 1987

F.C. Telecom Arad - învingătoare la grupa mică

• Șoimii Pâncotei - marea surpriză

Aproape nimeni nu credita „șoimii” din Pâncota cu vreo șansă la câștigarea turneului. Cu o formație fără prea mari vedete, antrenorul Claudiu Ardelean a reușit să „îngenuncheze” echipe de tradiție, demonstrând că la acest nivel și în jocul de sală orice este posibil. Claudiu Ardelean ne-a declarat: **„Am început mai greu turneul pierzând întâlnirea cu Romvestul, însă ne-am revenit pe parcurs. Am presimțit că vom învinge UTA, le-am studiat jocul și cred că i-am surprins prin tactica adoptată. Sunt foarte mândru că am câștigat etapa județeană, vreau să le mulțumesc elevilor mei pentru ambiție și încredere și m-aș bucura dacă în viitor orașul Pâncota va pune un mai mare accent pe creșterea copiilor și juniorilor, deoarece am demonstrat că potențial există.”**

• La grupa mică „telefoniștii” s-au impus

Aspră și echilibrată s-a dovedit a fi și întrecerea la grupa mică, multe echipe pornind cu șanse egale la câștigarea competiției. Până la urmă formația care a dat dovadă de mai multă stăpânire de sine, și-a dorit parcă mai mult decât oricine victoria finală, FC Telecom Arad s-a impus după o finală de infarct în detrimentul UTA-ei. Antrenorul Marius Drăguceanu, în culmea fericirii, ne-a declarat: **„Obiectivul nostru a fost să ajungem cât mai sus posibil. Mulțumesc conducerii clubului nostru pentru sprijinul acordat și îi felicit pe copii de a căror sinceritate fotbalistică mă bucur foarte mult.”**

• Pinta și Damian, protagoniștii unui scandal.

Deși anul trecut a fost prins cu „cioara vopsită”, amendat și a promis că nu se va mai ține de prostii, antrenorul Motorului, Leontin Pinta nu s-a putut abține și a mai făcut-o odată „de oaie”. Concret, în jocul cu CSȘ Gloria, el a folosit un jucător depășit de vârstă și bineînțeles că a fost prins la sesizarea profesorului Gheorghe Damian. Deși comisia de organizare a soluționat favorabil CSȘ-ului această contestație, atitudinea lui Gh. Damian ne-a lăsat un gust amar. La nervi, dl. Damian a făcut „fluturași” din raportul de arbitraj și a rupt pixul oficialului Dan Coman. Dacă șmecheria lui Leo Pinta trebuie amendată nici gestul antrenorului Damian nu trebuie lăsat nesancționat.

• Și ei au dus greul...

Dacă la masa oficialilor Dan Coman, Nicolae Ardelean, Ioan Leac și domnișoara asistentă Gabriela Arva au stat de la început la sfârșit asigurând buna desfășurare a turneului, nu trebuie să-i omitem pe „cavalerii fluierului” care s-au achitat și ei bine de sarcinile primite. Ei au fost: Răzvan Cadar, Mircea Toderici Jr., Codrin Ciocan, Ovidiu Coman, Ciprian Ardelean, Gabriel Hărduț (singurul sub așteptări), Florin Dumitru și Dumitru Buică.

Președintele Comisiei de Copii și Juniori a A. J. F. dl. Ioan Leac a declarat la finele competiției: **„Ne bucură participarea numeroasă și vreau să subliniez că în acest an nu au fost probleme de neprezentări. Este pentru prima dată în istoria acestei competiții când o echipă din afara Aradului, respectiv Șoimii Pâncota reușește să se impună în detrimentul unei formații din municipiu.”**

CĂLIN MNERIE
DANIEL SCRIDON
Foto: V. MUSCA

IN MEMORIAM IOAN POPOVICIU

A plecat din această lume, la vârsta de 78 de ani, maestrul emerit al sportului, antrenor emerit de tir Ioan Popoviciu, un adevărat model pentru generațiile mai tinere, care prin muncă și dăruire a ridicat performanțele sportive ale Aradului. Ziarul „Adevărul“ și cititorii acestuia, Clubul Sportiv UTA și Federația Română de Tir îi aduc pe această cale un ultim omagiu, transmițând sincere condoleanțe familiei îndoliate. Dumnezeu să-l odihnească în pace!

MONICA, DIANA ȘI LAURA, PE PODIUM

Jucătorul Elemer Tordai a fost desemnat de Federația Română de Baschet (FRB) cel mai bun baschetbalist al anului 1999, a declarat, agenției MEDIAFAX antrenorul federal Ioan Antonescu.

Tordai, care evoluează la echipa Petrom Sibiu, actuala campioană națională, este urmat în clasamentul FRB de Cornel Săftescu (Carbochim Cluj), Ovidiu Scobai (ISA Pitești), Claudiu Fometescu (Soced București) și Cătălin Burlacu (Polimoldrom Iași).

În clasamentul fetelor, primele trei locuri sînt ocupate de jucătoare care activează la formații din străinătate: Monica Brosovszky și Diana Ciupe, care evoluează la echipa Diosgyor KSK Miskolc (Ungaria) și Laura Nițulescu care joacă la o formației din Atena. Larisa Serghei (Rapid București) și Anca Stoenescu (ICIM Arad) ocupă pozițiile patru, respectiv cinci, în clasamentul FRB.

Antonescu a precizat că în alcătuirea acestor clasamente s-a luat în considerarea, în primul rînd, evoluția jucătorilor și jucătoarelor la echipa națională, dar și prestația lor în partidele din campionatul intern.

POLO

Și iată că a mai trecut o etapă din Superliga Națională la polo pe apă. Reamintim că echipa noastră Astra Arad a jucat acasă cu Sportul Studențesc București, câștigând ambele meciuri cu 13-4 (4-0; 2-1; 3-1; 4-2), respectiv 13-8 (1-1; 4-1; 4-2; 4-4).

Celelalte rezultate înregistrate de la meciurile ce s-au disputat au fost:

● Steaua - Rapid	6-8 (1-2, 2-2, 2-2, 1-2)
	9-3 (2-0, 3-1, 2-1, 2-1)
● CSM Cluj - Dinamo	4-11 (1-5, 1-2, 1-1, 1-3)
	6-7 (2-2, 1-2, 2-1, 1-2)
● Crișul Oradea - CSM Cluj	17-4 (5-1, 1-1, 5-0, 6-2)
	11-6 (4-1, 3-0, 1-2, 3-3)

Clasament:

1. Steaua - 16 puncte; 2. Dinamo - 16 puncte; 3. Crișul Oradea - 11 puncte; 4. Rapid - 11 puncte; 5. Astra Arad - 9 puncte; 6. CSM Cluj - 5 puncte; 7. Sportul Studențesc - 0 puncte.

ALINA BUTACI

CUMPĂRĂ CADOUL TĂU DE SĂRBĂTORI!*

ALCATEL ONE TOUCH EASY! 950.000 lei**

PANASONIC A 520 1.199.000 lei**

PHILIPS SAWY 1.099.000 lei**

Oferta CONNEX
Conectare GRATUITĂ
+3LUNI ABONAMENT GRATUIT***
+ Un cadou SURPRIZĂ !!!

Media Set
Calea Aurel Vlaicu, Bl.8, Parter
TEL: 210545; 092976769

dealer autorizat CONNEX

* Ofertă valabilă până la data de 22.12.1999 ** Prețurile nu conțin TVA
*** Ofertă valabilă numai cu conectare la CONNEX

S.C. „FRANCKMAR" ARAD

DAEWOO AUTOMOBILE ROMÂNIA

DEALER AUTORIZAT

Str. Andrei Șaguna nr. 16 tel. 251179

Vă oferă autoturisme din gama DAEWOO în cele mai atractive condiții:

NUBIRA, LEGANZA, MATIZ, MUSOO, KORANDO, CIELO, TICO, DAMAS, LUBLIN, AVIA

- Se pot cumpăra în rate și leasing cu avans de 20%.
- Se asigură service în perioada de garanție și post garanție.
- Dispunem de service modern cu dotare de specialitate și personal cu înaltă calificare.

(6588989)

● Service-ul Franckmar din str. Andrei Șaguna 16 este singurul Service Daewoo autorizat de RAR din județul Arad.

G.I. MOTOR

Telefon 251417

Vinde numai prin

DEPOZITUL DIN GARA Arad

CIMENT ALEȘD

39.000 lei sacul (are inclus TVA)

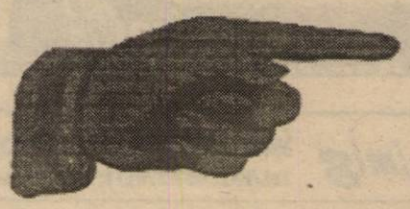

(659298)

Policolor

Caută distribuitori

Policolor, companie producătoare de lacuri, vopsele, rășini și cerneluri tipografice, își extinde rețeaua de distribuție în întreaga țară.
Firmele interesate în distribuirea produselor Policolor sunt rugate să trimită o scrisoare de intenție care să cuprindă următoarele detalii:

1. Activitatea principală;
2. Tipurile de produse distribuite;
3. De când distribuiți aceste produse;
4. Logistica de distribuție, cu informații detaliate despre:
   - depozite,
   - mașini de distribuție,
   - agenți de vânzări;
5. Ultima balanță financiară a firmei.

Scrisorile vor fi trimise la OP 38 - CP 33, București până cel târziu 15 Ianuarie 2000. (1287003)

S.C. TERMOROH IMPEX S.R.L.

Comercializează sobe cu petrol import BELGIA

2 ani garanție

Stover

- Consum 0,1l/oră pt.1000W
- Nu are nevoie de catalizator
- Căldură economică când și unde doriți
- Siguranță maximă
- Aprindere electronică

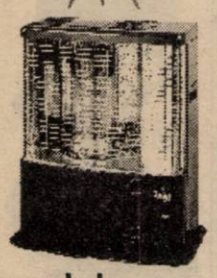

Prezentarea și modul de funcționare

În fiecare zi între orele 8-17

Arad, Str. Brâncoveanu 12A TEL:271828 ; 273780

ALEGE CADOUL POTRIVIT DE SĂRBĂTORI !**

NOKIA 3210	132 USD*	PANASONIC GD 90	185 USD*
NOKIA 6150	165 USD*	PHILIPS SAWY	82 USD*
NOKIA 6110	165 USD*	ALCATEL EASY	65 USD*
NOKIA 5110	92 USD*	SAGEM	65 USD*
		BOSCH 908	155 USD*
		MOTOROLA d520	65 USD*
		SIEMENS C25	99 USD*

Oferta CONNEX

CONECTARE GRATUITĂ 3 LUNI ABONAMENT GRATUIT ***

CONCURS CONNEX - NISSAN
Premii - 7 Nissan Almera

Vino la Aral

și poți câștiga suplimentar un LAPTOP TOSHIBA

P-ța Spitalului 1C Parter

Tel: 057 255801; 092 444485; 092 275675

dealer autorizat CONNEX

* Prețurile nu conțin TVA.
Numai cu conectare la CONNEX
** Oferta valabilă până în data de 31.12.1999
*** Primele trei luni de abonament.

EST TRANS CONSTRUCT

Măsura economiei tale

ÎN EXTRASEZON

MARI REDUCERI DE PREȚURI

- Țigle import Ungaria cal. I tip JAMINA

- Țigle CSARDAS
- Țigle TANGO
- Țigle KERINGÖ
- COAME GLAZURATE
- FOLIE PENTRU ACOPERIȘ

Arad, Micălaca
- Calea Radnei, nr. 262.Telefon: 252258

(658386)

DORIȚI O TÂMPLĂRIE MODERNĂ PENTRU CASA DVS.?

◆ *Preferați ca această tâmplărie PVC cu sticlă termopan să fie de calitate și din import?*

Apelați la:

EXCLUSIV AL-PLAST

■ Casa dvs. poate avea de astăzi:

UȘI, FERESTRE CU STICLĂ TERMOPAN!

Arad, str. Pădurii nr. 91A, tel. 210280

AICI TOTUL ESTE IEFTIN ȘI DE O CALITATE DEOSEBITĂ!

ÎNCERCAȚI!

(973755)

SC EURO STIL SRL

angajează

REFERENT MOBILIER DE BIROU

CERINȚE: tânăr(ă), vârsta maximă 30 ani, studii superioare, abilități comerciale, desen.

C.V. se depun la sediul firmei: Complex Podgoria, etaj I, până la 17.12.1999. (4808640)

Conectează-te acum!

Ofertă valabilă până la 31decembrie 1999:

SIEMENS C10*	49$**
ERICSSON A1018s*	59$**
NOKIA 6150*	239$**

Conectare GRATUITĂ*** + 3 LUNI**** ABONAMENT GRATUIT

NOI DĂM TONUL COMUNICAȚIILOR!*

Infoton România
Lucian Blaga 2-4
tel.:057/281800

dealer autorizat CONNEX

*Numai cu conectare la CONNEX și în limita stocului disponibil; **Prețurile nu includ TVA; ***Conectarea gratuită nu se aplică serviciilor de date și fax; ****Primele 3 luni de abonament.

ELS ELECTRONIC SHOP

ELECTRONIC SHOP
Arad P-ta UTA bl U 1-2
Tel. 271 123, 271 642

Canon

MARI REDUCERI DE PRET

Copiatoare, faxuri, calculatoare, imprimante, consumabile.

Firma autorizată pentru vânzare-service

Case de marcat fiscale

OPTIMA	SAPEL
GERMANIA	ITALIA

Oferim soluția Optimă ... fără codificarea produselor

... asigurăm service și la Raxon

S. C. READY SRL Arad TEL/FAX: 272727
str. Vicențiu Babeș, 22A

BIROTICA

Leximis® Splaiul Gen. Gh. Magheru Bl. 329B (Micalaca)
Tel./Fax: 057/270111; 270100, Arad

CASE DE MARCAT CU MEMORIE FISCALĂ

Sapel

OMOLOGATE DE MINISTERUL FINANȚELOR

S.C. „VICTORIA" S.A ARAD

Str. Mărășești nr. 44-46
Nr. ORC J02/2/1990; CFR 1691915; Tel. 057-270367 fax. 057-256160

CONVOCARE

CONSILIUL DE ADMINISTRAȚIE AL S.C. „VICTORIA" SA convoacă Adunarea Generală a Acționarilor, în data de marți, 28.12.1999, ora 10, la sediul S.C. „Victoria" SA, str. Mărășești nr. 44-46, Arad pentru toți acționarii care sunt înregistrați în registrul Acționarilor la sfârșitul zilei de 24.12.1999 cu următoarea

ORDINE DE ZI

1. Raportul de activitate al Consiliului de Administrație pe primele 11 luni ale anului 1999;
2. Raportul Comisiei de Cenzori privind gestionarea societății pe primele 11 luni ale anului 1999;
3. Încetarea mandatului Consiliului de Administrație și descărcarea de gestiune a acestuia;
4. Încetarea mandatului Comisiei de Cenzori și descărcarea de gestiune a acesteia;
5. Încetarea mandatului reprezentantului F.P.S. în A.G.A;
6. Modificarea actelor constitutive ale societății privind structura acționariatului ca urmare a privatizării;
7. Alegerea Consiliului de Administrație și stabilirea remunerației și garanției administratorilor;
8. Alegerea Comisiei de Cenzori și stabilirea remunerației și a garanției administratorilor;
9. Diverse.

Acționarii care vor participa la adunare se vor prezenta cu buletin de identitate sau cu procura specială, iar reprezentanții legali, pe bază de mandat special de reprezentare.

ÎN CAZ DE NEÎNDEPLINIRE A CVORUMULUI STATUTAR, adunarea va avea loc în data de 29.12.1999 la aceeași oră și în același loc.

CONSILIUL DE ADMINISTRAȚIE
(1287043)

ARCOMMAT GRUP S.A.

2900 Arad - Romania
Str. Voevod Moga nr. 65-67
Tel./Fax. 0040 57 281779, 0040 57 276333

dealer autorizat

DERMATINA S.A.

Vinde la preț de producător:

ECHIPAMENT DE PROTECȚIE

* CIZME * MĂNUȘI * PELERINE * SORTURI * * COVOARE PVC * MATERIAL PT. PRELATE *

ARTICOLE TEHNICE DIN CAUCIUC ȘI PVC

*FIRE * TUBURI * FURTUNE * CHEDERE * * FOLIE POLIPROPILENĂ

ETICHETE AUTOCOLANTE
BENZI ADEZIVE

DIRECȚIA GENERALĂ A FINANȚELOR PUBLICE ȘI CONTROLULUI FINANCIAR DE STAT A JUDEȚULUI ARAD,

Unitatea percepția nr. 6 ȘIRIA

Organizează LICITAȚIE PUBLICĂ pentru vânzare în temeiul art. 55 din Ordonanța Guvernului nr. 11/1996 a următoarelor bunuri:

- **Tractor U 650 1994** 1 buc. preț 49.500.000
- **Tractor U 650 1984** 1 buc. preț 31.500.000
- **Plug PPx3x30** 1 buc. preț 4.950.000
- **Grape stelare** 7 buc. preț 1.800.000

Licitația se va organiza la fostul sediu S.A. „AURORA" TÂRNOVA, nr. 782, în ziua de 23-XII-1999, începând cu orele 9,00.

Informații suplimentare la tel. 531319.
(1287059)

Societatea Comercială „Parc" S. A. Arad

organizează

Revelion 2000

pentru grup organizat de 40 de persoane.
Informații la telefon 280786.
(4808645)

SUPERCONCURS QUASAR 1999 2000

NOKIA 3210- 129$***
ERICSSON 1018- 49$***
BOSCH 509- 39$***
MITSUBISHI MT 35- 69$***

Până la 31.12. oferta CONNEX:
- conectarea și primele trei luni de abonament gratuite.

Până la 31.12. oferta QUASAR:
- telefoane începînd de la 39$*.
- te conectezi și ești înscris direct la Superconcursul QUASAR 1999-2000;
- 11 superpremii de zeci de milioane, marele premiu : DACIA 1310.

Te privește direct!

Mag. QUASAR
Piața A. Iancu, nr.10, tel:057-211.822

QUASAR — dealer autorizat CONNEX

*Prețurile nu conțin TVA. **În limita stocului disponibil.

CONVOCATOR

Reprezentanții Consiliului Local Municipal Arad, în Consiliul de Administrație al S.C. Salubritate SA Arad,

CONVOACĂ ADUNAREA GENERALĂ ORDINARĂ A ACȚIONARILOR

pentru data de 28.12.1999, ora 10,00, la sediul societății.

ORDINEA DE ZI

1. Numirea administratorului desemnat câștigător la concursul de selecție.

2. Modificarea actului constitutiv privind administrarea societății în conformitate cu aprobarea de principiu dată de AGA.

3. Diverse.

În cazul neîndeplinirii cvorumului acționarilor, adunarea se va ține în data de 29 decembrie 1999, la aceeași oră.
(1287058)

UN PC PERFORMANT
cu numai 574 USD +TVA

PC INTEL PII 366 MHz 128
-32 Mb SDRAM PC 100
-Hdd 6.4 Gb QUANTUM CX UDMA 66
-CD ROM 40x + SB + boxe
-Monitor DTK DIGITAL 15" SVGA
-Tastatura, mouse, pad si husa

COMPUTER FORCE
ARAD
-Bld. Revolutiei Nr. 101
Linga dispeceratul "GETAX"
-ORAR: Luni-Vineri 9-17
Sambata 8-13
tel. 057-280.785
Timisoara 056-191.334
Oradea 059-414.521-141

CALCULATOARE
IMPRIMANTE
ACCESORII

- *Sisteme pretestate*
- 3 ani garantie
- vanzare si in rate
- *5 ani experienta*
- GRATUIT ! livrare si instalare la domiciliu

INTERNATIONAL COMPUTER SCHOOL ARAD

vă oferă următoarele cursuri:

INIȚIERE PC COPII	LIMBA ENGLEZĂ
OPERATOR PC	AGENT VÂNZĂRI
CONTABILITATE	PUBLIC RELATIONS

PÂNĂ LA 20 DECEMBRIE 10% REDUCERE

DIPLOME AVIZATE M.E.N.
PLATA ÎN 4 RATE
INFORMAȚII ȘI ÎNSCRIERI:
PIAȚA SPORTURILOR BL.25 (IIRUC)
TELEFON : 23 03 09, ORELE 8-18.

SC „STRATEGIC MINERAL OIL" SRL

Oradea, Sucursala Arad
cu sediul în Arad, Str. Andrei nr. 99-101

ANGAJEAZĂ

■ **LUCRĂTORI COMERCIALI** pentru stația de distribuție carburanți în următoarele condiții:
- studii medii
- stagiul militar satisfăcut
- experiență în domeniu de 3 ani

Relații la sediul sucursalei din Arad.
(4808647)

SOCIETATEA COMERCIALĂ S.A.

IATSA ARAD

pregătește arădenilor ceva!!!

- Cu ocazia sărbătorilor de iarnă, persoanele fizice pot achiziționa autoturisme **DACIA**, model Berlina, Break sau Nova, la preț de fabrică.
- IATSA SA ARAD facilitează cumpărarea autoturismelor **DACIA** în **SISTEM RATE**, cu plata în **avans** a doar **30%** din preț, restul urmând a fi eșalonat pe o perioadă de maximum 5 ani.

DE REȚINUT!!!

- Autoturismele Dacia cumpărate și înmatriculate până la data de 1 ianuarie 2000, **NU VOR FI SUPUSE REGLEMENTĂRILOR EURO 2**
- **IATSA SA**, singurul dealer autorizat și agreat de Automobile Pitești, vă așteaptă la magazinul din incinta service-ului din Calea Timișorii nr. 2-4, Tel. 0040 057 287366

DACIA - O MARCĂ DE CURSĂ LUNGĂ, REALITATE ȘI NU VIS (1287004)

S.C. CENTRAL S.A.

Horea nr. 8

Solicită oferte pentru închirierea spațiului din Arad, **str. Horea nr. I** (fost sediu **DACIA FELIX**)

Ofertele
se vor depune până în data de
15.12.1999

Informații la telefon: 057/256.543

(974360)

BB Computer SRL

ARAD Str. N.Bălcescu nr.12 tel/fax: 057-280555, 280666

AUTORIZAT DE CENTRUL NAȚIONAL DE PREGĂTIRE ÎN INFORMATICĂ BUCUREȘTI CPI S.A.

Centrul teritorial de pregătire în informatică

organizează următoarele cursuri

Utilizare Windows 98 (Inițiere)
Programat: 11.01.2000 dimineața
19.01.2000 după masa

Utilizare AUTOCAD 2000 (2D și 3D)
Programat: 15.01.2000 după masa

Utilizare Windows, Word și Excel
Programat: 19.01.2000 după masa

Utilizare Servicii Internet (www, ftp, e-mail, chat)
Programat: la cerere după masa

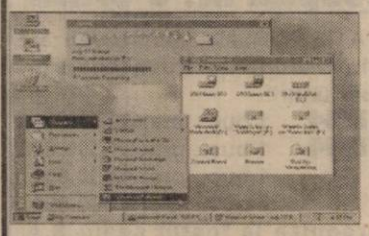

Important:
Cursanții care au absolvit mai multe cursuri pot primi diplome de calificare în meseriile:
-programator aplicații de gestiune(studii superioare)
-analist programator ajutor
-operator

Diplomele sunt eliberate cu avizul MINISTERULUI ÎNVĂȚĂMÂNTULUI
Se acordă reduceri pentru: elevi, studenți, șomeri și la cumpărarea calculatoarelor BB

Felicitări Felicitări Felicitări

OFERIM

tuturor celor interesați SPAȚII ÎN PAGINILE ZIARULUI NOSTRU pentru felicitări de sărbători

INFORMAȚII: **280904**

eta - 2u computer

- Calculatoare
- Imprimante
- Retele
- Soft
- Service

OFERTĂ SPECIALĂ

CARCASĂ ATX 230W
PLACA DE BAZĂ
SIS 530, BUS 100, 512ko
AMD K6-2 400MHz
HDD 4,3GB UDMA
PLACA VIDEO SIS AGP
FDD 3,5"/1.44MB
SOUND YAMAHA + BOXE
SDRAM 32MB Pc100
MONITOR 14"
TASTATURA
MOUSE + PAD

485USD + TVA

ARAD, CLOSCA 2
Tel./Fax.: 251838
INTRARE DE PE B-DUL REVOLUȚIEI

MATRIMONIALE

891111

Apelează-mă și îți voi dezvălui tainele iubirii!

Primele 20 secunde GRATUIT!
Cu numai 14.950 lei/ 30 secunde. (c)

VÂNZĂRI APARTAMENTE O CAMERĂ

Vând garsonieră, Confecții, et. I, îmbunătățită, 6.800 DM, negociabil. Telefon 286211. (37684)

Vând garsonieră decomandată (coridor închis 6/3, hol, cameră, bucătărie, gaz, telefon, satelit), lângă Autogară, 6 Vânători, et. II, 6.800 DM, negociabil. Telefon 237048. (37847)

Vând apartament 1 cameră, recent renovat, 10.500 DM, Grădiște. Telefon 270856. (37889)

Vând garsonieră mobilată, Micălaca, bl. 231, 6.500 DM. negociabil. Telefon 557315. (36758)

Super-ocazie! Vând apartament 1 cameră, central, et. I, 8.800 DM. Telefon 270856. (37889)

Vând garsonieră, confort II, Micălaca, 6.500 DM. Telefon 210366; 094.245.572. (37880)

Vând garsonieră, confort I, stare excelentă, preț 10.000 DM. Informații telefon 263953. (37916)

Vând garsonieră spațioasă, gen apartament 1 cameră, nouă zugrăvită, balcon închis, poziție excelentă, lângă stația de tramvai Confecții; 6.600 DM. Telefon 092.344.705. (37983)

Vând urgent garsonieră zona 300, Micălaca. Telefon 283382. (38016)

VÂNZĂRI APARTAMENTE DOUĂ CAMERE

Vând apartament 2 camere, bloc 12, sc. A, ap. 16, 10.000 DM (Confecții). Telefon 092.295.340. (37357)

Urgent! Vând apartament 2 camere, et. II, semidecomandat, bl. 708. Telefon 262658. (37837)

Vând apartament 2 camere, Micălaca, parter înalt, 12.800 DM, negociabil. Telefon 270834. (37889)

Vând apartament 2 camere, zona Intim. Telefon 092.570.852. (37881)

Vând apartament 2 camere, Chișineu-Criș, central; îmbunătățiri, etaj I. Telefon 094.556.105. (37437)

Vând apartament 2 camere, Vlaicu, 9.000 DM. Telefon 210366; 094.245.572. (37880)

Vând apartament 2 camere, confort I, decomandat, hol mare pătrat, Vlaicu. Telefon 250209. (37961)

Vând apartament 2 camere, confort I, decomandat, spațios, centru. Telefon 255133. (37961)

VÂNZĂRI APARTAMENTE TREI CAMERE

Vând apartament 3 camere, zona III, ocupabil. Telefon 272019; 092.491.967. (37627)

Vând apartament Samantha, 3 camere, coborâtor, et. II-III, cu garaj și boxă, Polivalentă. Telefon 211820, 094 646 908. (37823)

Vând apartament 3 camere, bloc 253, Micălaca. Telefon 093/ 280.636. (38006)

Vând urgent apartament 3 camere, decomandat, confort I, central, preț negociabil. Telefon 235676, orele 17-21. (37376)

VÂNZĂRI APARTAMENTE PATRU-CINCI CAMERE

Vând apartament ultracentral, str. Horia, compus din: 4 camere, 2 băi, 2 holuri, confort sporit. Telefon 255344, 253070, 253218, 094.797.812. (37622)

Vând apartamente: 4 și 2 camere. Telefon 223552. (37579)

Vând apartament 4 camere, zona Vlaicu, amenajat occidental. Telefon 220400. (37836)

Vând apartament 4 camere, bloc din cărămidă, str. Simion Popa. Telefon 255133. (37961)

VÂNZĂRI CASE

Vând casă împreună cu alimentară, vad bun (7 camere) toate dotările, gaz. Telefon 280495. (37963)

OCAZIE! Vând VILĂ NOUĂ, 6 camere, 2 intrări, posibilitate mansardare, încălzire centrală gaz; curent trifazic, 120.000 DM, negociabil. Telefon 285485. (37800)

Vând casă în Gai, teren 3.600 mp. Telefon 287690, 254477.

Vând casă central, 2 camere, bucătărie, baie, curte renovată. Telefon 286211. (37684)

OCAZIE! Vând CASĂ toate utilitățile, suprafața 900 mp. Telefon 092.239.471; 256543, până la ora 16. (37397)

Vând casă cu curte, 400 mp, mobilier. Telefon 092 599 416. (37578)

Vând casă cărămidă, Curtici, tot confortul, rate, variante. Telefon 464292. (37612)

Vând casă central, parter - privatizat, etaj - apartament. Telefon 234862. (37657)

Vând casă 12 camere (6+6 demisol), 85.000 DM. Telefon 270694 seara sau 092.532.181. (37784)

Vând casă veche, bună pentru societăți, teren 540 mp, front stradal 17 m, str. Șaguna nr. 29. Telefon 211820, 094 646 908. (37823)

Vând casă în Gai, 30.000 DM. Telefon 094 803 094. (37843)

Vând casă cu etaj în roșu, locuibilă, Fîntînele. Telefon 456180. (37546)

Vând casă în Zimandul Nou nr. 319. Telefon 217178, după ora 16. (37859)

Vând casă cu grădină mare în comuna Secusigiu, preț avantajos. Informații telefon 249686, după ora 20. (37910)

Vând casă, zonă centrală, canalizare, gaz, grădină. Telefon 094.777.270. (37930)

Vând casă 3 camere, curte, dependințe și 3,13 ha teren arabil, poziție bună, cat. I, în comuna Pecica. Informații telefon 242208. (37944)

VÂNZĂRI SPAȚII COMERCIALE

Vând SPAȚIU pe ȘTRAND „Bar Verde". Telefon 250547. (37743)

Vând urgent gheretă metalică, autorizată, str. Școalei bl. X34. Telefon 092 774 129. (37817)

Vând spațiu comercial mic, zona Poșta Vlaicu. Informații telefon 281777, orele 16-23. (37884)

Vând spațiu ultracentral, 160 mp, situat în curte. Telefon 276898. (37775)

Vând spațiu comercial 80 mp, amenajat A.P. + popicărie. Informații Olari nr. 134 sau telefon 276781. (37498)

Vând gheretă Piața Soarelui. Informații la gheretă sau la telefon 283613, după ora 19. (37917)

Vând punct alimentar dotat și societate comercială. Informații telefon 221169. (37944)

Vând spațiu comercial parter bl. 301, sc. E, Micălaca III, suprafață 139 mp. Telefon 232141, după ora 18. (37937)

VÂNZĂRI TERENURI

Vând 1200 mp teren intravilan, cartierul rezidențial Grădiște. Telefon 092.559.049. (37891)

VÂNZĂRI AUTO

Vând Dacia 1310, din 1992. Telefon 238937. (37935)

Vând Golf III Turbo Diesel, înscris persoană fizică, 4 uși. Telefon 092.344.865; 092.916.365 (38026)

Vând GOLF Diesel, neînmatriculat, din 1983. Telefon 256689. (37935)

Vând motor GOLF Diesel. Telefon 254901.

Vând avantajos ANVELOPE AUTO FOLOSITE, diverse dimensiuni. Telefon 259339; 563027. (37387)

Vând Mercedes 280 SE, multiple îmbunătățiri, neînmatriculat, stare de funcționare. Telefon 092 706 535, 092 536 585. (37562)

Vând urgent Audi 100 CC, cu vama plătită integral. Telefon 092 706 535 sau 219979. (37562)

Vând urgent Lada 1500, stare foarte bună de funcționare. Telefon 092.666.699. (37587)

Vând Volvo 850 - 20 V, 1994, înmatriculat. Telefon 272812; 284476. (37730)

Vând (sau variante) BMW 524 TD din 1986, str. Constituției, nr. 55. Telefon 286748; 092495640. (37774)

Vând urgent (schimb) VW Passat Combi 1600, 1988. Telefon 057-468613. (3042174)

Vând Dacia '96, 3.900 DM, negociabil. Telefon 238425. (37821)

Vând Mercedes 200D, model 1980, înscris persoană fizică. Telefon 412288. (37819)

Vând Dacia 1310, an 1986 și Talbot Horizon. Telefon 092 774 129. (37817)

Vând tractor U-650 înscris în circulație, cu CIV, plug, disc, remorcă în stare perfectă, localitatea Șepreuș nr. 441. Telefon 532504. (37983)

Vând Ford Escort combi, an 1994, motor 1,6-16V, clima, închidere centralizată, alarmă, jenți aluminiu. Telefon 092.893197. (37862)

Vând tractor U-650, stare excelentă, preț 4.000 DM. Telefon 230697, după ora 17 sau 092/ 250.339. (37869)

Vând Opel Omega, stare foarte bună. Telefon 092.570.852. (37881)

Vând urgent Dacia 1310, an fabricație 1991, 12.000.000 lei, negociabil. Telefon 281995, orele 7-15. (37876)

OCAZIA SFÂRȘITULUI DE MILENIU! Decembrie, tarif unic - 195 dolari, numai prin „MISTRAL AUTO". Viză, transport, plecări târg Utrecht, garaje specializate, posibilități repatriere. Sunați și vă convingeți! Telefon 01 - 321.08.62. (f.1287024)

Vând Ford Fiesta 1600 cmc și combină recoltat păioase, Telefon 466512. (37779)

Vând Mercedes 200 Diesel, caroserie 124, culoare alb, stare impecabilă, înmatriculat. Telefon 094.556.105. (37437)

Vând tractor U-650, 1995, înmatriculat. Telefon 094.773.341. (4112537)

Vând tractor U-650 și plug. Telefon 146, Șicula nr. 64. (4112535)

Vând remorcă RM2, stare foarte bună. Telefon 149A, Beliu. (4112538)

Vând RABA basculantă cabină dublă, stare foarte bună, preț 18.000 DM, negociabil. Telefon 098.592528, după ora 21. (5213498)

Vând Seat Ibiza Special, fabricație 1991, 101.000 km parcurși, 1000 cmc, consum 5-6 litri/100 km în oraș, aspect și stare excelentă, 5.000 DM, negociabil. Telefon 057/282137; 092.419.337. (37893)

Vând Dacia 1300, CIV, numere noi, VT 2001, preț 1300 DM, localitatea Zăbrani telefon 349. (37904)

Vând camion MAN T.D. izotermă, an fabricație 1987; 6,5 tone, înmatriculat, CIV, cu trapă hidraulică, stare perfectă. Vând DACIA BREAK 1310 alb, înmatriculat, CIV, fabricat 1993, stare perfectă, prețurile negociabile. Relații telefon 057/270706; 057/279517. (37911)

Vând talon Dacia, nou, 300 DM, negociabil și piese de Dacie avariată. Telefon 262905, Micălaca. (37912)

Vând ARO 243, 3.700 DM, str. Constituției nr. 46. (37924)

Vând convenabil Dacia 1310, dacia papuc. Telefon 464027. (37926)

Vând camionetă Iveco 3,5 tone, CIV, 1981, roți duble, persoană fizică, preț 6.500 DM, negociabil. localitatea Drauț nr. 500, telefon 36. (37927)

Vând (schimb) tractor U-650 în stare de funcționare cu U-.450. Telefon 264807. (37934)

Vând VW Passat 1800 cmc, 1990, persoană fizică și Mercedes Bus 207, pentru piese. Telefon 092.344.865. (38026)

Vând Volkswagen autoutilitară, 1984, Șepreuș. Telefon 532530. (37955)

Vând camionetă Fiat Ducato Diesel, preț negociabil. Telefon 094.929.162. (4125772)

Vând Dacia, foarte bună, 1700 DM sau la schimb cu Dacie avariată + diferență. Informații telefon 094.772.264. (5226699)

Vând tractor 640 din 1995, localitatea Seleuș nr. 105, telefon 177. (5226700)

VÂNZĂRI ELECTRO

Vând CÂNTARE ELECTRONICE și CASE MARCAT FISCALE avizate de Ministerul Finanțelor, pentru comerț, servicii, restaurant, benzinărie. Telefon 272727; 092.264.526. (37250)

Vând TV color, diagonală mare. Telefon 211491. (37834)

Vând TV COLOR en-gros, en-detail, gamă diversificată, prețuri minime; garanție. Telefon 289456; 092.239.242. (37484)

Vând TV color, diagonală foarte mare, TXT și bandă largă. Telefon 211491. (37834)

Vând TV COLOR 1.000.000 - 2.000.000 lei, garanție 6 luni. Telefon 244904, orele 9-17.

Vând TV color diagonala de 70 cm, convenabil. Telefon 211491. (37834)

Vând TV color, videorecorder, mașină spălat automată, cuptor microunde, calorifer electric. Telefon 284604. (36793)

Vând avantajos: MAȘINI SPĂLAT AUTOMATE, CONGELATOARE, combine frigorifice, frigidere, TV color; OFER GARANȚIE. Telefon 259339; 563027. (37387)

Vând TV color, combină frigorifică, congelator, mașină de spălat automată. Telefon 285010. (36790)

Vindem TV COLOR, stereo, 150 modele, mari, mici, vizibile zilnic, între orele 10-20, prețuri convenabile. Telefon 280260, 211213. (37257)

Vând toată gama de piese pentru frigidere casnice și comerciale; frigidere second-hand. Telefon 270622. (37398)

Vând televizor nou, marca Phillips, stereo, cu garanție. Telefon 288973. (37480)

Vând diferite televizoare, modele noi, teletext, telecomandă, 200-400 DM. Telefon 219979, 092 706 535. (37562)

Vând TV COLOR, modele cu design deosebit și de firme bune. Telefon 260807. (37449)

Vând TV color: Vestel, Sony, Philips; sigilate; preț negociabil. Telefon 210631. (37742)

Ocazie! Vând ieftin cameră video Canon Hi8 digital zoom 440", ecran lateral color (LCD) model '99, preț 370 USD (paritate 1,9). Telefon 092.281.515; 092.465.756. (37604)

Ocazie! Vând ieftin, computer (Compaq, IBM, HP, Tulip) 486 DX2/66 MHz, 8 (16) MbRAM, HDD 170 (270-640) Mb, oplacă video 1 Mb, monitor color 14 (152) SVGA, preț (de sărbători) 85 USD. Telefon 092.281.515; 092.353.498, 057.252983, 092.465.756. (37604)

Vând telefon Nokia 6110, nou, preț 390 DM, negociabil. Telefon 092.281515. (37604)

Vând ieftin INSTALAȚII SATELIT și boxe 50 W. Telefon: Arad 237471; Ineu 511485. (37337)

Vând mașină spălat automată, import, nouă. Telefon 270518. (37811)

Vând calculator Pentium nou, 600 DM, TV color stereo. Telefon 563070. (4809326)

Vând mașini spălat automate, import. Telefon 270518. (37811)

Vând en-gros, mașini de spălat automate și TV color. Telefon 094.870.419. (37850)

Vând TV color, mașini de spălat, lăzi frigorifice și congelatoare. Telefon 251392, orele 9-17. (37878)

Vând vitrină frigorifică pe orizontală, compartimentată, 180/80 cm, 1 an garanție. Telefon 289667. (34661)

Vând frigider, 1 an garanție; plata în rate. Telefon 289667. (34661)

Vând mașină de spălat automată Boch și Privileg, 100 DM în rate, 1 an garanție. Telefon 274118. (34661)

Vând TV color 100 DM, 6 luni garanție. Telefon 274118. (34661)

Vând combină frigorifică 1 an garanție, plata în rate. Telefon 274118. (34661)

Vând congelator cu sertare în rate, 1 an garanție. Telefon 289667. (34661)

Vând diferite TELECOMENZI pentru televizor (165.000 lei), video, satelit, transformatoare linii. Telefon 092.368.868. (37160)

Vând celulare sigilate, toate tipurile. Telefon 094.267.307; 094.882.403.

Vând telefoane mobile, noi: Nokia, Siemens, Sony C1, Motorola. Telefon 094.544.832; 092.528.181. (37914)

Vând TV Grundig, nou. Telefon 464840. (37918)

Vând televizoare color: Grundig, Telefunken, Nokia-stereo, teletext, telecomandă. Telefon 264004. (37919)

Vând TV color, noi, garanție 1-3 ani. Telefon 092.793.598. (37931)

Vând aparat cafea Saeco, preț avantajos, ofer garanție. Telefon 094.924.748. (37939)

VÂNZĂRI DIVERSE

Vând PARCHET fag ABURIT, uscat (și pervazuri). Telefon 235271, 094 555 338. (37822)

Vând en-gros HAINE second-hand GERMANIA, peste 20 sortimente. Telefon 289456, 092/ 239.242. (37484)

Vând: COTURI și BURLANE FUM 21.000 lei/buc.; PLASĂ GARD zincată 13.420 lei/kg, orice dimensiuni; PLASĂ RABITZ 22.000 lei/kg și CUIE CONSTRUCȚII 9.500 lei/kg, str. Vrabiei nr. 4. Telefon 289997, 094.558.552.

Vând LEMNE FOC TĂIATE, 175.000 lei. Telefon 214010. (37759)

Vând REPATRIERE ÎNTREAGĂ. Telefon 462484. (37753)

Vând ouă de prepeliță. Telefon 262619. (37683)

Vând făină furajeră 1500 lei/kg. Informații telefon 462342. (4114785)

Vând tărâțe 1300 lei/kg. Informații telefon 462342. (4114784)

Vând fasole boabe uscată, de calitate, preț negociabil. Telefon 057-474285. (3041816)

(Continuare în pagina 15)

(Urmare din pagina 14)

Vând 2 porci graşi. Telefon 222318, 413122. (37824)

Vând ficat de gâscă, proaspăt. Telefon 264781. (37820)

Vând aparatură cabinet stomatologie, aparat radiografie stomatologie, mese consultaţii ginecologie, pediatrie şi medicină generală. Telefon 092 257 420. (37844)

Vând uşi de lemn, radiatoare electrice, maşină de scris, mese de birou. Telefon 276898. (37775)

Vând termoteka Beretta, convectoare şi boilere pe gaz. Telefon 253973. (37851)

Vând banzic italian şi motoretă Hoinar.Telefon 094929689. (37866)

Vând sămânţă de varză, extratimpurie şi Mercedes 115, VT 2000, CIV, negociabil, piese din dezmembrare. Mariş Ioan, localitatea Şiria nr. 1019. Telefon 531371. (5226697)

Vând maşină de spălat automată, TV color, bicicletă, firmă luminoasă, chiuvetă inox, combină frigorifică, frigider, maşină de călcat. Telefon 280026; 094935453. (37850)

Vând CURCANI VII, peste 6 kg bucata, 29.000 lei/kg. Telefon 262503; 094.873.210. (38023)

Vând aur colier damă, deosebit; lanţ bob cafea. Telefon 092/ 344.705. (37983)

Vând EUROBOLŢARI termoizolanţi, cu garanţie; 300x250x200; 3.600 lei/bucata; 1 mc - 240.000 lei. Telefon 281491; 092.381.750. (37996)

Vând canapea piele 3 locuri, 200 DM. Telefon 289667. (34661)

Vând remorcă de 5 tone, semănătoare SUP-29, semănătoare SPC-6, Dacia 1300, an fabricaţie 1982, aparat de sifon + tuburi CO2, localitatea Vinga nr. 366. Telefon 460227. (37909)

Vând instant pe gaz 10-13L/min. Telefon 252313. (37918)

Vând haină blană Monton D'ore, mătase plapumă sau draperii, diferite obiecte şi mobilă. Telefon 233903. (37923)

Vând Ciobănesc German Lupie 7 luni. Telefon 286258. (37924)

Vând masă biliard şi pat stil franţuzesc. Telefon 094.777.270. (37930)

Vând scaun frizerie hidraulic. Telefon 247565. (37936)

Vând LEMNE FOC tăiate, esenţă tare. Telefon 277027. (37942)

Vând termoteci gaz, instant baie, bucătărie, calorifere, ofer un an garanţie. Telefon 092989017. (37945)

Vând firmă 250 dolari şi pian. Şepreuş, telefon 532530. (37955)

Vând mobilă tineret şi colţar neextensibil, preţ 450 DM. Telefon 092.968.568. (37947)

Vând accesorii termoteci: Vaillant, Junkers. Telefon 092/ 731.284. (37945)

Porc gras de vânzare. Telefon 233668. (37962)

CUMPĂRĂRI TERENURI, IMOBILIARE

Cumpăr apartament 1 cameră sau garsonieră, prefer: centru, Vlaicu sau Micălaca. Telefon 250209. (37961)

CUMPĂRĂRI AUTO

Cumpăr Dacia papuc, an 1995-1998. Telefon 222806. (37835)

CUMPĂRĂRI DIVERSE

Cumpăr porumb boabe şi ştiuleţi; plata pe loc. Telefon 094.784.568. (37410)

Cumpăr grâu, 1500 lei/kg, cantităţi mari. Informaţii telefon 462342. (4114784)

Cumpăr acţiuni: Feroneria, Astra Vagoane, Tricotaje Ineu, Astoria. Telefon 092.308.389. (37591)

Cumpăr porumb boabe şi aur. Telefon 094.772.259 şi 243905. (37899)

Cumpăr grâu panificaţie, cantităţi mari, preţ avantajos. Telefon 094.513.021. (4115772)

CERERI ŞI OFERTE DE SERVICII

Angajez urgent doi BRUTARI, str. Andrei Şaguna nr. 120. Telefon 211564, 094159379. (37956)

SOCOM PIELARUL ARAD angajează CONFECŢIONERE feţe încălţăminte calificate (maşiniste, la masă) ŞTANŢATORI. Informaţii telefon 236116 sau sediul societăţii, str. Ghiba Birta nr. 16. (37516)

SIRIUS angajează AGENT DE TURISM şi VÂNZĂTOARE-GESTIONARE. Telefon 255545. (37879)

Societatea „MANIVA" angajează MECANIC, ŞEF SECŢIE, CONFECŢIONERE (domeniul textile). Telefon 256935. (37470)

Angajăm TÂMPLARI, vârsta maxim 25 ani. Interviul vineri, 17 decembrie. Telefon 210555; 210255. (37887)

Angajăm SECRETARĂ cu abilităţi contabile şi calculator, vârsta maxim 35 ani. Interviul vineri 17 decembrie. Telefon 210555; 210255. (37887)

„AXXON ROMÂNIA TRADING" angajează AGENT VÂNZĂRI pentru judeţul ARAD. Rugăm trimite-ţi C.V. la telefon 056/182748. (37928)

SC „GÜLDAL" SRL angajează: vânzătoare bijuterii, lucrător pentru casă amanet, lucrător pentru agenţie imobiliară, meseriaşi pentru reparaţii bijuterii din aur. Informaţii telefon 280811,orele 9-18. (38011)

PRESTĂRI SERVICII

REPARAŢII frigidere, congelatoare, cu piese noi şi second-hand. Telefon 270622. (37399)

Execut lucrări ÎNCĂLZIRE CENTRALE - SANITARE (cupru). Telefon 094.391.892; 216552. (c.)

Repar la domiciliul clientului: FRIGIDERE, CONGELATOARE, cu garanţie. Telefon 094.257.151. (37792)

Reparăm MAŞINI SPĂLAT automate la domiciliu, calitate. Telefon 259146, 094.241.398. (37740)

ŞCOALA DE ŞOFERI, col. RUSU LUCIAN face înscrieri. Telefon 283696. (37925)

Repar TERMOTECI gaz. Telefon 092.989.017. (37945)

Reparăm ARAGAZE, MAŞINI SPĂLAT, frigidere, instalaţii electrice-sanitare. Telefon 270098. (37953)

Şcoala şoferi TORNADO înscrie serie nouă, categoriile; B, C, CTE. Telefon 235945, 094/ 804.543. (37950)

DIVERSE

SC „SERVAGROMEC" SA ARAD oferă spre vânzare, activ SĂVÂRŞIN; închiriere SPAŢII în ARAD şi VLADIMIRESCU pentru producţie, depozit, birouri. Informaţii telefon 280712. (37870, 37875)

ÎNCHIRIERI

Închiriem spaţii comerciale pentru magazine, depozite, producţie etc. Telefon 281060 şi 281036. (36982)

Închiriez spaţii comerciale şi depozit pe Calea Lipovei nr. 113, vizavi Restaurant Flora. Telefon 092 921 103. (37401)

Oferim spre închiriere hală producţie, 300 mp. Telefon 250692, 412119. (37768)

Închiriez cameră nemobilată, la casă. Informaţii telefon 231563, orele 18-20. (37826)

Ofer spre închiriere o cameră pentru fete, acces bucătărie, baie. Telefon 251670, după ora 17. (37861)

Ofer spre închirere spaţiu comercial, central, 80 mp. Telefon 098.591.042. (37871)

Ofer spre închiriere apartament 2 camere, mobilate, parter, Vlaicu, anticipat 6 luni, 150 DM. Telefon 092.970.040. (37873)

Ofer spre închiriat garsonieră, zona Grădiştе. Telefon 287566, 231727. (37929)

Închiriez spaţiu comercial, B-dul Revoluţiei nr. 65. Telefon 257363, duprafaţă 20 mp. (37938)

Primim doi băieţi în gazdă sau tineri căsătoriţi. str. Şcoalei nr. 15A, Şega. (37940)

Închiriez apartament mobilat pentru două persoane, zona Poetului. Telefon 247085. (37941)

Închiriez (ofer) locuinţă ultracentral, str. Eminescu, încălzire, apă caldă pe gaz. Telefon 094.106.079. (37990)

TURISM

Câştigi un milion de lei cu

ATLASSIB

Călătoreşti cu autocarele noastre moderne în Europa:

GERMANIA, AUSTRIA, FRANŢA, ITALIA, SUEDIA (plecări zilnice).

BELGIA, OLANDA, DANEMARCA, ANGLIA, FINLANDA, NORVEGIA, SPANIA, PORTUGALIA, UNGARIA, IUGOSLAVIA şi poţi fi un călător câştigător!

NOU! Reduceri de tarife în luna DECEMBRIE! Reduceri suplimentare pentru: elevi, studenţi, pensionari şi grupuri. B-dul Revoluţiei nr. 35, telefon 251871, 252727; Autogara, telefon 270562.

O poartă deschisă spre EUROPA. (c)

NOU!!! REDUCERI DE PREŢURI

„Pletl"

vă oferă:

zilnic spre Germania

PASSAU - REGENSBURG - NÜRNBERG - HEILBRONN - STUTTGART - KARLSRUHE - HEIDELBERG - WÜRZBURG - FRANKFURT - MAINZ - GIESSEN.

SERVICII: călătorie în autocare noi, moderne; 2 bagaje gratuite; însoţitoare de bord; o masă caldă în Ungaria.

Informaţii şi înscrieri la AGENŢIILE PLETL: ARAD, telefon 057-252291; LIPOVA, telefon 057-561377, telefon 057-563011; TIMIŞOARA, telefon 056-200119; LUGOJ, telefon 056-359651; REŞIŢA, telefon 055-224904. (c.)

PIERDERI

Pierdut carnet student eliberat de Universitatea Vasile Goldiş pe numele Tecar Ramona. Îl declar nul. (37867)

Pierdut carnet student eliberat de Facultatea de Marketing, Universitatea V. Goldiş pe numele Roman Daniela. Îl declar nul. (37959)

† DECESE †

Cu nemărginită durere anunţăm decesul iubitului nostru soţ şi tată

IŞTOC ADRIAN,

la numai 29 de ani, într-un tragic accident. Înmormântarea va avea loc, astăzi, 15 decembrie 1999, ora 13, de la domiciliul din str. Odobescu nr. 16. Soţia Lavinia şi fiul Ionuţ.

Cu adâncă durere în suflet anunţăm încetarea din viaţă după o grea suferinţă a celui ce a fost soţ, tată, bunic, străbunic

POPOVICIU IOAN

antrenor emerit de tir şi constructor de machete de nostalgie, în vârstă de 77 ani. Înmormântarea va avea loc de la Capela Cimitirului Pomenirea, joi 16 decembrie 1999, ora 14,30. Familiile îndoliate: Popoviciu, Elekes, Ghinceva, Arva. (256843)

Cu adâncă durere anunţăm încetarea din viaţa a iubitei noastre mamă, soţie şi soacră

POPA VERONICA,

în vârstă de 47 ani. Înmormântarea va avea loc azi, 15 decembrie 1999, ora 13, la Cimitirul din Sînicolaul Mic. Familia îndoliată.

Cu adâncă durere anunţ încetarea din viaţă, a iubitului meu soţ

SĂCĂRUŞ UROŞ.

Înmormântarea va avea loc azi, 15 decembrie 1999, ora 14, la Cimitirul Eternitatea. Soţia îndoliată.

† SERVICII FUNERARE †

SC „NOSFERATU" SRL,
str. Ghiba Birta nr. 26, telefon 270437; 094.554.874.
NON - STOP
SERVICII FUNERARE COMPLETE.

Sicrie, respete, cruci, îmbălsămat, spălat, îmbrăcat, prosoape, batiste, panglică, baticuri, catafalc, sfeşnice, steag doliu, coroane, jerbe, colaci, cozonaci, colivă şi CAPELA. ORGANIZĂM POMENI!

PENTRU PENSIONARI REDUCERE 10%.

OFERTA: sicriu + respete + cruce = 750.000 lei.

GRATUIT: transportul sicriului la domiciliu, intermediem obţinerea actelor de deces, fotovideo, fanfară.

ANGAJĂM ŞOFER. (c)

NON STOP
RO-STYL COMPANY
firmă producătoare de sicrie, str. M. Eminescu nr. 4 (vizavi Cinema MUREŞUL), telefon 211929, 094.537.715, 094.558.712

TOTUL ÎNTR-UN SINGUR LOC, LA PREŢ DE PRODUCĂTOR, CALITATE şi OPERATIVITATE OCCIDENTALĂ:
- îmbălsămat, îmbrăcat, cosmetizat
- sicrie: 400.000-1.600.000 lei
- sicrie lux
- lenjerie deces: 160.000-600.000 lei
- cruci, mănere - sicriu, etc.
OFERTĂ: sicriu, lenjerie, cruce - 730.000 lei.
Transport în Arad GRATUIT.
Nou! Se plăteşte avans 50%, restul într-o lună.
Suntem producători nu simpli comercianţi. NOU! Se plăteşte 50% avans, restul într-o lună. (c)

† CONDOLEANŢE †

Profund îndureraţi anunţăm decesul fiului şi nepotului nostru

ADRIAN IŞTOC,

într-un tragic accident. Dumnezeu să odihnească în pace sufletul lui bun! Părinţii: Petru şi Florica, unchiul Mitru şi mătuşa Doina. (39705)

Cu adâncă durere anunţăm un ultim omagiu cumnatului drag

ADRIAN IŞTOC.

Suntem alături de familia îndurerată. Dumnezeu să-l odihnească în pace! Familia Ienăşescu Ioan şi Mihaela. (39706)

Suntem alături de familia IŞTOC LAVINIA în aceste momente de nemărginită durere pricinuită de moartea soţului

IŞTOC ADRIAN,

nepotul şi verişorul nostru. ADI, Dumnezeu să te odihnească în pace! Familia Ienăşescu Terente din Groşii Noi. (39707)

Suntem alături de LAVINIA şi nepotul IONUŢ la despărţirea de soţul şi tatăl

ADRIAN IŞTOC.

Familiile: Boicu, Bârz, Grecu. (39708)

Mulţumim din suflet tuturor celor care au fost alături de durerea noastră fără de margini, conducându-l pe drumul fără întoarcere pe cel ce a fost soţ, tată şi bunic de neînlocuit

prof. ARDELEAN IOAN.

Familia pe veci îndoliată. (4809327)

Suntem alături de colega noastră ŢOCOI LETIŢIA în durerea pricinuită de moartea tatălui. Dumnezeu să-l odihnească! Colegele de la Secţia Împrumut a Bibliotecii Judeţene Arad. (37921)

Colectivul Bibliotecii Judeţene Arad este alături de colega ŢOCOI LETIŢIA în greaua încercare pricinuită de trecerea în nefiinţă a tatălui său. Sincere condoleanţe familiei îndoliate. (37920)

Colegii de la Asociaţia Română de Psihodramă Clasică sunt alături de META JUDE în clipele grele ale despărţirii de mama sa şi transmit familiei, sincere condoleanţe. (37958)

Suntem alături cu sufletul de prietena noastră dragă META JUDE şi de fiica ei MĂDĂLINA, greu încercate în aceste zile, în care MAICA a trecut într-o altă lume, eliberându-se de suferinţă. Dumnezeu s-o odihnească în pace! Mihaela Brad şi familia. (37957)

Asociaţia Handicapaţilor Neuromotor din România-AHNR-Filiala Judeţeană Arad îşi exprimă cele mai sincere condoleanţe şi este alături de familia POPOVICIU în greaua încercare pricinuită de pierderea preaiubitului soţ, tată, bunic şi prieten

IOAN POPOVICIU.

Conducerea Companiei de Transport Public Arad regretă dispariţia celui care a fost

IOAN POPOVICIU,

colaborator de nepreţuit, realizator al minunatelor machete ale autovehiculelor care au funcţionat în Arad. Suntem alături de familia îndoliată în aceste clipe grele. Dumnezeu să-l odihnească! (37960)

Un ultim omagiu fostei mele colege

VERONICA.

Nu te voi uita! Violeta. (37967)

Mulţumim tuturor celor care au fost alături de noi la marea durere pricinuită de plecarea din această lume a celui care a fost

ing. CORNEA CONSTANTIN.

În mod deosebit, mulţumim foştilor colegi de la SC „CONAR" SA, pentru sprijinul material şi moral acordat, în aceste momente. Familia îndoliată. (37977)

Suntem alături de colega noastră IŞTOC LAVINIA în clipele grele pricinuite de decesul soţului ei

IŞTOC ADRIAN

şi transmitem sincere condoleanţe familiei îndurerate. Colectivul SC „FRIGORIFER" SA. (37989)

Salariaţii Primăriei CONOP sunt alături de familiile ARDELEAN şi NERKIND în greaua pierdere pricinuită de decesul celui care a fost,

prof. ARDELEAN IOAN.

Viceprimarul Comunei Conop. (4809328)

Colectivul magazinului „ZIRIDAVA" aduce un ultim omagiu celui care a fost colegul nostru

POPOVICIU IOAN,

un om de o aleasă omenie, devotat slujitor al comerţului arădean şi transmite sincere condoleanţe colegei Popoviciu Maria şi familiei îndoliate. (37998)

Suntem alături de familia SĂCĂRUŞ în greaua încercare cauzată de decesul celui care a fost

SĂCĂRUŞ UROŞ

şi transmitem sincere condoleanţe. Familia Cristea Nicolae. (38007)

S.N.P. PETROM Sucursala PECO - Arad, este alături de domnul ŞUTEU MOISE, la decesul tatălui său. Sincere condoleanţe. (38021)

Colegii de la Coloana Transport Auto şi G.P.L. din cadrul S.N.P. PETROM, Sucursala PECO - Arad, transmit sincere condoleanţe domnului ŞUTEU MOISE în aceste momente grele pricinuite de decesul tatălui său. (38021)

Aducem sincerele noastre mulţumiri tuturor celor care ne-au fost alături şi ne-au împărtăşit durerea când am condus-o pe ultimul drum, pe draga noastră

KERESZTES JANKA.

Dumnezeu s-o odihnească! Familiile: REVILAK, RUCK, KONNAT. (38025)

Colectivul SC „CHRIS" SRL aduce un ultim şi pios omagiu celui ce a fost un om deosebit şi colaborator de excepţie,

POPOVICIU IOAN.

Odihneaască-se în pace! Sincere condoleanţe familiei îndoliate. (38028)

† COMEMORĂRI †

Au trecut 25 de ani de lacrimi şi durere de la plecarea tatălui meu

OLTEAN OCTAVIAN.

„Ai plecat din astă lume/ Nu ai spus nici un cuvânt/ Ai lăsat durere-n suflet/ Cât voi trăi pe pământ/ Ai ţinut la tine-n suflet/ Tot necazul ce-ai avut/ L-ai păstrat doar pentru tine/ Ca să nu superi pe nimeni/ Tată dragă de ce-ai plecat?/ Şi pe mine m-ai lăsat/ Nu te-ai gândit că mi-e greu/ fără ajutorul tău. Dormi în pace suflet blând! Fiica CLAUDIA. (37795)

Fiul meu cel adorat

OLTEAN OCTAVIAN

sunt 25 de ani, când o tristă veste am primit „veniţi urgent" OCTAVIAN mort. Unitatea MILITARĂ. De ce? Cum? Totul a rămas fără răspuns. Doar un mormânt mi-a rămas, păzit de cruce, la care plânge MAMA ta bătrână. Să-ţi fie somnul lin! MAMA. (37896)

Azi, se împlineşte un an de când un gol

imens a rămas în inimile noastre. Pustii vor fi aceste sărbători, lipsind dintre noi, acel care a fost

BALTĂ SABIN.

te plângem la tristul mormânt şi nu te vom uita niciodată! Parastasul va avea loc sâmbătă, 18 decembrie, ora 14, la Cimitirul Micălaca. Dumnezeu să-l odihnească în pace! Soţia Elisabeta şi fiica Loredana. (37913)

Cu nesfârşită tristeţe aducem în memoria celor ce l-au cunoscut şi iubit amintirea celui care a fost un om de aleasă cinste şi omenie

SAVU BUZEŞAN (Bacea)

de la cărui despărţire au trecut 6 luni. Dumnezeu să-l odihnească în pace! Nemângâiată în veci, soţia Mărioara, familia Burueţea şi Pop. (37952)

Cu inimile pline de dor şi de durere anunţăm că se împlinesc 10 ani de la plecarea prematură dintre cei care au iubit-o, a soţiei, fiicei, mamei şi bunicii iubitoare

GALAVAN RODICA EUGENIA,

în vârstă de numai 46 ani. Odihneaască-se în pace! Camelia, Ghiţă, Georgian, Ani, mama şi tata. (38010)

Azi, 15 decembrie 1999, se împlinesc 6 luni de la trecerea în nefiinţă a celei care a fost

BIRO ROZALIA

(fostă ŞANDOR), la numai 46 ani. Un gând pios în amintirea ei. Să aibă odihnă veşnică în Împărăţia Cerurilor! Nelu Şandor. (38018)

Se împlinesc 6 luni de la dispariţia fulgerătoare a celui care a fost

ŞOIMOŞAN PETRU

din SÂMBĂTENI. Soţia şi copiii. (38022)

TOMBOLA ANULUI

TOMBOLA ANULUI 2000

PREMII DE 150.000.000 LEI!

Scrie-ți pe o foaie numele, prenumele, adresa, telefonul și răspunde la următoarea întrebare: "Care este sloganul berii Hațegana?" Trimite foaia împreună cu 3 capace de bere Hațegana la CP 7, OP Hațeg și poți fi unul din câștigătorii numeroaselor premii în bani oferite de "Tombola Anului 2000" - Hațegana:

- 25 de premii a 1.000.000 lei oferite în urma tragerii la sorți din ziua de luni, 6.12.1999
- 25 de premii a 1.000.000 lei oferite în urma tragerii la sorți din ziua de luni, 20.12.1999
- 12 premii a 4.000.000 lei și

Marele Premiu de 50.000.000 lei oferite în urma tragerii la sorți din ziua de marți, 28.12.1999.

Plicurile necâștigătoare rămase vor intra și în următoarele trageri la sorți.

Câștigătorii premiilor vor fi anunțați în presă și la posturile de radio.

Tombola se adresează numai persoanelor peste 18 ani.

Hațegana

BERE-TRADIȚIE ȘI PUTERE!

BEN ELECTRONIC

36 RATE AVANS ZERO

- Actele se fac în magazin iar produsele se primesc PE LOC
- Cea mai mică dobândă calculată la soldul rămas rezultă o dobândă medie de NUMAI 2,57% LUNAR

EXEMPLU DE CALCUL pentru 1.000.000 lei/ 1an

Rata	Dobinda
1.	83.333+47.500=130.833
2.	83.333+43.541=126.874
3.	83.333+39.583=122.916
4.	83.333+35.625=118.958
5.	83.333+31.666=114.999
6.	83.333+27.708=111.041
7.	83.333+23.750=107.083
8.	83.333+19.791=103.124
9.	83.333+15.833= 99.166
10.	83.333+11.875= 95.208
11.	83.333+ 7.916= 91.249
12.	83.337+ 3.958= 87.295
	1.000.000+308.746=1.308.746

Astfel pentru 1.000.000 se achita dobinda de numai 308.746 lei

Produse electronice si electrocasnice de cea mai inalta calitate:

TELEVIZOARE, RADIOCASETOFOANE, COMBINE MUZICALE, MASINI DE SPALAT, COMBINE FRIGORIFICE, CUPTOARE CU MICROUNDE, CENTRALE TERMICE 23-27 KW, FRIGIDERE, CONGELATOARE, ASPIRATOARE, ARAGAZE, FRITEUZE, MIXERE, HOTE

* GARANTĂM! CELE MAI MICI PREȚURI

ARAD P-TA CAIUS IACOB BL. R (FOSTUL CĂMINUL) TEL. 270402
DEVA - STR. V. ALECSANDRI NR. 9 TEL. 054/234.392, 054/216.614
CARANSEBEȘ - STR. SESUL ROȘU NR. 1 TEL. 055/229.388
LUGOJ - STR. 20 DECEMBRIE NR. 3 BIS TEL. 056/350.912
HUNEDOARA - STR. LIBERTĂȚII NR. 10, PARTER TEL. 054/712.765
TIMIȘOARA - COMPLEX KAPPA STR. IALOMITA NR. 66 TEL. 056/283.628 INT. 101
- CALEA DOROBANȚI NR. 7 TEL. 093.218.571

De sarbatori, visele devin realitate !

dialog

TELEFOANE GSM INCEPAND cu 49 $*

Luna cadourilor poate sa tina 3 luni !
Daca te abonezi la DIALOG in decembrie primesti
3 luni de abonament gratuit
la oricare tip de abonament DIALOG

MEDIACOM '95 dealer autorizat

Poti castiga unul din cele 10 premii de câte 100 milioane, cadou de la DIALOG !

CONTACT PLUS
prin: B-dul. Iuliu Maniu, nr.12-18 sc.B, ap.2
tel: (057) 289.070

*preturile sunt fara T.V.A. oferta valabila cu conectare la toate tipurile de abonament, in limita stocului disponibil

De sărbători puteți câștiga un RADIOCASETOFON SONY

MAGAZINUL „MONDO" DIN ARAD

Bd. Revoluției nr. 70,
organizează un nou concurs cu premii:
„MONDO" CRĂCIUN
● Premiu: un radiocasetofon Sony

Talon de participare

Numele și prenumele _____
Adresa _____

Taloanele se depun la magazinul MONDO, din Arad, Bd. Revoluției nr. 70, până la 22 decembrie 1999.
NU SE PRIMESC TALOANE PRIN POȘTĂ!
DATA EXTRAGERII PREMIULUI
în 23 decembrie 1999, ora 10,00.
(1287046)

CU TERRA CÂȘTIGI DE DOUĂ ORI !

Premii de 10 milioane in fiecare luna cu produsele TERRA

TERRA

5 PREMII X 1.000.000 LEI

10 PREMII X 500.000 LEI

Regulament de participare la concurs:

Cumpără acum zahăr, orez sau gris TERRA, pune două ambalaje într-un plic și trimite-l pe adresa MIBO IMPEX, O.P. 8 C.P. 140 Arad, cu mențiunea "Concursul TERRA", sau pune plicul într-una din urnele pe care le vei găsi în magazine, pentru a participa la extragerea lunară, unde poți câștiga unul din cele 15 premii în valoare totală de 10 MILIOANE LEI !

Câștigătorii vor fi prezentați în mass-media locală.

(659296)

Un produs MIBO IMPEX

S.C. „BELSIRIM" IMP-EXP SRL

Specializată în transporturi rutiere, speciale, de carieră, cu un parc auto propriu de peste 100 mijloace de transport cu un colectiv de àproape 200 de angajați, într-un climat de muncă stabil, având ateliere proprii de reparații - încălzite, angajează:

- ȘEF ATELIER REPARAȚII AUTO

cu experiență, în domeniu (Facultatea de mecanică reprezintă un avantaj) la un salariu net (în mână) de 5.000.000 lei lunar

Curiculum Vitae necesar.
Telefon: 284125 - 275484. (4808650)

FLANCO

UN MAGAZIN ELECTROPRACTIC

OFERTA MILENIULUI

* Cele mai renumite mărci
  SONY, PHILIPS, LG, DAEWOO, INDESIT, ARISTON, ZANUSSI, WHIRPOOL, BOSCH, SIEMENS, TEFAL ROWENTA
* Cel mai simplu sistem de rate
  - actele se întocmesc în magazin
  - un singur girant
  - cea mai mica dobândă
  - 0% avans

Și încă ceva... cumpără de la FLANCO în valoare minimă de 150$ și obții o REDUCERE PE VIAȚĂ!!!

FLANCO - P-ta. UTA, bl. U5, tel. 24.77.13
- Bd. Revolutiei, nr. 54, tel. 270.734

BANCA ROMÂNĂ PENTRU DEZVOLTARE
GROUPE SOCIÉTÉ GÉNÉRALE
Sucursala Județeană ARAD
Bd. Revoluției nr. 5-7
Telefon 253280

ADEVĂRUL

COTIDIAN INDEPENDENT ARAD

Anul XI, nr. 2875

Joi, 16 decembrie 1999 ● 16 pagini ● 2000 lei ● e-mail: adevarul@arad.ro

BRAT Publicație auditată în semestrul I 1998. Tiraj mediu zilnic vândut: 35.948

WEST BANK
ARAD, B-dul Revoluției nr. 88
TELEFON: 284.888; FAX: 285.202
BANCA COMERCIALĂ WEST BANK S.A. acordă dobânzi avantajoase la depozitele la termen ale persoanelor fizice (suma minimă 500,0 mii lei)
1 lună - 50%
2 luni - 51%
3 luni - 53%

PENSIONAREA PENSIEI

Câteva milioane de români nu mai trăiesc. Ei nici nu au murit însă. Există doar într-o stare pe care aș numi-o animație suspendată. Adică, supraviețuiesc undeva într-o zonă situată dincolo de viață și dincoace de moarte. Generic ei se numesc pensionari. Degradarea continuă a nivelului de trai a întregii populații i-a afectat cel mai dur. Și pentru că sunt prea slăbiți ori prea bolnavi ca să asedieze guvernul și să blocheze vreo șosea, cei mai mulți s-au resemnat rugându-și sfârșitul. Drama lor va fi și tragedia noastră. Dacă actualul sistem de asigurări sociale nu va fi integral reformat. Pentru că o economie muribundă nu poate susține un sistem public de pensii voinic. Astăzi raportul dintre pensia medie și salariul mediu pe economie este undeva în jurul a 50 la sută. Salariul mediu reprezintă și el doar un milion și câteva sute de mii și nu poate asigura un trai decent. O jumătate din el, nici atât. Și diferența între pensie și salariu va crește.

După 1989 cea mai simplă soluție de scădere a presiunii sociale asupra guvernelor succesive, presiune determinată de stagnarea economiei naționale și de surplusul de forță de muncă rezultat a fost aruncarea acesteia în grija sistemului public de pensii. S-a ajuns astfel de la un raport dintre numărul de contribuabili la sistemul de pensii și cel de pensionari de 3,6 la 1 la un raport de circa unu la nu. Conform datelor Ministerului Muncii și Protecției Sociale, la ora actuală, în România, există 4,8 milioane de salariați la 6 milioane de pensionari. Dar raportul între numărul asistaților sociali (pe lângă pensionari și handicapați, șomeri etc.) și populația activă care plătește CAS este și mai dramatic.

DORU SAVA

(Continuare în pagina 7)

FAVORIT PENTRU POSTUL DE PRIM-MINISTRU, MUGUR ISĂRESCU PUNE CONDIȚII

Să-și aleagă echipa guvernamentală
Dacă guvernul său va fi înlocuit în urma alegerilor generale, să i se garanteze întoarcerea la conducerea BNR

pag. 4

A FOST PRINS ASASINUL TAXIMETRISTULUI BAT AUREL

Pag 4

◆ Este din Timișoara, are 25 de ani și se numește Negricioiu Remus

În P. N. Ț. C. D. Arad

SE PREGĂTEȘTE DEBARCAREA LUI MIHAI CALIMENTE

Pag 5

VALOAREA IMPOZITELOR ȘI TAXELOR LOCALE ÎN MUNICIPIUL ARAD, PENTRU ANUL 2000

Pag. 6

De la Londra, în exclusivitate pentru ziarul „Adevărul", deputatul ION RAȚIU oferă soluția pentru criză:

RADU VASILE SĂ-ȘI PUNĂ CENUȘĂ ÎN CAP ȘI SĂ ACCEPTE DECIZIILE PARTIDULUI

Pag. 5

ADRIAN JIGĂU ESTE SPORTIVUL ARĂDEAN AL ANULUI

Pag. 10

Vineri seara, în fața Primăriei Arad, „Adevărul" vă oferă
cu sprijinul societăților ARBEMA și VINALCOOL
SUPER-PREMII, SUPER-SPECTACOL

Pentru fidelitatea ta, „Adevărul" ți-a oferit în fiecare lună din acest an câte 10 premii. Dar acum, în luna cadourilor, „ADEVARUL" ȚI-A PREGĂTIT O MARE SURPRIZĂ: VINO VINERI, 17 DECEMBRIE, LA ORA 18,00 ÎN FAȚA PRIMĂRIEI, participă la super-tragerea premiilor de fidelitate și poți câștiga PREMII ÎN VALOARE TOTALĂ DE 101.500.000 lei.

♦ „Adevărul" îți aduce în preajma Sfintelor Sărbători ale Crăciunului un strop de bucurie. Vei participa la un minunat concert de colinde și un spectacol folcloric susținut de inegalabilul taragotist DUMITRU FĂRCAȘ și formația Rapsozii Zărandului condusă de PETRICA PAȘCA, de solista de muzică populară MARIA PETCHESCU și grupurile folclorice din PETRIȘ, SECAȘ și VÂRFURILE. ♦ Muzică pop cu Laly și July Miltaller.

♦ Decupează talonul din pagina 3, completează-l și vino în fața Primăriei, unde te așteaptă alte numeroase premii-surpriză.

16 premii x 500.000 lei

CALENDAR

Joi, 16 decembrie

■ Astăzi, Soarele răsare la ora 7 și 45 de minute și apune la ora 16 și 37 de minute.

■ Au trecut 350 de zile din acest an. Au mai rămas 15 zile până în anul 2000!

■ **Praznicul zilei: Biserica Ortodoxă**: Sf. Prooroc Agheu; Sf. Mc. Marin, Sf. Teofana împărăteasa; **Biserica romano-catolică**: Adelaida; **Biserica greco-catolică**: Sf. Pf. Agheu.

În 1999 FPS A PRIVATIZAT 26 DE SOCIETĂȚI ARĂDENE

„Considerăm că rezultatele din acest an sunt promițătoare și destul de bune, în condițiile în care ne-am confruntat cu o serie de dificultăți, cum ar fi modificările repetate ale legislației. Pentru că am reușit niște privatizări de succes, sper să fim printre primele cinci județe din țară", a spus Doru Sever Puia, directorul FPS Arad, în cadrul unei conferințe de presă organizată, ieri, pentru prezentarea bilanțului pe 1999.

În acest an, au fost privatizate 26 de societăți arădene (19 din acestea vândute de FPS Arad, restul de FPS București). Valoarea contractelor încheiate este de 62,6 miliarde lei, FPS Arad realizând, astfel, un randament al privatizării de 175,73%.

În categoria privatizărilor reușite pot fi considerate Astra-Vagoane, Teba, Victoria, iar ca insucces Astra-Călători.

Pentru anul 2000, FPS Arad are de vândut acțiunile de la 38 de societăți (din care 23 cu profil agricol). Conducerea Direcției Teritoriale Arad estimează că acestea vor fi privatizate în primele trei luni.

GERLINDE KNAP

EXPOZIȚIE DE PICTURI

Astăzi, la ora 18, în holul Palatului Cultural, se deschide expoziția de artă plastică a artistei arădene **Elena Boțan**. Aceasta expune 35 de lucrări de sezon: 15 peisaje de iarnă și 20 de icoane pe sticlă, realizate cu ocazia sărbătorilor de iarnă.

Despre lucrările expuse va vorbi, în introducere, criticul de artă Dan Lăzărescu.

A venit BARZA!

La Arad: Czutper Mihaela Carina; Mustea Martin; Fechete Daniel-Ioan; Dărăbuț Daniela; Diaconu Darius; Baltă Antonia Ioana; Pop Alexandru Florin; Culda Eduard; Enache Mădălina-Florentina; Kallai Mădălin; Șerban Alin; Barany Marian Sorin; Bot Rusalin; Vaștag Orlando-Mirela.

La Chișineu-Criș: Ardelean Ruben Adriana

La Ineu: Sulincian Bogdan

La Lipova: Costea Mădălin Codruț; Gal Mihai-Andrei

La Sebiș: Nica Rareș

METEO

Vremea va fi predominant închisă, cu cerul mai mult acoperit. Local va ploua în cursul zilei, în cursul nopții aria precipitațiilor se va restrânge. Vântul va sufla de la slab la moderat, din sector vestic. Izolat, dimineața se va semnala ceață.

Temperaturi maxime: 4 la 7°C; Temperaturi minime: -1 la +2°C.

Meteorolog de serviciu, PETRU DĂNUȚ

PREȚUL AURULUI

BANCA NAȚIONALĂ. Pentru gramul de aur de 24K: prețul cu ridicata - 161.708 lei/g, iar prețul de achiziție - 145.537 lei/g. Prețuri valabile ieri.

PIAȚA NEAGRĂ - Aur 14 K cumpărare: 85.000 lei/g, vânzare: 100.000 lei/g.

Aur 18 K cumpărare: 110.000 lei/g, vânzare 130.000 lei/g.

UN ITALIAN A LOVIT TREI AUTOTURISME

■ Marți seara, în jurul orelor 19,00, pe raza localității Vinga, DARIO VALERIO, cetățean italian, în timp ce conducea auto cu numărul de înmatriculare BD-618-ME a lovit din spate 3 autoturisme pe care le-a scos afară din carosabil.

În urma impactului au fost accidentați ușor cetățeanul italian și cetățeanul libian MASRI HASSAN ALI, cu reședința în Arad, care se afla în unul din cele trei autoturisme.

■ În jurul aceleiași ore, la ieșirea din satul Zădăreni, MARTIN SORIN, 25 ani, în timp ce conducea autoturismul AR-03-MSR din direcția Arad-Felnac l-a surprins și accidentat ușor pe FLOREA VASILE, 54 ani, din Satu Mare, zilier la Ferma nr. 3 I.A.S. Aradul - Nou. Victima, aflându-se în stare de ebrietate, circula pe mijlocul șoselei.

AU PLECAT DINTRE NOI

Săcăruș Uroș (1926); Melnic Claudia (1931); Stanciu Elisabeta (1918); Urbei Ioana (1924); Lugoj Floare (1937); Corchiș Petru (1913).

ACTUALITATEA CULTURALĂ

TEATRE

● Teatrul de Stat Arad prezintă sâmbătă, ora 18, spectacolul **„Noaptea încurcăturilor"** de Oliver Goldsmith, iar duminică, de la ora 19,00, spectacolul **„Capcana"** de Robert Thomas.

● Teatrul de Marionete prezintă duminică, 19 decembrie, ora 11,00, un spectacol-surpriză.

CONCERTE

● Filarmonica de Stat Arad, stagiunea 1999-2000, prezintă joi, 16 decembrie 1999, ora 19,00, la Sala Palatului Cultural, concert simfonic. Dirijor Gerardo Garofalo; Solistă Adriana Bera.

În program: G. Rossini - Uvertura la opera „Wilhelm Tell"; Edward Grieg: Concert pentru pian și orchestră în La Minor; A. Dvořak - Simfonia a IX-a „Din Lumea Nouă"

CONCERT DE COLINDE

● Episcopia Ortodoxă Română a Aradului și Hunedoarei și Filarmonica de Stat Arad prezintă vineri, 17 decembrie 1999, ora 18,00, la Sala Palatului Cultural un Concert de colinde susținut de Corul bărbătesc și Corul mixt al Facultății de Teologie Ortodoxă Arad. Dirijor: lector univ. Mircea Buta. Prezintă: P. S. Părinte Episcop Dr. Timotei Seviciu

În program lucrări de: Teofil Coste, Filaret Vedeanu, Marius Cuteanu, C-tin Drăgușin, G. Popescu, pr. Ioan Șerb, E. Moldoveanu, Ioan Brie.

CINEMATOGRAFE

Dacia: Detectiv de voie, de nevoie (SUA) 9,30; 11,45; 14; 16; 18; 20

Mureșul: Quinta Royală (SUA) 10; 12,30; 15; 18

Arta: Mesaj de departe (SUA) 15; 17,30

Sala mică: După faptă și răsplată (SUA) 15,30; 18.

FURT DE BOIA

Poliția îl cercetează în stare de liberate sub aspectul săvârșirii infracțiunii de furt pe COVACIU FLORIN, 22 ani, din Craiva, care pe 13 decembrie a sustras din locuința Mariei Covaciu, 20 kg boia de ardei.

Prejudiciul a fost recuperat.

„ADEVĂRUL" VĂ ASCULTĂ

La telefonul dimineții, 280944, între orele 9,00-12,00

■ **Din nou, contorizarea** - Doamna Olariu Florica, bloc A 53, strada Stupilor, în calitate de administratoare a asociației are o întrebare pentru ARTERM, la care nu i se răspunde de multișor: **„Locatarii care au contoare proprii pentru apa caldă trebuie să contribuie la plata pierderilor tehnologice?"**

D-na Dobra, șefa Serviciului Abonați de la ARTERM, răspunde: **„Aceștia nu plătesc decât consumul efectiv. Dacă aceștia așteaptă ca apa să se încălzească, e problema dânșilor".**

■ **Unde-s „zebrele"?** - Dl. Dan Tuculea, strada Closca nr. 7: „De ce pe strada G. Coșbuc nu există treceri de pietoni, decât la capătul străzii? Eu, de exemplu, era să fiu călcat de o mașină, când traversam cu copilul meu. Când am fost să reclam, am fost «plimbat» între Serviciul Circulației Rutiere și Sistematizare (Primărie), unde dl. Darida nu a avut timp să mă primească".

■ **Acte găsite** - Următoarele persoane sunt invitate la biroul „Sesizări-Reclamații" al ziarului nostru pentru recuperarea actelor pierdute: OANCEA CORNELIA (ARAD), SZÖLLOȘI DALMA (LIVADA), MUNTEAN PETRU (ARAD).

Redactor de serviciu A. I.

La telefonul după-amiezii, 280003, între orele 15,00-18,00

Locuitorii de pe strada Sportului, din cartierul Bujac, au ajuns la exasperare. Aceasta pentru că aici, dă grădina imobilului cu nr. 8 de pe str. Marnei, iar proprietarul acestuia a depozitat pe trotuar tot felul de materiale de construcții. Oamenii nu mai au pe unde trece. Au sesizat și Primăria. De rezolvat nu s-a rezolvat însă nimic...

Redactor de serviciu D. L.

CURSUL VALUTAR*

– VALORI ÎNREGISTRATE IERI, 15 DECEMBRIE 1999

Denumirea valutei	BNR	BCR		BRD		Banca Transilvania		Banca Agricolă		BIR		Bursa neagră	
		C	V	C	V	C	V	C	V	C	V	C	V
Dolar	17917	17850	18000	17750	18050	17840	18200	17840	18100	17890	18200	17950	18050
Marca germană	9201	9087	9348	9074	9320	9100	9270	9090	9300	9150	9300	9250	9350

TELEVIZIUNEA PRIN CABLU
STARLINE SRL
Anunță
PENTRU EVITAREA AGLOMERAȚIEI LA CASIERIE DUPĂ 1.01.2000 VĂ INVITĂM
SĂ ACHITAȚI ABONAMENTUL PE TRIM.IV.99
(octombrie, noiembrie, decembrie)
până la data de 22.12.1999.
PROGRAM CASIERIE 8,30-12,30; 14-18,00.
Conducerea
(4808611)

ALO, AMBULANȚA!

● Unul dintre telefoanele primite la ambulanță, ieri dimineață, solicita prezența acesteia în cartierul Aradul Nou. Acolo, a avut loc un accident de circulație a cărui victimă a fost un copil de șapte ani. Până la sosirea ambulanței, însă, acesta a fost transportat cu altceva la Spitalul Județean.

● Tot ieri dimineață, la Uzina de apă, M.G., în vârstă de 30 de ani, a leșinat. Bărbatului i s-a pus diagnosticul hemoragie digestivă superioară și a fost transportat la Spitalul Județean.

● R.I., în vârstă de 74 de ani a solicitat prezența ambulanței pentru astm bronșic în criză. I s-a acordat tratament medical ambulatoriu.

A.B.

HOROSCOP

Joi, 16 decembrie 1999

BERBECUL (21.03-20.04). Se cuvin câteva momente de reflecție. Preferați să vă petreceți ziua retrași, în intimitatea căminului dvs. Pentru cei care călătoresc e bine să fie prudenți.

TAURUL (21.04-20.05). Vitalitatea este punctul dvs. forte astăzi. Curajul și îndrăzneala ating cota inflexibilității în viața relațională. Veți alerga mai mult decât ați estimat dumneavoastră.

GEMENII (21.05-20.06). Aveți grijă la sănătate și finanțe. Bugetul de care dispuneți a scăzut în mod dramatic. Faceți economii!

RACUL (21.06-22.07). Sunteți puși în situații delicate. Dacă veți gusta din cupa răbdării veți ieși cu bine din încurcăturile greu de evaluat.

LEUL (23.07-22.08). Pe plan profesional veți avea discuții în contradictoriu cu șefii. Ar fi cazul să mai cedați și dvs.

FECIOARA (23.08-22.09). Sunteți pusă pe șotii și vă este dor de aventuri. Este o zi de bun augur.

MOCHETA
Arad, Piața Gării
Telefon 235221
Vinde și montează mochetă la prețuri cu o reducere de 10-20%

BALANȚA (23.09-22.10). Prin tot ceea ce întreprindeți vizați o diversificare a planurilor dvs. cu caracter strict secret, vă limpeziți gândurile.

SCORPIONUL (23.10-21.11). Investigațiile pe care le faceți, confirmă unele ipoteze mai vechi cu privire la partenerul de viață...

SĂGETĂTORUL (22.11-21.12). Aveți în sfârșit putere de decizie. În ciuda oboselii, căutați până în pânzele albe amănuntele care credeți că vă aduc mult dorita schimbare.

CAPRICORNUL (22.12-19.01). Fiți atenți, căci cine nu are grijă de sine pierde orice bătălie. Sănătatea este bună, dar ați avut și zile mai însorite.

VĂRSĂTORUL (20.01-19.02). Se anunță drumuri lungi, obligații. Cooperați eficient cu cei apropiați.

PEȘTII (20.02-20.03). Sunteți caracterizat de altruism și tandrețe. Dar și de unele viziuni romantice. Puteți cuceri prin grija dvs. pe cei din jur.

Echipa de serviciu
GABRIELA GROZA
-secretar de redacție.
Bianca Felea, Adela Homorâceanu, Dina Rujan, Ramona Vidulescu
– tehnoredactare computerizată.
Ioana Frățilă, Doina Jurcă, Aurica Telcian
– corectură.

SUPER-TRAGEREA PREMIILOR DE FIDELITATE

Talon de participare

Numele..... Prenumele.....

Adresa.....

.....

● La concurs pot participa (cu un număr nelimitat de taloane) atât abonații cât și cititorii care cumpără ziarul de la chioșcuri.

● Decupați talonul, aduceți-l vineri, 17 decembrie, ora 18, pe platoul din fața Primăriei Arad și introduceți-l în urna special amenajată.

UN MARE NUMĂR DE PREMII-SURPRIZĂ VĂ AȘTEAPTĂ

HOȚI DE... REBUTURI!

În perioada 6-12 decembrie a.c., gardienii publici s-au confruntat cu fel de fel de situații. Iată câteva dintre ele:

❖ Au fost surprinși pătrunzând în curtea unei societăți private cu capital străin, cu intenția de a sustrage rebuturi aruncate în containere numiții Dumitrașcu Nicolae și Micu Lili. Aceștia au fost sancționați contravențional.

❖ Au fost verificate chitanțele pentru ocuparea domeniului public în urma cărora au fost sancționați contravențional următorii: Tebuie Daniel, pentru comercializarea brazilor în fața pieței Fortuna, Criste Dorina pentru comercializarea produselor agricole în piața Grădiște, A. Viorica pentru comercializarea produselor alimentare și țigărilor în piața de pe strada 6 Vânători, Trandeș Mircea, pentru comercializarea jaluzelelor în parcarea din Piața Fortuna, Nădăban Gheorghe, pentru comercializarea produselor zaharoase, Soaita C-tin, Iftimie D-tru, Stoica Bobi, Covaci Emanuel, Dumitru Ioan, Bedelean Beniamin, Ivanov D-tru, Sulintan Rodica, Fetea Aurica, Istvan Ionel, Iftimie Vasile, Romanov D-tru, pentru comercializarea lemnelor de foc în locuri nepermise.

❖ La Legea nr. 12/1990 a fost sancționată contravențional S.C. „DIA MAIOR COMPANY", care comercializează produse de patiserie, fără a avea achitată chitanța pentru ocuparea domeniului public, pe str. Meținu.

❖ La Legea nr. 61/1991, pentru refuz de legitimare, au fost sancționați contravențional Kurek Rodica - Fântânele, Budea Doina, O. Vioara, Gheorghița Larisa, toți cu domiciliul în Arad.

„La H.C.L. nr. 71/1997 a fost încheiat proces-verbal de contravenție numitului Botiș Vasile, deoarece acesta nu poseda prelată captatoare la animalul de tracțiune?!" - ne-a informat dl. Ioan Klein, șeful Corpului Gardienilor publici al județului Arad.

COPIL ABANDONAT

Marți seara, Ambulanța a transportat la Centrul nr. 1 de plasament minori din Arad, un băiețaș de un an și jumătate.

Andrei, după cum aveau să-i afle ulterior numele îngrijitoarele, a fost părăsit de părinți într-un local din Piața M. Viteazul. Părinții copilului (boschetari) l-au lăsat în birt cu o punguță cu medicamente lângă el.

Murdar, plin de purici și pe deasupra și bolnav de conjunctivită, băiatul a primit imediat primele îngrijiri. La ora actuală se află sub directa supraveghere a medicilor.

N. O.

Președintele fundației S.O.S. BAMBINI RUMENI a devenit

CETĂȚEAN DE ONOARE AL COMUNEI ȘAGU

O delegație italiană din regiunea Trento se află în vizită la Arad, prezența ei fiind posibilă prin intermediul Fundației S.O.S. Bambini Rumeni al cărei președinte este Francesco Dallabetta. După cum am mai scris, fundația mai sus amintită a demarat cu câtva timp în urmă un amplu proiect în satul Firiteaz, comuna Șagu. Cu ocazia acestei vizite, dl. Francesco Dallabeta va deveni cetățean de onoare al comunei Șagu.

Din delegație mai fac parte d-na Manuela Pigagnelli (Elveția), dl. Paolo Facinelli și dl. Manuelo Giosefi, interesați fiind de derularea proiectului de la Firiteaz și de modul de organizare a Direcției pentru Protecția Copilului și a celorlalte instituții de acest fel. De asemenea se dorește extinderea relației cu asociații similare din Elveția, de acest lucru fiind interesată și d-na Manuela Pigagnelli.

SORINA AMBRUȘ

AMOR, PE BANI

Polițiștii arădeni s-au „ocupat" din nou de prostituate. Astfel, în urma unei acțiuni efectuate în parcările de TIR de pe raza municipiului Arad, pe linie de prostituție și proxenetism, au fost depistate: Lipitor Victoria, 19 ani; Lipitor Sonia, 24 ani; Toni Claudia, 29 ani; Covaci Ileana, 23 ani; Covaci Livia, 25 ani, toate din Arad și Rezmiveș Călina, 20 ani din Valea Chioarului, județul Maramureș, toate fără ocupație și antecedente penale. Respectivele acostau bărbați în scopul întreținerii cu aceștia de raporturi intime, contra unor sume de bani. Fiindcă „e vremuri grele" prostituatele au crescut tarifele: 50-100 DM ședința de amor.

Polițiștii le-au sancționat pe cele șase „practicante ale amorului pe bani" cu amenzi ce totalizează șase milioane de lei.

DANA LASC

„VILLAGIO DEL SORISO", UN VIS PE CALE DE A DEVENI REALITATE

Timp de câteva zile o delegație italiană din regiunea Trento a fost prezentă la Arad. Scopul vizitei a fost anunțat într-o conferință de presă care a avut loc ieri, la Consiliul Județean Arad.

Pe lângă președintele Fundației S.O.S. Bambini Rumeni, binecunoscutul Francesco Dallabetta, delegația a mai fost formată din Manuela Giosefi și Paolo Fasigneli, componenți ai serviciului de relații externe din Trento.

Dl. Dallabeta a prezentat câteva date referioare la proiectul „Villagio del Soriso" din comuna Șagu.

„Proiectul se adresează copiilor județului Arad și în primul rând se încearcă renovarea unor clădiri dih Firiteaz și Cruceni. Momentan există cinci construcții care se integrează în proiect. Zilele acestea ne-a parvenit din Italia o veste foarte bună: s-a aprobat și renovarea dispensarului din Firiteaz."

Manuela Giosefi și Paolo Facinelli - reprezentanți ai serviciului de relații externe din Trento, se ocupă de cooperarea cu țările străine. Scopul prezenței lor la Arad a fost evaluarea la fața locului a modului în care se desfășoară proiectul de la Firiteaz. **„În această vizită am avut ocazia să vedem ceea ce s-a găsit în cadrul acestui proiect și am constatat că lucrările sunt deosebit de avansate. Noi sperăm ca acest vis să devină cât mai curând o realitate"** a afirmat dl. Paolo Facinelli.

S. AMBRUȘ

DRUMUL ALUNECOS FACE VICTIME

● Marți dimineața, în jurul orelor 7,45, pe raza orașului Curtici, Miloacă Petru, 44 ani, din Curtici, în timp ce conducea autoturismul Dacia 1-AR-3807, din cauza neadaptării vitezei la condițiile de drum cu polei, a surprins și accidentat grav pe Daniliuc Ioana, 52 ani, care circula în aceeași direcție de mers, cu bicicleta.

● Tot în aceeași zi, în jurul orelor 16,30, pe raza localității Cuied, Blidar Ionel, 28 ani, din Arad, medic veterinar, în timp ce conducea autoturismul BMW AR-04-VIP, datorită drumului umed și neadaptării vitezei la condițiile de drum alunecos, a pierdut controlul volanului și l-a accidentat grav pe Boachiș Gavrilă, 64 ani, din Cuied, care circula în aceeași direcție de mers ca pieton.

În Arad,

S-A CONSTITUIT ASOCIAȚIA STUDENȚILOR LA DREPT, DIN EUROPA

Marți, 14 decembrie, a avut loc Conferința de alegeri a Biroului Local ELSA (Asociația Studenților în drept din Europa).

ELSA este cea mai mare asociație a studenților la drept de pe întreg mapamondul.

Proaspăt constituit în urmă cu o săptămână, Grupul Local ELSA Arad l-a ales în funcția de președinte pe Bogdan Muntean, student în anul III al Facultății de Drept din cadrul Universității de Vest „Vasile Goldiș".

Ș. T.

DIN CAUZA UNEI SCÂNTEI...

Timp de două zile în Sebiș s-au produs nu mai puțin de trei incendii. Într-un prim caz au ars patru hectare de vegetație uscată și 20 de pomi fructiferi (7 milioane pagube). Cineva nu avusese de lucru și a umblat cu flacăra deschisă prin livadă...

După aceea, din cauza unui scurt-circuit, un Volkswagen Passat a luat foc, pagubele ajungând la circa zece milioane lei.

Din nefericire, Secția de pompieri din Sebiș a trebuit să intervină și la o casă care ardea în miezul... zilei. Locuința d-nei G.A., din strada Dealul Viilor lusea foc din cauza „neprotejării termice a burlanului față de planșeul din lemn."

Au ars două camere și de 20 m2 din acoperișul unei anexe, pagubele evaluate de către pompierii militari cifrându-se la 20 de milioane. „Acest din urmă incendiu ne face să reluăm apelul nostru față de cetățeni, apel cu privire la improvizațiile de tot felul care se fac la sursele de încălzire. De la o scânteie, agoniseala de o viață se duce de râpă. Iar să rămâi fără acoperiș deasupra capului în toiul iernii este un fapt nedorit" atrage atenția dl. lt. col. Ioan Sechel, șeful Inspecției pentru prevenirea incendiilor din cadrul Grupului de pompieri „Vasile Goldiș" din Arad.

N. OPREAN

ÎN ATENȚIA VETERANILOR DE RĂZBOI DIN MUNICIPIUL ARAD

A început distribuirea biletelor de călătorie gratuite pe CFR - călătorii pe anul 2000. Cei interesați să călătorească în decembrie 1999 și să se înapoieze în ianuarie 2000 - sunt invitați să-și ridice drepturile pe anul 2000. Menționăm că nu se mai fac prelungiri ale biletelor pe anul 1999. Activitatea se suspendă în perioada 23 decembrie-7 ianuarie 2000.

BIROUL EXECUTIV

DGFP Arad organizează în teritoriu

PROGRAME DE INSTRUIRE PRIVIND IMPLEMENTAREA IMPOZITULUI PE VENITUL GLOBAL

Direcția Generală a Finanțelor Publice Arad (DGFPA), în colaborare cu reprezentanții din teritoriu, a demarat programul de instruire a agenților economici privind implementarea impozitului pe venitul global.

În acest sens, săptămânal se desfășoară activități de pregătire și instruire în județ. Luni și marți au fost acoperite zonele Săvârșin, Lipova, Vladimirescu, Covăsânț și Șiria.

Ieri, cu începere de la ora 10,00, o astfel de instruire a avut loc la Pecica, iar la ora 14,00 la Nădlac. Activități de pregătire mai sunt programate vineri la ora 10,00, la Sântana, iar la Pâncota cu începere de la ora 14,00.

În săptămâna care urmează, mai exact în data de 19 decembrie va avea loc o întâlnire pe tema impozitului pe venitul global cu Colegiul Medicilor.

O acțiune similară se va desfășura în 20 decembrie, cei prelucrați de data aceasta fiind cei de la Camera de Comerț.

SORINA AMBRUȘ

Fiți cu ochii pe noi!

PRIMARUL ARADULUI ȘI DIRECTORUL RECONS S. A.

Astă-seară, în cadrul emisiunii realizate de ziarul „Adevărul" și Televiziunea Arad sub genericul „Fiți cu ochii pe noi!", invitați de onoare sunt primarul Aradului - avocat Valentin Paul Neamț și directorul S. C. Recons S. A. - ing. Aurel Damian. Vom vorbi despre aspectul clădirilor din municipiu, criza locuințelor, de ce o parte a chiriașilor nu-și mai pot plăti chiria și multe altele. Joi de joi, fiți cu ochii pe noi!

S. GHILEA

La Școala Generală nr. 20 Arad

„S-A NĂSCUT MÂNTUITORUL"

Corul elevilor de la Școala Generală nr. 20 din Arad, organizat și dirijat de prof. Vasile Iova, va prezenta vineri, 17 decembrie 1999, la ora 12 un bogat program de colinde închinate apropiatei Sărbători a Crăciunului. Semnificativ intitulat „S-a născut Mântuitorul", concertul va avea loc în sala de sport a amintitei unități de învățământ de pe str. Posada - Aradul Nou.

C. SIMION

Ziarul „ADEVĂRUL" utilizează informații transmise de agențiile de presă MEDIAFAX și ROMPRES.

FAVORIT PENTRU POSTUL DE PRIM-MINISTRU, MUGUR ISĂRESCU PUNE CONDIȚII

Guvernatorul BNR Mugur Isărescu a sosit, aseară, la Palatul Cotroceni, unde se desfășurau consultările între președintele Constantinescu și liderii coaliției majoritare pentru desemnarea noului guvern.

Potrivit unor surse din coaliție, Mugur Isărescu dorește ca, în cazul în care va fi numit premier, să aibă drept de decizie asupra componenței echipei sale guvernamentale și să i se garanteze întoarcerea la conducerea BNR, după ce guvernul său va fi înlocuit în urma alegerilor generale.

Președintele Emil Constantinescu și liderii țărăniști au discutat, deja, într-o întîlnire anterioară, despre o formulă guvernamentală în care postul de premier ar reveni guvernatorului BNR, Mugur Isărescu, care va fi secondat de trei sau patru vicepremieri aparținînd partidelor coaliției, au declarat, agenției MEDIAFAX, surse din conducerea PNȚCD. Potrivit surselor citate, în varianta cu trei vicepremieri, unul din posturi va fi ocupat de Mircea Ciumara, care va coordona ministerele economice, urmînd ca un post să revină PNL, probabil lui Valeriu Stoica, iar al treilea PD, pentru Petre Roman. PNȚCD a cerut și postul de secretar general al Guvernului, care acum aparține PNL.

Surse din coaliție au arătat că președintele Constantinescu încerca să obțină acordul liderilor coaliției pentru desemnarea viitorului premier, recomandînd ca detaliile legate de formarea echipei guvernamentale să fie discutate de primul-ministru desemnat cu partidele coaliției majoritare.

ADRIAN NĂSTASE ÎL CRITICĂ DUR PE PREȘEDINTELE CONSTANTINESCU

Președintele Emil Constantinescu are de ales între a ne avea parteneri pe termen lung și a dezgropa securea războiului, a declarat, ieri, prim-vicepreședintele PDSR Adrian Năstase, după întrunirea grupurilor parlamentare reunite ale acestui partid.

"PDSR, alături de celelalte partide din opoziție, va reacționa ferm față de tentația de dictatură a președintelui Constantinescu, care se reflectă în încălcarea Constituției și în disprețul față de Parlament", a spus Năstase.

În opinia liderului PDSR, este încalificabil gestul lui Constantinescu de a-l revoca pe Radu Vasile și de a desemna un alt premier și un guvern interimar, fără să se consulte cu opoziția și ignorînd Parlamentul. Potrivit lui Năstase, atît timp cît Radu Vasile nu-și dă demisia sau nu este demis printr-o moțiune de cenzură inițiată în Parlament, PDSR consideră că România este condusă de doi premieri și de două guverne.

"Dacă această situație nu se rezolvă, deputații și senatorii PDSR vor continua să nu participe la ședințele plenului și comisiilor parlamentare", a afirmat Năstase.

Năstase a adăugat că Parlamentul nu poate colabora cu Guvernul Athanasiu, toate actele emise de acesta fiind, în opinia sa, "lovite de nulitate", atît timp cît Radu Vasile nu este "dezinvestit" de Parlament, forul care l-a validat în funcția de prim-ministru.

TARIFELE CARE VOR FI PLĂTITE ANUL VIITOR PENTRU CAZAREA DEPUTAȚILOR

Biroul Permanent al Camerei Deputaților a aprobat, ieri, un memorandum intern privind cazarea deputaților pe anul 2000, care prevede tarifele stabilite în urma negocierilor purtate între conducerea Camerei și SC București, negocieri la care s-a ținut cont de posibilitățile bugetare ale Camerei Deputaților și de cheltuielile SC București prognozate pentru anul 2000.

Potrivit acestor tarife, stabilite pentru deputați, o cameră cu două paturi (în regim single) va costa 750.000 de lei/zi, iar o garsonieră 900.000 de lei/zi.

În memorandum se mai arată că deputaților care nu au domiciliul stabil în București li se acordă cazarea gratuită sau, la alegere, în cazul în care nu beneficiază de cazare gratuită, li se asigură, pe noapte, 75 la sută din tarifu minim practicat de unitatea hotelieră pentru cazarea deputaților.

A FOST PRINS ASASINUL TAXIMETRISTULUI BAT AUREL

Polițiștii din Timișoara l-au identificat și reținut pe asasinul taximetristului **Bat Aurel**. Așa după cum v-am informat în coloanele ziarului nostru, pe raza localității Călugăreni, taximetristul **Bat Aurel** a fost împușcat de un individ necunoscut.

Ulterior, pe baza amprentelor lăsate în mașină, criminalul a fost identificat în persoana lui **Negricioiu Remus**, 25 ani, cu domiciliul în Timișoara. Ieri, asasinul a fost predat polițiștilor arădeni pentru continuarea cercetărilor. Vom reveni.

D. L.

REGELE MIHAI VA PARTICIPA LA TIMIȘOARA LA ANIVERSAREA A ZECE ANI DE LA IZBUCNIREA REVOLUȚIEI

Regele Mihai a sosit, ieri după–amiază, la Timișoara, pentru a participa la manifestările prilejuite de aniversarea a zece ani de la izbucnirea revoluției din 1989, informează corespondentul MEDIAFAX.

Regele Mihai și Regina Ana au fost așteptați la aeroport de primarul orașului, Gheorghe Ciuhandru, prefectul de Timiș, Dumitru Gant și de aproximativ 40 de simpatizanți.

Corul Vicariatului greco–catolic a cîntat, în sala de protocol a aeroportului, imnul regal și colinde de Crăciun.

Regele Mihai va locui la Mitropolie și va participa, astăzi, la deschiderea oficială a manifestărilor organizate cu prilejul aniversării a zece ani de la izbucnirea revoluției, după care, în cursul după–amiezii, va adresa un mesaj timișorenilor de pe treptele Catedralei Mitropolitane.

ACCIDENT MORTAL PE ȘOSEAUA ARAD - ORADEA

Miercuri dimineața, în jurul orei 3,00, pe șoseaua Arad - Oradea, în apropierea localității Șimand s-a petrecut un grav accident de circulație.

Adormind la volan, șoferul unui TIR Volvo a intrat pe contrasens și s-a izbit frontal de un pom de pe marginea drumului.

În urma impactului, pasagerul din dreapta șoferului a murit pe loc. Pe la cinci dimineața, echipa de descarcerare a pompierilor militari arădeni s-a chinuit să scoată victima dintre fiare. TIR-ul era încolăcit în jurul copacului! Cabina era praf!

„Șoferul n-a pățit nimic. Atât el cât și victima sunt din Grecia", ne-au mai informat surse din cadrul Poliției Arad.

N. O.

DAVID SARANGA, SECRETARUL AMBASADEI ISRAELULUI, A VIZITAT ARADUL

În cursul zilei de ieri, David Saranga, secretar II la Ambasada Israelului la București, a fost oaspetele Aradului.

Excelența sa a susținut o conferință în fața studenților Universității „Vasile Goldiș" pe teme legate de procesul de pace în Orientul Mijlociu, s-a întâlnit cu reprezentanții comunității evreiești din Arad, cu primarul Aradului și cu membrii Asociației de prietenie România - Israel.

În finalul vizitei, excelența sa a fost oaspetele ziarului nostru, acordându-ne în exclusivitate un amplu interviu pe care-l vom publica în zilele următoare.

D. S.

JOI, 16 DECEMBRIE 1999

TVR 1

7,00 Matinal național
9,00 TVR Iași
10,00 Hora satului - rel.
10,30 Impas în doi - rel.
11,00 TVR Cluj-Napoca
12,00 Pe față - rel.
13,00 TVR Timișoara
14,00 Jurnal
14,15 CiberFan
14,30 Destinul unei națiuni: Grigore Gafencu
15,00 Convietuiri
16,00 Pentru dv., doamnă!
17,00 La telefon, muzica populară!
17,25 Casa mea
17,55 Tragerile Loto
18,00 Corect!
18,05 Jumătatea ta
19,00 Jurnal - știri
19,05 Decembrie '89-10 ani
19,10 Sunset Beach - ep. 590
20,00 Jurnal
20,55 Moștenirea - ep. 9
21,45 Reflecții rutiere
22,00 Teatrul Național de Televiziune prezintă: **„Magistre fără seamăn, slavă... "(II)** - Film dedicat actorului George Constantin
23,15 Jurnalul de noapte
23,30 Punct ochit - talk-show politic

TVR 2

7,00 Santa Barbara - rel.
7,45 Obsesia - s.
8,30 Curier de ambe sexe - rel.
10,05 Limbi străine: germană
10,25 Veni, video, vici! - rel.
11,15 Mituri și istorie
12,00 Giacomo Casanova (II)
13,00 Desene animate
13,30 Tribuna partidelor parlamentare
14,00 Emisiune în limba germană
14,45 Santa Barbara - s.
15,30 Știri
15,40 Trupa DP2
16,15 Veni, video, vici!
17,15 Curier de ambe sexe
18,00 Care pe care
18,40 Se întâmplă acum!
19,00 Știri
19,10 Știri bancare
19,30 Cinematograful de artă - Nitrat de argint - f. Italia, 1996, cu Eric Berger
21,00 Călătorind prin țară
21,15 Turnul de control
22,05 Alfred Hitchcock - prezintă - **Musafirul**
22,50 1989 - zece ani după...
22,55 Știri
23,00 Mari actori ai micului ecran: Toma Caragiu
23,45 Nocturna - ritmuri meridionale: Rapsodia spaniolă de Maurice Ravel

PRO TV

7,00 Bună dimineața, Pro TV e al tău!
10,00 Tânăr și neliniștit - rel.
10,50 Academia de Poliție 5 - film artistic
12,30 O căsnicie perfectă - ep. 29
12,55 Știrile Pro TV * O propoziție pe zi
13,05 Babylon V - s.
13,50 Ani de liceu - s
14,15 Miracolul tinereții - s.
14,45 Familia Bundy - s.
15,15 Nisipurile din Miami - s.
16,10 Tânăr și neliniștit - ep. 898
17,00 Știrile Pro TV * O propoziție pe zi
17,15 Știrile Pro TV Arad
17,30 Gustul succesului - ep. 2
18,30 Dăruiești și câștigi * Extragerea cărții poștale „Te uiți și câștigi"
18,50 Chestiunea zilei
19,00 Știrile Pro TV
19,50 Chestiunea zilei
20,00 Al doilea front - dramă, SUA, 1985, cu Meryl Streep
21,55 Știrile Pro TV
22,00 Chestiunea zilei - cu Florin Călinescu
23,30 Știrile Pro TV * Profit * O propoziție pe zi

TV ACASĂ

5,00 Guadalupe - s.
5,50 Iubire sfântă - rel.
6,45 Dragoste și putere - rel.
7,15 Acasă la bunica - rel.
7,30 Căsuța poveștilor - rel.
8,15 Rosalinda - rel.
9,00 Înger sălbatic - rel.
10,00 Luz Clarita - rel.
10,45 Angela - rel.
11,35 Nimic personal - rel.
12,25 Roxanne - f., rel.
14,15 Viața noastră - s.
15,00 Dragoste și putere - s.
15,30 Iubire sfântă - s.
16,30 Luz Clarita - s.
17,25 Vremea de acasă
17,30 Pentru iubirea ta - s. Mexic 1999, premieră europeană. Cu Gabriela Spanic, Saul Lizaso
18,30 Angela - s.
19,25 Vremea de acasă
19,30 Acasă la bunica - rețete culinare
19,45 Desene animate * Cartea cărților * Darul de Crăciun
20,30 Înger sălbatic - s.
21,30 Sânge din sângele meu - s. * Vremea de acasă
22,30 Esență pură - II, cu Linda Evans, Eruce Boxleiter
24,30 Dragoste și putere - rel.
1,00 Surorile - s.

ANTENA 1

7,00 Observator
8,00 Dimineața devreme
10,00 Știri
10,10 Voi cuceri Manhattan-ul - s.
11,00 Mount Royal - s.
12,00 Baywatch Nights - s.
12,59 Decennium
13,00 Știrile amiezii
13,15 Pretender - s.
14,00 Decepții - s.
15,00 Răsfățata - ep. 10, 11
16,59 Decennium
17,00 Știri
17,20 La mulți ani, Vouă!
17,25 Dragostea învinge - ep. 87, 88
18,59 Decennium
19,00 Observator
19,55 La mulți ani, Vouă!
20,00 VIP - ep. 15
20,50 Air America - ep. 16
21,40 Brigada mobilă
21,59 Decennium
22,00 Observator
22,25 La mulți ani, Vouă!
22,30 Marius Tucă Show
0,00 Twin Peaks - s.

PRIMA TV

7,00 Karaoke show - rel.
8,00 Dimineața cu Prima - magazin matinal - meteo, muzică, revista presei, bucătăria zilei
12,00 Celebri și bogați - rel.
13,00 Politica de mâine - rel.
15,00 Apel de urgență - rel.
15,30 De colo colo - magazin turistic
16,00 Viața în direct
17,00 Celebri și bogați - s.
18,00 Focus * Sport * Meteo
18,55 Clip Art
19,00 Karaoke Show
20,00 Firma - f. SUA, 1993, cu Tom Cruise
21,30 Exploziv
22,00 Clip Art - rel.
22,05 Focus
22,30 Revista presei
23,35 Politica de mâine
0,30 Lovitură periculoasă - f. acțiune
2,00 Focus - rel.

TELE 7 ABC

7,10 Bună dimineața, România!
9,00 Omul și natura - s. rel.
10,00 Știri
10,30 Dintre sute de ziare - rel.
11,10 Practic la Tele 7 - rel.
12,00 Reporter Tele 7 - rel.
12,30 24 din 24 - rel.
13,00 Drumuri printre amintiri - rel.
14,00 Portretul unui artist - rel.
15,00 Știri
15,10 Teleshopping
15,30 Post Meridian
17,00 Medici la datorie - s.
18,00 Omul și natura - s.
18,55 Pariul Trio

TV ARAD

8,00 Știri TVA - rel.
8,30 Club T - rel.
9,50 Anunțuri - rel.
10,00 ANTENA 1
17,15 Divertisment
17,50 Anunțuri
18,00 Viață Spirituală
18,30 Știri TVA
19,00 ANTENA 1
20,00 Fiți cu ochii pe noi!
21,20 Anunțuri
21,30 Știri TVA
22,00 ANTENA 1
În continuare programul este identic cu cel al Antenei 1.

TV INTERSAT

8,55 Deschiderea programului
9,00 Intersat Music
9,30 Câte ceva despre dragoste - film, rel.
11,00 Știrile Intersat
11,30 Dulce ispită - s.
12,15 Comorile lumii
12,30 Trucurile afacerilor - film, rel.
14,00 Amintiri din anii 1971 - rel.
15,00 Balanța justiției - s.
15,45 Joia populară
17,45 Emisiune în lb. maghiară
18,45 Știrile Intersat
19,20 Dulce ispită - s.
20,05 Mistere, farmece, miracole - s.
20,30 Microb - emisiune sportivă în direct
22,00 Voința de a trăi - f.
23,30 Știrile Intersat
0,00 Erotica
0,45 Închiderea programului

HBO

10,00 Crimetime - thriller, SUA, 1996, cu Stephan Baldwin
12,00 Zborul spre casă - dramă SUA, 1996
13,45 Trenul cu bani - acțiune, SUA, 1995, cu Jennifer Lopez
15,30 Soluții extreme - thriller, SUA, 1996, cu Hugh Grant
17,30 În pași de dans - dragoste SUA, 1995
19,00 Vântul prin sălcii - comedie, SUA, 1995
20,30 Sabrina - dragoste SUA, 1995, cu Harrison Ford, Julia Ormond
22,30 Mary Reilly - dramă, SUA, cu Julia Roberts
0,15 Ziua Independenței - SF SUA, 1996

ATOMIC TV

7,00 Selector
10,25 Reactor - rel.
10,30 Atomic Café - rel.
11,00 Atomix cu Tudor - rel.
14,00 Interactiv
15,55 Reactor
16,00 Metropolis - cu Dinu - rel.
17,00 Selector
19,00 Atomix cu Mircea
21,55 Reactor
22,00 Hai Hui - rel.
22,30 South Park - d. a.
23,00 Klub Bizzar - rel.

RADIO ARAD & RADIO CONTACT (99,1 MHz)

5,00-8,00 Lupta cu somnul; 8,00-10,00 Bună dimineața, Arad!; 10,00-12,00 Contact FM; 12,00-14,00 Pulsul zilei; 14,00-16,00 Contact FM; 16,00-17,00 Muzica generației în loden; 17,00-18,00 Chestionarul de joi; 18,00-18,30 Univers ambiental; 18,30-19,00 Radio Magazin Deuche Welle; 19,00-19,30 Bună seara, Arad!; 19,30-20,00 Viața spirituală; 20,00-22,00 Seară de seară; 22,00-24,00 În arșița muzicii

RADIO PRO FM (92,1 MHz)

0,00 - 5,00 PRO FM BY NIGHT; 5,00 - 6,00 BULETIN DE ȘTIRI la fiecare sfert de oră; **6,00 - 7,00 RONDUL DE DIMINEAȚĂ** - INFO PRO cu Dan Apostol și Laura Călăceanu; **7,00 - 10,00 PRO FM PÂNĂ LA 10** - cu Flavius Esnican; **10,00 - 13,00 MIHAI CU NOI** - cu Mihai Dobrovolschi; **13,00 - 14,00 13-14 CU ANDREI** - cu Andrei Gheorghe; **14,00 - 17,00 ORAȘUL SUB LUPĂ** - cu Cătălin Lăpușcă; **17,00 - 19,00 STAR STATION MIX** - cu Mihai Gurei; **19,00 - 21,00 ASCULTĂ-ȚI MUZICA!** - cu Călin Gheorghe; **21,00 - 22,00 PRO FM GREATEST HITS** - cu Marius Vintilă; **22,00 - 24,00 RONDUL DE NOAPTE** - cu Răzvan Exarhu

RADIO TIMIȘOARA

6,00 Ceasurile dimineții ; 8,00 Muzică populară cu ded.cații; 9,00 Cânt din suflet; 10,00 Radio circuit; 11,00 Gramofon; 12,00 Miez de zi la polul vest; 13,00 Emisiune în lb. germană; 14,00 Emisiune în lb. maghiară; 15,00 Emisiune în lb. sârbă; 16,00 Radio cocktail; 16,00 Actualitatea-radio; 18,10 Timișoara, 10 ani de la Revoluție (I); 19,00 Radiojurnal; 19,15 Timișoara, 10 ani de la Revoluție (II); 20,05 Călătorie în lumea poveștilor; 20,15 Școala pământului; 21,00 Curierul de seară; Știri: 6,00; 7,55; 9,00; 11,00; 12,50; 17,00; 20,00; 21,00; 21,55. Radio Jurnal: 7,00; 16,00; 19,00

RADIO SEBIȘ

6,00-9,00 Matinal „21"; 9,00-10,00 „Alo, tu alegi!"; 10,00-12,00 Cafeaua de zece; 12,00-14,00 Magazin 21; 14,00-15,00 Astăzi te sărbătorim - muzică populară cu dedicații; **15,00-18,00 La bani mărunți** - talk show; **18,00-19,00 La mulți ani!** - dedicații muzicale; **19,00-20,00 Casa noastră; 20,00-22,00 Expresul de seară; 22,00-24,00 Club 21; 0,00 92,1 Insomnii**

De la Londra, în exclusivitate pentru ziarul „Adevărul", deputatul Ion Rațiu
Oferă soluția pentru criză:

RADU VASILE SĂ-ȘI PUNĂ CENUȘA ÎN CAP ȘI SĂ ACCEPTE DECIZIILE PARTIDULUI

– D-le deputat, ce se întâmplă cu partidul?

– Eu dezaprob total această revoluție din sânul partidului. Radu Vasile trebuia să se supună deciziilor partidului. Nu s-a supus și astfel s-a pus înafara partidului. Acuma el face un nou partid. Este o mare greșeală. O democrație funcționează numai cu partide foarte puternice. Iar în cadrul unui partid trebuie respectată opinia majoritară. Că e bună, că e rea, e o altă chestiune. Ceea ce a făcut Radu Vasile e dăunător partidului, dar și intereselor țării.

– Radu Vasile zice că cedează, dar pe de altă parte nici nu-și dă demisia. Ce se poate întâmpla în acest caz?

– Nu pot să spun. Pot să spun, eventual, ce-aș dori eu să se întâmple. Aș vrea ca Radu Vasile să-și pună cenușă în cap și să accepte deciziile partidului. Asta este singura posibilitate de a ieși din impas. Dacă n-o va face, își va construi partidul personal, cu o mică trupă de tineri care vor merge cu el, nu prea mulți, din câte știu eu.

– Ce se va întâmpla cu PNȚCD-ul dacă se mai scindează încă o dată? Ce se va întâmpla cu CDR-ul?

– PNȚCD a suferit foarte mult în ultimul timp. Criticile sunt multiple. N-are nici un rost să criticăm în momentul de față conducerea partidului. Adevărul este că lucrurile nu merg bine și noi n-am avut o politică foarte clară. Ne-am lăsat purtați de PD și am eșuat în programul nostru. Aici e problema. Radu Vasile își dă seama acum că a făcut o greșeală.

– Mai există cale de întoarcere pentru Radu Vasile în PNȚCD?

– Sigur că da.

– Asta o spuneți dvs. că sunteți mai tolerant, dar dacă mă gândesc la R. Opriș sau la Ionescu Galbeni nu văd ce ar mai căuta R. Vasile în PNȚCD.

– În toate marile partide din Occident există grupuri de opinie care discută pe față. La noi - ca și în cazul meu, știți bine -, dacă ai altă opinie ești considerat trădător. La noi numai șeful are dreptate. Așa ceva nu se poate.

– Cum se vede de la Londra criza politică din România?

– Ziarele nu dau atenție crizei din România. Dar am vorbit cu diverși politicieni. Ei spun că noi habar n-avem de democrație. Imaginea este foarte proastă.

I. IERCAN

În P.N.Ț.C.D. Arad

SE PREGĂTEȘTE DEBARCAREA LUI MIHAI CALIMENTE

Ieri, la sediul PNȚCD Arad s-a desfășurat o conferință de presă cât se poate de inedită. Profitând de actuala criză din PNȚCD, fosta conducere a filialei a convocat o conferință de presă prin care a criticat extrem de dur poziția actuală a lui Radu Vasile, exprimându-și totodată deplina adeziune față de actuala conducere a partidului de la București. Nici Mihai Calimente, actualul președinte al PNȚCD Arad, și nici prefectul Gheorghe Neamțiu n-au fost invitați și nici măcar informați despre desfășurarea acestei conferințe de presă. De ce? **„Deoarece deputatul Calimente este pe la București, iar prefectul este bolnav în pat de câteva zile."** (Claudiu Cristea).

În mod paradoxal (sau în mod premeditat?!) la masa prezidiului se afla, în tălpi, toată fosta conducere a PNȚCD Arad: Vasile Ciobâncan, fostul președinte și actualul lider al Senatului organizației, Claudiu Cristea, fostul președinte de la municipiu, Adela Cristea, președinta tinerilor țărăniști, Ionel Costin, fost vicepreședinte, Mladin Aurel, Cosmin Galu și Adrian Roșca.

Pentru informarea corectă a cititorilor noștri, menționăm faptul că toți cei prezenți au fost măturați din funcții sau cel puțin marginalizați în partid de către deputatul Mihai Calimente, care - profitând de faptul că a făcut parte din „grupul de la Brașov" - a operat trei schimbări consistente în județul Arad: prefectul Ioan Horhat, primarul Dumitru Branc și toată conducerea PNȚCD-ului local.

***

Deși conferința de presă a avut o temă cât se poate de nevinovată („criza guvernamentală") întrebările noastre au pus degetul pe rană: cade și actuala conducere a PNȚCD Arad de-odată cu premierul Radu Vasile? Fără a comenta, redăm doar declarațiile participanților.

Vasile Ciobâncan: „Am fost înlăturat din fruntea PNȚCD Arad împotriva statutului (de Mihai Calimente - n. r.), dar n-am comentat. M-am supus. Așa trebuia să facă și Radu Vasile."

Claudiu Cristea: „În tot statutul PNȚCD n-am găsit nici o referire la grupuri populare. Poziția deputatului Mihai Calimente, în favoarea lui Radu Vasile, nu implică și poziția PNȚCD Arad. Vineri sau sâmbătă vom avea o ședință de Birou, după care s-ar putea convoca inclusiv ședința Comitetului județean. Vom vedea și vom analiza poziția deputatului Calimente...".

Adela Cristea: „Susținem măsurile luate de conducerea partidului și de președintele Emil Constantinescu privind schimbarea echipei guvenamentale. Nu suntem de acord cu poziția președintelui OT-PNȚCD Alexandru Popescu în favoarea lui Radu Vasile și considerăm această ieșire ca un gest grav de indisciplină."

Adrian Roșca: „TUNȚCD cere BCCC-ului excluderea din partid a domnului Alexandru Popescu."

***

Deși nici un participant la conferința de presă n-a făcut referiri directe la Mihai Calimente, având în vedere faptul că pentru aceeași vină (semnătura de susținere a lui Radu Vasile) se cere excluderea din partid a lui Alexandru Popescu, ne întrebăm: ce se va întâmpla cu deputatul Mihai Calimente? Lăsăm răspunsul la această întrebare la îndemâna cititorilor...

DORU SINACI

„EPOPEEA LUI EMIL CEL GROAZNIC"

Conferința de presă P. R. M.

Ieri, la sediul P. R. M. Arad a fost organizată o conferință de presă a acestei formațiuni politice, la care au participat președintele Lucian Stana, Adrian Mureșan și Eugen Butar, vicepreședinți.

În primul rând, Lucian Stana a transmis arădenilor, din partea P. R. M. Sărbători fericite și... liniștite.

Adrian Mureșan a prezentat întâlnirea zonală ce a avut loc la Craiova în 11 decembrie, în cadrul căreia s-a discutat situația organizatorică a filialelor precum și strategia de pregătire a campaniei electorale.

Dl. Eugen Butar s-a referit la situația organizatorică a filialei județene P. R. M. Arad, precizând că până în luna martie vor fi înființate organizații în toate localitățile județului. De asemenea, am aflat că PRM va avea candidați proprii la primăriile din Sebiș, Ineu, Lipova și Arad.

Cuvântul de încheiere l-a avut președintele Lucian Stana, care a informat presa că președintele P. R. M., Corneliu Vadim Tudor a fost primit ca membru al Academiei de Studii Politice din New York, fapt care demonstrează aprecierea de care se bucură politicianul C. V. Tudor.

Referindu-se la situația de criză actuală, L. Stana a apreciat: „Considerăm că ce se întâmplă acum este epopeea lui Emil cel Groaznic. Noi cerem alegeri anticipate, un guvern de tehnocrați care în trei luni să pregătească alegerile."

Ș. POPESCU

APEL

CĂTRE TOȚI PENSIONARII ȘI CETĂȚENII ARADULUI

Organizația Județeană Arad a Partidului Pensionarilor din România a inițiat două proiecte de Hotărâre pentru gratuități pe mijloacele de transport în comun și eșalonarea datoriilor mari de întreținere locativă.

Rugăm toți cetățenii Aradului și toți pensionarii, să semneze tabelele de susținere a proiectelor, cât mai urgent la sediul Organizației din Bulevardul Revoluției nr. 74, etajul I, (vizavi de Primărie) în zilele lucrătoare între orele 11-13, pentru a fi introduse în cel mai scurt timp în dezbaterea Consiliului Municipal Arad.

PREȘEDINTE,
Prof. Ghenof Gheorghe

Fostul consilier al prefectului

DACIAN ȚOLEA ȘI-A DAT DEMISIA DIN PNȚCD

Debandada din PNȚCD începe să se extindă și în teritoriu. Ca rezultat, membri cu funcții în PNȚCD încep să-și dea demisia din partid, nemaiînțelegând ce se întâmplă. După ce, zilele trecute, consilierul județean Daniel Doble a părăsit partidul, ieri și Dacian Țolea, fost consilier al prefectului și membru în comitetul de conducere al PNȚCD și-a dat demisia.

„Îmi dau demisia din PNȚCD din cauza lipsei de perspectivă a partidului. Consider că ceea ce s-a întâmplat, pe lângă faptul că e dezgustător, e ca o lovitură de grație, un act de sinucidere politică."

Pulsul străzii

„DACĂ RADU VASILE ȘTIE SĂ ÎNOATE, NU-I BAI CĂ L-AU DEBARCAT"

Debarcarea lui Radu Vasile de către președintele Constantinescu este cel mai important eveniment politic la ora actuală. Politicienii și analiștii politici emit păreri care se bat cap în cap. Omul simplu stă și cugetă, dacă are chef. Câteva opinii, luate „la cald", în rândurile care urmează.

● Jean Ionescu, pensionar: „O lecție de înot"

„Dacă l-au debarcat, înseamnă că nu mai avea loc în barcă și n-a fost considerat un cârmaci meșter. Dacă știe să înoate, nu-i bai că l-au debarcat, tot ajunge la mal. Oricum, e problema lui. Problema mea e ce se mai aude cu pensiile?".

● „Trebuia să-l dea jos mai demult" - Molnar Gh. 61 ani

„Trebuia să-l dea jos mai demult, că a dus țara la faliment. Noi suntem mai săraci ca niciodată. Eu, la 61 de ani, am fost dat afară după 27 de ani de muncă. Am lucrat la „Dacia Service" nouă ani. M-au dat afară cu 415.000 pe lună. Am o fată handicapată. Mai am șase luni până la pensie. Ce voi face? Ei se schimbă între ei și pentru noi nu se schimbă nimic".

● O țărănistă, 25 de ani împliniți: „Nu și-a văzut de treaba lui"

(Deoarece este membră PNȚCD, doamna nu și-a spus numele și a precizat că are „25 de ani împliniți"): „Este perfect normal. Nu și-a văzut de treaba lui sau - mai degrabă - și-a văzut doar de treaba lui și nu de treburile partidului. A uitat din ce partid face parte. Cred că demiterea lui a fost constituțională, având în vedere că prin demisia miniștrilor nu mai avea obiectul muncii. Oricum, este clar că un pic de harababură există în Constituție. Se vede treaba că părintele ei - cum este supranumit Antonie Iorgovan - a avut câteva scăpări. Sau, poate că de vină o fi ... nasul"?

● Lucilia Dinescu: „Totul a fost premeditat"

„După părerea mea, totul a fost premeditat și trece pe lângă Constituție. Chiar dacă ar fi fost constituțional, nu este moral".

● „Jocul politic al lui Constantinescu" - Bărbătei Teodor, Gurahonț, 32 ani

„Este clar că a fost un joc politic al lui Emil Constantinescu. Totul pornește de la Cotroceni.

● „Las-o baltă!" - Cornea Avram, 40 ani

„Las-o baltă, domnule! Ce mă interesează pe mine politica? E treaba lor. Dacă e bine pentru țară, o să vedem. Dacă nu e bine, sau e mai rău, iarăși o să vedem. Oricum, eu zic că după cât a muncit nu era tocmai normal să-i tragă un șut în fund".

● „A făcut prea multe șmecherii" - Costică Faur - 50 ani

„Bine că l-a-dat jos, că a făcut prea multe șmecherii. Pentru noi nu face nimeni nimic. Avem o pensie de nimica".

● „Dacă se tot demit unul pe altul, n-o să fie bine" - Stanciu Aurel, 59 ani

„Ar fi bine să fie unul stabil, nu să se tot demită unul pe altul, că nu mai iese nimic. Bine ar fi să fie acolo un om de suflet, care să se gândească și la alții. Mai ales noi, pensionarii, trăim din 400.000 pe lună."

● „Președintele țării a făcut un abuz" - Șimon Gh. - 40 ani

„Eu zic că președintele țării a abuzat un pic de funcția lui. Nu trebuia să procedeze în acest mod. Și-a luat puteri mai mari decât are".

● „Nu au colaborat pentru binele țării" - Jivan Vasile, 66 ani, Chesinți

„Părerea mea este că președintele și premierul nu au colaborat pentru binele țării. Nu sunt de acord că l-a demis. Dacă a făcut-o, atunci trebuia să-și dea și el demisia, pentru că nu a colaborat cu Radu Vasile. Dacă doi oameni, cei mai importanți pentru țară - nu se înțeleg, înseamnă că amândoi sunt de vină".

● Șunea Arselia - 74 de ani „Schimbarea este dușmanul continuității"

„Dacă tot se schimbă, nu mai este nici o continuitate. Or, este clar că schimbarea este dușmanul continuității. Evident, mă refer la schimbările forțate și mult prea dese. Dacă o iei mereu de la zero, nu ai făcut nimic".

● Șamu Elemer - 55 ani: „E totală!"

„Ce să zic? Schimbarea asta este totală! Adică, e ceva ce nu s-a mai văzut! Când am început să mergem și noi bine pe plan extern, a trebuit să dăm cu bâta în baltă."

SIMION TODOCA

VALOAREA IMPOZITELOR ȘI TAXELOR LOCALE ÎN MUNICIPIUL ARAD PENTRU ANUL 2000 (I)

Așa după cum vă informam într-un număr anterior al ziarului nostru, de la 1 ianuarie 2000 taxele și impozitele locale pe care le vom plăti, vor fi cu 50,6% mai mari decât în acest an. Astfel, impozitul pe clădirile proprietatea persoanelor fizice vor fi următoarele:

Felul și destinația clădirilor și ale altor construcții impozabile	Cu instalații de apă canalizare, electrice, încălzire (condiții cumulative)	Fără instalații de apă, canalizare, electrice, încălzire
Clădirii:		
a) cu pereți sau cadre din beton armat	9036 lei/m^2	6325 lei/m^2
b) cu pereți din cărămidă arsă, piatră, naturală sau din alte materiale, fără cadre din beton armat	6626 lei/m^2	3915 lei/m^2
c) cu pereți din lemn, cărămidă, nearsă, vălătuci, paiantă și alte materiale asemănătoare	1807 lei/m^2	1204 lei/m^2
Construcții anexe, situate în afara corpului principal al clădirii		
a) cu pereți din cărămidă arsă, piatră, beton și alte materiale asemănătoare	1204,8 lei/m^2	903,6 lei/m^2
b) cu pereți din lemn cărămidă, nearsă, paiantă, vălătuci, etc.	903,6 lei/m^2	602,4 lei/m^2
Pentru locuințe situate la subsol sau mansardă	Valoarea reprezintă 75% din valoarea corespunzătoare fiecărei grupe din clădiri	
Pentru spațiile cu altă destinație, situate în subsolul clădirilor	Valoarea reprezintă 50% din valoarea corespunzătoare fiecărei grupe de clădiri	

▼ Valoarea impozabilă se reduce în raport cu perioada în care construcțiile au fost realizate, după cum urmează:

- înainte de anul 1950 inclusiv, reducere 50%
- între anii 1951-1977 reducere 5%

▼ În cazurile în care nu sunt întrunite cumulativ condițiile ca respectivele clădiri să aibă în dotare instalații de apă, canalizare, instalații electrice, instalații de încălzire, impozitul este cel corespunzător grupei de construcții din coloana fără instalații.

▼ Aceste impozite sunt aplicabile și clădirilor care aparțin persoanelor fizice ce desfășoară activități economice pe baza liberei inițiative.

2. Impozitul pe teren, este diferențiat în municipiul Arad, pe zone. Astfel în zona A - 1360 lei/m^2; în zona B - 1050 lei /m^2; în zona C - 600 lei/m^2 și în zona D - 300 lei/m^2.

3. Taxa asupra mijloacelor de transport:

▼ Taxa asupra mijloacelor de transport cu tracțiune mecanică, aparținând contribuabililor, se stabilește în funcție de capacitatea cilindrică a motorului, pentru fiecare 500 cmc, după cum urmează: ❖ Autoturisme - 30.120 lei/an; ❖ Autobuze, autocare, microbuze, autocamioane de orice fel - 60.240 lei/an; ❖ Autotrenuri de orice fel - 75.300 lei/an; ❖ Tractoare înmatriculate în evidențele organelor de poliție - 45.180 lei/an; ❖ Motociclete, motoare și scutere - 15.060 lei/an; ❖ Biciclete și tricicluri cu motor - 7.530 lei/an.

▼ Pentru remorci de orice fel, semiremorci și rulote, aparținând contribuabililor, taxele anuale se stabilesc în funcție de capacitatea acestora:

a) până la 1 tonă - 39.160 lei/an; b) între 1-3 tone inclusiv - 97.890 lei/an; c) între 3-5 tone inclusiv - 151.200 lei/an; d) peste 5 tone - 215.360 lei/an.

▼ Pentru atașe, taxa anuală se stabilește la nivelul a 50% din taxa datorată pentru motociclete, motoare și scutere.

▼ Taxa asupra mijloacelor de transport pe apă, care aparțin contribuabililor, pentru fiecare mijloc de transport în parte, după cum urmează: Luntre, bărci fără motor folosite pentru uz și agrement personal - 3.010 lei/an; Bărci fără motor, folosite în alte scopuri - 21.080 lei/an; Bărci cu motor - 60.240 lei/an; Bacuri, poduri plutitoare - 45.180 lei/an; Șalupe - 120.480 lei/an; Iahturi - 1.506.000 lei/an.

ANGAJAȚII PRIMĂRIEI ARAD AU SINDICAT

Deocamdată, cotizația lunară este de 50 de bani

Începând cu sfârșitul acestui an, lucrătorii din Primăria Arad și-au reluat activitatea sindicală. În prezent, Sindicatul Liber din Primăria Arad are 217 membri din totalul de 280 de angajați, organizația reluându-și activitatea după mai bine de șapte ani de pauză.

Sindicatul Liber din Primăria Arad a fost constituit în 1990 și a funcționat până în 1992, când și-a încetat activitatea, totuși, nedizolvându-se. În luna mai 1999 pe adresa Primăriei a venit o invitație din partea Federației Naționale a Sindicatelor din Administrația Publică Locală. Din partea Aradului, au participat, la Cluj, doi reprezentanți ai Primăriei, în calitate de observatori. La întoarcere, când aceștia au dorit să înființeze o organizație sindicală, au aflat că... există deja una.

În 30 ianuarie 2000, vor avea loc alegerile pentru noul comitet de conducere, precum și completarea și modificarea statutului.

Printre doleanțele membrilor se află negocierea salariului colectiv de muncă, precum și acordarea unui „salariu de prezentare", în valoare de 50% din remunerația fiecărui angajat, acești bani constituind un fond pentru asigurarea unei ținute vestimentare decente în munca cu publicul.

Această organizație sindicală dorește să constituie un cadru legal de negociere cu conducerea. Totodată, există dreptul de asociere sindicală, precum și dreptul de grevă.

Un punct interesant pe ordinea de zi din 30 ianuarie 2000 este modificarea sumei, care constituie cotizația lunară, ce a fost stabilită ultima oară în 1990 la... 50 de bani sau un leu (!), în funcție de salariu.

ȘTEFAN TUDOSE

DIRECȚIA JURIDICĂ LUCREAZĂ ÎN NUMELE PREFECTULUI

● Dialog cu dl. RADU STOIAN, director la direcția juridică din cadrul Prefecturii Arad

– Domnule director, cu ce probleme fierbinți se confruntă actualmente Direcția juridică din cadrul Prefecturii Arad?

– Prima chestiune și cea mai importantă rezultă tocmai din prevederile Legii nr. 69, articolul 111, legea administrației publice locale și anume efectuează controlul cu privire la legalitatea actelor emise de autoritățile locale, făcând propuneri corespunzătoare prefectului pentru actele socotite nelegale.

Prin reorganizarea instituției, conform H. G. nr. 383 din 1997 privind organizarea și funcționarea prefecturilor în cadrul Direcției juridice a fost înființat și compartimentul de sesizări și reclamații, compartiment ce are în competență rezolvarea și îndrumarea petenților către autoritățile locale și serviciile publice ale ministerelor competente a le rezolva problemele, precum și rezolvarea directă conform competențelor.

Un al treilea compartiment care se regăsește în structura Direcției juridice a Prefecturii este compartimentul de fond financiar, care, de fapt, este secretariatul tehnic al Comisiei județene cu atribuții specifice în aplicarea Legii 18/1991.

– De ce natură sunt majoritatea actelor atacate de Prefectură în contencios?

– Natura actelor atacate în instanță este foarte diversificată având în vedere raporturile care se nasc între organele administrației locale și nevoile socio-economice ale locuitorilor. Astfel, acestea sunt de natură comercială, de dreptul muncii, de dreptul familiei și uneori chiar penală. Toate aceste raporturi juridice se materializează în actul administrativ care este supus controlului, noi având competența de a ne pronunța asupra legalității acestuia.

– Domnule Stoian, cu ce volum de muncă se confruntă juriștii Prefecturii în ce privește dosarele aflate pe rolul instanțelor?

– Legat de volumul de muncă, numărul cauzelor aflate pe rol s-a diminuat substanțial în ultima vreme. Având în vedere că, în contextul procedurii necontencioase, ca primă fază, în ceea ce privește anularea actului, prin întocmirea referatului de nelegalitate către autoritățile emitente, acestea înțeleg să-și însușească poziția exprimată prin referat și să-și revoce actul adoptat. Bineînțeles că în multe cazuri se ajunge și la procedura contencioasă în fața instanțelor judecătorești. Fac aici mențiunea că în majoritatea dosarelor de contencios prin care se cere anularea actului, soluțiile date sunt pentru Prefectură.

– Mai concret, cu câte dosare pe lună ajungeți în instanță?

– Numărul cauzelor variază de la o lună la alta, cu o medie de 20 dosare, exceptându-le pe cele cu Legea 18, unde numărul litigiilor este mult mai mare.

– Domnule Stoian, cum se pot adresa petenții direct juriștilor de la Direcția juridică a Prefecturii? Pun această întrebare întrucât este binecunoscută birocrația atât de „specifică" nouă.

– În toate cazurile sesizările și reclamațiile sunt adresate prefectului dar competența de a face propuneri și soluționări revine Direcției juridice. Precizez că Direcția juridică lucrează în numele prefectului, ea neavând competențe proprii ori aceste competențe sunt foarte limitate.

– Dar la compartimentul de reclamații cum se poate ajunge?

– La Prefectură există birou de relații cu publicul care inventariază problemele petenților, întocmindu-se în acest sens note de audiențe care sunt date spre soluționare Direcției noastre și celorlalte compartimente, în funcție de problema pe care petentul o ridică.

– Ce fel de probleme predomină?

– Marea majoritate sunt legate indiscutabil de aplicarea Legii 18. Datorită faptului că această lege încă se aplică. Oamenii înțeleg că proprietatea este garantată de Constituție și de aici decurg o serie de litigii.

– Domnule Stoian, în final, pentru că sunteți unul dintre cei mai tineri directori de prefectură din țară, câteva cuvinte despre dvs.?

– Sunt născut în 6 iulie 1973, căsătorit, am absolvit Facultatea de Drept în 1995, iar din august 1998 ocup funcția de director al „Direcției controlul legalității actelor și contencios administrativ", iar, mai nou sunt și asistent universitar la catedra de drept administrativ al Facultății de Drept din cadrul Universității „Vasile Goldiș" Arad.

C. TRIF
Foto: **AL. MARIANUȚ**

La zece ani de promisiuni

TINERII REVOLUȚIONARI VOR AFLAREA ADEVĂRULUI...

TABU

În aceste zile se împlinesc zece ani de la ieșirea în stradă a românilor, sătui de frig și foame, alungați undeva la coșul de gunoi al Europei din cauza unui cuplu dictatorial format din soții Ceaușescu. Primii care au răspuns prezent la semnalul dat de marile puteri din lume au fost **tinerii**. Ei au fost și cei care s-au mulțumit cu o cruce de piatră în cimitirele eroilor deoarece până acum nici o putere postdecembristă n-a știut ce să răspundă mamelor aflate cu ochii scăldați în lacrimi la parastasele copiilor lor.

Vă mai amintiți, probabil, cum a început totul: câțiva tineri au spart vitrina unui magazin din centrul orașului Timișoara, furând marfa expusă. Au fost numiți hoți și vagabonzi pentru ca după câteva ore să ni se spună că hoții sunt agenturi străine. În realitate totul era o minciună, cei care au spart vitrinele unor magazine aveau grade „grele" pe umeri. Scenariul pus la cale de cei care nu doreau sub nici o formă pierderea puterii s-a dovedit a fi o mare și ultimă greșeală.

Tinerii n-au mai putut accepta umilirea în propria țară și căutarea călăuzelor pentru a fugi din România, cu piepturile goale au luptat pentru ceea ce mai târziu avea să se numească democrație... originală. Acum, la zece ani de la crimele din centrul Timișoarei, Aradului, Bucureștiului și altor orașe din țară, apropiații celor care au murit pe străzi, în piețe sau la Otopeni, se duc la biserică având în mâini coliva pentru parastas. Durerea este și mai mare atunci când știi că omul care a slobozit glonțul ce ți-a ucis odrasla se află în libertate. E mare patron sau poate chiar a fost avansat în grad! Cu toate acestea românii rămași să guste din butoiul democrației au trecut de ceva vreme de stratul cu miere, mulți dintre noi (mai ales pensionarii) au început să-l regrete pe Ceaușescu. Și la drept vorbind, tinerii și pensionarii sunt categoriile cele mai defavorizate. Lipsa locuințelor, a locurilor de muncă, pierderea speranței și lipsa unei perspective îi face pe tineri să prefere viața și munca undeva la capătul lumii. Am mai scris faptul că tinerii preferă să emigreze în SUA, Canada, Australia, Germania sau Austria. Mulți dintre ei ajung în țările adoptive oameni de mare valoare, inventatori, adevărați profesioniști în domeniul în care își desfășoară activitatea. Adică exact oamenii de care are nevoie România acum. Însă, până nu se va ști cu exactitate ce s-a întâmplat în '89, cine i-a ucis pe frații sau prietenii noștri, nu se va putea clădi nimic în țara aceasta. Nimic nu se poate ridica pe minciună! La zece ani de la Revoluția din decembrie, așteptăm de la actuala putere, frământată și ea de orgolii politice, publicarea listei cu numele celor care au tras în noi, atunci, în acel decembrie ploios.

Alături de placa aflată în fața Palatului Administrativ (unde stă scris numele celor care au căzut pentru obținerea democrației) de cealaltă parte a bornei cu kilometrul zero trebuie să fie așezată o altă placă pe care să fie notat numele celor care au tras în acel decembrie sângeros. Sub genericul: **ei au tras în revoluționari!** La zece ani, urmașii tinerilor căzuți în revoluție se-ntreabă - cine i-a ucis?!

SORIN GHILEA

Câștigătorii concursului „Cel mai bun prieten al tău"

PREMII DE MILIOANE OFERITE DE PURINA, EAGLE ȘI HY-RATION PRIN SPEED PARTNER

Câștigătorii concursului **„Cel mai bun prieten al tău"** din această săptămână sunt: **Sechel Sorin** din Zimandul Nou și **Busuioc Eugen** din Arad, Aleea Amara nr. 5, bl. X 38, sc. B, ap. 18. Fericiții câștigători sunt rugați să se prezinte vineri, la magazinul **„Purina" -Speed Partner**, din Aradul Nou (Calea Timișorii - lângă magazinul **„Top Gun"**, între orele 9,00-16,00 pentru premii. Ridicarea premiilor se va face în baza buletinului de identitate, premiile reprezentând hrană pentru câini, respectiv pisici. Câștigătorii sunt așteptați la magazinul **„Purina"**, în cursul zilei de vineri.

UN SĂRUT LA LICEUL „MOISE NICOARĂ" COSTĂ... 500.000 LEI

Știrea cum că la liceul de elită „M. Nicoară" un sărut dintre un băiat și o fată - surprins de profesori - costă nu mai puțin de 500.000 lei, a făcut imediat înconjurul liceelor arădene. Conform noului regulament introdus de curând în liceu, e interzis sărutatul între elevi. Chiar dacă unii spun că în regulament nu e scrisă expres această manifestare a iubirii - sărutul -, la clase, când s-a făcut prelucrarea, se pare că a fost precizat faptul că un sărut îi poate costa 500.000 de lei. Această mentalitate ar trebui să dispară definitiv din concepțiile dascălilor. Cu aceeași amendă se pedepsește și fumatul în perimetrul instituției școlare. Cu amenda pentru fumat mai că am fi de acord, însă cu faptul că un simplu sărut ar putea costa 500.000 lei, mi se pare o idee aberantă. Cei care s-au gândit la această idee au omis probabil faptul că tinerii zilelor noastre au un grad de emancipare comparativ cu mileniul în care nu peste multă vreme vom păși cu toții. Îmi și imaginez dimineața, când elevii

...500.00 lei?

de la „M. Nicoară" pleacă la școală, cum le spun părinții: **„ai grijă să nu săruți în liceu că ne dăm tot salariul pe amenzi"**. Judecând la rece, oricine ar putea spune că e o prostie faptul că un sărut ar putea costa... 500.000 lei. Și dacă tot s-a pornit pe drumul acesta, poate n-ar fi rău ca în curând să se achiziționeze din fondul de părinți și centuri de castitate. Pentru siguranța liceului! Sincer să fiu, de o astfel de măsură am mai auzit într-un liceu aflat undeva în... Cuba. Mă și văd într-o clasă în care un elev își serbează ziua de naștere, pupat și felicitat de aproape toți colegii și prietenii, în timp ce directorul liceului completează și rupe chitanțe, a câte 500.000 lei pentru fiecare sărut. Când vom înțelege oare că sentimentul iubirii n-are vârstă, că tot ceea ce poate fi mai frumos în această tranziție nebună e doar iubirea. Să interzici sărutul într-o instituție de învățământ în care elevii stau pe băncile școlii până la 18 ani, mi se pare un act lipsit de orice raționament. O aberație!

SORIN GHILEA

CONCURS

CEL MAI BUN PRIETEN AL TĂU!

Hy-Ration Eagle Pack

ÎNTREBARE: Oferiți animalului dvs. mâncare de calitate?

Răspuns: _____
Nume: _____
Prenume: _____
Adresă: _____
Telefon: _____

Cele trei mari premii sunt oferite de **SC Speed Partner Nădlac** (telefon 094-631008 și fax 057/ 473665).

Cel mai bun prieten al tău se va simți bine alături de noi! Trimiteți răspunsurile pe adresa: B-dul Revoluției nr. 81, Adevărul - Tineret, pentru **„Cel mai bun prieten al tău!"**.

DISCOTECA SFINX - DE NERECUNOSCUT!

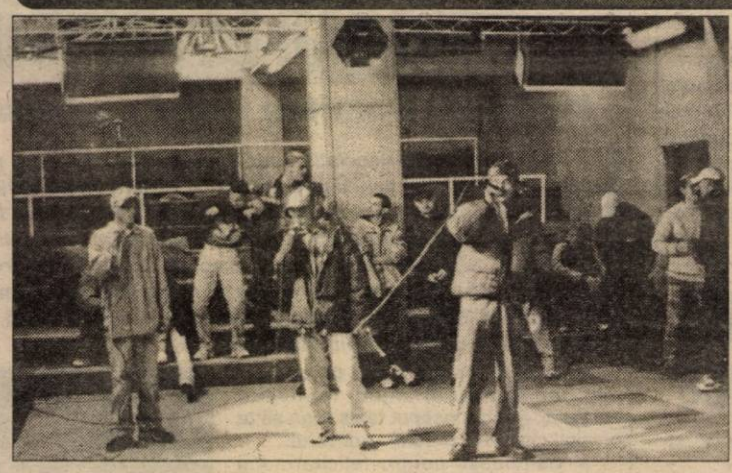

De curând, cunoscuta Discotecă Sfinx din Arad a căpătat o cu totul altă înfățișare. Renovată și recompartimentată integral, discoteca are astăzi, într-adevăr, un interior de excepție. Un nou pupitru pentru DJ, amfiteatru completat în partea opusă cu un cochet balcon, nou aranjament electronic - toate fac din Sfinx un loc de neuitat.

În ceea ce privește programul și tarifele, acestea sunt după cum urmează: joi - intrare gratuită, vineri - fetele gratuit, bărbații - 10.000 lei, iar sâmbătă - 15.000/persoană.

Cei doi asociați (Geza Ballog și Dan Duma) neau declarat că vor pregăti tinerilor - în ceea ce privește programul - o serie de alte plăcute surprize. De aceea crede că sâmbăta seara puteți petrece la disco „Sfinx" o distracție de neuitat.

C. T.
S. G.
Foto: V. MUSCA

Viață de comis-voiajor sau...

ATUNCI CÂND O FACULTATE NU E DE AJUNS...

Acum câteva zile, într-una din dimineți, la ușa apartamentului meu sună cineva. M-am dus să răspund. În fața mea stătea un tânăr îmbrăcat destul de modest, dar curat. În spate purta o geantă mare. Până să-mi dau bine seama ce se întâmplă, tânărul mi-a pus o întrebare care avea să mă lase perplex: „Ați primit, astăzi, de la cineva, vreun cadou?" L-am poftit înăuntru.

Era, în fapt, un vânzător ambulant. Voia să-mi ofere, la prețuri de nimic, lanterne, uscătoare de păr, lămpi de birou, brelocuri, pixuri, agende și alte chilipiruri. Din ușă în ușă, de dimineață până la orele târzii ale după-amiezii, Cristi (căci așa îl chema pe vânzătorul nostru) cutreiera orașul încercând să-și vândă marfa.

L-am rugat să-mi povestească cum a început totul. Cristi a absolvit Politehnica în Timișoara. Încercând să se angajeze pe un post de inginer mecanic, s-a lovit de ceea ce toți românii se lovesc la un moment dat: tranziție, reduceri de personal, disponibilizări. Să se reprofileze, era prea târziu. Atunci a început să-și caute de lucru citind anunțurile din ziare. A găsit unul care suna interesant: se căutau tineri dinamici, pentru a lucra ca agenți de vânzări, cu comision. Așa a început Cristi lucrul. „La început mi-a fost greu - îmi zice el. Nu știam unde să mă duc, de unde să încep sau cine era interesat de produsele pe care le vindeam. Mai apoi, cu timpul, mi-am dat seama cam ce era de făcut. Mă duc pe la firme, la birouri. Aici găsesc categoria cea mai interesantă de cumpărători: secretare, funcționare, deci în mare parte angajatele de sex feminin. Când intru în câte un birou, toate se strâng în jurul meu și așteaptă să-mi golesc geanta. Se uită, inspectează, îmi întorc produsele pe toate părțile, dar și cumpără. O altă strategie pe care o folosesc este să mă duc în cartierele elegante, acolo unde locuiesc oameni cu bani. Aici totuși este mai greu. Mulți dintre aceștia, în cazul în care sunt acasă, mă privesc cu circumspecție, alții cu mirare, alții cu milă. Unii dintre ei mai și cumpără."

Vara era mai ușor pentru Cristi, fiind cald, se putea deplasa și pe jos. Acum, când a venit frigul, el se deplasează cu tramvaiul, sau, foarte rar, cu Dacia părinților săi. Și vinde mai puțin. Oamenii au alte cheltuieli, își drămuiesc lefurile mai aspru.

„Sper ca această slujbă să fie ceva provizoriu. Deocamdată, toate firmele care angajează ingineri mecanici îți cer să ai cel puțin câțiva ani de experiență. Or, cum altfel să câștigi această experiență, dacă nu te angajează nimeni?"

A fi vânzător ambulant este o meserie deseori ingrată și deloc ușoară. Așadar, când la uși întâlniți câte un tânăr cu o geantă mare în spate, încercați să-l tratați cel puțin cu respect...

ȘTEFAN TUDOSE

Special de CRĂCIUN

CONCURS BIG STAR

SPONSORIZAT DE MAGAZINUL BIG STAR DE PE B-DUL REVOLUȚIEI NR. 24, LA PODGORIA

Răspundeți corect la întrebarea *din talonul concursului* și puteți intra în posesia *premiilor* BIG STAR". Scrisorile cu răspunsul corect le așteptăm pe adresa B-dul Revoluției nr. 81, secția Tineret - *ADEVĂRUL, sau la sediul magazinului „BIG STAR", Bd. Revoluției nr. 24, la Podgoria.* Așteptăm scrisorile voastre în perioada 1-15 decembrie a.c..

TALON

Întrebare: *Îți dorești un premiu special de sărbători?*

Răspuns: _____
Nume _____
Prenume _____
Adresă _____
Telefon _____ Vârstă _____
Ocupație _____

Alegere fără dubii

CEL MAI BUN SPORTIV ARĂDEAN ESTE ADRIAN JIGĂU

La Sala Sporturilor „Victoria", ieri, a avut loc desemnarea celor mai valoroși sportivi arădeni din anul 1999. La discuțiile conduse de directorul D.J.T.S., dl. Cornel Marian, au participat reprezentanții presei și conducătorii cluburilor locale. Criteriul luat în calcul a fost punctajul Ministerului Tineretului și Sportului din Anuarul Sportului Românesc (ediția 1998), privind rezultatele obținute la întreceri interne și internaționale. Cel mai bun sportiv arădean a devenit, fără dubii, halterofilul Adrian Jigău (C. S. Astra), care a câștigat la o diferență covârșitoare, urmat fiind de colegul său, Adrian Mateaș. Iată însă clasamentul întocmit cu acest prilej, clasament care a cunoscut destule modificări față de forma inițială:

1. Adrian Jigău (haltere, C. S. Astra) - 653 de puncte. Antrenor: Gheorghe Biriș.

2. Adrian Mateaș (haltere, C. S. Astra) - 183 puncte. Antrenor: Gheorghe Biriș.

3. Iulian Raicea (tir, CSM Conar) - 123 puncte. Antrenori: Virgil Atanasiu, Ion Vasilescu.

4. Gheorghe Guşet (atletism, CSM Conar) - 65 puncte. Antrenori: Dan Serafim, Gheorghe Mărginean.

5. Adrian Todor (tir, CSM Conar) - 50 puncte. Antrenor: Ion Vasilescu

6. Adrian Ozsda (lupte greco-romane, C. S. Ș. Gloria - C. S. Astra) - 48 puncte. Antrenor: Spiridon Stanciu.

7. Valentin Cenădan (tir, C. S. UTA) - 23 puncte. Antrenor: Monica Toth.

8. Ionel Oprea (atletism, CSM Conar) - 20 puncte. Antrenor: Traian Magheru.

9. Ilie Bănișor (atletism, C.S.Ș. LPS-CSM Conar) - 18 puncte. Antrenor: Gheorghe Mărginean.

10. Traian Cihărean (haltere, C. S. ASTRA) - 15 puncte. Antrenor: Gheorghe Biriș.

Premii speciale: echipa de baschet feminin B. C. ICIM Arad, campioană națională și Constantin Covaci (gimnastică, C. S. Ș. LPS - C. S. M. Conar).

Merită specificate performanțele grupării Astra. Aceasta se regăsește în fruntea ierarhiei cu doi competitori, ambii având certe calități. De asemenea, sunt interesante câteva comparații, referindu-ne la pozițiile ocupate de sportivi în anul 1998: Iulian Raicea - locul 1 (în 1998), locul 3 (1999); Adrian Jigău - locul 2 ↗ locul 1; Adrian Mateaș - locul 6 ↗ locul 2; Traian Cihărean - locul 5 ↘ locul 10; Adrian Ozsda - locul 4 ↘ locul 6; Gheorghe Guşet - locul 7 ↗ locul 4.

Festivitatea de premiere va fi organizată marți, 21 decembrie, la orele 10, într-o ambianță intimă, relaxantă, la discoteca Mega Sfinx. Au fost invitați, alături de oficialitățile Aradului, cantautorii Nicu Julean și Nelu Pitic. Nu va lipsi de la manifestare, evident, nici... Moș Crăciun, așa cum nu vor lipsi majoretele. Premiile totale ce se vor acorda sportivilor și antrenorilor se ridică la suma de 11 milioane de lei.

Din întâlnirea de ieri am mai reținut: ● Marți s-a întrunit Comisia Județeană de Handbal, printre problemele puse pe tapet numărându-se și cea a echipei masculine „U" Arbema Arad ● Dl. Simion Palcu, inspector D. J. T. S. s-a pensionat, directorul instituției dorind să-i mulțumească pentru întreaga activitate depusă ● Există posibilitatea ca într-un viitor apropiat halterofilul Adrian Jigău să intre în posesia unei locuințe, prin intermediul Consiliului Local Municipal ● Lucrările de întreținere și modernizare a impunătoarelor baze sportive ale orașului - Sala Sporturilor și Bazinul Olimpic „Delfinul" - continuă grație fondurilor primite de la forul de specialitate, M. T. S.

ALEX. CHEBELEU
ADRIAN HĂRȚĂU

La Cluj

B.C. ICIM VREA SĂ „SUBJUGE" ECHIPELE BUCUREȘTENE

Astăzi debutează în orașul de pe Someș al doilea turneu al Diviziei A de baschet feminin. După ce săptămâna trecută, la Oradea, echipa campioană BC ICIM Arad și-a adjudecat cele patru partide susținute, păstrându-și poziția de lideră în clasament, la Cluj obiectivul arădencelor rămâne același: câștigarea tuturor întâlnirilor. În ordine, formația pregătită de George Mandache va întâlni **Olimpia București (astăzi, la ora 9,00), Rapid București (vineri, ora 12,00) și Sportul Studențesc (sâmbătă, ora 11,30).** Deși turneul se anunță mult mai dificil decât precedentul, „principalul" Mandache este încrezător în șansele echipei pe care o antrenează. Nu există indisponibilități în lotul B.C. ICIM, toate jucătoarele fiind valide și conectate la miza meciurilor. Programul echipei noastre a cuprins câte două antrenamente în zilele de luni și marți. Ieri, după ședința de pregătire de dimineață și masa de prânz, arădencele au urcat în autocar și au plecat spre Cluj. Ținând cont de momentul prielnic, fast în care se găsește gruparea arădeană, nutrim speranța unor victorii „pe linie". Aceasta în condițiile în care în două confruntări, cu Rapid și Sportul Studențesc, vor sări, cu siguranță, scântei. Feroviarele sunt, se știe, angrenate din nou în lupta pentru titlu, revirimentul Larisei Serghei fiind apreciabil, dar nici replica studentelor bucureștene nu este neglijabilă.

✸

Cu ocazia meciurilor cu Rapid și Sportul Studențesc, Liga suporterilor BC ICIM organizează o excursie gratuită la Cluj cu autocarul. Plecările vor avea loc vineri dimineața, la ora 6,00, de la sediul S.C. ICIM S.A. și la ora 6,10, de la Podgoria. Informații și înscrieri la șeful galeriei, Zoran Arsenov (zilnic, după ora 19,00, tel. 272605).

ADRIAN HĂRȚĂU

DRĂGAN RĂMÂNE LA UTA?

Ultimatumul dat de UTA celor de la Dinamo, în privința transferului fotbalistului Claudiu Drăgan, a expirat ieri.

Conducătorii din Șoseaua „Ștefan cel Mare" nu au făcut nimic pentru a-l încorpora pe jucătorul arădean, preferând să dea un simplu telefon, prin Constantin Dănilescu.

Discuția cu președintele Marin Lupaș, de ieri după-amiază, a fost confuză, reieșind doar că Dinamo va trimite un fax, care însă nu a mai venit. Cei de la UTA mai așteaptă până astăzi punctul de vedere al dinamoviștilor și - dacă nu se realizează transferul - Drăgan rămâne la UTA.

L.S.

TURCAN A REFUZAT MOTRU, IAR MARIȘ CREDE ÎN PAȘCU

Zilele acestea, pe lângă Drăgan, doi fotbaliști de la UTA mai fac valuri. Aceștia sunt Florin Turcan și Călin Mariș, care au oferte concrete de la cluburile Drobeta Tr. Severin, respectiv Astra Ploiești.

Turcan a primit ofertă și de la Minerul Motru, în cursul zilei de marți, dar - fără să clipească - fotbalistul de la UTA a refuzat-o. „De vină" e - se pare - discuția purtată, deja, cu Drobeta Tr. Severin, care se va relua în curând. Sunt șanse mari - așadar - ca Florin Turcan să treacă la severineni.

„Căli-gol" tot așteaptă un telefon salvator de la directorul general al Astrei, Romică Pașcu. După ce l-a fentat că îi dă un „semnal" acum cinci zile, acesta nu a mai venit, iar acum Mariș se dă de „ceasul morții", însă are speranțe că Pașcu îl va suna. Chiar dacă transferul nu vine în această iarnă, bine ar fi și la vară, mai ales că, atunci, intră în vigoare „grila". Nu-i așa, Călin?

LEO SFÂRA

DAN MĂNĂILĂ - LA BAIA MARE?

Fostul jucător al echipei Poli Timișoara, din perioada sa de glorie a anilor '80-'90, Dan Mănăilă, se află pe picior de plecare. Ales în acest an drept cel mai bun antrenor la nivelul județului, Mănăilă a primit ieri o ofertă de la divizionara C. FC Baia Mare, grupare la care a evoluat ca jucător în Divizia B.

Actualmente, singurul antrenor cu contract de muncă legal în fotbalul județean arădean, Dan Mănăilă se ocupă cu succes de destinele echipei Șoimii Pâncota, de care se află legat până în vara anului viitor.

Dan Mănăilă a propus băimărenilor o listă cu patru jucători pâncotani, care merită a fi testați în vederea saltului valoric. Este vorba de Rusu, Danci, Bilan și Oiță, toți în jurul vârstei de 20 ani. Cât privește antrenorul Mănăilă, acesta nu este încă decis, clauza de reziliere a contractului fiind unul din motivele ezitării sale.

D. SCRIDON

Invitatul nostru

„EXISTĂ ARBITRI CARE SE GÂNDESC DOAR LA «CIUBUCURILE» DE MOMENT"

■ *afirmă Dumitru Buică - cel mai bun arbitru arădean al anului*

Ca în fiecare an, Asociația Județeană de Fotbal Arad îi premiază, e drept simbolic, pe cei mai buni dintre cei buni. La sfârșitul lui 1999, s-au acordat un număr exagerat de mare de diplome și premii de tot felul. În opinia noastră, cele mai elocvente sunt cele acordate celui mai bun arbitru, celui mai bun antrenor și celui mai bun jucător. Tocmai de aceea, cu cei trei merituoși aleși, vom purta discuții cu și despre sportul rege din județ. Primul premiat invitat să răspundă întrebărilor ziarului nostru a fost Dumitru Buică, cel mai bun arbitru pe anul în curs, la nivelul AJF-Arad.

– Felicitări pentru acest titlu de cel mai bun arbitru al anului la nivelul județului. Pentru început te-aș ruga să te prezinți cititorilor ziarului „Adevărul".

– Mulțumesc pentru felicitări. Am început arbitrajul în 1982 la Craiova. Din 1987 m-am stabilit la Arad, unde am activat ca arbitru până la Revoluția din 1989. Timp de patru ani, între 1990 și 1994 am întrerupt arbitrajul, în favoarea afacerilor. După ce m-am rezolvat pe plan financiar și nu mai aveam grija zilei de mâine, am revenit la vechea dragoste, arbitrajul, doar din plăcere.

– De ce nu ai încercat să urci pe treptele eșaloanelor superioare?

– Nu s-a putut, deoarece, în anul în care mi-am reluat activitatea, s-a redus de la 35 ani, la 32 ani vârsta maximă la promovarea în Divizia C, și nu am mai putut susține examenul de promovare. Am pierdut un tren și de-atunci, marea mea ambiție a devenit să contribui la creșterea calității arbitrajului județean. Ca o recunoaștere, în '97 am ocupat locul II într-un clasament al arbitrilor arădeni.

– Iată că după alți doi ani ai fost ales „number one", fiind recunoscută oficial valoarea arbitrajelor tale. Ce înseamnă pentru Dumitru Buică acest titlu?

– Acest premiu mă onorează, dar mă și obligă, în același timp, ca pe viitor să nu dezamăgesc, iar arbitrajele mele să constituie o pildă pentru mai tinerii mei colegi.

– Ți-e frică de întrebările mai incomode?

– Nici vorbă. Te rog, atacă-mă!

– De obicei, astfel de premii se dau (și) anumitor personaje dintr-un cerc al prietenilor AJF-Arad. Faci parte din acest cerc sau calitatea arbitrajelor tale te-au impus în frunte?

Foto: V. MUSCA

– Calitatea prestațiilor mele m-au recomandat, iar voturile președinților de cluburi au cântărit, decisiv, în alegerea mea ca arbitrul anului, deci, se știe cât de greu poți mulțumi pe toată lumea într-un meci de fotbal.

– Sunt voci care afirmă că ți-a venit și ție rândul, după ce anul trecut ai fost „luxat", fiind vremea mașinii, pardon, arbitrului Bondar. Unii merg mai departe cu insinuările și te dau drept șoferul secretarului AJF, Dorin Vătran. Chiar așa stau lucrurile?

– Sunt insinuări gratuite. Nu sunt și nici nu voi fi șoferul lui Vătran, relațiile mele cu secretarul AJF-Arad fiind strict profesionale. Apoi, nu cred că poate fi vorba de o planificare în distribuirea acestor premii. De asemenea, nu pot contesta valoarea arbitrului Bondar, dar din păcate, acesta nu are aceeași ambiție întotdeauna. Dacă anul trecut așa au stat lucrurile, cum se aude, atunci, prin premiile din '99 i-am spălat de rușine pe cei de la AJF-Arad. Repet, asta doar dacă alegerea de anul trecut nu s-a făcut pe criterii sportive ...

– De ce crezi că tinerii arbitri arădeni nu promovează spre elita arbitrajului românesc? Oare să fie valabilă povestea cu „darurile" către Capitală?

– Nu am cunoștință despre astfel de practici, pot să spun doar că vina cea mare le aparține, pentru că nu se pregătesc suficient teoretic și fizic. Ba, mai mult, sunt unii care se gândesc doar la „ciubucul" de moment, lăsând viitorul să le treacă printre degete.

– Ce părere ai despre grila de teste aplicată de AJF în cazul arbitrilor mai bătrâni? Ți se pare normal să aibe derogări de la ROAF?

– Nu comentez decizia AJF, deoarece, sigur aș supăra câțiva colegi, care nu pot depăși baremurile standard.

– Din surse demne de încredere am aflat și o indiscreție. Soția ta nu pare deloc încântată de ideea de a fi tot timpul singură în weekend. Este adevărat?

– Așa este. Norocul meu că soția e înțelegătoare din fire, motiv pentru care îi mulțumesc. Mai îmi spune ea câteodată să nu o lungesc cu colegii la un pahar de vorbă, dar asta e.

– O ultimă întrebare. Ce îți dorești cel mai mult de la viitor?

– În primul rând să îmi mențin titlul de anul acesta și să rămân la fel de respectat de conducătorii de cluburi din fotbalul județean. Aș dori ca prin intermediul ziarului „Adevărul" să urez tuturor celor implicați în fotbalul arădean și nu numai, un an nou fericit și un sincer și călduros „La Mulți Ani!"

– Îți mulțumesc.

A consemnat
DANIEL SCRIDON

Premieră națională

PENSIONARII ARĂDENI S-AU UNIT ÎNTR-O LIGĂ

Marți, la Casa de cultură a Sindicatelor a avut loc prima întâlnire cu presa a Comitetului de inițiativă din cadrul nou-înființatei Ligi municipale și județene a pensionarilor din Arad. Pentru prima dată, toate organizațiile municipale și județene arădene de pensionari (cu excepția CARP) s-au unit, în urmă cu câteva săptămâni, într-o ligă reprezentativă care a aderat la Federația Națională a Pensionarilor din România (numără peste 500 de mii de membri). Este și o premieră națională! Aradul este singurul județ în care funcționează o uniune a celor vârstnici. Liga locală a pensionarilor, a aderat totodată și la C.N.S.L.R. - Frăția, filiala Arad. Liga se bucură de sprijinul Partidului Pensionarilor și de susținerea Asociației pensionarilor democrați. De altfel, dl. Panaite Teodorescu a devenit liderul muncipal al Ligii.

Un invitat de seamă la întrunirea de ieri a fost dl. Preda Nedelcu, secretar general în F.N.P. . „Federația pe care o reprezint este singura organizație de tip sindical pentru pensionari afiliată la Federația internațională a persoanelor vârstnice și implicit, la Confederația internațională a sindicatelor. Mă bucur că la Arad s-a întâmplat o premieră: pensionarii s-au unit. Uniți vom fi mai puternici" - a spus dl. Preda.

Am aflat că Federația Națională a Pensionarilor a purtat nenumărate discuții cu prim-ministrul (revocat) Radu Vasile pentru luarea unor măsuri de îmbunătățire a condițiilor de trai la persoanele vârstnice.

În afară de stabilirea unui plafon minim pentru pensii (540 mii lei - vechime incompletă și 656 mii lei - vechime completă), reprezentanții Federației au primit... promisiuni și mulțumiri pentru că „au dat dovadă de decență în mișcările revendicative în această perioadă de tranziție."

Dl. Preda Nedelcu a declarat că, în România, trăiesc la ora actuală, în jur de două milioane de pensionari propriu-zis. Peste 80% din acești bătrâni au pensii sub 500 mii lei. „Am început să depistăm vârstnicii care trăiesc la limita existenței. Conform statutului ligii, vom atrage sponsori în sprijinul bătrânilor nevoiași. Preconizăm să construim o cantină socială, unde pensionarii cei mai săraci vor servi o masă caldă, zilnic", a declarat prof. Ilie Cerna, președintele Ligii Județene a Pensionarilor. Reprezentanții Ligii arădene sunt extrem de îngrijorați de starea precară în care au ajuns pensionarii. „Reprezint peste 600 de cadre militare în rezervă. Mulți colegi de-ai mei foști ofițeri, duc o viață mizerabilă. Unii au ajuns să cerșească. Guvernul a distrus, printre altele și sistemul național de apărare. Au fost înlăturate din activitate cadre militare de valoare și au rămas sub arme mulți diletanți - a mărturisit col. (r) Constantin Fâcea, președintele Asociației cadrelor militare în rezervă. Liderii Ligii s-au hotărât să propună Consiliului Local reeșalonarea facturilor restante de energie termică în perioada iernii pentru bătrânii săraci.

Inițiativa va fi susținută și de dl. Lucian Lagșaghi, liderul filialei locale a C.N.S.L.R. - Frăția, care ne-a declarat: „Este foarte trist faptul că pensionarii după o viață de muncă, sunt nevoiți să lupte pentru drepturile lor, în loc să-și petreacă bătrânețele în tihnă". În final, dl. Fâcea a spus că va candida la viitoarele alegeri, pentru funcția de primar, ca pensionarii să aibă o viață mai bună.

FLAVIUS NĂSTĂSACHE

ASIGURĂRI DE SĂNĂTATE PENTRU UNELE CATEGORII DE PERSOANE

Persoanele care sunt încadrate în muncă, beneficiază de ajutor de șomaj, de pensie etc. și achită contribuția la fondul asigurărilor de sănătate. Potrivit legii, cei care nu fac parte din categoriile menționate au obligația de a fi asigurați în ce privește sănătatea. Cum legea asigurărilor de sănătate a intrat în vigoare la data de 1 ianuarie 1998 ei ar trebui să plătească restanțele începând cu acea dată și până în prezent.

Astfel, pe perioada 1 ianuarie - 1 aprilie 1998 contribuția la fondul asigurărilor de sănătate a fost de 17.700 lei pe lună. De la 1 aprilie 1998 până la 1 aprilie 1999 - 24.500 lei / lună. De la 1 aprilie, până în prezent suma a fost de 31.500 lei / lună. Se mai percep și penalizări de 0,25-0,3%. Un total de peste un milion lei.

Președintele Casei de Asigurări de Sănătate Arad, Jurj Marinel, spune că persoanele care nu au nici un fel de venituri sunt considerate asigurate. Cei care beneficiază de orice alt fel de venituri, decât cele enumerate mai sus (exemplu persoanele care prestează muncă în baza unei convenții civile) sunt invitați la sediul Casei de Asigurări de Sănătate Arad cu dovada veniturilor pe care le obțin, pentru a-și reglementa situația.

D. ALEXANDRESCU

SECVENȚE ÎN... „NEGRU" ÎN PIAȚA SEBIȘ!

În urma unui control fulger în piața din Sebiș, au fost scoase la iveală o serie de nereguli privind comerțul ambulant.

Din echipa de control au făcut parte: Cornel Golomici, inspector finanțe, plt. adj. Ilie Budău, plt. Nicolae Marchiș din cadrul poliției orașului Sebiș și Hârtie Radu, din cadrul Direcției de Sănătate Publică Arad, compartimentul Sebiș. Elena Beznea din Nădălbești nr. 78, care are o asociație familială, vindea marfă fără prețuri afișate. A fost sancționată, conform Legii 12/1990. Floare Todică din Moneasa, nu avea asupra ei autorizație sanitară, motivând că este acasă...

Nici patroana SRL-ului „Demianim Exim" din Oradea nu avea autorizație sanitară asupra ei. La fel Mândra Gabor din Arad, str. Șezătorii nr. 16 comercializa marfă fără autorizație. Toți cei menționați, dar și alții, au fost sancționați conform legii amintite mai sus.

VOICU SIDA

Cu toate că sunt proprietari cu acte în regulă

SĂTENI TRATAȚI MAI RĂU CA... SĂLBĂTICIUNILE!

În baza Legii 18/1991, o suprafață de 75 hectare teren arabil, situată peste Mureș lângă pădurea de la Frumușeni, în locul numit „Hadă", a fost restituită mai multor săteni din Mândruloc. Cu toate acestea, pământul respectiv nu poate fi cultivat, pentru că oamenii n-au acces la el... Singurul pod plutitor din zonă este mai mult „parcat" pe mal sau acoperit de ape. Un alt neajuns îl constituie animalele sălbatice care an de an distrug și micile recolte ale celor care-și cultivă pământul după ce fac un ocol de câteva zeci de kilometri, pe la Arad, Fântânele, Frumușeni. Adică, după ce investesc în pământ muncă, semințe și erbicide, toamna n-au ce aduna, lucrând în pierdere.

PREFECTURA PASEAZĂ CAZUL LA A.J.V.P.S. ...

„Am sesizat Prefectura Arad, care prin adresele nr. 4223/II/16 din 06.09.1999 și 3532, din 31 august a.c., ne-a îndrumat să ne adresăm Asociației Vânătorilor și Pescarilor, care este îndreptățită să ne rezolve acest caz, dar numai după ce am făcut dovada că am asigurat paza recoltei noastre, conform articolului 15 din Legea 103/1996. Mai pe înțeles spus, să stăm circa patru luni în câmp zi și noapte și să o luăm la fugă pe 75 de hectare de pământ după o turmă de mistreți și să ne mai și filmeze cineva pentru a putea face dovada! Ce lege e asta? Cine poate asigura o astfel de pază?" și-a exprimat indignarea, pe bună dreptate, d-na Olimpia Măcinic, una dintre ghinionistele proprietare a unei parcele de pământ în „Hadă" de la Frumușeni. Toate bune și frumoase, dar chiar și în cazul în care proprietarii de pământ ar reuși să se organizeze și să-și păzească holdele, ei ar putea fi acuzați de... braconaj! În cazul în care ar omorî unele sălbăticiuni, fără a fi vânători cu autorizații eliberate de A.J.V.P.S... O situație delicată și ridicolă în același timp! „Adică animalele sălbatice sunt ocrotite de lege, recolta noastră nu!", spune Olimpia Măcinic.

„SĂ TRĂIASCĂ DOAR MOȘIERII?"...

În disperare de cauză, în ultimii doi ani oamenii nu și-au mai cultivat pământurile. Între timp au propus primăriei să le schimbe parcelele de teren din locul cu pricina cu alte terenuri de la I.A.S-ul local. „Am rămas doar cu propunerea. Probabil de la I.A.S-uri vor fi împropietăriți, cu Legea 169, cei care au până la 50 de hectare, noi cei cu câte unudouă hectare nu contăm! Să trăiască doar moșierii, noi tot săraci trebuie să rămânem!" și-a spus nemulțumirea petenta noastră.

POATE... DOM' SENATOR!

În privința podului plutitor, de câțiva ani buni se face demersuri pentru a-l trece în administrarea Primăriei Vladimirescu, dar nici un rezultat. „Ce facem noi proprietarii, care avem și totuși nu avem pământ? Cine ne rezolvă această problemă? Poate ne ajută dl. senator Nicolai, proaspăt promovat în Comisia de Agricultură a Senatului, a conchis Olimpia Măcinic.

FLORIN TRUȚ

NAVETIȘTII DIN GHIOROC REGRETĂ „SĂGEATA VERDE"

Navetiștii care circulă zilnic pe ruta Ghioroc-Arad sunt nemulțumiți de starea interioară în care se prezintă tramvaiele, mai ales garnitura de la ora 6,30, când majoritatea pasagerilor sunt elevi care învață la școlile din oraș. Oamenii spun că sunt nevoiți să călătorească mai bine de o oră într-un tramvai dotat cu o încălzire foarte slabă, fără garnituri la uși și cu puține locuri pe scaune. „Personal, sunt mirat de lipsa de preocupare a conducerii Regiei Autonome de Transport în condițiile în care prețul abonamentelor a crescut de la 118.000 lei la 178.000 lei din primăvară până-n toamnă, pe acest traseu", ne-a spus unul dintre navetiștii indignați de starea tramvaiului de Ghioroc. Călătorii propun conducerii Companiei de Transport Public înlocuirea garniturii cu perechea de vagoane care circula anul trecut pe această rută, superioară tehnic celei actuale. Oamenii vin cu o soluție suplimentară: dublarea garniturii din stațiile Mândruloc sau Cicir, pentru ca navetiștii să beneficieze de cât mai multe locuri pe scaune.

Referitor la această problemă, directorul secției exploatare-tramvaie din cadrul CTP, dna Mariana Birău, ne-a declarat: „Probabil că navetiștii acuză starea interioară a vagonului 1014, fabricat de timișoreni, pe care noi l-am îmbunătățit tehnic, cât am putut. Vom verifica urgent cele semnalate. Dacă reclamația cetățenilor este îndreptățită vom lua, imediat, măsuri." CTP trebuie să treacă la fapte, pentru că navetiștii ne-au spus că încep să regrete popularul tramvai supranumit „săgeata verde" - scos din circulație după '90 - pentru care nu s-a găsit încă un înlocuitor pe măsură.

FLAVIUS NĂSTĂSACHE

PENSIONAREA PENSIEI

(Urmare din pagina 1)

Efectele acestui decalaj au dus la o criză a sistemului fondurilor sociale. La ora actuală deficitul asigurăriilor sociale este de 2000 miliarde lei, iar totalul datoriilor istorice, deci a plăților ce nu au fost efectuate este de 10.000 miliarde lei. Sistemul mai funcționează încă doar datorită subvențiilor de la buget. Care nici el nu o duce mai bine. Este limpede pentru toată lumea, că actualul sistem nu mai mulțumește pe nimeni. Pensionarii sunt nemulțumiți pentru că au pensii mici, salariații pentru că plătesc CAS din ce în ce mai mari, patronii pentru că sunt împinși de costul mâinii de lucru fie spre evaziune fie spre faliment. „Sistemul actual de pensii este depășit. Cert este că acest sistem trebuie reformat" susținea fostul ministru al Muncii și Protecției Sociale, actual premier-interimar. Cel mai simplu mod de reformare este mărirea perioadei de cotizare, întârzierea datei de ieșire la pensie. Adică exact ceea ce propune noua Lege a pensiilor. Trecută și prin Senat, după Camera deputaților, ea mărește treptat vârsta de pensionare până la 65 ani pentru bărbați și 60 pentru femei. (Totodată schimbă și modul de calculare a pensiilor având în vedere întreaga perioadă de activitate-cotizare). Nu-i suficient spune Athanasiu. Și propune, asemenea lui Remeș în domeniul fiscal, pensionarea sistemului actual de asigurări sociale, adică o adevărată reformă în domeniu. Noua lege a pensiilor trebuie însoțită de alte trei legi prin care se crează Fondurile private de pensii.

Practic o treime din sumele încasate de la cetățeni în contul viitoarei pensii ar urma să fie administrate de 12 fonduri universale private de pensii. Proiecte similare se aplică deja în Polonia, Ungaria și Croația, țările din jurul nostru aflându-se într-un stadiu avansat de adoptare a unor sisteme similare. Fondurile vor plăti, din contribuții obligatorii o pensie privată ce se adaugă „pensiei de stat".

Fondurile de pensii vor administra sumele colectate și le vor investi în achiziționarea de bonuri de tezaur, titluri de stat ori în alte investiții pe termen lung. Proiectul Athanasiu prevede desigur și o serie de mecanisme de supraveghere și control a folosirii contribuțiilor cetățenilor. Fondurile private de pensii vor atrage sute de milioane de dolari, reprezentând importanta sursă de finanțare pentru economia românească.

Desigur, noi avem o problemă - ceea ce la alții funcționează la noi, la români, nu merge. Pe de altă parte circul dezgustător de la București care batjocorește încă o dată gestul de demnitate de acum 10 ani al Timișoarei (16 decembrie 1989) nu trebuie să ne facă să uităm că avem și probleme grave. Una dintre acestea ar fi și viitorul mai mult sau mai puțin apropiat - perioada când vom ajunge la pensie tot cu o iluzie de pensie puțin mai indexată și mai corelată.

Se schimbă sistemul prescrierii medicamentelor compensate și gratuite

– C. J. A. S. S. Arad nu știe, încă, nimic

Casa Națională de Asigurări de Sănătate va schimba radical sistemul prescrierii medicamentelor compensate și gratuite astfel încât, începând cu 1 ianuarie 2000, să dispară restricțiile privind numărul produselor trecute pe liste sau pe fiecare rețetă, precum și suma limită până la care pot fi vândute cu preț redus sau gratuit anumite medicamente. Compensarea medicamentelor va fi făcută pornind de la prețul minim al medicamentului românesc și va fi realizată pe două plafoane de 50 și 90 la sută, ținându-se cont de importanța produsului în salvarea vieții bolnavilor.

Noua listă a medicamentelor compensate și gratuite reprezintă o anexă a contractului-cadru privind acordarea asistenței medicale și urmează să intre în vigoare odată cu acest document, după aprobarea de către Executiv și publicarea în Monitorul Oficial.

La nivel județean, încă nu se știe nimic despre schimbările ce vor interveni în prescrierea medicamentelor compensate și gratuite. Totuși, dr. Gheorghe Argintaru, vicepreședintele Casei Județene de Asigurări Sociale de Sănătate ne-a spus: „Deocamdată, avem fonduri suficiente. Rămâne însă de văzut care sunt intențiile ulterioare ale celor care au propus această măsură. Ideea este să nu se străduiască să bulverseze sistemul mai mult decât acesta poate suporta. Părerea mea personală este că nu e bine să ne hazardăm din start cu eliminarea restricțiilor în ce privește sistemul prescrierii medicamentelor compensate și gratuite. Va veni și acest moment, dar nu cred că acum, într-o fază incipientă a sistemului sanitar, este bine să se facă acest lucru."

D. DUȚU

În Piața Revoluției

„VA STRĂJUI O LUMÂNARE ÎNCHINATĂ EROILOR LUI '89"

● dialog cu sculptorul ȘTEFAN CĂLĂRĂȘAN

Până la dezvelirea monumentului închinat eroilor lui 1989, care va fi amplasat în Piața Revoluției, mai sunt câteva zile. În prezent, se lucrează la asamblarea modulelor care formează monumentul și fixarea acestora în fundație. Cel care coordonează aceste acțiuni este chiar autorul lucrării, sculptorul timișorean Ștefan Călărășan. În toiul lucrărilor, dl. Călărășan a găsit câteva momente pentru a purta un scurt dialog...

– Domnule Călărășan, cum se va încadra monumentul, al cărui autor sunteți, în contextul arhitectural al Pieței Revoluției?

– Am studiat structura arhitectonică a pieței și am observat că majoritatea clădirilor care o flanchează prezintă un anumit clasicism sau, dacă vreți, academism. Pe câteva dintre clădiri predomină ideea de coloană, element care se regăsește pe deplin în lucrarea mea.

– Care este semnificația monumentului?

– În primul rând trebuie să spun că este un monument închinat evenimenteor care s-au întâmplat în 1989 și care ne-au redat libertatea de exprimare, și nu doar. În momentul în care amplasarea monumentului va fi finalizată, se va putea observa că lucrarea va străjui ca o lumânare în memoria celor care și-au dat viața pentru ca noi să putem exista liberi.

– De ce v-ați oprit la această formă finală?

– Am dorit ca mesajul artistic să fie unul perfect inteligibil, având în vedere scopul pe care îl are. Nu voiam să fie prea abstract.

– Cât timp v-a trebuit pentru a finaliza acest amplu proiect?

– Din momentul în care am desăvârșit concepția estetică, a mai durat câteva luni de zile până când să-l aduc în forma în care este.

– Acesta este singurul monument care vă poartă amprenta?

– Nu. Am proiecte de artă monumentală finalizate și concretizate în lucrări la Timișoara, Lugoj, Turnu-Severin, Sf. Gheorghe etc.

ȘTEFAN TUDOSE

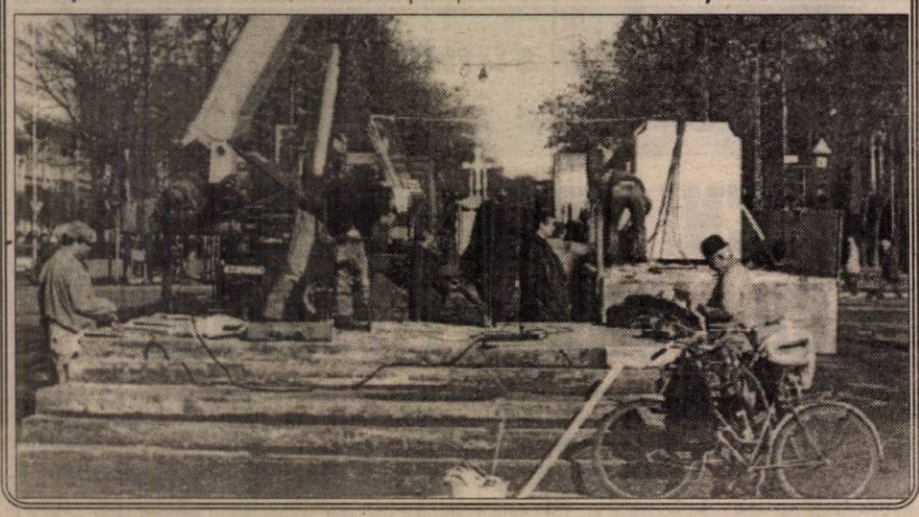

La „Adevărul"

AU SOSIT PRIMII COLINDĂTORI!

În fiecare an, sărbătoarea Nașterii Mântuitorului nostru Iisus Hristos și speranța mântuirii prin El ne sunt vestite de colindători.

În bună datină creștină, acum în pragul sărbătorilor de iarnă, corul Liceului Pedagogic „Dimitrie Țichindeal", va susține cu începere la orele 17, un concert de colinde.

▼ ▼ ▼

Astăzi, la Catedrala Ortodoxă, Corul Liceului Pedagogic „Dimitrie Țichindeal" (dirijor prof. Petru Jurița), a venit să aducă colindul străbun redacției ziarului nostru. Programul a conținut mai multe colinde precum: „Bună dimineața la Moș Ajun", „Moș Crăciun", „Trei păstori", „O, brad frumos", „O, ce veste minunată", „Sus boieri, nu mai dormiți!", „Coborât-a coborât".

În încheiere, președintele S.C. Adevărul SRL prof. **Dorel Zăvoianu** a mulțumit colindătorilor în numele redacției ziarului, urându-le sărbători fericite și succese în viitoarea lor menire de dascăl.

Iubitorii colindului tradițional românesc sunt invitați să participe la minunatele momente de înălțare spirituală, oferite de elevii acestei prestigioase școli arădene.

MADIANA MICAN

Foto: **AL. MARIANUȚ**

UN NOU COLEGIU PEDAGOGIC

Universitatea Bioterra București, prin fundația Hellyos Arad, face înscrieri pentru Colegiul Pedagogic învățământ deschis la distanță, la specializarea Institutor pentru învățământ primar și preșcolar.

Informații și înscrieri: Arad, Bd. Gen. Dragalina nr. 18, bl. 33, et. II, ap. 22, tel. 057/285759 între orele 9,00-13 și 16-19; 092/548948 (perioada 10-20 decembrie 1999).

TEATRUL NĂDLĂCAN ÎN UNGARIA

Cu ocazia „Zilei minorităților naționale" care se va desfășura pe data de 18.12.1999 a.c., în localitatea ungară Tótokómlos, grupul de teatru „X" din Nădlac participă ca invitat special la acest eveniment cu piesa de teatru „Mama" de Julius Barc-IVAN. Regizorul grupului Ján Keles ne-a mărturisit: „Sunt mândru că am fost invitați la aceste manifestări importante pentru slovacii din localitatea Tótkomlós, cât și pentru faptul că piesa „Mama" va fi punctul forte al programului pregătit de gazdele noastre".

La Universitatea „Vasile Goldiș"

S-A APROBAT PLANUL PENTRU ANUL UNIVERSITAR 2000-2001

Zilele trecute, senatul Universității de Vest „Vasile Goldiș" Arad a aprobat planul și cifra de școlarizare pentru anul universitar 2000-2001. El se prezintă astfel:

Învățământ superior

▼ **DREPT**: Științe juridice - 4/ZI (300 locuri); Științe juridice - 5/FF (150); Științe juridice și administrative - 5/IDD (150); Colegiul Universitar Juridic - 3/ZI (60); ▼ **MARKETING MANAGEMENT INFORMATICĂ**: Marketing-Comerț - 4/ZI (200); Marketing-Comerț - 5/FF (100); Marketing-Comerț - 5/IDD (100); Administrarea Afacerilor - 4/ZI (120); Administrarea Afacerilor - 5/FF (60); Administrarea Afacerilor - 5/IDD (100); Finanțe, Contabilitate, Informatică - 4/ZI (120); Finanțe, Contabilitate, Informatică - 5/FF (60); Finanțe, Contabilitate, Informatică - 5/IDD (100); Marketing și Comerț Exterior - 4/ZI (120); Marketing și Comerț Exterior - 5/FF (60); Management Turistic și Comercial - 4/ZI (120); Management Turistic și Comercial - 5/FF (60); Economia și Gestiunea Produselor Agricole și Alimentare - 4/ZI (60); Economia și Gestiunea Produselor Agricole și Alimentare - 5/FF (40); Economia Mediului - 4/ZI (60); Economia Mediului - 5/FF (40); *Studii Economice (Limba Franceză)*: Gestiunea Afacerilor (Lb. Franceză) - 4/zi (60); Economia Întreprinderii - 4/ZI (60); Economia Turismului Intern și Internațional (Lb. Franceză) - 4/ZI (60); Economia Turismului Intern și Internațional (Lb. Franceză) - 5/FF (40); Colegiul Universitar Contabilitate și Informatică de Gestiune - 3/ZI (75); Colegiul Universitar Conducerea Unităților Comerciale și de Turism - 3/ZI (75); ▼ **MEDICINĂ GENERALĂ**: Medicina Generală - 6/ZI (120); Medicina Generală (Lb. Franceză) - 6/ZI (40); Fiziokinetoterapie - 6/ZI (60); *Bioinginerie Medicală*: Substanțe Bioactive și Biotehnologie Medicală - 6/ZI (60); Bioinformatică și Management Sanitar - 6/ZI (60); Colegiul Universitar Sanitar (modul teologic) - 3/ZI (40); Colegiul Universitar de Profilaxie (igieniști) - 3/ZI (50); Colegiul Universitar de Nursing - 3/ZI (40); Colegiul Universitar de Cosmetică Medicală - 3/ZI (40); ▼ **STOMATOLOGIE**: Medicină Stomatologică - 6/ZI (80); Medicină Stomatologică (Lb. Franceză) - 6/ZI (60); Colegiul Universitar de Tehnică Dentară - 3/ZI (50); Colegiul Universitar Asistenți medicali (Cabinete Stomatologice) - 3/ZI (50); ▼ **ȘTIINȚE UMANIST-CREȘTINE**: Istorie - Limba Engleză - 4/ZI (50); Istorie - Limba Engleză - 5/IDD (50); Istorie - Jurnalistică - 4/ZI (50); Istorie - Jurnalistică - 5/IDD (50); Jurnalistică - Limba Engleză - 4/ZI (50); Jurnalistică - Limba Engleză - 5/IDD (50); Lb. și Literatura Engleză - Lb. și Literatura Franceză - 4/ZI (50); Lb. și Literatura Engleză - Lb. și Literatura Franceză - 5/IDD (50); Lb. și Literatura Engleză - Lb. și Literatura Germană - 4/ZI (50); Lb. și Literatura Engleză - Lb. și Literatura Germană - 5/IDD (50); Lb. și Literatura Franceză - Lb. și Literatura Germană - 4/ZI (50); Lb. și Literatura Franceză - Lb. și Literatura Germană - 5/IDD (50); Studii Europene - Limbi Moderne - 4/ZI (50); Studii Europene - Limbi Moderne - 5/IDD (50); Biblioteconomie - Limbi Moderne - 4/ZI (50); Biblioteconomie - Limbi Moderne - 5/IDD (50); ▼ **ȘTIINȚE POLITICE**: Științe Politice-Filosofie - 4/ZI (50); Științe Politice-Sociologie - 4/ZI (50); Științe Politice-Sociologie - 5/FF (25); Științe Politice-Psihosociologie - 4/ZI (50); Științe Politice (Limba Franceză) - 4/ZI (50); Psihologie - 4/ZI (60); Comunicare și Relații Publice - 4/ZI (50); ▼ **EDUCAȚIE FIZICĂ ȘI SPORT**: Educație Fizică și Sport - 4/ZI (100); Colegiul Universitar de Măiestrie Sportivă - 3/ZI (50); ▼ **COLEGIUL UNIVERSITAR PEDAGOGIC**: Institutori-Educație Fizică - 3/ZI (50); Institutori-Desen - 3/ZI (50); Institutori-Muzică - 3/ZI (50); Institutori-Limbi Moderne - 3/ZI (50); Institutori-Limbi Moderne - 3/IDD (50); Institutori-Religie - 3/ZI (50).

Învățământ preuniversitar

▼ **Școala Postliceală**: Agent Comercial - 2/ZI (60); Agent de Turism-Ghid - 2/ZI (60); Asistent Social - 2/ZI (60); Tehnician de Gestiune (Contabilitate-Informatică) - 2/ZI (60); Relații Publice, Birotică, Secretariat - 2/ZI (60); Broker - 2/ZI (60); Asistent Medical - 2/ZI (60); Agent Vamal - 2/ZI (60).

Învățământ liceal

▼ **Liceul Particular nr. 1**: Economic - 4/ZI (30); Matematică-Informatică Engleză Intensiv - 4/ZI (30); Chimie-Biologie Engleză Intensiv - 4/ZI (30); Filologie-Limbi Moderne - 4/ZI (30); Silvic - 4/ZI (30).

Informații suplimentare la Secretariatele Facultăților.

Semnal

„TOPOSUL ÎN CREAȚIA LUI IOAN SLAVICI"

Recent, la editura Fundației Culturale „Ioan Slavici" Arad, a văzut lumina tiparului volumul de critică literară **„Toposul în creația lui Ioan Slavici"**. Autorii lucrării de față, Anton Ilica și Monica Lavinia Nan, încearcă o redefinire a perspectivei asupra operei slaviciene având ca reper de data aceasta toposul. Adesea confundat cu spațiul, toposul este „spațiu-loc" în definiția aristoteliană, ori în definiția sintetică a autorilor, **„numai un spațiu organizat și numit devine topos"**.

Structura cărții relevă și analizează diferite tipuri de topos. Toposul nativ (Șiria) și cel formativ (Arad-Viena) ne dezvăluie o fațetă mai puțin cunoscută a marelui prozator. El apare aici ca un om echilibrat, care fără a-și disprețui Șiria natală, o părăsește și intră într-un freamăt continuu propriu spațiului deschis, pentru **„că mișcarea, glisarea în spațiu, înzestrează cu vitalitate"**. Nostalgia sa asumată pentru toposul nativ nu s-a concretizat într-o re-venire (ca a cuplului Persida - Hubăman în **„Mara"**), ci a fost sublimată în epic. Într-adevăr, după cum apreciază majoritatea criticilor, proza amplasată în toposul transilvan (**„Moara cu noroc"**, **„Pădureanca"**, **„Budulea Taichii"** **„Mara"**) pare a fi singura valabilă și valoroasă a marelui clasic. Este evident aici modul misterios și trainic în care toposul și ființa se determină reciproc.

Toposul geografic care a marcat existența lui Slavici scoate la iveală călătorul neobosit (s-a întors **„acasă"** de la Satu-Mare pe jos!), meticulos în **„plăcerea cu care toponimizează"** și generos în a împărtăși cititorilor proprii experiențe de globe-trotter transilvan. În memorialistica lui Ioan Slavici, spre deosebire de operele sale literare, toposul este rememorat cu **„melancolie elegiacă"**, el nu generează drame umane sau conflicte.

Spațiul literar slavician se pretează la o reconstituire geografică deoarece reperele literare sunt identificabile în spațiul - realitate. Însă nu acest lucru îi preocupă pe autori, ci modul în care între decor și personaje se stabilește o relație intimă. **„Omul s-a format ca personalitate într-un areal care-i marchează devenirea. Ieșirea din ratiunea acesteia, o formă de încălcare a hybrisului, aduce personajul în conflict cu sine și cu alții. El aparține intim unei realități, iar ieșirea din „sfera" acesteia înseamnă înstrăinarea sau excluderea. De aceea personajul principalelor creații slaviciene este tragic"**. (p. 54). Această nouă grilă de lectură produce mutații în termenii conflictului; spre exemplu în nuvela „Pădureanca" nu mai avem de-a face cu un conflict erotic, psihologic sau social, ci cu unul al toposurilor: Simina vs. lorgovan devine pădurean vs. câmpean. „Moara cu noroc" stabilește, în această recontextualizare, un nou tip de opoziție: spațiu închis / spațiu deschis.

Concluzia se impune de la sine - condiția umană nu se poate sustrage semnelor timpului și spațiului. În universul epic al lui Slavici, descrierea spațiului nu are atât valoare estetică per se, ci este modalitatea preferată de caracterizare a personajului sau de justificare a vieții sale. Toposul este perceput astfel ca dimensiune existențială.

Această nouă abordare a operei slaviciene are rara calitate de a fi coerentă cu sine, fără a neglija valorile impuse de critica românească de până acum. Stilul autorilor cucerește prin fermecătoarea sa acuratețe, evitând folosirea abuzivă a jargonului de specialitate. E o carte care are meritul de a informa, dar mai ales de a incita mințile care nu se mulțumesc cu vechile și răsuflatele poncife.

CĂTĂLINA LATU

VASILE FILIP

CUMPĂRĂ CADOUL TĂU DE SĂRBĂTORI!*

ALCATEL ONE TOUCH EASY! 950.000 lei**

PHILIPS SAWY 1.099.000 lei**

PANASONIC G 520 1.199.000 lei**

Oferta CONNEX
Conectare GRATUITĂ
+3LUNI ABONAMENT GRATUIT***

+ Un pachet SURPRIZĂ !!!

MediaSet + UN POM DE CRĂCIUN

dealer autorizat CONNEX

Calea Aurel Vlaicu, Bl.8, Parter
TEL.: 210545; 092976769

* Ofertă valabilă până la data de 22.12.1999 ** Prețurile nu conțin TVA
*** Ofertă valabilă numai cu conectare la CONNEX

ECOS IMPEX

NOU DISTRIBUITOR UNIC AL PRODUSELOR PENTRU ACOPERIȘ COVERDACH

DESCRIERE: sistem pentru acoperișuri din tablă de oțel aluzincată Ř 0,5 mm profilată și modulată, cu strat perlat sau granulat, din ardezie colorată.
GARANȚIE: în condiții corecte, 30 de ani.
DURABILITATE: circa 100 de ani.
DIMENSIUNI: Element ALFA 1185 mm X 450 mm. Element DELTA 1200 mm X 450 mm.
Acoperire 2,26 elemente / mp
GREUTATE: 3 kg / buc.; cca. 6 kg / mp

Arad, Calea A. Vlaicu nr. 257 (lângă Peco Vlaicu) Tel./fax: 057/289740

(66827)

S.C. CENTRAL S.A.
Horea nr. 8

Solicită oferte pentru închirierea spațiului din Arad, str. Horea nr. 1 (fost sediu DACIA FELIX)

Ofertele se vor depune până în data de 15.12.1999

Informații la telefon: 057/256.543

(974360)

NOU

ÎMPOTRIVA DEPUNERII DE CALCAR

3000

FLODRAVIN

UN APARAT ELECTRIC, CARE EVITĂ DEPUNERILE DE CALCAR SI PREVINE FORMAREA PIETREI DE APĂ

Prin

SC INSTAL IMPEX SRL

Depozit: str. Dorobanților nr. 55 tel: 057/211292
Magazin: str. Episcopiei nr. 24 tel: 057/270091

CU O MICĂ INVESTIȚIE O MARE ECONOMIE

INVENȚIA SECOLULUI XX.

SUPORT TALPĂ PIOKAL - No. 1 MONDIAL

ÎN TRATAMENTUL BOLILOR CARDIOVASCULARE

• Deosebit de cald, plăcut și confortabil
• Cu recomandarea lui prof. dr. Kazimierz Piotrowicz, "Omul Anului" în 1997.

CONTACTAȚI-NE ACUM!

Adresa reprezentanței PIOKAL: Tilia Farm S.R.L.
4100 Miercurea Ciuc, Str. G. Coșbuc nr.56
Tel/Fax: 066-112893 e-mail: piokal@cemc.topnet.ro

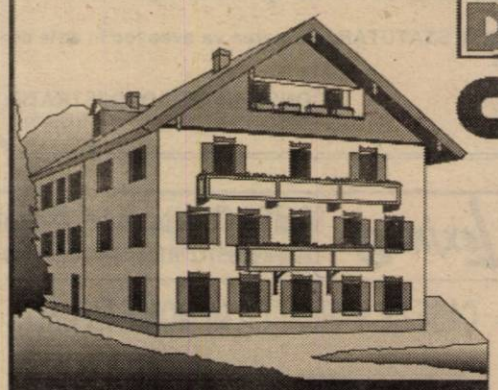

DEPOZITUL CONSTRUCTION HOUSE

Arad, str. Pădurii nr. 49, tel.: 254457

VINDE DIN STOC LA PREȚURI DE DEPOZIT!

❑UȘI METALICE (UȘI BLINDATE) ❑Tablă zincată ❑Oțel beton ❑P.C. ❑Placaj ❑PFL ❑PAL ❑BINALE (uși, ferestre - peste 20 modele) ❑Podele și lambriuri din brad ❑Parchet - fag ❑CAHLE TERACOTĂ (mecanice și manuale) ❑Cărămidă șamotă ❑ȚIGLĂ - Târnăveni ❑Plăci azbociment ❑Bitum ❑Carton asfaltat ❑Carbid ❑Electrozi

PROGRAM:
LUNI-VINERI 8.00-17.00
SÂMBĂTĂ: 8.00-12.00

Ofertă specială:
■ MARMORĂ import
■ RIGIPS import
■ VATĂ MINERALĂ import

(970457)

VIZITÂND DEPOZITUL NOSTRU VĂ PUTEȚI CONSTRUI O CASĂ LA UN PREȚ ACCESIBIL

GRATUIT 20 sec., tarif 7450/30 sec.

SUNT FĂCUTĂ doar de tine
891.666

891.444
Tarif: 7250 lei/ 30 sec. Primele 30 sec. netaxabile

NEW NOU NEW NOU NEW GRATUIT 20 sec., tarif 7650/30 sec.

SEX fără limite limite
ÎN DIRECT! 891.300

89/888

891.999

ALEGE CADOUL POTRIVIT DE SĂRBĂTORI !**

NOKIA 3210 - 132 USD*
NOKIA 6150 - 165 USD*
NOKIA 6110 - 165 USD*
NOKIA 5110 - 92 USD*

PANASONIC GD 90 - 185 USD*
PHILIPS SAWY - 82 USD*
ALCATEL EASY - 65 USD*
SAGEM - 65 USD*
BOSCH 908 - 155 USD*
MOTOROLA d520 - 65 USD*
SIEMENS C25 - 99 USD*

Oferta CONNEX

CONECTARE GRATUITĂ 3 LUNI ABONAMENT GRATUIT ***

CONCURS CONNEX - NISSAN
Premii - 7 Nissan Almera

Vino la Aral

şi poţi câştiga suplimentar un LAPTOP TOSHIBA
P-ţa Spitalului 1C Parter
Tel: 057 255801; 092 444485; 092 275675

dealer autorizat CONNEX

* Preţurile nu conţin TVA.
Numai cu conectare la CONNEX
** Oferta valabilă până în data de 31.12.1999
*** Primele trei luni de abonament.

SUCURSALA DE DISTRIBUŢIE A ENERGIEI ELECTRICE ARAD

scoate la licitaţie următoarele lucrări de reparaţii:

1. Reparaţia bateriei de acumulatoare din staţia 110/20 kV Mureşel

Condiţii de participare la licitaţie:
- cifră medie anuală de afaceri mai mare de 1000 mil. lei.
- data organizării licitaţiei: 30.01.2000, ora 10.

2. Reparaţia bateriei de acumulatoare din staţia 110/20 kV Teba

Condiţii de participare la licitaţie:
- cifră medie anuală de afaceri mai mare de 400 mil. lei.
- data organizării licitaţiei: 30.01.2000, ora 11.

3. Reparaţia bateriei de acumulatoare din staţia 110/20 kV Pecica.

Condiţii de participare la licitaţie:
- cifră medie anuală de afaceri mai mare de 500 mil. lei.
- data organizării licitaţiei: 30.01.2000, ora 12.

Cele trei lucrări sunt licitate în baza prevederilor Legii 133/1999.

Caietele de sarcini pot fi achiziţionate de la Biroul Investiţii al SDEE Arad, telefon 237.066. (1287098)

S.C. COMAT ARAD

cu sediul în str. Câmpul Liniştii nr. 1.

Vinde prin licitaţie publică deschisă cu strigare, în conformitate cu prevederile H.G. 450/1999, următoarele active, situate la sediul societăţii:

Denumirea activului	Suprafaţă	Preţul de pornire
Depozit laminate acoperit	3.600 mp	3.700.000.000 lei
Depozit înalt mecanizat	2.000 mp	4.000.000.000 lei

Valoarea terenului aferent activului este inclusă în preţul de pornire.

La preţul de adjudecare se adugă TVA suportată de cumpărător.

Licitaţia va avea loc la sediul societăţii în data de 28 decembrie 1999, ora 10,00, iar în caz de neadjudecare se va repeta în 11 ianuarie 2000, ora 10,00.

Caietele de sarcini pot fi procurate contracost (200.000 lei) de la sediul societăţii.

Garanţia de participare este de 3% din preţul de pornire a licitaţiei şi se va achita la casieria societăţii.

Informaţii suplimentare la telefon 057/24.70.70; 24.36.33 sau 24.77.37, ec. Sabău Ioan.

Societate comercială închiriază spaţii de depozitare şi birouri. Informaţii suplimentare la tel. 094.620.688 sau 243633.

S.C. „VICTORIA" S.A ARAD

Str. Mărăşeşti nr. 44-46
Nr. ORC J02/2/1990; CFR 1691915; Tel. 057-270367 fax. 057-256160

CONVOCARE

CONSILIUL DE ADMINISTRAŢIE AL S.C. „VICTORIA" SA convoacă Adunarea Generală a Acţionarilor, în data de marţi, 28.12.1999, ora 10, la sediul S.C. „Victoria" SA, str. Mărăşeşti nr. 44-46, Arad pentru toţi acţionarii care sunt înregistraţi în registrul Acţionarilor la sfârşitul zilei de 24.12.1999 cu următoarea

ORDINE DE ZI

1. Raportul de activitate al Consiliului de Administraţie pe primele 11 luni ale anului 1999;
2. Raportul Comisiei de Cenzori privind gestionarea societăţii pe primele 11 luni ale anului 1999;
3. Încetarea mandatului Consiliului de Administraţie şi descărcarea de gestiune a acestuia;
4. Încetarea mandatului Comisiei de Cenzori şi descărcarea de gestiune a acesteia;
5. Încetarea mandatului reprezentantului F.P.S. în A.G.A;
6. Modificarea actelor constitutive ale societăţii privind structura acţionariatului ca urmare a privatizării;
7. Alegerea Consiliului de Administraţie şi stabilirea remuneraţiei şi a garanţiei administratorilor;
8. Alegerea Comisiei de Cenzori şi stabilirea remuneraţiei şi a garanţiei administratorilor;
9. Diverse.

Acţionarii care vor participa la adunare se vor prezenta cu buletin de identitate sau cu procura specială, iar reprezentanţii legali, pe bază de mandat special de reprezentare.

ÎN CAZ DE NEÎNDEPLINIRE A CVORUMULUI STATUTAR, adunarea va avea loc în data de 29.12.1999 la aceeaşi oră şi în acelaşi loc.

CONSILIUL DE ADMINISTRAŢIE
(1287043)

S.C. „BELSIRIM" IMP-EXP SRL

Specializată în transporturi rutiere, speciale, de carieră, cu un parc auto propriu de peste 100 mijloace de transport cu un colectiv de aproape 200 de angajaţi, într-un climat de muncă stabil, având ateliere proprii de reparaţii - încălzite, angajează:

- ŞEF ATELIER REPARAŢII AUTO

cu experienţă, în domeniu (Facultatea de mecanică reprezintă un avantaj) la un salariu net (în mână) de 5.000.000 lei lunar

Curiculum Vitae necesar.
Telefon: 284125 - 275484. (4808650)

Distribuitor Autorizat dialog

De sarbatori, visele devin realitate !

TELEFOANE GSM INCEPAND cu 49* $

Luna cadourilor poate sa tina 3 luni !
Daca te abonezi la DIALOG in decembrie primesti
3 luni de abonament gratuit
la oricare tip de abonament DIALOG

MEDIACOM '95 dealer autorizat

Poti câştiga unul din cele 10 premii de câte 100 milioane, cadou de la DIALOG !

CONTACT PLUS
prin: B-dul. Iuliu Maniu, nr.12-18 sc.B, ap.2
tel: (057) 289.070

* preţurile sunt fara T.V.A., oferta valabila cu conectare la toate tipurile de abonament, in limita stocului disponibil

BIROTICA

Leximis Splaiul Gen. Gh. Magheru Bl. 329B (Micalaca)
Tel./Fax: 057/270111; 270100, Arad

CASE DE MARCAT CU MEMORIE FISCALĂ

Sapel

OMOLOGATE DE MINISTERUL FINANŢELOR

S.N. TUTUNUL ROMÂNESC S.A.

cu sediul în Bucureşti str. Regiei nr. 2, angajează pentru sucursala: Fabrica pentru Fermentarea Tutunului Arad, prin concurs:

DIRECTOR ECONOMIC

Condiţii:
- studii superioare
- vechime 8 ani
- expert contabil
- maximum 40 de ani
- experienţă în domeniu
- de preferinţă bărbat
- cunoştinţe utilizare PC.

Relaţii suplimentare la tel.: 233896; 233334.
(1287099)

Felicitări Felicitări Felicitări Felicitări Felicitări

OFERIM

tuturor celor interesați
SPAȚII ÎN PAGINILE ZIARULUI NOSTRU
pentru felicitări de sărbători

INFORMAȚII: **280904**

INSPECTORATUL ȘCOLAR AL JUDEȚULUI ARAD

Anunță scoaterea
la concurs a postului de

DIRECTOR

la AGENȚIA TERITORIALĂ A TABERELOR ȘI TURISMULUI ȘCOLAR ARAD.

CONDIȚIILE DE PARTICIPARE ȘI METODOLOGIA la concurs se află afișate la sediul Inspectoratului Școlar Județean, B-dul Decebal nr. 32, din data de 3.12.1999.

Semnează
INSPECTOR ȘCOLAR GENERAL
PROF. MARIA PAȘCALĂU

SC HARD LINE SA
Reprezentant Unic in Romania
3700 Oradea str. Nojoridului 27. Tel.: 059 422 336
Mobil: 092 560 440 Fax: 059 422 343
Mobilier comercial și echipamente frigorifice

- Masă casă de marcat,
- Căi de rulare,
- Transportoare și containere,
- Coșuri și cărucioare metalice
- Mobilier comercial pentru:
  - supermarket
  - minimarket
  - produse industriale
  - metalo-chimice
  - benzinării
  - cosmetice
  - și alte domenii

SIDAC

wanzl

Avans 40 %
Rate 6 luni
Dobândă 0 %

HUSSMANN - SUA

- vitrine frigorifice,
- dulapuri frigorifice,
- lăzi frigorifice,
- camere frigorifice

Avans 30 %
Rate 12 luni
Dobândă 0 %

Ne străduim mai mult pentru că suntem pe locul II.

NOU NOU NOU NOU NOU NOU NOU NOU

Nou la magazinele **LIA ARDELEAN**

MODUL DESIGN M D

Renumita firmă bucureșteană **MODUL DESIGN** *și-a deschis reprezentanța în Arad prin magazinele* **LIA ARDELEAN**

● *LA PREȚURI DECENTE UN MOBILIER DE BIROU ȘI SCAUNE ERGONOMICE DE O CALITATE SUPERIOARĂ.*

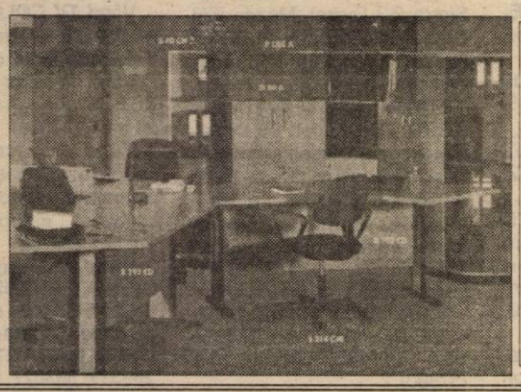

● CASA DE CULTURĂ A SINDICATELOR (Pădurice)

● MAGAZIN ZIRIDAVA etaj III

SC EURO STIL SRL

angajează

REFERENT MOBILIER DE BIROU

CERINȚE: tânăr(ă),
vârsta maximă 30 ani,
studii superioare,
abilități comerciale,
desen.

C.V. SE DEPUN LA SEDIUL FIRMEI:
Complex Podgoria, etaj I,
până la 17.12.1999.

(4808640)

ELS ELECTRONIC SHOP

ELECTRONIC SHOP
Arad P-ta UTA bl U 1-2
Tel. 2[illegible]123, 271 642
Canon

MARI REDUCERI DE PRET
Copiatoare, faxuri, calculatoare, imprimante, consumabile.

S.C. TRANSDARA S.A. ARAD

ANGAJEAZĂ
- Conducător auto la transport călători - 5 ani vechime
- Electrician auto - 5 ani vechime
- Electrician întreținere autorizat - 5 ani vechime
- Lăcătuș - 5 ani vechime

EXECUTĂ:
- inspecții tehnice periodice (ITP) pentru orice tip de autovehicule;
- reparații auto (de luni până sâmbătă, între orele 7,30 - 16,00)

ÎNCHIRIAZĂ: spații de depozitare și birouri.
RELAȚII LA sediul societății sau la telefoanele 256308, 256309; fax: 256302.
(4808707)

RADIO 92,1 Mhz XXI Sebis

CADOURI MUZICALE
RADIO 21 SEBIȘ
OFERĂ TUTUROR ASCULTĂTORILOR POSIBILITATEA DE A OFERI CADOURI MUZICALE CELOR DRAGI ȘI APROPIAȚI CU OCAZIA SĂRBĂTORILOR DE IARNĂ

NU UITAȚI!

LA ÎNDEMÂNA ORICUI ESTE CADOUL MUZICAL PE CARE-L PUTEȚI DĂRUI, PRIN INTERMEDIUL POSTULUI DE RADIO 21 SEBIȘ, TUTUROR CELOR DRAGI (c. b.)

Societatea Comercială
„PARC"
S. A. Arad
organizează
Revelion 2000
pentru grup organizat de 40 de persoane.
Informații la telefon 280786.
(4808645)

AGENȚII DE PUBLICITATE

ZIARUL „ADEVĂRUL" ARAD ARE DESCHISE URMĂTOARELE AGENȚII DE PUBLICITATE

SEBIȘ
Primăria orașului Sebiș
- agent publicitar Elena Filip
- program 8,00 - 15,00
- Telefon 420.303

LIPOVA
S.C. ELCOTRANS S.R.L. Lipova
Str. Bălcescu Nr. 16, Telefon 561.426 sau Fax 563.091
- program 7,30-15,30

INEU
Primăria orașului Ineu
- agent publicitar Carmen Țole
- program 8,00 - 15,00
- Telefon 511.550

NADLAC
„GYURIAN" - str. Griviței Nr.58
- agent publicitar Gyurian Bohuslav
- Telefon 474.580

CHIȘINEU CRIȘ
Primăria orașului Chișineu Criș
- agent publicitar Mihaela Brândaș
- program 8,00 - 15,00

PECICA
DACODA - A.F. DUMICI Nr. 281
- agent publicitar Dumici Dănuț
- program 8,00 - 20,00
- Telefon 468.745

SÂNTANA
Bibliotecă
- agent publicitar Alexandru Victoria
- program: 8,00 - 15,00

GURAHONȚ
Primăria orașului Gurahonț
- agent publicitar Alexandru Herlău
- program: 8,00 - 15,00

PÂNCOTA
Cofetăria „ELIDOR", Str. T. Vladimirescu, nr. 34
- agent publicitar Cristina Mihăicuța
- program: 8,00 - 15,00
- Telefon: 466.213

CURTICI
Str. Vasile Goldiș nr. 1 (Magazinul HOBBY-LAND)
- program: 9,00 - 18,00

SAVÂRȘIN
Magazinul alimentar Mixt „Hans auto", Str. A. Iancu Nr. 411
- Telefon: 557.339

CERMEI
Primăria Cermei
- agent publicitar Florica Nagy

ȘOMOȘCHEȘ
- agent publicitar înv. Ioan Nagy
- Telefon: 511.860

ȘIRIA
Asociația Agricolă I. Slavici
sau la domiciliul d-nei Bot Adriana, din Șiria nr. 516
- agent publicitar Bot Adriana
- Telefon 531.084

Anunțurile se primesc in regim de urgență și pot să apară în ziarul „ADEVARUL" de a doua zi. Informații - telefon 280904.

ALCAZ COMPANY CEL MAI IEFTIN TAXI
● Transport persoane ● Transport marfă
● Remorcări
TARIF: 1890 lei/km
Angajăm TAXIMETRIȘTI
cu mașină proprie cu și fără carte de muncă, în condiții avantajoase. (c.b.)
NON STOP: 274000; 274999

MATRIMONIALE

891111

Apeleaz-mă și îți voi dezvălui tainele iubirii!

Primele 20 secunde GRATUIT! Cu numai 14.950 lei/ 30 secunde. (c)

VÂNZĂRI APARTAMENTE O CAMERĂ

Vând garsonieră, Confecții, et. I, îmbunătățită, 6.800 DM, negociabil. Telefon 286211. (37684)

Vând garsonieră spațioasă, gen apartament 1 cameră, nou zugrăvită, balcon închis, poziție excelentă, lângă stație tramvai Confecții, 6.600 DM. Telefon 092 344 705. (37983)

Vând garsonieră decomandată (coridor închis 6/3, hol, cameră, bucătărie, gaz, telefon, satelit), lângă Autogară, 6 Vânători, et. II, 6.800 DM, negociabil. Telefon 237048. (37847)

Vând garsonieră mobilată, Micălaca, bl. 231, 6.500 DM. negociabil. Telefon 557315. (36758)

Vând garsonieră, confort I, stare excelentă, preț 10.000 DM. Informații telefon 263953. (37916)

Vând urgent apartament o cameră, parter, confort I, îmbunătățiri, telefon satelit. Telefon 289559 sau Secusigiu, telefon 104. (36665)

Vând garsonieră Micălaca, zona 300, parter, 7.500 DM. Telefon 270856. (37889)

Vând apartament 1 cameră, confort sporit, Vlaicu. Telefon 255133. (37961)

Vând apartament 1 cameră, decomandat, 7.700 DM negociabil. Telefon 276014. (37981)

Vând urgent apartament 1 cameră, superamenajat, 11.000 DM negociabil; parter, Grădiște. Telefon 094.282.509. (37991)

Vând garsonieră str. Praporgescu, renovată complet, etaj 2. Telefon 253326. (38065)

VÂNZĂRI APARTAMENTE DOUĂ CAMERE

Urgent! Vând apartament 2 camere, et. II, semidecomandat, bl. 708. Telefon 262658. (37837)

Vând apartament 2 camere, în casă, central, stradal, garaj, pivniță. Telefon 251521. (38040)

Vând apartament 2 camere, Micălaca, parter înalt, 12.800 DM, negociabil. Telefon 270834. (37889)

Ocazie! Vând apartament 2 camere, Vlaicu, 8.500 DM. Telefon 270834. (37889)

Vând apartament 2 camere, confort I, parter, Vlaicu, B-uri, preț 13.000 DM. Telefon 255133. (37961)

Vând apartament 2 camere, îmbunătățit, zona Vlaicu, etaj I. Telefon 246639. (38003)

Vând apartament 2 camere, curte, gaz, intrare din stradă, 18.000 DM negociabil; bun privatizare. Telefon 092.964.745; 235036. (38060)

Vând apartament 2 camere, zona 300, preț 16.000 DM. Telefon 253326. (38065)

Vând apartament 2 camere, zona 700, gaz. Telefon 270807; 253620. (38082)

VÂNZĂRI APARTAMENTE TREI CAMERE

Vând apartament 3 camere, zona III, ocupabil. Telefon 272019; 092.491.967. (37627)

Vând apartament 3 camere, zona 300 în față, total îmbunătățit, 25.000 DM. Telefon 270856. (37889)

Vând apartament 3 camere + garaj, etaj III, bine întreținut, Miorița. Telefon 250209. (37961)

Vând apartament 3 camere, Vlaicu, 12.500 DM. Telefon 270872. (38065)

VÂNZĂRI APARTAMENTE PATRU-CINCI CAMERE

Vând apartamente: 4 și 2 camere. Telefon 223552. (37579)

Vând apartament 4 camere, zona Vlaicu, amenajat occidental. Telefon 220400. (37836)

VÂNZĂRI CASE

Vând casă împreună cu Alimentară, vad bun (7 camere) toate dotările, gaz. Telefon 280495. (37963)

OCAZIE! Vând VILĂ NOUĂ, 6 camere, 2 intrări, posibilitate mansardare, încălzire centrală gaz; curent trifazic, 120.000 DM, negociabil. Telefon 285485. (37800)

Vând casă central, 2 camere, bucătărie, baie, curte renovată. Telefon 286211. (37684)

OCAZIE! Vând CASĂ toate utilitățile, suprafața 900 mp. Telefon 092.239.471; 256543, până la ora 16. (37397)

Vând casă cu curte, 400 mp, mobilier. Telefon 092 599 416. (37578)

Vând casă cărămidă, Curtici, tot confortul, rate, variante. Telefon 464292. (37612)

Vând casă central, parter - privatizat, etaj - apartament. Telefon 234862. (37657)

Vând casă 12 camere (6+6 demisol), 85.000 DM. Telefon 270694 seara sau 092.532.181. (37784)

Vând casă în Gai, 30.000 DM. Telefon 094 803 094. (37843)

Vând casă în Zimandul Nou nr. 319. Telefon 217178, după ora 16. (37859)

Vând casă cu grădină mare în comuna Secusigiu, preț avantajos. Informații telefon 249686, după ora 20. (37910)

Vând casă 3 camere, curte, dependințe și 3,13 ha teren arabil, poziție bună, cat. I, în comuna Pecica. Informații telefon 242208. (37944)

Vând casă 3 camere, dependințe, Grădiște și casă, gospodărie mare și pământ în Somoșcheș nr. 240. Telefon 260360. (37000)

Vând vilă 6 camere, Grădiște, grădină, gaz, canalizare. Telefon 258663. (37831)

Vând casă centrală în Pecica, 6 camere, bar, abator, 2 intrări, ocupabilă imediat, 40.000 DM. Telefon 056 - 283926; 057 - 468666. (37361)

Vând în Sânicolau Mic, str. cpt. I. Fătu (fostă Scânteia), nr. 63, casă 4 camere, grădină, anexe, 30.000 DM; ocupabilă imediat. Telefon 056 - 283926 și 057 - 460064; vizibil în fiecare sâmbătă, orele 15-16. (37361)

Vând vilă nouă P+E+M, 7 camere, bucătărie, 3 băi, garaj, canalizare, gaz, Alcatel, finalizată 90%, pretabilă pentru: azil bătrâni, casă copii, policlinică, birouri, situată lângă „Jackson", la 50 m, str. Henri Coandă (Trestiei) nr. 27, preț 150.000 DM. Telefon 092 281 023. (37849)

Vând Han Turistic și casă, sat Cruceni, nr. 294. Telefon 094.396.195. (37841)

Vând casă 3 camere, 2 băi, gaz, Aradul Nou. Telefon 270807; 253620. (38082)

VÂNZĂRI SPAȚII

Vând SPAȚIU pe ȘTRAND „Bar Verde". Telefon 250547. (37743)

Vând urgent gheretă metalică, autorizată, str. Școalei bl. X34. Telefon 092 774 129. (37817)

Vând spațiu ultracentral, 160 mp, situat în curte. Telefon 276898. (37775)

Vând gheretă Piața Soarelui, apă, canal, curent trifazic. Telefon 263732. (37969)

Vând spațiu comercial Micălaca, zona 300, 140 mp. Telefon 259651. (38034)

VÂNZĂRI TERENURI

Vând urgent pământ 3,50 ha în asociație, titlu de proprietate. Telefon 223195. (37987)

VÂNZĂRI AUTO

Vând avantajos ANVELOPE AUTO FOLOSITE, diverse dimensiuni. Telefon 259339; 563027. (37387)

Vând Espero 1996, 12.000 DM negociabil. Telefon 258663. (37831)

Vând Iveco 3,5 t. Telefon 259715, 280753, 098 621 112. (38120)

Vând Volskwagen Vento TD înmatriculat, an 1993, culoare roșie, genți aluminiu eleron; faruri Golf IV, spoilere, închidere centralizată, 15.800 DM negociabil. Telefon 094.911.376. (38014)

Vând Renault rapid, dubiță, an 1987, stare bună. Telefon 092.632.241. (38015)

Vând Cielo 1997, roșu, 56.000 km, genți Oltcit Club, 1992, alb, 28.000 km, stare excelentă, 2.400 DM negociabil. Telefon 092.571.335. (38014)

Vând Ford Tranzit mixt Turbo Diesel, 2500 cmc, servodirecție ABS, dublu airbeg, oglinzi electrice, închidere centralizată, înmatriculat recent, preț 19.800 DM negociabil. Telefon 092.571.335. (38014)

Vând Dacia 1300, an 1972, 1.300 DM. Telefon 237270, după ora 16. (38009)

Vând Ford Mondeo Turbo Diesel, fabricație 1996, 96.000 km, climă, servo ABS, dublu airbeg, oglinzi reglabile, volan reglabil. Telefon 092.571.336. (38013)

Ocazie! Vând camion MAN 6,5 tone înmatriculat. Telefon 092.515.508; 563227. (38002)

Vând Cielo fabricație 1996, 58.000 km, climă, central, servo impecabil. Telefon 092.571.336. (38013)

Vând utilaje agricole: plug PP3, semănătoare Sup - 29, presă balotat, remorcă auto 5 tone, combinator. Telefon 094.566.788. (37922)

Vând Volvo 850 - 20 V, 1994, înmatriculat. Telefon 272812; 284476. (37730)

Vând (sau variante) BMW 524 TD din 1986, str. Constituției, nr. 55. Telefon 286748; 092.495.640. (37774)

Vând urgent (schimb) VW Passat Combi 1600, 1988. Telefon 057-468613. (3042174)

Vând Mercedes 200D, model 1980, înscris persoană fizică. Telefon 412288. (37819)

Vând Dacia 1310, an 1986 și Talbot Horizon. Telefon 092 774 129. (37817)

Vând tractor U-650, stare excelentă, preț 4.000 DM. Telefon 230697, după ora 17 sau 092.250.339. (37869)

Vând urgent Dacia 1310, an fabricație 1991, 12.000.000 lei, negociabil. Telefon 281995, orele 7-15. (37876)

Vând tractor U-650, 1995, înmatriculat. Telefon 094.773.341. (4112537)

Vând remorcă RM2, stare foarte bună. Telefon 149A, Beliu. (4112538)

Vând talon Dacia, nou, 300 DM, negociabil și piese de Dacie avariată. Telefon 262905, Micălaca. (37912)

Vând convenabil Dacia 1310, Dacia papuc. Telefon 464027. (37926)

Vând (schimb) tractor U-650 în stare de funcționare cu U-.450. Telefon 264807. (37934)

Vând tractor 640 din 1995, localitatea Seleuș nr. 105, telefon 177. (5226700)

Vând autoturism Dacia 1310, cu talon; Dacia Breck import Slovacia, remorcă 5 tone și plug 3 capuri. Informații localitatea Cherelus, nr. 72. (4115774)

Vând autoturism Dacia 1310, an 1998, 14.000 km, culoare gri metalizat; preț negociabil. Localitatea Pilu, telefon 187, după ora 19. (4115773)

Vând motoare import Germania cu acte vamale: Golf I, Golf II, D-TD, Passat D; Ford Sierra 2,3 Diesel, Mazda 626 Diesel,. Mercedes 200-240 Diesel, Mitsubishi Lancer Diesel, Peugeot Diesel, Escort, 1,6 Diesel, Fiat T.D, Fiat Ducato 2,5 TD, Opel Kadett 1,6 Diesel, Fiat Regata Diesel, Mercedes Bus 207 Diesel, și diverse piese de schimb; chiuloase, electromotoare, alternatoare, radiatoare, pompe injecție, faruri etc. Telefon 094.872.611; 094.982.989.

Vând Dacia Nova, 1997, 4.200 DM negociabil. Telefon 057 - 514483; 094.648.163. (37890)

Vând Dacia 1310, 1988, 5 viteze, CIV, 2.300 DM negociabil. Telefon 279433, 267375. (37832)

Vând Mercedes Cobra 240 persoană fizică, preț 4950 DM. Telefon 278063. (37902)

Vând Dacia 1310 TLX, an 1988, stare foarte bună. Informații telefon 281233; 262833. (37968)

Vând Dacia 1310, CIV, verificare 28.10.2001, numere noi, 2350 DM, fabricație 1988. Telefon 094.867.164; 462733. (37985)

Vând (schimb cu Dacia an 1998, 1999) Fiat Uno T Diesel, an 1988, 4.500 DM. Telefon 094.533.755. (37984)

Vând motoare Diesel 1600 (cmc), VW, Opel, Ford și 1800 (cmc) Mitsubishi. Telefon 283666 și 092.222.344. (37973)

Vând ARO camionetă 4x4 motor Brașov, fabricație 1984, stare bună de funcționare, preț 28.000.000 lei negociabil. Telefon 057 - 420936, seara. (37723)

Vând urgent Lada 1500, stare foarte bună funcționare. Telefon 092.666.699. (37588)

Vând VW Passat 1800 cmc, 1990, persoană fizică și Mercedes bus 207 pentru piese. Telefon 092.344.865. (38026)

Vând Golf III Turbo Diesel, înscris persoană fizică, 4 uși. Telefon 092.344.865; 092.916.365. (38026)

Vând urgent Passat Diesel, 1982, persoană fizică, pornire excelentă. Telefon 262959. (38046)

Vând Dacia 1310, fabricație 1986, stare perfectă; preț 2.200 DM. Telefon 287495. (38043)

Vând acoperiș Jeep Samurai, model bikini și electromotor de Fiat. Informații telefon 462182. (Ag. Sântana, 4114786)

Vând Dacia 1310, 1997, stare perfectă, preț 45 milioane negociabil. Telefon 464275, după ora 16. (38116)

Vând talon + mașină avariată Opel Kadet, 1978. Telefon 094.182.766 sau localitatea Fântânele, nr. 408. (38049)

Vând Renault 21 din 1992, benzină, injecție, înmatriculat, 6.500 DM. Telefon 251642, seara. (38055)

Vând Ford Scorpio 2,0 injecție, benzină, înmatriculat, 5.400 DM. Telefon 251602, seara. (38055)

Vând Dacia nouă, 0 km, 47.000.000 lei. Telefon 092.442.355. (38059)

Vând BMW 520 i, an 1981, preț convenabil. Telefon 094.774.654. (4115775)

VÂNZĂRI ELECTRO

Vând CÂNTARE ELECTRONICE și CASE MARCAT FISCALE avizate de Ministerul Finanțelor, pentru comerț, servicii, restaurant, benzinărie. Telefon 272727; 092.264.526. (37250)

Vând TV color, diagonală mare. Telefon 211491. (37834)

Vând TV color, diagonală foarte mare, TXT și bandă largă. Telefon 211491. (37834)

Vând TV COLOR 1.000.000 - 2.000.000 lei, garanție 6 luni. Telefon 244904, orele 9-17.

Vând TV color diagonala de 70 cm, convenabil. Telefon 211491. (37834)

Vând TV color, videorecorder, mașină spălat automată, cuptor microunde, calorifer electric. Telefon 284604. (36793)

Vând avantajos: MAȘINI SPĂLAT AUTOMATE, CONGELATOARE, combine frigorifice, frigidere, TV color; OFER GARANȚIE. Telefon 259339; 563027. (37387)

Vând TV color, combină frigorifică, congelator, mașină de spălat automată. Telefon 285010. (36790)

Vindem TV COLOR, stereo, 150 modele, mari, mici, vizibile zilnic, între orele 10-20, prețuri convenabile. Telefon 280260, 211213. (37257)

Vând TV COLOR, modele cu design deosebit și de firme bune. Telefon 260807. (37449)

Vând TV color: Vestel, Sony, Philips; sigilate; preț negociabil. Telefon 210631. (37742)

Vând ieftin INSTALAȚII SATELIT și boxe 50 W. Telefon: Arad 237471; Ineu 511485. (37337)

Vând calculator Pentium nou, 600 DM, TV color stereo. Telefon 563070. (4809326)

Vând TV color, mașini de spălat, lăzi frigorifice și congelatoare. Telefon 251392, orele 9-17. (37878)

Vând celulare sigilate, toate tipurile. Telefon 094.267.307; 094.882.403.

Vând telefoane mobile, noi: Nokia, Siemens, Sony C1, Motorola. Telefon 094.544.832; 092.528.181. (37914)

Vând televizoare color: Grundig, Telefunken, Nokia-stereo, teletext, telecomandă. Telefon 264004. (37919)

Vând frigider, congelator, robot telefon, ladă frig, combină frig, mașină spălat automată, TV color, uscător rufe, garanție 1 an. Telefon 220926. (37816)

Vând: VITRINE FRIG, CAMERE FRIG, DULAPURI FRIG, COMBINE FRIG, garanție 1 an. Telefon 281384, orele 8-18. (37519)

Vând mașină cusut electrică „Grazziela", model nou, stare ireproșabilă, 160 DM negociabil. Telefon 258139. (37979)

Vând calculatoare Pentium de diferite configurații la prețuri avantajoase, 450 - 550. Telefon 275742. (38015)

Vând copiator xeros și profile aluminiu pentru mobilier comercial. Telefon 094.847.644. (37993)

Vând telefon Nokia 6110, nou, preț 390 DM (negociabil). Telefon 092 281 515. (37604)

Ocazie! Vând ieftin, computer 486 DX2 66 MHz (compaq, HP, Tulip) 8 (16) Mb memorie, HDD 240 (până la 640 Mb) 1Mb mem.video, tastatură, mouse, monitor SVGA 14" color (compatibil Win'95, DOOM2, contabilitate) cu garanție, preț 120 USD (paritate 1,9). Telefon 092.281.515; 092.353.498; 092.465.756. (37604)

Ocazie! Vând ieftin monitor 14", 15", 17" (compaq, IBM, Tulip, HP, Olivetti), digital sau analog, garanție 3 luni. Telefon 092.281.515; 092.465.756. (37604)

Vând TV cu diagonală 90 cm, imprimantă A3, telefon fax, centrală telefonică. Telefon 285010. (38109)

Vând TV color stereo, teletext, telecomandă, 1.000.000 lei; mașină spălat automată, 1.500.000 lei, combină frigorifică 1.500.000 lei. Telefon 275277. (38110)

VÂNZĂRI DIVERSE

Vând PARCHET fag ABURIT, uscat (și pervazuri). Telefon 235271, 094 555 338. (37822)

Vând: COTURI și BURLANE FUM 21.000 lei/buc.; PLASĂ GARD zincată 13.420 lei/kg, orice dimensiuni; PLASĂ RABITZ 22.000 lei/kg și CUIE CONSTRUCȚII 9.500 lei/kg, str. Vrabiei nr. 4. Telefon 289997, 094.558.552.

Vând LEMNE FOC TĂIATE, 175.000 lei. Telefon 214010. (37759)

Vând REPATRIERE ÎNTREAGĂ. Telefon 462484. (37753)

Vând ouă de prepeliță. Telefon 262619. (37683)

Vând făină furajeră 1500 lei/kg. Informații telefon 462342. (4114785)

Vând tărâțe 1200 lei/kg. Informații telefon 462342. (4114784)

Vând ficat de gâscă, proaspăt. Telefon 264781. (37820)

Vând aparatură cabinet stomatologie, aparat radiografie stomatologie, mese consultații ginecologie, pediatrie și medicină generală. Telefon 092 257 420. (37844)

Vând uși de lemn, radiatoare electrice, mașină de scris, mese de birou. Telefon 276898. (37775)

Vând LEMNE FOC tăiate, esență tare. Telefon 277027. (37942)

Vând termoteci gaz, instant baie, bucătărie, calorifere, ofer un an garanție. Telefon 092.989.017. (37945)

Vând mobilă tineret și colțar neextensibil, preț 450 DM. Telefon 092.968.568. (37947)

Vând accesorii termoteci: Vaillant, Junkers. Telefon 092.731.284. (37945)

Vând televizoare, mașini cusut electrice, combine muzicale, biciclete, lanțuri antiderapante. Telefon 279582. (36454)

(Continuare în pagina 15)

(Urmare din pagina 14)

Vând cartofi albi. Sante, în cantitate mare. Relații la telefon 059 - 352430, după ora 17. (4115770)

Vând pat dormitor Nekerman, nou. Telefon 210351. (37933)

Vând mașină de confecționat mături, sat Dorobanți, nr. 42. Telefon 224019; 212656. (37982)

Vând ouă, pui, adulți de prepeliță, foarte avantajos. Telefon 283598. (37429)

Vând mașină cu jet de apă pentru spălat mașini, pompe injecție toate tipurile. Telefon 094.872.611; 094.982.989.

Vând 3 vițele de 2 ani, 2 gestante. Telefon 284306. (37820)

Vând mobilă Camix, uși ondulate, perfectă stare. Telefon 287395. (37828)

Vând vacă gestantă 6 ani, preț negociabil. Telefon 094.566.209. (38027)

Vând saxofon mi bemol în stare foarte bună; marca Timiș. Telefon 094.566.788. (37992)

Vând EUROBOLȚARI termoizolanți, cu garanție; 300x250x200; 3.600 lei/bucata; 1 mc - 240.000 lei. Telefon 281491; 092.381.750. (37996)

Vând garaj autorizat Piața Miorița. Telefon 265156. (38037)

Vând remorcă Dacia, aparat sudură, cazan țuică, cutie ARO 10. Telefon 210094. (38033)

Vând LEMNE FOC esență tare, orice cantitate. Telefon 210373. (38045)

Vând 80 oi și miei, țurcane și țigaie. Telefon 468490. (3042176)

Vând 30 berbecuți greutate medie 30 kg și 4 capre gestante. Informații localitatea Galșa, nr. 485. (4811801)

CUMPĂRĂRI TERENURI, IMOBILIARE

Cumpăr apartament 2 sau 3 camere, preferabil Alfa, Miorița, Vlaicu. Telefon 212474. (38000)

CUMPĂRĂRI AUTO

Cumpăr Dacia papuc, an 1995-1998. Telefon 222806. (38036)

Cumpăr parbriz față BMW, seria 500. Telefon 223961. (37966)

Cumpăr chiuloasă motor ARO Câmpulung. Informații Primăria Chișineu-Criș. Telefon 520098; 092.485.886. (4115777)

CUMPĂRĂRI ELECTRO

Cumpăr boxe 30 - 100 W, 8 Ohmi. Telefon 283502. (38008)

CUMPĂRĂRI DIVERSE

Cumpăr porumb boabe și știuleți; plata pe loc. Telefon 094.784.568. (37410)

Cumpăr grâu, 1500 lei/kg, cantități mari. Informații telefon 462342. (4114784)

Cumpăr porumb boabe și aur. Telefon 094.772.259 și 243905. (37899)

Cumpăr coarne cerb, 120.000 lei/kg; pene gâscă, noi și vechi; preț negociabil. Telefon 210816. (38029)

Cumpăr tăurași peste 170 kg; vând rafturi pentru Alimentara, 3 bucăți. Telefon 254837. (38039)

CERERI ȘI OFERTE DE SERVICII

Angajăm SECRETARĂ cu abilități contabile și calculator, vârsta maxim 35 ani. Interviul vineri 17 decembrie. Telefon 210555; 210255. (37887)

SOCOM PIELARUL ARAD angajează CONFECȚIONERE fețe încălțăminte calificate (mașiniste, la masă) ȘTANȚATORI. Informații telefon 236116 sau sediul societății, str. Ghiba Birta nr. 16. (37516)

Societatea „MANIVA" angajează MECANIC, ȘEF SECȚIE, CONFECȚIONERE (domeniul textile). Telefon 256935. (37470)

Angajăm TÂMPLARI, vârsta maxim 25 ani. Interviul vineri, 17 decembrie. Telefon 210555; 210255. (37887)

„AXXON ROMÂNIA TRADING" angajează AGENT VÂNZĂRI pentru județul ARAD. Rugăm trimite-ți C.V. la telefon 056/182748. (37928)

Selecționăm DOAMNE-DOMNIȘOARE (vârsta 20-35 ani) MENAJERE AMERICA; BĂRBAȚI (25-35 ani) pentru CONSTRUCȚII. Telefon 272247, 094 189 513, începând de luni, 20 decembrie. (37789)

ANGAJĂM urgent MENAJERĂ. Telefon 287626. (37980)

Agenția Teritorială a Taberelor Școlare Arad, scoate la concurs postul de CASIER cu atribuțiuni de secretariat pe perioadă determinată la sediul ATTTS Arad din Bd. Revoluției nr. 69. Informații la sediul ATTTS Arad. Telefon 253703 sau 256149. (37978)

ÎNCADRĂM ÎNGRIJITOARE pentru CURĂȚENIE la bloc A, Colonia UTA. Administrator. (38030)

SC „GÜLDAL" SRL angajează: vânzătoare bijuterii, lucrător pentru casă amanet, lucrător pentru agenție imobiliară, meseriași pentru reparații bijuterii din aur. Informații telefon 280811. (38011)

ANGAJĂM TINERI dinamici, rugăm seriozitate. Informații telefon 094.607.088. (38067)

PRESTĂRI SERVICII

Execut lucrări ÎNCĂLZIRE CENTRALE - SANITARE (cupru). Telefon 094.391.892; 216552. (c.)

ȘCOALA DE ȘOFERI, col. RUSU LUCIAN face înscrieri. Telefon 283696. (37925)

REPAR ieftin frigidere, lăzi, congelatoare, garanțial; deplasare gratuită! Telefon 092.417.397. (38004)

EXECUTĂM rapid, ieftin: interioare, faianță, gresie, zugrăveli. Telefon 256894; 094.111.238. (38035)

Școala șoferi „TORNADO" înscrie serie nouă, categoriile BCE; elevi, studenți - REDUCERE. Telefon 235945; 094.804.543. (38054)

DIVERSE

SC „SERVAGROMEC" SA ARAD oferă spre vânzare, activ SĂVÂRȘIN; închiriere SPAȚII în ARAD și VLADIMIRESCU pentru producție, depozit, birouri. Informații telefon 280712. (37870, 37875)

Vând en gros FURSECURI „TAGO" POLONIA și PATE FICAT CEHIA, prețuri avantajoase. Telefon: 092.325.297; 092.325.298; 092.538.054. (37319)

SOCIETATE COMERCIALĂ vinde HÂRTIE XEROX en-gros. Telefon 221615; 092.230.256. (37995)

În atenția CONSILIERILOR JURIDICI! Conducerea Filialei Arad a Asociației Consilierilor Juridici din România, convoacă toți membrii (jurisconsulți, consilieri juridici) la adunarea generală care va avea loc în ziua de vineri, 17 decembrie 1999, ora 12, la Sala 33 din Palatul Administrativ (Arad, Bd. Revoluției, nr. 75.). (37997)

SC „HARCU" SRL solicită eliberarea autorizației de mediu pentru bar, în str. Petru Rareș, nr. 81. Eventualele contestații se pot depune la Agenția de Protecția Mediului Arad, Bd. Dragalina, nr. 16. (38064)

TURISM

OFERTĂ SPECIALĂ! REVELION 2000!!!
EGIPT: 8 zile pe malul Mării Roșii, cu 1.430 DM; TUNISIA 8 zile Litoral, cu 990 DM sau combinat cu SAHARA, 1550 DM. Relații la reprezentantul „KARTAGO TOURS", telefon 092.282.389. (38078)

Câștigi un milion de lei cu

ATLASSIB

Călătorești cu autocarele noastre moderne în Europa:

GERMANIA, AUSTRIA, FRANȚA, ITALIA, SUEDIA (plecări zilnice).

BELGIA, OLANDA, DANEMARCA, ANGLIA, FINLANDA, NORVEGIA, SPANIA, PORTUGALIA, UNGARIA, IUGOSLAVIA și poți fi un călător câștigător!

NOU! Reduceri de tarife în luna DECEMBRIE! Reduceri suplimentare pentru: elevi, studenți, pensionari și grupuri. B-dul Revoluției nr. 35, telefon 251871, 252727; Autogara, telefon 270562.

O poartă deschisă spre EUROPA. (c)

ÎNCHIRIERI

Ofer spre închiriere apartament 3 camere, garaj, centru. Telefon 256871. (37802)

Ofer spre închiriere spațiu comercial, central, amenajat pentru producție, comerț, Sîntana. Telefon 462531. (37729)

Ofer spre închiriere garsonieră mobilată. Micălaca. Telefon 266589. (37975)

Dau în chirie apartament 2 camere, Micălaca, 70 DM anticipat. Telefon 263815, după ora 17. (38011)

Închiriez (ofer) locuință ultracentral, str. Eminescu, încălzire, apă caldă pe gaz. Telefon 094.106.079. (37990)

Închiriez spațiu comercial, 67 mp, pe Calea Lipovei, nr. 113. Telefon 092.921.103. (38031)

Dau în chirie garsonieră mobilată, Miorița. Telefon 260932. (38047)

Ofer spre închiriere spațiu comercial, Bd. Revoluției, nr. 6. Telefon 094.708.200. (38052)

Primesc 2 fete în gazdă, zona Podgoria. Telefon 232892. (38061)

Dau în chirie garsonieră confort I, impecabilă, zona Piața Soarelui. Telefon 094.647.172. (38062)

Ofer spre închiriere apartament 2 camere mobilate, parter, Vlaicu, anticipat 6 luni, 150 DM. Telefon 092.972.040. (37875)

PIERDERI

Pierdut legitimație de serviciu, eliberată de SC „Gospodărirea Comunală" SA Arad, pe numele Sălăgean Cristian. O declar nulă. (37971)

Pierdut legitimație de serviciu nr. 079 din 28.07.1999, eliberată de ROMATSA SA pe numele Gherghescu Cristian. O declar nulă. (37976)

Pierdut legitimație serviciu eliberată de SC „Gospodărirea Comunală Arad" SA, pe numele Tomici Dan. O declar nulă. (37986)

Pierdut carnet investitor F.N.I., pe numele Gafencu Dumitru, emis de Agenția Arad. (38001)

Pierdut Autorizație de Transport eliberată de Primăria Arad, pe numele Trifan Ionel. O declar nulă. (37994)

Pierdut legitimație nr. 1471 eliberată de RENEL, cu numele Todirică Gheorghe. O declar nulă. (37988)

Pierdut carnet de șomaj eliberat de DMPS Arad, pe numele de Igaș Moise. Îl declar nul. (4810510)

† DECESE †

Cu adâncă durere în suflet anunțăm stingerea din viață, într-un tragic accident rutier, a unui suflet mare, o mamă exemplară, o soție de neînlocuit, o soră bună și o bunică desăvârșită

RODICA PĂUNOIU.

Rămân veșnic neconsolați: soțul Florea; fiii: Radu, Cosmin și Ciprian; fratele Nicu Andruseac; nepoții Diana și Răzvan; nurorile Rodica și Marinela. Te vom plânge toată viața și te vom păstra în inimile noastre pentru totdeauna. Relații despre înmormântare, la telefon 284184.

Cu adâncă durere anunțăm încetarea din viață, după o scurtă suferință, a dragei noastre

prof. CLAUDIA MELNIC.

Înmormântarea va avea loc azi, 16 decembrie 1999, ora 13,30 de la Capela Cimitirului Pomenirea. Familia îndurerată.

Cu adâncă durere în suflet anunțăm încetarea din viață după o grea suferință a celui ce a fost soț, tată, bunic, străbunic

POPOVICIU IOAN,

antrenor emerit de tir și constructor de machete de nostalgie, în vârstă de 77 ani. Înmormântarea va avea loc de la Capela Cimitirului Pomenirea, azi 16 decembrie 1999, ora 14,30. Familiile îndoliate: Popoviciu, Elekes, Ghinceva, Arva. (256843)

Cu mare durere anunțăm încetarea din viață a iubitei noastre mătușă

ALDA ILEANA,

în vârstă de 66 ani, după o lungă și grea suferință. Înmormântarea va avea loc la Cimitirul Eternitatea, de la Capelă, azi 16 decembrie 1999, la ora 13. Familia îndoliată, BABA.

Cu sufletele înlăcrimate și multe regrete anunțăm încetarea din viață, după o scurtă și grea suferință, la numai 69 de ani, a celui care a fost soț deosebit și tată exemplar,

FLOREA BLIDARU
(fost angajat GETAX).

Rugăm pe bunul Dumnezeu să-l ierte și să-l odihnească în pace! Înmormântarea vineri, 17 decembrie 1999, ora 13, de la Capela Cimitirului Eternitatea. Soția Ana, fiica Tina cu soțul Gianni, nepotul Marco și fiul Marian cu soția Anemarie.

† SERVICII FUNERARE †

SC „NOSFERATU" SRL,
str. Ghiba Birta nr. 26, telefon 270437; 094.554.874.
NON - STOP
SERVICII FUNERARE COMPLETE.

Sicrie, respete, cruci, îmbălsămat, spălat, îmbrăcat, prosoape, batiste, panglică, baticuri, catafalc, sfeșnice, steag doliu, coroane, jerbe, colaci, cozonaci, colivă și CAPELA. ORGANIZĂM POMENI!

PENTRU PENSIONARI REDUCERE 10%.

OFERTA: sicriu + respete + cruce = 750.000 lei.

GRATUIT: transportul sicriului la domiciliu, intermediem obținerea actelor de deces, fotovideo, fanfară.

ANGAJĂM ȘOFER. (c)

NON STOP
RO-STYL COMPANY
firmă producătoare de sicrie, str. M. Eminescu nr. 4 (vizavi Cinema MUREȘUL), telefon 211929, 094.537.715, 094.558.712

TOTUL ÎNTR-UN SINGUR LOC, LA PREȚ DE PRODUCĂTOR, CALITATE și OPERATIVITATE OCCIDENTALĂ:

- **îmbălsămat, îmbrăcat, cosmetizat**
- **sicrie: 400.000-1.600.000 lei**
- **sicrie lux**
- **lenjerie deces: 160.000-600.000 lei**
- **cruci, mănere - sicriu, etc.**

OFERTĂ: sicriu, lenjerie, cruce - 730.000 lei.

Transport în Arad GRATUIT.

Nou! Se plătește avans 50%, restul într-o lună.

Suntem producători nu simpli comercianți. NOU! Se plătește 50% avans, restul într-o lună. (c)

† CONDOLEANȚE †

Colectivul Secției I SC „IMAR" SA este alături de colegul lor Ardelean Ionel în greaua încercare pricinuită de moartea tatălui

ARDELEAN IOAN

și-i transmite sincere condoleanțe. (38080)

Sincere condoleanțe familiei doamnei Livia Nini, la trecerea în neființă a tatălui drag

GHEORGHE TODEA,

din GURAHONȚ. Familia dr. Tulbure și familia Sîrb. (38098)

Colectivul Atelierului Zețuit „IMAR" SA își exprimă cele mai sincere condoleanțe și este alături de familia colegului lor Ardelean Ionel, în încercarea grea pricinuită de decesul tatălui său,

ARDELEAN IOAN.

Dumnezeu să-l odihnească! (38090)

Suntem alături de mătușa ANA în greaua pierdere pricinuită de decesul unchiului nostru drag,

FLOREA BLIDARU

și transmitem sincere condoleanțe. Dumnezeu să-l ierte și să-l odihnească în pace! Nepoții: familia Ardelean, familia Cimpoieș și familia Baciu.

Suntem alături de prietena noastră Ana în greaua încercare pricinuită de trecerea în neființă a soțului drag,

FLOREA BLIDARU

și transmitem sincere condoleanțe. Dumnezeu să-l odihnească în pace! Ana, Dan și Daniela Budiu; Bobița, Ioana și Costi Frățilă.

Suntem alături de doamna Fermeta Jude și fiica Mădălina, în greaua pierdere suferită. Familia col. dr. Chiș, Tomoș Felicia, Mareș Andreea. (38113)

† COMEMORĂRI †

Astăzi toate clopotele vor bate mai tare, lumânările vor arde cu flacără mai mare, căci se împlinesc 6 săptămâni de zbucium crunt, de jale și dor nespus, 6 săptămâni de întrebări fără răspuns de când a plecat pentru totdeauna, la numai 21 de ani, scumpul meu prieten

LANG GABRIEL,

m-ai lăsat cu lacrimi în ochi, cu inima împietrită, ai luat cu tine, GABI, tot ce-a fost frumos și adevărat, zdrobită sufletește, te voi iubi mereu, nu te voi uita niciodată și-l rog pe bunul Dumnezeu să te aibă în paza lui și să te așeze în loc curat și luminos precum ți-a fost sufletul. Prietena ta, Moni - blonda, în veci nemângâiată și MANU. (37895)

Astăzi 16 decembrie 1999, se împlinesc 6 ani de la trecerea în eternitate a lui

AMBRO TEODOR.

Dumnezeu să-l odihnească în pace! Soția Maria și familia AMBRO, îndoliată. (38017)

Lacrimi și dor nemărginit la împlinirea a 4 ani de când a plecat dintre noi scumpa noastră

BERARIU MARGARETA,

fiică, soție, mamă și bunică. Dumnezeu s-o odihnească în pace! (38020)

S-a scurs un an de la decesul celei care a fost mamă, bunică și soacră

GROȘAN GHIZELA.

Dumnezeu s-o odihnească în pace! Familia îndurerată. (38041)

Un gând pios și o floare a dorului la împlinirea unui an de la trista despărțire de scumpa noastră soție și mamă

MONICA CIORT

și 6 săptămâni de la trecerea în neființă a celui care a fost tată, socru și bunic iubitor,

DÎRLEA AVRAM.

Costel, Nadina și Lavinia cu soțul. (4810511)

MAFTIOR GABRIEL - BENIAMIN (MIRINDA)

BENI drag, au trecut 6 săptămâni în care rănile sufletești s-au adâncit tot mai mult și dor atât de tare. Va veni un Crăciun în care vom aștepta zadarnic să ne aduci o rază de lumină. Ne este dor de tine, de chipul tău scump, de bucuria pe care numai tu știai să ne-o aduci. Dragă fiu și frate, ne vei rămâne veșnic în inimile noastre și dorim ca să te păstrăm veșnic viu în inimile noastre. Dumnezeu să te așeze în Rai cu sfinții. Mami, Cipi și Ovi. (38085)

Oferiți celor dragi, cel mai frumos cadou de Crăciun:
înscrierea la școala de șoferi
Carmen XL 99 ABCDE
Deschiderea cursului:
Sâmbătă, 18.12.1999, ora 9⁰⁰
Dorim colaboratorilor și elevilor firmei :
„Sărbători fericite" și „La mulți ani !"
Calea VICTORIEI nr. 88; Telefon/ fax: 255445
(4808703)

Școala de Șoferi
CUSTOM
B-DUL REVOLUȚIEI NR. 78 TEL. 254196
Am fost și vom fi și în anul 2000 o firmă de RENUME!
În noul Mileniu dorim tuturor conducătorilor auto și viitorilor șoferi: SĂRBĂTORI FERICITE ȘI VĂ așteptăm la noul sediu pentru ÎNSCRIERI.
Informații suplimentare: 092.925770
e-mail:CUSTOM@MILLENNIUM.ro
La mulți ani tuturor!

S.C. „HORTICOLA HORIA" S.A.
Com. Vladimirescu, Loc. Horia, nr. 304, Arad
CONVOCATOR
CONSILIUL DE ADMINISTRAȚIE AL S.C. „HORTICOLA HORIA" S.A. convoacă Adunarea Generală a Acționarilor în data de 10.01.2000, ora 10,00, la sediul unității cu următoarea ordine de zi.
- Confirmarea capitalului social al societății
- Diverse
(4808702)

NOU
S.C. INSTALSAN CONSTRUCTION COMPANY
ARAD, STR. PĂȘUNII (spre Piața Soarelui) nr. 13, MICĂLACA (aproape de cimitir) a deschis un
DEPOZIT DE MATERIALE

DE CONSTRUCȚII:
■ PAL ■ PFL ■ PLACAJ
toate grosimile
■ SOBE TERACOTĂ
■ UȘI ■ FERESTRE
■ BITUM ■ CARTON ASFALTAT
■ ȚIGLE ■ COAME
INSTALAȚII SANITARE:
• GRESIE • FAIANȚĂ •
OBIECTE SANITARE

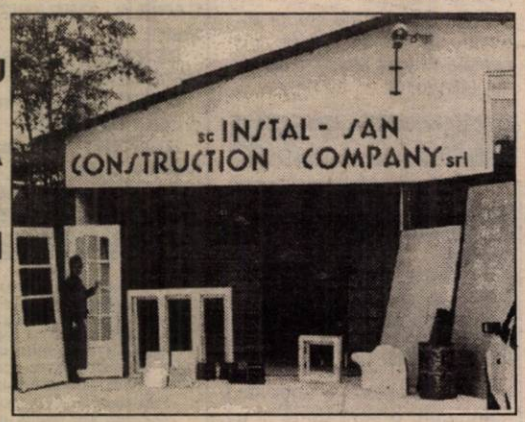

PROGRAM zilnic: 8,00 - 16,00
sâmbătă: 8,00 - 13,00

PREȚURI PROMOȚIONALE
Adaos comercial minim
ALTE INFORMAȚII LA TELEFONUL 259088.
(973863)

BEN ELECTRONIC
36 RATE AVANS ZERO
○ Actele se fac în magazin iar produsele se primesc PE LOC
○ Cea mai mică dobândă calculată la soldul rămas rezultă o dobândă medie de NUMAI 2,57% LUNAR

EXEMPLU DE CALCUL pentru 1.000.000 lei/ 1an

	Rata	Dobinda
1.	83.333+	47.500=130.833
2.	83.333+	43.541=126.874
3.	83.333+	39.583=122.916
4.	83.333+	35.625=118.958
5.	83.333+	31.666=114.999
6.	83.333+	27.708=111.041
7.	83.333+	23.750=107.083
8.	83.333+	19.791=103.124
9.	83.333+	15.833= 99.166
10.	83.333+	11.875= 95.208
11.	83.333+	7.916= 91.249
12.	83.337+	3.958= 87.295
	1.000.000+	308.746=1.308.746

Astfel pentru 1.000.000 se achita dobinda de numai 308.746 lei

Produse electronice si electrocasnice de cea mai inalta calitate:
TELEVIZOARE
RADIOCASETOFOANE
COMBINE MUZICALE
MASINI DE SPALAT
COMBINE FRIGORIFICE
CUPTOARE CU MICROUNDE
CENTRALE TERMICE 23-27 KW
FRIGIDERE
CONGELATOARE
ASPIRATOARE
ARAGAZE
FRITEUZE
MIXERE
HOTE
* GARANTĂM CELE MAI MICI PREȚURI

ARAD P-TA CAIUS IACOB BL. R (FOSTUL CĂMINUL) TEL. 270402
DEVA - STR. V. ALECSANDRI NR. 9 TEL. 054/234.392, 054/216.614
CARANSEBEȘ - STR. SESUL ROȘU NR. 1 TEL. 055/229.388
LUGOJ - STR. 20 DECEMBRIE NR. 3 BIS TEL. 056/350.912
HUNEDOARA - STR. LIBERTĂȚII NR. 10. PARTER TEL. 054/712.765
TIMIȘOARA - COMPLEX KAPPA STR. IALOMIȚA NR. 66 TEL. 056/283.628 INT. 101
- CALEA DOROBANȚI NR. 7 TEL. 093.218.571
(1287047)

Doriti să faceti un cadou surpriză si nu stiti ce?
Platin
Noi vă putem ajuta oferindu-vă *BROSA MILENIULUI* precum si noua colectie de bijuterii placate în Mag. Ziridava-parter

Cumpără în valoare de peste 400.000 lei și primești cadou o pereche de cercei din argint
Căutăm coordonator și reprezentanți vânzări, câștiguri în funcție de performanțe.
Informații tel. 056-167.320
între orele 16.00-17.00

CORAURA
B-dul Revoluției (vizavi de BANKPOST) Micălaca - Piața Soarelui (vizavi de Poștă)Tel. 259.373; 259.721; Fax: 259.884

ZANUSSI
DAEWOO
INDESIT

- ♦ Baterii auto pt. autoturisme, camioane și tractoare
- ♦ Aeroterme, radiatoare electrice cu ulei
- ♦ Sobă de încălzit pe butelie, convectoare
- ♦ Sobă de încălzit cu lemne și cărbuni
- ♦ Sobe de gătit emailate cu ladă pt. lemne
- ♦ Sobe de gătit emailate și tip cizmă
- ♦ Împletitură sârmă gard
- ♦ Împletitură sârmă cotarcă
- ♦Plasă rabitz
- ♦ Cazan pt. baie cu 2 surse (electric și cu lemne)
- ♦ Hidrofoare, compresoare, pompe
- ♦ Incubatoare
- ♦ Drujbe
- ♦ Televizoare color
- ♦ Combine muzicale
- ♦ Mașini de spălat automate și simple
- ♦ Frigidere, congelatoare
- ♦ Aragaze
- ♦ Gresie și faianță, adezivi pt. lipit și ros-tuit
- ♦ Aracet, vopsele, diluanți și lacuri

NOU!
VIZITAȚI MAGAZINUL NOSTRU DESCHIS ÎN LIPOVA, VIS A VIS DE PIAȚĂ
Produsele: electrice, electrocasnice, uz gospodăresc și agricol se vând și cu
PLATA ÎN RATE, AVANS 0.
TRANSPORT GRATUIT ÎN ORAȘ, ÎN JUDEȚ, TRANSPORT GRATUIT LA CUMPĂRĂTURI MAI MARI DE 5.000.000 LEI.
(974316)

WHIRLPOOL SIEMENS BOSCH ARCTIC GAIEȘTI

FLANCO
UN MAGAZIN ELECTROPRACTIC
OFERTA MILENIULUI
* **Cele mai renumite mărci**
SONY, PHILIPS, LG, DAEWOO, INDESIT, ARISTON, ZANUSSI, WHIRPOOL, BOSCH, SIEMENS, TEFAL ROWENTA
* **Cel mai simplu sistem de rate**
- actele se întocmesc în magazin
- un singur girant
- cea mai mica dobândă
- 0% avans

Și încă ceva... cumpără de la **FLANCO** în valoare minimă de 150$ și obții o **REDUCERE PE VIAȚĂ!!!**

FLANCO - P-ta. UTA, bl. U5, tel. 24.77.13
- Bd. Revolutiei, nr. 54, tel. 270.734

BANCA ROMÂNĂ PENTRU DEZVOLTARE
GROUPE SOCIÉTÉ GÉNÉRALE
Sucursala Județeană ARAD
Bd. Revoluției nr. 5-7
Telefon 253280

ADEVĂRUL

COTIDIAN INDEPENDENT ARAD

Anul XI, nr. 2876

Vineri, 17 decembrie 1999 ● 20 pagini ● 2000 lei ● e-mail: adevarul@arad.ro

BRAT Publicație auditată în semestrul I'1998. Tiraj mediu zilnic vândut: 35.948

WEST BANK
ARAD, B-dul Revoluției nr. 88
TELEFON: 284.888; FAX: 285.202
BANCA COMERCIALĂ WEST BANK S.A. acordă dobânzi avantajoase la depozitele la termen ale persoanelor fizice (suma minimă 500,0 mii lei)
1 lună - 50%
2 luni - 51%
3 luni - 53%

MUGUR ISĂRESCU A FOST DESEMNAT ÎN FUNCȚIA DE PRIM-MINISTRU AL ROMÂNIEI

Pag. 4

10 ani de la Revoluția din Decembrie '89

EROI AU FOST, EROI SUNT ÎNCĂ ...

În vâltoarea mascaradei politice din ultimele zile de la București, împlinirea, iată, a 10 ani de la Revoluția din decembrie '89 a trecut aproape neobservată, deși diferența dintre vânzoleala și sforările pentru numirea unui nou prim-ministru și ceea ce s-a petrecut acum un deceniu mai întâi la Timișoara și mai apoi la Arad, continuând cu alte și alte orașe spre a culmina cu lovitura de grație dată de către populația Bucureștiului, diferența aceasta este ca de la cer la pământ. De fapt, acești așa-zișI politicieni care s-au acoperit de ridicol încă o dată prin „lovitura de palat" de mai acum câteva zile își datorează existența - chit că cei mai mulți dintre ei au uitat sau se fac a fi uitat acest lucru ... - tocmai evenimentelor de acum 10 ani, miilor de timișoreni, de arădeni, de sibieni, de brașoveni, de bucureșteni și de cum s-or mai fi numind, care, în cea mai mare parte a lor, **s-au ales doar cu onoarea, cum se spune, și mai puțin sau chiar deloc cu foloasele.**

În fapt cine s-a ales cu foloasele se știe prea bine. Și se vede, la fel de bine. Dar probabil că așa a fost să fie. Chiar dacă e nedrept. Cum nedrept este și că la 10 ani de la întâmplările din acel decembrie '89 misterul care plutește deasupra lor a rămas la fel de nepătruns. Las la o parte promisiunile președintelui Constantinescu făcute în timpul campaniei electorale și mai apoi la investirea în funcție că **„în mod sigur, într-un an de zile dosarele Revoluției vor fi rezolvate"**, promisiuni în care, evident, n-a crezut nici el, și mă gândesc la ceea ce au făcut și trebuia să facă instanțele militare, bilanțul prezentat mai acum câteva seri la o emisiune televizată - cu doi foști milițieni și doi ofițeri de armată condamnați - ar fi de râs, dacă subiectul în sine nu este unul trist, dramatic chiar.

MIRCEA DORGOȘAN

(Continuare în pagina 5) ➧

Demonstrație de forță a polițiștilor arădeni

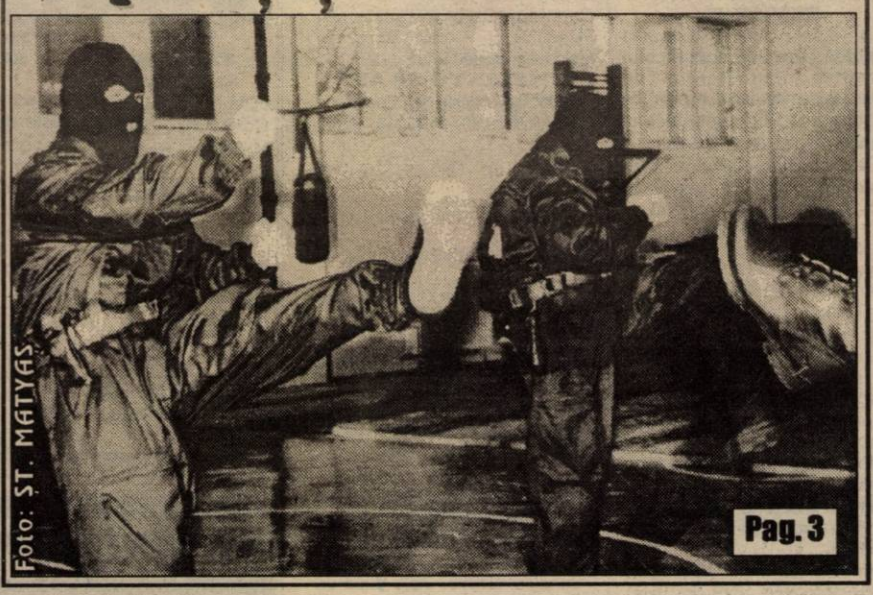

Foto: ST. MATYAS

Pag. 3

Din cauza ninsorii

ZECI DE LOCALITĂȚI ARĂDENE AU RĂMAS FĂRĂ CURENT ELECTRIC

Pag. 6

În weekend, vreme frumoasă, dar rece

Vremea se va răci și va deveni predominant frumoasă. Cerul va fi variabil. Vântul va sufla moderat cu unele intensificări în zona de munte. Noaptea și dimineața se va semnala ceață, asociată cu depunere de chiciură, care pe alocuri va persista în zonele joase.

Temperaturi maxime: 1 la 5°C.
Temperaturi minime: -6 la -2°C.

● *Ieri, într-o ședință extraordinară a C. L. M. Arad*

CONSILIERII S-AU ÎNTREBAT, APROAPE O ORĂ, DACĂ 12-11 ESTE SAU NU MAJORITATE

Pag. 6

În această seară, în fața Primăriei Arad, „Adevărul" vă oferă
cu sprijinul societăților ARBEMA și VINALCOOL

SUPER-PREMII, SUPER-SPECTACOL

Pentru fidelitatea ta, „Adevărul" ți-a oferit în fiecare lună din acest an câte 10 premii. Dar acum, în luna cadourilor, „ADEVARUL" ȚI-A PREGATIT O MARE SURPRIZA: VINO VINERI, 17 DECEMBRIE, LA ORA 18,00 ÎN FAȚA PRIMARIEI, participă la super-tragerea premiilor de fidelitate și poți câștiga PREMII ÎN VALOARE TOTALA DE 101.500.000 lei.

♦ „Adevărul" îți aduce în preajma Sfintelor Sărbători ale Crăciunului un strop de bucurie. Vei participa la un minunat **concert de colinde și un spectacol folcloric susținut de inegalabilul taragotist DUMITRU FĂRCAȘ și formația Rapsozii Zărandului condusă de PETRICĂ PAȘCA, de solista de muzică populară MARIA PETCHESCU și grupurile folclorice din PETRIȘ, SECAȘ și VÂRFURILE.** ♦ Muzică pop cu Laly și July Miltaller.

♦ Decupează talonul din pagina 3, completează-l și vino în fața Primăriei, unde te așteaptă **alte numeroase premii-surpriză.**

16 premii x 500.000 lei

CALENDAR

▼ Astăzi, Soarele răsare la ora 7 și 46 de minute și apune la ora 16 și 37 de minute.

▼ Au trecut 351 de zile din acest an. Au mai rămas 14 zile până în anul 2000!

▼ **Praznicul zilei: Biserica Ortodoxă**: Sf. Prooroc Daniel; Sfinții trei tineri: Anania, Azaria și Misail; **Biserica romano-catolică**: Lazăr și betania, Olimpia; Biserica greco-catolică: Sf. Prooroc Daniel și cei trei tineri: Anania, Azaria și Misael.

A venit BARZA!

La Arad: Nădăban Manasie Emanuel; Colompar Emanuel; Felea Ramona Maria; Bulăiță Mihai Costel; Rad Alina Estera; Datcu Mircea-Florin; Voinea Adelin; Gui Andreea Teodora; Roșu Alin Ionut; Cătană Andreea.

La Chișineu-Criș: Barbura Denis; Moronc Ivan; Stana Cristina.

HOROSCOP

Vineri, 17 decembrie

BERBECUL (21.03-20.04). Într-o perioadă de relaxare, boemă chiar, sunteți neliniștit de lipsa de voință pe care o aveți în ducerea la bun sfârșit a unor probleme personale, pe care le amânați cu nonșalanță.

TAURUL (21.04-20.05). În general sunteți un om care, pus în fața unor situații inedite știe să ia decizii fără a sta prea mult pe gânduri. De această dată, însă, va trebui să vă gândiți în prealabil la consecințele care pot decurge din atitudinea și măsurile pe care sunteți tentat să le adoptați.

GEMENII (21.05-20.06). Vă merge bine mai ales datorită faptului că sunteți urmărit de șansă. Dar dacă veți continua să dați dovadă de superficialitate nu va trece mult până când vor apărea și primele neîmpliniri sau eșecuri.

RACUL (21.06-22.07). La locul de muncă nu întâmpinați dificultăți prea mari în rezolvarea sarcinilor atribuite, dar nu trebuie să vă mulțumiți doar cu aducerea acestora la bun sfârșit și atât.

LEUL (23.07-22.08). Este necesar să aveți curajul de a vă asuma responsabilități. Atât șeful cât și colegii așteaptă de la dvs. mai multă implicare și inițiativă, mai ales că dispuneți de suficiente resurse în acest sens, lucru demonstrat nu de puține ori.

FECIOARA (23.08-22.09). În mod surprinzător, lucrurile evoluează foarte bine atât la serviciu, cât și acasă și în relațiile cu cei apropați.

BALANȚA (23.09-22.10). Vă rezolvați corect, însă formal, problemele profesionale, dovedind inițiative inedite, dar destul de rar. Întrucât știți ce așteaptă cei din preajmă de la dvs. le menajați nervii menținându-vă în perimetrul replicilor „cuminți".

SCORPIONUL (23.10-21.11). Există riscul, ca într-un moment de bună dispoziție, să promiteți mai mult decât puteți face.

SĂGETĂTORUL (22.11-21.12). Ocupați-vă de rezolvarea activităților rentabile din punct de vedere financiar și aceasta după stabilirea unei liste de priorități.

CAPRICORNUL (22.12-19.01). Speculațiile nu sunt recomandate în această zi, deoarece acestea vă vor ține într-o stare de tensiune. Este greu de crezut că activitățile pe cont propriu vor conduce la rezultate superioare celor desfășurate în echipă.

VĂRSĂTORUL (20.01-19.02). Aveți parte de o zi nu prea bună. Perioada nefastă se datorează în egală măsură suprapunerii nefericite a unor probleme personale și profesionale, dar și a unei inerții apărute în luarea unei decizii corecte.

PEȘTII (20.02-20.03). Evenimentele care vor avea loc în această zi nu vor fi în măsură să vă satisfacă pe deplin, dar acest lucru nu trebuie să constituie un motiv de nemulțumire - altora le va merge mai rău decât dvs.

MOCHETA
Arad, Piața Gării
Telefon 235221
Vinde și montează mochetă la prețuri cu o reducere de 10-20%

„ADEVĂRUL" VĂ ASCULTĂ

La telefonul dimineții, 280944, între orele 9,00-12,00

● **Mentalitate.** Dl. Bătălan Aurel este abonat la Romtelecom, cu numărul 252868. „Deși am plătit factura telefonică pe luna trecută în data de 26 noiembrie, cei de la Romtelecom mi-au făcut o surpriză neplăcută luni, 13 decembrie, când mi-au luat tonul. Marți, după ce am fost să reclam, au restabilit legătura, oficianta făcând și o notă în acest sens. Vreau să întreb - asta e mentalitatea dânșilor, să-mi taie telefonul după aproape trei săptămâni de la plată?"

● **Beznă.** Ladislau F., reclamă în numele mai multor vecini defecțiunile din iluminatul public în zona Făt Frumos. Ing. Daniel Buda, din cadrul Sucursalei Distribuirea Energiei Electrice Arad, vă informează că problema a fost înregistrată și va fi rezolvată cât mai curând posibil.

● **S-au găsit acte** - pe numele Albert Daniel. Pot fi recuperate sunând la tel. 288821, la orice oră.

● **Mulțumiri...** de la organizatorii balului „MATURAND" la Grupul Școlar Industrial „Csiky Gergely" pentru cei care au sponsorizat - Leonardo, Eldo, B.D.R., Moț Angelica - notar public.

Redactor de serviciu, ADRIAN IOSIF

La telefonul după-amiezii, 280003, între orele 15,00-18,00

☎ **Persoanele** care doresc să ajute familiile nevoiașe despre care s-a scris în articolul „Pâinea noastră cea de toate zilele" din ziarul „Adevărul" de miercuri, 15 noiembrie, sunt rugate să sune la telefon 279980.

☎ **Pensionarul Iosif Tămaș**, din Arad, Aleea Hipocrat nr. 2: „Sunt foarte dezamăgit. Astăzi (ieri - n. n.) am primit pensia și am constatat că a fost indexată tot cu 2,3%, cu toate că s-a promis că pentru luna asta indexarea va fi mai mare. Dacă și celelalte promisiuni ale lui Athanasiu vor fi respectate tot așa...".

Redactor de serviciu, G. K.

La zece ani de la Revoluție

EXPOZIȚIE DE FOTOGRAFII DOCUMENTARE

Inspectoratul pentru cultură al județului Arad, împreună cu Fotoclubul Arad și Uniunea Sârbilor - Filiala Arad, organizează la Sala Forum expoziția de fotografii documentare (1989-1999), prilejuită de împlinirea a zece ani de la Revoluție. Vernisajul va ava loc vineri, 17 decembrie a. c., la ora 16.

AU PLECAT DINTRE NOI

✝ Blidar Florea (1930); Burlacu Ion (1922); Lauruc Nicolai (1953); Lipitor Ioan (1999); Ciobotaru Iancu (1930); Micula Elisaveta (1925).

ACTUALITATEA CULTURALĂ

TEATRE

◆ Teatrul de Stat Arad prezintă sâmbătă, ora 18, spectacolul **„Noaptea încurcăturilor"** de Oliver Goldsmith, iar duminică, de la ora 19,00, spectacolul **„Capcana"** de Robert Thomas.

◆ Teatrul de Marionete Arad prezintă duminică, 19 decembrie, ora 11,00, un spectacol-surpriză.

CONCERT

Filarmonica de Stat Arad, stagiunea 1999-2000, prezintă azi, 17 decembrie 1999, ora 19,00, la Sala Palatului Cultural, concert simfonic. Dirijor Gerardo Garofalo; Solistă Adriana Bera.

În program: G. Rossini - Uvertura la opera „Wilhelm Tell"; Edward Grieg: Concert pentru pian și orchestră în La Minor; A. Dvořak - Simfonia a IX-a „Din Lumea Nouă"

CONCERT DE COLINDE

Episcopia Ortodoxă Română a Aradului și Hunedoarei și Filarmonica de Stat Arad prezintă azi, 17 decembrie 1999, ora 18,00, la Sala Palatului Cultural un Concert de colinde susținut de Corul bărbătesc și Corul mixt al Facultății de Teologie Ortodoxă Arad.

Dirijor: lector univ. Mircea Buta. Prezintă: P. S. Părinte Episcop Dr. Timotei Seviciu

În program lucrări de: Teofil Coste, Filaret Vedeanu, Marius Cuteanu, C-tin Drăgușin, G. Popescu, pr. Ioan Șerb, E. Moldoveanu, Ioan Brie

CINEMATOGRAFE

Dacia: Apocalipsa - End of the days (SUA) 9,30; 11,45; 14; 16,30; 19

Mureșul: Tarzan (SUA) 10; 12; 14; 16; 18

Arta: Legionarul (SUA) 15; 17; 19

Sala mică: Dincolo de nisipuri (ROM) 15,30; 18

Progresul - 19.XII - Star Wars I (SUA) ora 17.

Astăzi, la Liceul Economic SPECTACOL DE COLINDE

Astăzi începând cu ora 11,00, va avea loc, la Grupul Școlar Economic, un spectacol de colinde susținut de elevii din cadrul liceului. Sub directa îndrumare a profesoarelor **Smaranda Szatmari** și **Livia Ugron** grupul de elevi va colinda în ajunul Crăciunului în fața Primăriei și la concertul din incinta Strandului Neptun. Asta după un periplu pe la instituțiile importante din Arad. Tinerii „economiști" vor interpreta colinde tradiționale în limbile română, engleză și germană. Doamna profesoară de engleză Szatmari a ținut să le remarce pe elevele care s-au implicat cel mai mult în organizare: Linda Mândru, Ramona Bălău și Angela Mihăieș.

B. O.

UTILITARE

PIEȚE, TÂRGURI

Astăzi este zi de piață la Ineu, Lipova, Covăsînț, Mișca, Moneasa, Șepreuș, Șimand, Vladimirescu. Tot astăzi se organizează târguri săptămânale la Felnac, Lipova, Pâncota, Hălmagiu și Moneasa, iar duminică, la Sântana și Vinga.

FARMACII DE SERVICIU

În noaptea de vineri spre sâmbătă este de serviciu, cu program non-stop, farmacia **„IVONA"**, din Calea Aurel Vlaicu, bl. 6 ABC, telefon 094.359026.

Farmacia **„Sinapis"**, Bd. Revoluției nr. 88, lângă Noul Stil, telefon 282369 și **„Noua Farmacie"**, strada Andrei Șaguna nr. 15, telefon **948**, sunt de serviciu cu program non-stop.

CONTINENTAL-ASTORIA - O CUPĂ DE ȘAMPANIE PENTRU UN AN MAI BUN

Miercuri seara, la restaurantul Astoria, lanțul hotelier Continental, care cuprinde zece complexe hoteliere de două, trei și patru stele, printre care și hotelul Continental-Astoria Arad, a organizat un cocktail de Crăciun. Într-o organizare de excepție și în jurul meselor pline cu specialități culinare, preparate de maeștri bucătari ai cunoscutului restaurant arădean, conducerea importantului lanț hotelier din România a dorit ca, împreună cu principalii colaboratori, cu personalitățile arădene și reprezentanții presei, să ciocnească o simbolică cupă cu șampanie cu speranța într-un an mai bun, mai prosper.

M.C.

Luni, la Teatrul de Stat

Lansarea volumului monografic „Loteria Națională din România"

„Loteria Română" Sucursala județeană Arad vă invită să participați la festivitatea de lansare a volumului monografic „Loteria Națională din România" o istorie ilustrată, editată de autori cu renume, având coordonator în persoana distinsului profesor academician Valeriu Râpeanu, prieten al Aradului.

Lansarea va avea loc în data de 20 decembrie, orele 11,00 în sala mică a Teatrului de Stat din Arad.

SPONSORIZARE PENTRU MOȘ CRĂCIUN

În urma apariției articolului **„Moș Crăciun din Revetiș cere ajutor"**, S.C. „Interglob Sch." S.R.L. din Arad a oferit o sponsorizare de un milion de lei. Cea care l-a ajutat pe Moșul să cumpere cadouri din acești bani și să le transporte la Revetiș a fost învățătoarea Rodica Tabuia, directoarea Școlii cu Clasele I-IV din localitate.

Astfel, la sfârșitul serbării prilejuite de sărbătoarea Crăciunului (care va avea loc duminică), toți cei 45 de copii școlari și preșcolari din Revetiș vor primi câte un pachețel cu dulciuri, fructe și rechizite.

„În numele copiilor și al școlii din Revetiș, vreau să mulțumesc în primul rând redacției «Adevărul» pentru că a făcut cunoscut strigătul de ajutor al lui Moș Crăciun și, de asemenea, mulțumiri firmei care a auzit glasul bunicuței necăjite" - a precizat înv. Rodica Tabuia.

D. DUȚU

Oameni de afaceri premiați de ziariști

Camera de Comerț, Industrie și Agricultură a Județului Arad organizează în premieră astăzi, de la ora 18, la Restaurantul „Central" **Balul de Crăciun**. La acest eveniment vor fi prezenți oameni de afaceri și reprezentanți ai instituțiilor publice locale. Mass-media locală va oferi diplome pentru cel mai cooperant director în relația cu presa și cel mai bun colaborator în publicitate.

D.D.

În anul 1991
SATLINE
vă oferea televiziunea prin cablu, o *fereastră* deschisă spre lume.
Acum vă oferim și ...
FEREASTRA
Profile
TROCAL Germania
Producem și montăm uși și ferestre din PVC armat cu geam termopan
Tel-fax 25 14 61; 094 50 72 11
Arad B-dul I. Maniu bl. 26 ap. 1
În curând SHOWROOM - P-ța M. Viteazu bl. M7

ALIANȚA ANTI SUICID
MÂNĂ DE AJUTOR
LINIA VIEȚII
057/214214
între orele 20,00-08,00
Vă ascultă, vă înțelege și vă ajută

Echipa de serviciu
IOAN TULEU - secretar de redacție.
Bianca Felea, Adela Homorâceanu, Dina Rujan, Ramona Vidulescu - tehnoredactare computerizată.
Ioana Frățilă, Doina Jurcă, Flavius Năstăsache, Aurica Telcian - corectură.

CURSUL VALUTAR*

- VALORI ÎNREGISTRATE IERI, 16 DECEMBRIE 1999

Denumirea valutei	BNR	BCR		BRD		Banca Transilvania		Banca Agricolă		BIR		Bursa neagră	
		C	V	C	V	C	V	C	V	C	V	C	V
Dolar	17940	17900	17950	17800	18050	17800	18100	17800	18080	17880	18200	17800	17950
Marca germană	9306	9220	9246	9077	9301	9100	9250	9050	9300	9120	9320	9150	9300

PREȚUL AURULUI

BANCA NAȚIONALĂ. Pentru gramul de aur de 24K: prețul cu ridicata - 161.206 lei/g, iar prețul de achiziție - 145.085 lei/g. Prețuri valabile ieri. **PIAȚA NEAGRĂ - Aur 14 K** cumpărare: 80.000 lei/g, vânzare: 95.000 lei/g. **Aur 18 K** cumpărare: 110.000 lei/g, vânzare 125.000 lei/g.

SUPER-TRAGEREA PREMIILOR DE FIDELITATE

Talon de participare

Numele .....

Prenumele .....

Adresa .....

.....

● La concurs pot participa (cu un număr nelimitat de taloane) atât abonații cât și cititorii care cumpără ziarul de la chioșcuri.

● Decupați talonul, aduceți-l vineri, 17 decembrie, ora 18, pe platoul din fața Primăriei Arad și introduceți-l în urna special amenajată.

UN MARE NUMĂR DE PREMII-SURPRIZĂ VĂ AȘTEAPTĂ

BILANȚ NEGRU PENTRU ÎNVĂȚĂMÂNTUL ROMÂNESC

Recent a avut loc o conferință de presă organizată de către Sindicatul Democratic din Învățământ. Principalele „date" ale conferinței de presă au fost „furnizate" de către liderul sindicatului arădean, Marius Göndor. ❖ În opinia dânsului, 1999 a fost cel mai negru an din istoria postdecembristă (dec. 1989 - dec. 1999). ❖ Asta și pentru că Ministerului Educației Naționale i-a fost alocat cel mai mic buget... și pentru că nu s-a acordat acel infim 4% din P.I.B.... ❖ Deși se dorea acordarea salariilor dascălilor până la Crăciun, nu se va întâmpla deloc așa... ❖ Nu mai poate fi vorba de salariul al XIII-lea promis printr-un protocol anul trecut și anulat imediat printr-o Ordonanță Guvernamentală care prevedea ca bugetarii să nu mai primească această chenzină suplimentară. ❖ Deși cheltuielile de salarizare pe decembrie se ridică la 300 de miliarde, guvernul a deblocat doar 128, restul de 172 se vor primi anul viitor?!? ❖ În 14 decembrie și S.L.I.-ul a început pichetarea Guvernului dar acest lucru a fost suspendat datorită crizei guvernamentale. „Doar nu era să pichetăm în doi prim-miniștrii!", ne spunea dl. Göndor... ❖ Salariul de referință al unui profesor este „astronomic". El se „ridică" la ametitoarea sumă de 660.000 lei. Asta în timp ce salariul minim net pe economie este de 1.470.000 lei. Câți dintre bugetari beneficiază de această minimă sumă este deja altă discuție...

O. BULZAN

DEMONSTRAȚIE DE FORȚĂ A POLIȚIȘTILOR ARĂDENI

Ieri, în sala de antrenament a I.J.P. Arad, Detașamentul de intervenție rapidă a polițiștilor arădeni a efectuat o demonstrație de forță.

Echipați în negru, cu cagule pe față (în costum ninja) polițiștii și-au arătat măiestria. După ce au prezentat câteva exerciții de bază din artele marțiale, luptătorii au trecut la demonstrarea metodelor specifice de anihilare a infractorilor.

„Așa după cum s-a putut vedea, ofițerii sunt foarte bine pregătiți. Din fericire, nu a fost nevoie de intervenția lor. Oricum, acolo unde apar cazuri limită, ei sunt gata oricând să intervină", ne-a declarat d-na cpt. Floare Dan, purtătoarea de cuvânt a I.J.P. Arad.

N. OPREAN
Foto: **ȘT. MATYAȘ**

Oboseala la volan

O persoană și-a pierdut viața iar alta a fost rănită

Miercuri dimineața pe raza localității Șimand s-a petrecut un grav accident de circulație. În timp ce cetățeanul grec **Ntoulas Sotirios**, 47 ani, conducea autocamionul Volvo NEA-3337, datorită oboselii a adormit la volan. Autoturismul a părăsit carosabilul și s-a izbit frontal de un copac. În urma impactului a decedat **Ditsas Stellios**, 42 ani, cu domiciliul în Grecia, pasager în autocamion și a fost accidentat conducătorul auto.

D. L

Aflăm de la Inspecția Sanitară de Stat Arad

ATENȚIE! HEPATITA DĂ TÂRCOALE PRIN ȘCOLI ȘI GRĂDINIȚE!

Parcă-i un făcut la noi: nu poate veni o sărbătoare mai acătării, precum Sfântul Crăciun, pentru ca bucuria ei să nu fie umbrită de evenimente mai puțin dorite. Asta pe de-o parte. Pe de alta, se pare că nu aveam destule necazuri și că mai aveam nevoie de încă unul, vizând, de această dată, viața și sănătatea copiilor noștri de vârstă preșcolară și școlară, respectiv: **„CREȘTEREA INCIDENȚEI HEPATITEI ACUTE VIRALE..."** în rândul amintiților copii, așa cum se precizează într-un fax transmis, recent, de Inspecția Sanitară de Stat din Ministerul Sănătății. Fax în care se făcea recomandarea inițierii de urgență și de către Inspecția Sanitară de Stat Arad, a unor acțiuni de control specifice, în școli și grădinițe. Ceea ce s-a și făcut!

Dar mai triste sunt adevărurile constatate și asupra cărora vom insista. Mai întâi reținem faptul că au fost controlate peste 40 de unități școlare din județ, principalele constatări vizând: **inexistența surselor de apă cu jet ascendent**; latrine murdare și nedezinfectate; **lipsa substanțelor dezinfectante**; existența unui microclimat necorespunzător - **și în primul rând lipsa încălzirii** - în sălile de clasă; **neasigurarea unui iluminat artificial corespunzător și suficient în clase**; rezervoarele de apă cu robinet erau neîntreținute în perfectă stare igienico-sanitară.

Toate aceste neajunsuri constatate (și sancționate cu amenzi!) îndeosebi **la Școlile generale din Zimandu Nou, Mândruloc, Zăbrani, Peregu Mare, Peregu Mic, Căpâlnaș, Vinga, Liceul Teologic Penticostal Arad, Liceul Teoretic German Arad, Școala generală nr. 7 Sânicolaul Mic și altele**, coroborate cu nerespectarea - de-a dreptul iresponsabilă în unele familii! - a regulilor elementare de igienă în rândul copiilor și al adulților, nu sunt altceva decât factori favorizanți pentru apariția cazurilor de hepatită acută virală. E adevărat că, deocamdată, **cazurile de îmbolnăvire apărute sunt doar izolate**, dar faptul în sine trebuie să constituie un serios motiv de alarmă, căci... „de la a da târcoale" și până la „a bântui" - în cazul unor îmbolnăviri contagioase cum este și hepatita acută virală - **nu e decât un pas**. Tocmai de aceea, familiile cu copii de vârstă școlară și preșcolară, conducerile școlilor, inspectoratul școlar au obligația, nu numai morală, de a întreprinde măsuri care să prevină, să împiedice ca acel „pas" să fie făcut!

CONSTANTIN SIMION

CONNEX, singurul serviciu GSM care oferă service rapid şi eficient

Când telefonul nu mai merge, merge CONNEX SERVICE la el!

Dacă ţi s-a defectat telefonul mobil, sună la 01/302-2222* sau la *222* şi cheamă salvarea pentru telefoane. Telefonul** va fi preluat de acasă sau de la birou.

Specialiştii noştri, pregătiţi să-l trateze în regim de urgenţă, îl vor face bine în cel mai scurt timp. Iar tu îl vei primi înapoi în stare perfectă. Simplu, sigur şi fără costuri de transport. Numai prin CONNEX SERVICE!

Service de calitate, garantat de CONNEX.

* apeluri gratuite de la telefon mobil CONNEX
** lista modelelor de telefoane pe care le reparăm cuprinde peste 90% din telefoanele vândute de CONNEX

CONNEX
Viitorul Sună Bine

MUGUR ISĂRESCU A FOST DESEMNAT ÎN FUNCȚIA DE PRIM-MINISTRU

Președintele Emil Constantinescu a anunțat, joi seara, că l-a desemnat pe guvernatorul BNR Mugur Isărescu în funcția de premier al României.

Președintele țării a precizat că a obținut sprijinul pentru această desemnare în urma unor negocieri "foarte intense și uneori foarte dificile" cu partidele din coaliție și cu unele formațiuni din Opoziție.

Pînă luni, Parlamentul va avea la dispoziție lista completă a noului Guvern și programul de guvernare, astfel încît noii miniștri să fie audiați în cursul zilei de luni la comisiile de specialitate, iar Parlamentul să se pronunțe prin vot în primele zile ale săptămînii viitoare, a mai spus președintele.

„Criza s-a încheiat", declară Emil Constantinescu

Președintele Constantinescu a precizat că Isărescu este un bun negociator, cunoscut și respectat în țară și în străinătate. Isărescu este "un prim-ministru care nu face parte dintr-un partid politic și care nu urmărește să cîștige voturi", a adăugat președintele Emil Constantinescu.

Șeful statului a declarat că "perioada de criză" travesată începînd de luni a fost determinată de "refuzul primului-ministru Radu Vasile de a demisiona". "Acum s-a încheiat", a afirmat președintele României.

Constantinescu a spus că este "impresionat de faptul că sindicatele care erau angajate în conflicte de muncă au înțeles seriozitatea momentului".

Modificări în structura Executivului

Președintele Emil Constantinescu a declarat, joi, cu ocazia desemnării noului premier, că în viitoarea formulă a guvernului va fi înființat un Minister al Funcției Publice care va cuprinde actualul Departament al Administrației Publice Locale și Agenția Funcționarului Public, care să aplice coerent legile în domeniul administrației locale și să răspundă nevoilor cetățeanului.

Șeful statului a arătat că a propus și includerea Departamentului de Integrare Europeană în Ministerul Afacerilor Externe pentru a evita "paralelismul" între aceste două instituții. El a precizat că a avansat aceste propuneri pentru a răspunde mai bine exigențelor Uniunii Europene.

Șeful statului a afirmat că viitorul premier va fi ajutat de miniștri de stat, care vor coordona activitatea ministerelor, un rol important avînd cel care va conduce Consiliul Economic, avînd în subordine ministerele economice. Constantinescu a spus că miniștrii de stat vor fi reprezentanți ai partidelor coaliției, arătînd că "nu este suficient" doar ca primul-ministru să conducă cu eficiență activitatea guvernului, ci și partidele coaliției să contribuie la acest lucru.

El a spus că nu s-au operat alte modificări în structura guvernului pentru că, dacă ar fi continuat negocierile pe această temă, s-ar fi ajuns la "instabilitate guvernamentală".

Constantinescu a mulțumit în special partidelor din CDR, PNTCD și PNL, pentru că au înțeles că obiectivul principal este formarea unui nou guvern, deși consultările au fost dificile.

Șeful statului a mai arătat că viitorul guvern trebuie să fie "puternic" și "stabil", iar partidele coaliției să-și asume responsabilitatea guvernării.

BIOGRAFIA LUI MUGUR ISĂRESCU

Constantin Mugur Isărescu s-a născut la 1 august 1949, în București.

În 1971 a absolvit Academia de Studii Economice din București și este doctor în economie. Pînă în februarie 1990 a fost cercetător la Institutul de Economie Mondială, după care, pînă în luna septembrie a aceluiași an, a deținut postul de secretar II la Ambasada României din SUA.

În data de 4 septembrie 1990 este numit în Consiliul de Administrație al BNR, Guvernator al BNR și președinte al Consiliul de Administrație, funcție în care a fost reconfirmat la 31 iulie 1991.

În temeiul HG 34/februarie 1997, în calitatea sa de Guvernator al BNR, este desemnat și Guvernator pentru România în Consiliul Guvernatorilor Fondului Monetar Internațional.

În mai 1998, a fost ales vicepreședinte al Clubului guvernatorilor băncilor centrale din zona Balcani, zona Mării Negre și Asia Centrală. În septembrie 1998, alături de Daniel Dăianu devine membru de onoare al Clubului dealer - ilor de pe piețele valutară și monetară din România - Forex Club, iar la 16 decembrie 1998, Isărescu obține un nou mandat de guvernator al BNR, în urma votului acordat de Parlament asupra noului Consiliu de Administrație al băncii.

Anul acesta, la data de 17 noiembrie 1999, Mugur Isărescu a fost reales în funcția de președinte al Asociației Române a Clubului de la Roma.

Isărescu este căsătorit și are doi copii, Cosmin și Lăcrămioara.

Radu Vasile redevine membru în BCCC al PNȚCD

Președintele PNTCD, Ion Diaconescu, a precizat, joi, că, prin decizia de ridicare parțială a sancțiunii împotriva lui Radu Vasile, acesta este membru în BCCC și are dreptul de a candida pentru funcții de conducere în partid.

Practic, prin decizia luată joi, Radu Vasile revine la situația în care se afla înainte de a fi sancționat: era membru în BCCC, dar fusese suspendat din funcția de secretar general.

Vicepreședintele Nicolae Ionescu Galbeni a afirmat că Ion Diaconescu a adoptat unilateral decizia de suspendare a sancțiunilor împotriva lui Vasile, decizie pe care, ulterior, le-a anunțat-o membrilor Biroului de Conducere, Coordonare și Control. De fapt, ca urmare a hotărîrii luate în privința lui Radu Vasile, Galbeni a demisionat din BCCC.

Ion Iliescu: Numirea lui Mugur Isărescu în funcția de premier este o formulă valabilă dar nu suficientă

Liderul PDSR Ion Iliescu a declarat, joi seara, după ce președintele Emil Constantinescu a anunțat oficial desemnarea lui Mugur Isărescu în funcția de prim-ministru, că numirea guvernatorului BNR în acest post este o formulă valabilă, dar nu suficientă. "Un guvern bazat pe algoritm nu reprezintă o garanție", a afirmat Iliescu. El a reafirmat faptul că PDSR se va întoarce în Parlament după ce președintele Constantinescu își va retrage cele două decrete prezidențiale privind revocarea lui Radu Vasile, respectiv numirea lui Alexandru Athanasiu în funcția de premier interimar, pe care liderul principalului partid de opoziție le consideră neconstituționale. Iliescu a apreciat că, prin demisia lui Radu Vasile, se deschide doar calea pentru intrarea în legalitate, următorul pas fiind acela al retragerii celor două decrete emise de șeful statului.

BEN ELECTRONIC

36 RATE AVANS ZERO

Produsele se fac în magazin iar produsele se primesc PE LOC
Cine mai mică dobîndă calculată la soldurile rămase rezultă o dobîndă redusă de NUMAI 2,57% LUNAR

EXEMPLU DE CALCUL pentru 1.000.000 lei/ 1an

	Rata	Dobinda
1.	83.333+	47.500=130.833
2.	83.333+	43.541=126.874
3.	83.333+	39.583=122.916
4.	83.333+	35.625=118.958
5.	83.333+	31.666=114.999
6.	83.333+	27.708=111.041
7.	83.333+	23.750=107.083
8.	83.333+	19.791=103.124
9.	83.333+	15.833= 99.166
10.	83.333+	11.875= 95.208
11.	83.333+	7.916= 91.249
12.	83.337+	3.958= 87.295
	1.000.000+	308.746=1.308.746

Astfel pentru 1.000.000 se achita dobinda de numai 308.746 lei

Produse electronice si electrocasnice de cea mai inalta calitate:

TELEVIZOARE
RADIOCASETOFOANE
COMBINE MUZICALE
MASINI DE SPALAT
COMBINE FRIGORIFICE
CUPTOARE CU MICROUNDE
CENTRALE TERMICE 23-27 KW
FRIGIDERE
CONGELATOARE
ASPIRATOARE
ARAGAZE
FRITEUZE
MIXERE
HOTE

* GARANTAM !CELE MAI MICI PRETURI

ARAD P-TA CAIUS IACOB BL.R2/STUL CAMINUL) TEL.270402
DEVA -STR.V.ALECSANDRI NR.9 TEL. 054/234.392, 054/216.614
CARANSEBES -STR. SESUL ROSU NR. 1 TEL.055/229.388
LUGOJ -STR.20 DECEMBRIE NR 3 BIS TEL.056/350.912
HUNEDOARA -STR.LIBERTATII NR.10 PARTER TEL.054/712.765
TIMISOARA COMPLEX KAPPA STR. IALOMITA NR.66 TEL.056/283.628 INT.101
CALEA DOROBANTI NR.7 TEL.093.218.571

PARTENERUL DUMNEAVOASTRĂ DE DRUM

AUTO MDA

ARAD - Calea Timișorii nr. 50, tel. 057/286283; 286085; fax 057/278757
Modem 057/287136; e-mail auto mda@arad.ro
- Calea Radnei nr. 203, tel. 057/219050; modem 057/219049

CAUȚI...
PRODUSELE PENTRU SEZONUL RECE ?

BOSCH
PRESTOLITE
- acumulatori

TECNOCAR
MAHLE
filtre - de combustibil
- de ulei

ICAT
N.G.K.
- bujii incandescente

BUGATTI
- pompe de apă

WINN"S
- antigel
- spray pornire
- spray dezgheț

BRIDGESTONE
SAVA
- anvelope

VERNET
MOTORAD
- termocuple
- termostate

I.C.R.A.
- bendix
- perii electromotor
- relee bujii incandescente

ERLAU
OTTINGER
- lanțuri auto

PUR ȘI SIMPLU TOT CE-ȚI DOREȘTI

Amortizoarele SACHS, nu numai pentru o călătorie confortabilă, ci mai ales pentru una sigură

TESTER AMORTIZOARE SACHS

● Testați-vă amortizoarele acum folosind tehnologia avansată oferită de firma SACHS. Noi vă vom arăta - NEGRU PE ALB - starea acestora.

TESTAREA ȘI MONTAREA AMORTIZOARELOR SACHS CUMPĂRATE DE LA AUTO M.D.A. se face în mod GRATUIT pe testerul montat la STATION CAR SERVICE str. Ștefan cel Mare nr. 26; tel. 287666

POLITICIENI ARĂDENI - DESPRE CRIZA ACTUALĂ

Avram Crăciun - președinte PDSR Arad

Din punctul nostru de vedere, soluția cu un tehnocrat prim-ministru este una de a ieși din criza internă a Coaliției. Dar nu este una de a scoate țara din criză. Nu oamenii lor sunt de condamnat, ci programul de guvernare. Moral, miniștrii demisionari nu mai au ce căuta în viitorul guvern.

Mihai Calimente - președinte PNȚCD Arad

Ceea ce se întâmplă acum este practic o victorie a unui grup restrâns din PNȚCD asupra partidului în sine. Acest grup a reușit să dea jos un premier țărănist care repurtase succese importante în activitate și să aducă la cârma țării un tehnocrat pe care ca „meseriaș" îl respectăm dar care pentru partid reprezintă o înfrângere.

Gheorghe Seculici - președinte PD Arad

Consider că este o variantă care să găsească o rezolvare a situației actuale, soluția a fost găsită, în urma discuțiilor purtate în Coaliție și nu ne rămâne decât să vedem dacă și acum va funcționa. Eu am încredere că Mugur Isărescu, va găsi rezolvare la multe dintre problemele care nu și-au găsit rezolvare până acum.

A consemnat
ȘERBAN POPESCU
Foto: **ȘTEFAN MATYAȘ**

În preajma sărbătorilor
PNR PRIMEȘTE CU ... JALBA!

Începând de marți, liderii PNR-ului local vor avea program de audiențe la sediu. Vot fi primite orice fel de sesizări și reclamații, indiferent de natura lor, susceptibile de a putea fi rezolvate de către președintele Teodor Mara (jurist), vicepreședintele Marius Ioniță (avocat) sau alți membri ai Biroului Județean. De marți până vineri, programul de audiențe este între orele 16-18, iar sâmbăta de la 10 la 12.

● Începând de luni, PNR-ul va desfășura un program de deplasări la bisericile din Arad și din alte localități ale județului, în scopuri caritabile. Bisericile vor primi ajutoare constând în alimente de bază, pentru a le distribui familiilor nevoiașe. Deocamdată sunt vizate bisericile din Turnu (duminică), Micalaca (luni), Bata (marți) și Catedrala Ortodoxă de la Podgoria (miercuri).

● Luni, la ora 18, la discoteca „Corleone", PNR organizează un spectacol intitulat „Bucurii de Ajun". ● Pe lângă aceste amănunte, la conferința de presă de ieri, PNR-ul ne-a oferit și alte „bucurii": pe plan economic, județul Arad a înregistrat o scădere catastrofală la aproape toți indicatorii. În schimb, au crescut șomajul, inflația, prețurile etc. Prim-vicepreședintele Constantin Buzatu i-a „bombardat" pe ziariști cu date oficiale de natură să-ți facă „părul măciucă". ● Totuși, președintele Teodor Mara a întrezărit și o rază de speranță în ceea ce privește viitorul României: momentul Helsinki, care prin coagularea tuturor forțelor poate fi exploatat.

S. TODOCA

UFD ARAD INTRĂ ÎN VACANȚĂ

În cadrul conferinței de presă desfășurată ieri, UFD Arad a anunțat că va intra în „vacanță" până după sărbătorile de iarnă.

Noul președinte de la municipiu, Radu Onea, ne-a prezentat structura organizației: vicepreședinți Radu Popa și Marian Ghisiță; secretar, Cristian Popescu.

În ceea ce privește actuala criză guvernamentală, „UFD-ul este deschis oricărui dialog. Deocamdată, asistăm ca spectatori la acest bâlci politic și sperăm că se va intra cât mai repede în legalitate." În opinia UFD, „miza actualei crize guvernamentale este cât se poate de ușor de anticipat: cine va organiza și va gestiona viitoarele alegeri?"

D. S.

EROI AU FOST, EROI SUNT ÎNCĂ...

(Urmare din pagina 1)

Mai mult, în anii din urmă, tot felul de analiști apăruți peste noapte încearcă să convingă că **în decembrie 1989 n-ar fi fost vorba de o revoluție, ci pur și simplu de o lovitură de stat la care românii au marșat inconștient.** Culmea, un revoluționar timișorean merge mai departe socotind că însăși evenimentele de la Timișoara au fost tot un fel de lovitură de stat pusă la cale de nu se știe (încă!) cine, ieșirea în stradă a zeci de mii de locuitori ai Timișoarei datorându-se, conform logicii strâmbe de mai sus - unor „manevre" aparținând iarăși cum se știe sau nu se spune cui. În fine, tot la o recentă emisiune televizată fostul director al Serviciului Român de Informații, Virgil Măgureanu, lăsa să se înțeleagă foarte străveziu că, de fapt, totul, începând cu agitația maselor și terminând cu alungarea lui Ceaușescu, ar fi opera unor servicii secrete străine.

Evident că este greu de dat un răspuns sigur și nu știu dacă există astăzi cineva în România care să posede acest răspuns. Nu încape îndoială că la reușita evenimentelor din decembrie '89 un rol de seamă a revenit și contextului politic internațional favorabil și cu deosebire scăpării din mână a frâielor fostului URSS de către Mihail Gorbaciov, care s-a jucat cu „focul" fără a prevedea că se va arde în final atât el cât și imperiul pe care-l stăpânea. De asemenea, probabil că și serviciile secrete străine or fi avut niscaiva rol, dar cam atât! **Pentru că nimeni nu mă va putea convinge** - și bănuiesc că asemenea subsemnatului gândesc 9 români din 10 - **că ieșirea în stradă, în Arad, în dimineața zilei de 21 decembrie 1989, a zeci și zeci de mii de români de toate vârstele și de toate profesiile s-ar datora mișculațiilor nu știu căror servicii secrete străine - sau „agenturililor" cum le numea răposatul N. Ceaușescu - și nu curajului și hotărârii proprii de a nu mai accepta viața de până atunci!**

Repet: poate că la București și-or fi băgat coada, în special în chestia cu teroriștii și unele servicii secrete, dar a generaliza o asemenea idee și **a pune mișcarea arădenilor din decembrie '89 - ca și a altor milioane de români din zeci de orașe ale țării - pe seama sforilor trase de nu știu ce spioni străini, mi se pare nu numai o mare prostie, ci și o mare diversiune.** O diversiune menită să reducă și să estompeze rolul fundamental al oamenilor simpli și îndeosebi al tinerilor a căror revoltă și curaj au dus atât la izbucnirea Revoluției cât și la victoria ei.

Or fi serviciile secrete cum or fi, dar un lucru rămâne cert: fără îndârjirea și fermitatea acelor oameni, adevărați eroi din decembrie 1989, mare brânză nu s-ar fi petrecut în România! Cel mult, o înlocuire la vârful puterii, deși și aceasta este o ipoteză foarte puțin probabilă având în vedere sistemul dictatorial foarte bine pus la punct. De unde și concluzia că singura tactică în măsură să aducă victoria, a fost cea din decembrie '89, unde, repetăm fie că place, fie că nu place, rolul milioanelor de români a fost determinant.

Păcat însă că de acest lucru ne aducem aminte atât de rar.

Ieri, într-o şedinţă extraordinară a C. L. M. Arad

CONSILIERII S-AU ÎNTREBAT, APROAPE O ORĂ, DACĂ 12-11 ESTE SAU NU MAJORITATE

Ieri, consilierii municipali au reluat discuţiile cu privire la mandatarea unui reprezentant al CLM Arad pentru convocarea AGA şi semnarea contractului cu administratorul selecţionat la ARTERM. După cum ştiţi deja din coloanele ziarului nostru, o astfel de hotărâre a fost adoptată în urmă cu aproximativ o săptămână. Cu 11 voturi pentru şi 9 împotrivă. Doar că executivul a considerat că ea nu a întrunit majoritatea voturilor. Pentru că în sală, de fapt, se aflau 22 de consilieri! Nu are rost să insistăm acum şi aici asupra acestei probleme. Pentru că, în fapt, la acel moment unii consilieri n-au mai ştiut ce şi cum votează. Iar alţii au „uitat" să ridice mâna!

Dacă e să ne luăm după ce s-a spus în „culise", şedinţa de ieri a fost convocată în speranţa că doară, doară se schimbă raportul de „forţe" şi va putea fi numit administrator la S. C. ARTERM S. A. **Ioan Crişan**, care este membru PNL. Asta, în defavoarea lui **Bobancu Alicescu Cornel**, care în fapt a avut cea mai bună lucrare!

Doar că şi ieri, raportul de forţe, la votarea amendamentului care, practic, îl ducea în fruntea ARTERM-ului pe Bobancu, a fost tot în favoarea amendamentului care respinge soluţia dată de comisia de rezolvare a contestaţiilor. Cu 12 voturi pentru şi 11 împotrivă, Bobancu este cel ales.

Doar că executivul a ajuns să-şi pună întrebarea, motivat de un anume interes, bineînţeles, dacă 12-11 înseamnă, sau nu, majoritate. Râsul piticului! Evident, s-a „uitat" că până acum au fost aprobate zeci de amendamente şi hotărâri cu scorul de 12-11, 13-12, 10-9 ş. a. m. d. Până acum nu s-a sesizat nimeni că nu e jumătate plus unul!

Practic, o astfel de abordare a majorităţii ar fi pus de foarte multe ori CLM-ul în situaţia de a nu putea adopta hotărâri...

Până una-alta, scandalul în jurul concursului de la S. C. ARTERM S. A. pare să fi luat sfârşit... Practic, nu mai există motive ca Bobancu să nu-şi preia scaunul de administrator la societatea amintită!

DANA LASC

IMPOZITELE ŞI TAXELE LOCALE PENTRU MUNICIPIUL ARAD ÎN ANUL 2000 (II)

■ *Taxe pentru eliberarea certificatelor, avizelor şi autorizaţiilor în domeniul construcţiilor*

Certificatele, avizele şi autorizaţiile în domeniul construcţiilor, eliberate contribuabililor, sunt supuse unor taxe diferenţiate în funcţie de valoarea construcţiilor sau a instalaţiilor, de suprafaţa terenurilor şi de natura serviciilor prestate, astfel:

1. Certificatul de urbanism: • până la 150 mp - 22.590 lei; • până la 250 mp - 33.130 lei; • până la 500 mp - 45.180 lei; • până la 750 mp - 55.720 lei; • până la 1000 mp - 67.770 lei; • peste 1000 mp - 79.070 + 110 lei/ mp.

2. Autorizaţia de construire pentru lucrările care se autorizează potrivit Legii: 1% din valoarea autorizată a lucrării, inclusiv a instalaţiilor aferente acesteia. Pentru construcţiile de locuinţe, taxele de autorizare se reduc cu 50%.

3. Autorizarea de foraje şi excavări necesare studiilor geotehnice, ridicărilor topografice, exploatărilor de carieră, balsatierelor, sondelor de gaze şi petrol, precum şi altor exploatări: - pentru fiecare mp: 22.590 lei.

4. Autorizarea construcţiilor provizorii de şantier, necesare execuţiei lucrărilor de bază, dacă nu au fost autorizate odată cu acestea - peste 3% din valoarea autorizată a construcţiilor provizorii.

5. Autorizaţii de construire pentru organizarea de tabere de corturi, căsuţe sau rulote, campinguri: 2% din valoarea autorizată a clădirii sau a construcţiei.

6. Autorizarea construcţiilor pentru lucrări cu caracter provizoriu: chioşcuri, tonete, cabine, spaţii de expunere situate pe căile şi în spaţiile publice, precum şi pentru amplasarea corpurilor şi panourilor de afişaj, a firmelor şi reclamelor: pentru fiecare mp. 45.180 lei.

7. Autorizaţia de desfiinţare, parţială sau totală a construcţiilor şi a amenajărilor se taxează cu 0,1% din valoarea impozabilă a acestora. În cazul desfiinţării parţiale, cuantumul taxei se calculează proporţional cu suprafaţa construită dezafectată.

8. Pentru prelungirea certificatului de urbanism, precum şi a autorizaţiilor, conform prevederilor Legii nr. 50/1991 privind autorizarea executării construcţiilor şi unele măsuri pentru realizarea locuinţelor, taxa care se percepe este de 50% din valoarea taxei iniţiale.

9. Autorizaţiile pentru lucrările de racorduri şi branşamente la reţelele publice de apă, canalizare, gaze, termice, energie electrică şi telefonie: pentru fiecare instalaţie 30.120 lei.

10. Avizul comisiei de urbanism şi amenajare a teritoriului: 180.720 lei.

11. Certificat nomenclatură stradală şi adresă: 30.120 lei.

12. Taxa pentru eliberarea autorizaţiilor de orice fel, cu excepţia celor din domeniul construcţiilor, precum şi viza anuală a acestora:

Autorizaţia de funcţionare pentru activităţi lucrative şi viza anuală a acestora: pentru meseriaşi şi cărăuşi - 30.120 lei; pentru cazane de fabricat rachiu - 75.300 lei; pentru liberi profesionişti - 90.360 lei; pentru mori, prese de ulei şi darace - 150.600 lei; pentru alte activităţi neprevăzute mai sus - 301.200 lei.

Autorizaţii sanitare eliberate contribuabililor: 60.240 lei.

13. Alte lucrări: a) copii heliografice de pe planuri cadastrale sau de pe alte asemenea planuri, deţinute de Consiliul local, de fiecare mp de plan: la scara l:500 - 150.600 lei; la scara l:1000 - 225.900 lei; la scara l:200- 301.200 lei.

b) Eliberarea vizei anuale a autorizaţiilor ce dau dreptul de executat proiecte: 451.800 lei.

Taxele prevăzute la pct. 4 se plătesc înainte de eliberarea certificatelor, avizelor şi autorizaţiilor.

V. TAXA PENTRU FOLOSIREA MIJLOACELOR DE PUBLICITATE, AFIŞAJ ŞI RECLAMĂ:

Contribuabilii care beneficiază de serviciul de reclamă şi publicitate sub diverse forme au obligaţia să încheie contracte în acest sens şi datorează bugetului local al Municipiului Arad o taxă de reclamă şi publicitate de 4,5% din valoarea contractului, exclusiv taxa pe valoarea adăugată aferentă.

Taxa datorată se plăteşte la bugetul Consiliului Local de către cel care efectuează reclama şi publicitatea, lunar, până la data de 10 a lunii următoare, pe toată perioada desfăşurării contractului, începând cu luna în care taxa a devenit exigibilă. Sunt exonerate de plata taxei de reclamă şi publicitate societăţile comerciale care au în derulare contracte de asociere pentru panouri publicitare cu Consiliul Local Arad. Pentru firmele instalate la locul exercitării activităţii, taxa este de 112.950 lei/mp/an.

Din cauza căderilor de zăpadă

Zeci de localităţi din zona Gurahonţ-Hălmagiu şi de pe Valea Mureşului au rămas fără curent electric

Mai multe localităţi din judeţ au rămas, ieri, fără curent electric, din cauza zăpezii căzute în cursul zilei. Reţeaua de electricitate a fost avariată în zona Gurahonţ-Hălmagiu şi pe Valea Mureşului (între Conop şi Săvârşin). Legăturile telefonice din zona Gurahonţ erau inaccesibile.

„Au fost două linii deconectate din cauza depunerii de zăpadă pe conductoare şi care a provocat spargerea izolatorilor. Este vorba de Vârfurile - Gurahonţ şi Vârfurile - Hălmagiu. Aceasta din urmă a fost repusă sub tensiune, remedierea făcându-se în jurul orei 16, de către echipa de intervenţie din Gurahonţ", ne-a informat Dan Ozdeanu, dispecerul de serviciu din cadrul CONEL. Aceeaşi echipă lucra, în cursul serii, pentru depistarea şi remedierea defecţiunii pe linia Vârfurile-Gurahonţ.

Fără curent electric, sau cu acesta mai mult întrerupt, au fost şi localităţile Buteni, Dieci, Bonţeşti.

Şi localităţile de pe Valea Mureşului, între Conop şi ieşirea din judeţ, au fost fără tensiune, din acelaşi motiv, zona fiind realimentată în cursul după-amiezii. La ora 18, două echipe de intervenţie (din Lipova şi Săvârşin) lucrau, încă, pentru alimentarea localităţilor Chelmac, Belotinţ, Bătuţa, Bârzava.

Şoselele din aceste zone au fost practicabile, chiar dacă stratul de zăpadă a ajuns, în unele locuri, la 10-20 centimetri.

GERLINDE KNAP

● ***Zăpadă şi la Moneasa...***

Iarna începe să-şi intre în drepturi. Pe DJ 792/B, şoseaua Dezna - Moneasa, asfaltul este acoperit cu un strat considerabil de zăpadă. Conducând cu neatenţie se poate ajunge la grave accidente de circulaţie. Astfel că, plt. adj. **Mircea Oneţiu**, şeful postului de Poliţie Moneasa, face un apel către toţi participanţii la traficul rutier să adapteze viteza de mers până la evitarea oricărui eveniment rutier. Aseară, la Moneasa, continua să ningă!

S. G.

NOI UMBLĂM A COLINDA

Liceul de muzică Sabin Drăgoi

Liceul de muzică „Sabin Drăgoi" are două orchestre, un taraf, o fanfară şi trei formaţii corale. Cel numit „Eutherpe", al liceenilor, a susţinut duminică un spectacol la Palatul Cultural. „Voci de primăvară", cuprinzând elevi din clasele a VII-a şi a VIII-a, este serios concurat de cea mai tânără formaţie corală, alcătuită din elevi ai primilor doi ani de gimnaziu. Aceste două coruri ne-au vizitat ieri, la Clubul presei, şi, ca de obicei, ne-au delectat cu un adorabil program de colinde. Pianişti, violonişti, alţi cordari, suflători au dovedit şi calităţi vocale, acurateţe în cântat, nuanţe, toate spre păstrarea tradiţiei.

D. T.

Seminarul Ortodox din Basarabia şi Grupul „Anatolis" din Şiria

Ieri, 11 eleve ale Seminarului Teologic Ortodox din Basarabia, (foto 1) sub îndrumarea Asociaţiei Pro Basarabia şi Bucovina, filiala Columna Arad, au venit cu colindul la redacţia ziarului nostru. Programul lor a cuprins mai multe frumoase imnuri ale spiritualităţii româneşti, precum: „O, ce veste minunată", „Iată, vin colindătorii", „La Betleem colo jos", „Astăzi s-a născut Hristos".

Tot ieri, la redacţie, grupul vocal „Anatolis" al şcolii din Şiria a adus lumina sărbătorilor de iarnă în sufletele noastre. Sub îndrumarea d-nei prof. **Florina Cismaş** şi a d-lui prof. **Mircea Hurdea**, copiii au colindat: „Gazde mari", „Noi în seara de Crăciun", „Viflaime, Viflaime", „Nunta din Cana Galilei", „La Vifleem colo-n jos".

M. M.

Distribuitor Autorizat dialog

Conecteaza-te acum şi castiga un telefon celular la tombola romcom !

De sărbători totul este posibil!

Luna cadourilor poate să ţină 3 luni!

❄ Dacă te abonezi la Dialog în decembrie, primeşti **3 luni de abonament gratuit,** la oricare tip de abonament Dialog!

❄ **Telefoane la preţuri excepţionale!**

❄ Poţi gâştiga unul din cele **10 premii** de câte **100 de milioane**, cadou de la Dialog!

ROMCOM Arad
str. Eminescu nr. 3

Criminalul de la Călugăreni a furat pistolul de la un poliţist

Aşa cum vă informam în ziarul nostru de ieri, poliţiştii din judeţul Timiş l-au identificat şi reţinut pe urmăritul general **Negricioiu Remus**, de 25 ani, din Timişoara, cunoscut cu antecedente penale. Pe 2 noiembrie, Negricioiu l-a omorât prin împuşcare pe taximetristul de la Favorit, Bat Aurel.

Din cercetările efectuate în cauză s-a stabilit că Negricioiu s-a împrietenit în cursul lunii octombrie cu un poliţist de la Poliţia T.F. Aiud, căruia după ce au consumat băuturi alcoolice, i-a sustras pistolul din dotare. Cu pistolul respectiv, l-a împuşcat pe taximetristul Bat Aurel. După ce l-a împuşcat pe taximetrist, Negricioiu a circulat în special prin sudul ţării, respectiv în judeţele Dolj şi Gorj. Cel puţin aşa a declarat poliţiştilor...

Împotriva lui Negricioiu Remus, Parchetul a emis mandat de arestare preventivă pe timp de 30 de zile iar pistolul a fost recuperat.

DANA LASC

TV supliment

ADEVĂRUL

Programele săptămânii 17-23 decembrie

IMPORTANT!

Legea cere asigurarea obligatorie de răspundere civilă auto.
Tradiția și experiența recomandă ASIROM.

Deținători de autovehicule!

Încheiați asigurarea obligatorie de răspundere civilă auto la ASIROM pentru anul 2000. Răspundeți la întrebarea din talonul promoțional distribuit prin unitățile ASIROM și puteți deveni proprietarul unuia dintre următoarele bunuri:

- un autoturism VOLKSWAGEN BORA,
- 50 de ceasuri de mână elvețiene.
- 50 de telefoane mobile,

în condițiile Regulamentului publicat.

Reprezentanții ASIROM din cele 226 unități din întreaga țară vă oferă detalii suplimentare.

Agenții de asigurare **ASIROM** vă stau la dispoziție pentru încheierea asigurării fie la domiciliu, fie la locul dumneavoastră de muncă.
Reducere: dacă plătiți integral prima de asigurare anuală, beneficiați de 10% reducere, în conformitate cu prevederile legale.
Atenție: în controalele efectuate de organele de poliție trebuie făcută dovada încheierii **asigurării obligatorii de răspundere civilă auto**. Dovada este tichetul de asigurare care cuprinde, obligatoriu, sigla și însemnele **ASIROM**.

Drumul e mai sigur dacă te asiguri la ASIROM

Vin sărbătorile de iarnă

COMSIM-GOLDSTAR

Doriți: ● televizoare ● frigidere ● radiocasetofoane ● lăzi frigorifice ● congelatoare ● mașini de spălat?

Dacă DA vizitați magazinul

Arad, Bd. Revoluției nr. 83, tel. 280817(lângă magazinul Porțelanul)

Program
zilnic: 8-19 sâmbătă 8-13

Atenție: ● vindem și cu plata în RATE, fără avans la cumpărare!
● asigurăm garanție la produsele vândute (974045)

ELS
ELECTRONIC SHOP

ELECTRONIC SHOP
Arad P-ta UTA bl U 1-2
Tel. 271 123, 271 642

Canon

MARI REDUCERI DE PRET
Copiatoare, faxuri, calculatoare, imprimante, consumabile.

TVR 1

7,00 Matinal național
9,00 TVR Iași
10,05 O vedetă... cu cântece - rel.
10,35 Casa mea - rel.
11,05 TVR Cluj-Napoca
12,05 **Moștenirea** - s., rel.
12,55 TVR Timișoara
14,00 Jurnal
14,15 CiberFan
14,30 Tribuna partidelor parlamentare
15,00 Scena. Cu Tania Budi
15,30 Emisiune în limba germană
17,00 O vedetă cu ... cântece. Invitată - Irina Loghin
17,30 Cuvânt pentru necuvântătoare. Invitat - actorul Tudor Gheorghe
18,00 Concert extraordinar - Timișoara '89 - în direct
20,00 Jurnal * Meteo * Sport
20,55 Doi băieți, o fată și o pizzerie - ep. 11
21,20 Știrile de sâmbăta asta
21,50 Omul de nicăieri - ep. 11
22,40 Jurnalul de noapte * Sport
22,55 Culise - cu Irina Radu
23,40 Miss Marple: Nemesis

TVR 2

7,00 Santa Barbara - s., rel.
7,45 Obsesia - rel.
8,30 Curier de ambe sexe - rel.
9,15 Care pe care - rel.
10,00 Limbi străine: spaniolă
10,25 Veni, video, vici - rel.
10,40 Arca lui Noe - rel.
11,15 Tumul de control - rel.
12,00 Documentar - rel.
13,00 Desene animate
13,30 Muzică populară
14,00 Toți, împreună
14,45 Santa Barbara - s.
15,30 Știri
15,40 Trupa DP2
16,15 Curier de ambe sexe
18,00 Care pe care
18,40 1989 - zece ani după...
18,45 Se întâmplă acum
19,15 Știri bancare
19,30 Știri
19,40 Cutia muzicală - SF Canada, 1996
21,15 Eh, tinerii de astăzi...
22,00 Alfred Hitchcock prezintă... O bufniță în noapte - s.
22,50 1989 - zece ani după...
22,55 Știri
23,00 Minunea creației lui Dumnezeu - doc.
0,00 Nocturna: Bach, contemporanul nostru
0,10 TVM Mesager

PRO TV

7,00 Bună dimineața, Pro TV e al tău!
10,00 Tânăr și neliniștit - rel.
10,50 Tom și Viv - dramă, SUA, 1994, cu Willem Dafoe
12,55 Știrile Pro TV * O propoziție pe zi
13,05 Babylon V - s.
13,50 Ani de liceu - s.
14,15 Miracolul tinereții - s.
14,45 Familia Bundy - s.
15,15 Nisipurile din Miami - s.
16,10 Tânăr și neliniștit - ep. 899
17,00 Știrile Pro TV
17,15 Știrile Pro TV Arad
17,30 Urmărire generală
18,00 Reforma la români
18,30 Dăruiești și câștigi!
18,50 Chestiunea zilei
19,00 Știrile Pro TV
19,50 Chestiunea zilei
20,00 Dosarele X - ep. 16
21,00 Profiler - psihologia crimei - ep. 16
21,55 Știrile Pro TV
22,00 Chestiunea zilei
23,30 Știrile Pro TV
0,00 Tovarășe Frankenstein, conducător iubit! - spectacol extraordinar de Mihai Măniuțiu, cu Marcel Iureș și Oana Pellea
1,00 Profiler - psihologia crimei - s., rel.
2,30 Baschet NBA Action
3,00 Baschet NBA: **L. A. Lakers - Minnesota**, în direct

TV ACASĂ

5,00 Guadalupe - s.
5,50 Iubire sfântă - rel.
6,45 Dragoste și putere - rel.
8,15 Pentru iubirea ta - s., rel.
9,00 Înger sălbatic - s., rel.
9,55 Luz Clarita - s., rel.
10,50 Angela - s., rel.
11,45 Nimic personal - rel.
12,35 Esență pură - f., rel. II
14,15 Viața noastră - s.
15,00 Dragoste și putere - s.
15,30 Iubire sfântă - s.
16,30 Luz Clarita - s.
17,25 Vremea de acasă
17,30 Pentru iubirea ta - s.
18,30 Angela - s.
19,25 Vremea de acasă
19,30 Acasă la bunica - rețete culinare
19,45 Desene animate
20,30 Înger sălbatic - s.
21,30 Sânge din sângele meu - s.
22,25 Vremea de acasă
22,30 Calea spre fericire - dramă, Italia, 1991, cu Edwige Fenech, Mathieu Carriére - partea a III-a
0,20 Dragoste și putere - rel.
0,45 Acasă la români - rel.

ANTENA 1

7,00 Observator
8,00 Dimineața devreme
9,59 Decennium
10,00 Știri
10,15 Voi cuceri Manhattan-ul - s.
11,00 Mount Royal - ultimele episoade
12,59 Decennium
13,00 Știrile amiezii
13,15 Pretender - s.
14,00 Decepții - s.
15,00 **Răsfățata - s.**
16,59 Decennium
17,00 Știri
17,20 La mulți ani, Vouă!
17,25 Dragostea învinge - ep. 89, 90
18,59 Decennium
19,00 Observator
19,55 La mulți ani, Vouă!
20,00 Ivana Trump - Drumul spre fericire - dramă, SUA, 1996, cu Stephen Collins
22,00 Observator
22,25 La mulți ani, Vouă!
22,30 Vitamina V... Veselia
23,00 Recuperatorii - thriller, Canada, 1999
0,30 Hochei
2,00 Observator - rel.
2,30 Răsfățata - s.
3,30 Dragostea învinge - rel.
5,00 Dallas - s.

TV ARAD

7,00 Observator
8,00 Știri TVA - rel.
8,30 Fiți cu ochii pe noi! - rel.
10,00 Știri
10,10 Voi cuceri Manhattan-ul - s.
11,00 Mount Royal - s.
12,59 Decennium
13,00 Știrile amiezii
13,15 Pretender - s.
14,00 Decepții - s.
16,00 Răsfățata - s.
16,59 Decennium
17,00 Știri
17,20 La mulți ani, Vouă!
17,25 Divertisment
17,50 Anunțuri
18,00 Păstorul cel bun
18,30 Știri TVA
19,00 Observator
19,55 La mulți ani, Vouă!
20,00 Politica fără prejudecăți
21,30 Știri TVA - rel.
22,00 Observator
În continuare, program identic cu Antena 1

TV INTERSAT

8,55 Deschiderea programului
9,00 Intersat Music
9,30 Voința de a trăi - film, rel.
11,00 Știrile Intersat
11,30 Dulce ispită - rel.
12,15 Intersat Music
12,30 Emisiune în lb. maghiară
13,30 Sporturi Safari
14,00 Microb - rel.
15,30 Tehnologia de înaltă performanță
16,00 Decizie disperată - film
17,30 Desene animate
18,00 Haideți să ne jucăm!
18,15 Colinde și obiceiuri de sărbători
18,45 Știrile Intersat
19,20 Când inima așteaptă - s.
19,45 Lumea adâncurilor
20,05 Ți-e teamă de întuneric? - s.
20,30 Impact - în direct
22,00 Fotografia ucigașă - film
23,30 Știrile Intersat
0,00 Erotica
0,45 Închiderea programului

ANIMAL PLANET

8,00 În lumea animalelor cu frații Kratt
8,55 Black Beauty - 2 ep.
9,50 Lassie - s.
10,45 Povestiri de la grădina zoologică
11,40 Medic de animale - 3 ep.
13,05 Supraviețuire în Arctica
14,00 Salvați și salvatori
15,00 Vedete necuvântătoare - 2 ep.
16,00 Ham! Viață de câine - 2 ep.
17,00 Cazurile judecătorului Wapner - 2 ep.
18,00 Medic de animale - 2 ep.
19,00 Spectacolul naturii
20,00 Salvați și salvatori - 2 ep.
21,00 Vieți în sălbăticie
22,00 Parcul maimuțelor
22,30 Medicii animalelor sălbatice: Doctorii cimpanzeilor
23,00 Rezervația de animale - Sânge proaspăt
0,00 Facultatea de medicină veterinară
0,30 Urgențe veterinare - doc.

BUDAPESTA 1

6,45 Lumea satului; 7,00 Magazin matinal; **10,05 Bestia** - s.; **11,00 Hotel Paradis** - s.; **12,10 Cetățenii din Chateauvallon** - s.; 13,00 Magazin informativ; 14,00 Magazin regional; **15,05 Aventurile unui câine** - s.; **15,30 Vis californian** - s.; **16,00 Secretele nisipului** - s.; 16,35 Magazinul vânătorilor și silvicultorilor; **17,05 Compania aeriană** - s.; **18,00 China prin ochii chinezilor** - s.; 18,30 Mesajul locurilor din Țara Sfântă; 18,50 Jurnale regionale; 19,00 Știri; 19,20 Unul pentru altul; 19,30 Concurs tv; **20,00 Totul pentru iubire** - s.; 20,30 Știri, sport; **21,00 Scandal în Bronx - acțiune, Hong Kong**, cu Jackie Chan; 23,10 Știri; 23,15 Actual; **23,55 Dosarele X** - s.; 0,35 Video în slujba adevărului - doc. SUA

BUDAPESTA 2

10,05 Cântă.Zerkovitz Bela; 11,00 1989 de mâine pe mâine; 11,35 Koffer; 12,00 Cerc familial; **13,00 Senzație** - s.; 14,00 Magazin informativ; 14,35 Actual; 15,00 1100 de ani în centrul Europei - rel.; 15,25 Consiliul Europei; 15,40 În rolul principal Kibedi Ervin - rel.; 16,30 Casa maghiară; 17,00 Strada școlii; 18,30 Panorama; 19,00 Telesport - handbal masculin; 20,40 Desene animate; 21,00 Știri; 21,30 Ungaria 2000; 22,00 Din atelierele secolului; **22,25 A fost odată o familie** - f. Ungaria; 23,50 Ora de închidere

UN PC PERFORMANT
cu numai 574 USD +TVA
PC INTEL PII 366 MHz 128k
-32 Mb SDRAM PC 100
-Hdd 6.4 Gb QUANTUM CX UDMA 66
-CD ROM 40x + SB + boxe
-Monitor DTK DIGITAL 15" SVGA
-Tastatura, mouse, pad si husa
COMPUTER FORCE
ARAD
-Blv. Revolutiei Nr. 101
Linga dispeceratul "GETAX"
-ORAR: Luni-Vineri 9-17
Sambata 9-13
tel. 057-280.785
Timisoara 056-191.334
Oradea 059-414.521-141
CALCULATOARE IMPRIMANTE ACCESORII
Sisteme pretestate
3 ani garantie
vanzare si in rate
5 ani experienta
GRATUIT !
livrare si instalare la domiciliu

RADIO ARAD & RADIO CONTACT (99,1 MHz)

5,00-8,00 Lupta cu somnul
8,00-10,00 Bună dimineața, Arad!
10,00-12,00 Contact FM
12,00-14,00 Pulsul zilei
14,00-16,00 Contact FM
16,00-17,00 Atenție mare
17,00-18,00 Născuți pentru muzică
18,30-19,00 Preluare știri Deuche Welle
19,00-19,30 Bună seara, Arad!
19,30-20,00 Viața spirituală
20,00-22,00 Seară de seară
22,00-5,00 Vineri seară nu mi-e somn

PRIMA

7,00 Karaoke show - rel.
8,00 Dimineața cu Prima - magazin matinal - meteo, muzică, revista presei, bucătăria zilei
12,00 Celebri și bogați - rel.
13,00 Politica de mâine - rel.
15,00 Apel de urgență - rel.
15,30 De colo colo - magazin turistic
16,00 Viața în direct
17,00 Telenovela
18,00 Focus * Sport * Meteo
18,55 Clip Art
19,00 Karaoke Show
20,00 Aripi de înger - comedie, SUA, 1990
21,30 Exploziv
22,00 Clip Art - rel.
22,05 Focus
22,30 Revista presei
23,35 Politica de mâine
0,30 Forțat până la limită - acțiune, SUA
2,00 Focus - rel.

TELE 7 ABC

7,10 Bună dimineața, România!
9,00 Omul și natura - s. rel.
10,00 Știri
10,30 Dintre sute de ziare - rel.
11,10 Practic la Tele 7 - rel.
12,00 Reporter Tele 7 - rel.
12,30 24 din 24 - rel.
13,00 Drumuri printre amintiri - rel.
13,30 Documentar
14,00 Portretul unui artist - rel.
15,00 Știri
15,10 Teleshopping
15,30 Post Meridian
17,00 Medici la datorie - s.
18,00 Omul și natura - s.
18,55 Pariul Trio
19,00 Secția de poliție - s.
20,00 Telejurnal
20,30 Documentar
21,00 Dintre sute de ziare
21,40 Pariul Trio
21,45 Loto
22,00 Linia întâi
23,00 Derrick - s.
0,00 Știri
0,30 Ora H - emisiune de confesiuni
1,35 Teleshopping

HBO

10,00 Absent nemotivat - acțiune, SUA, 1991
11,30 Turnul terorii - comedie, SUA, 1997
13,00 Un polițist cu explozie întârziată - comedie, SUA, 1994
14,30 Îngerii și echipa de fotbal - comedie, SUA, 1997
16,00 Mizerabilii - dramă, Franța, 1995
19,00 Asediați la domiciliu - thriller, SUA, 1998
20,30 Avocatul diavolului - thriller, SUA, 1996, cu Richard Gere
22,45 Emma - dragoste, SUA, 1996
0,45 Vulcanul - acțiune, SUA, 1997

DISCOVERY

10,00 Universul misterios al lui Arthur C. Clarke
10,30 Știința surfului
11,25 Automobile în top: Lotus
11,50 Povestiri despre supraviețuire în Australia
12,20 Dincolo de anul 2000
12,45 Autostrăzi lichide
13,40 Pasul următor
14,10 Manechine
15,05 Hitler, comandantul
16,15 Momente cruciale ale istoriei
16,40 Primele zboruri
17,00 Flightline
17,35 Aventuri la pescuit
18,00 Confesiuni
18,30 Discovery astăzi
19,00 Echipa timpului
20,00 Jurassica
20,30 Reptile în deșert
21,30 Discovery astăzi
22,00 Delicte rutiere
23,00 Hoți de magazine
0,00 Povestiri din Muzeul Negru
0,30 Medici detectivi
1,00 Câmpuri de bătălie
2,00 Super-structuri
3,00 Discovery astăzi
3,30 Pasiunea pentru automobile

TV INTERNAȚIONAL

21,30 S-a întâmplat... azi
21,35 Revista presei
21,40 Practic Info
22,00 Jurnal * Curs valutar * Meteo
22,35 Decembrie '89 - 10 ani
22,40 Punct ochit
23,40 Căsătorie imposibilă - teatru
0,35 Bijuterii muzicale

ATOMIC TV

7,00 Selector
10,25 Reactor - rel.
10,30 Atomic Café - rel.
11,00 Atomix cu Tudor - rel.
14,00 Interactiv
15,55 Reactor
16,00 Metropolis cu Dinu - rel.
17,00 Selector
19,00 Atomix cu Ina
21,55 Reactor
22,00 Hai Hui - rel.
22,30 South Park - d. a.
23,00 Klub Bizzar - rel.
0,00 Insomnia

TV 2

7,10 Lumea satului; 7,30 Bună dimineața, Ungaria!; 9,30 TV Matineu; **10,30 Căpitan la 15 ani** - aventuri, Anglia; 12,10 Modă; 12,40 Ofertă directă; **13,10 În trei** - s; **13,35 Riviera** - s; **14,00 Fetele de la Savoy** - f. SUA, cu Vanessa Williams; 16,10 Arma; **17,00 Sunset Beach** - s.; **17,45 Samantha** - s. Mexic; **18,40 Luz Maria** - s.; 19,30 Fapte; 20,00 Roata norocului; **20,30 Rosalinda** - s.; **21,00 Copilăria unei prințese** - f. Germania, cu Romy Schneider; 22,45 Bună seara, Ungaria!; **23,30 Rebecca** - f. Anglia, 2/2; 1,15 Ungaria, mâine

PRO 7

7,05 Taff magazin; 7,30 Morning Show; **8,55 Simpsonii** - s.; **9,20 Roseanne** - s.; **9,45 Mallorca** - s.; **10,20 Downhill Willy** - comedie, SUA, 1995, cu Keith Cogan; **12,00 Diagnostic-crimă** - s.; **13,00 Matlock** - s.; 14,00 Sam - mag. amiezii; 15,00 Talkshow-uri; 18,00 Taff - magazin; **18,25 Simpsonii** - s.; **19,00 Fam. Bundy** - s.; **19,30 Roseanne** - s.; **20,00 Mallorca** - s.; 20,30 Știri; 20,50 Galileo - magazin; **21,15 Moș Crăciun musculos** - comedie, SUA, 1996, cu Hulk Hogan; 23,10 Switch; 23,40 Reporter - mag.; **0,40 Forțele întunericului** - SF, SUA, 1995

RTL

7,00 Magazin matinal; 7,30 Bună dimineața; 8,00 Magazin matinal; **8,30 Bogați și frumoși** - s.; **8,55 Între noi** - s.; **9,25 Vremuri bune...** - s.; 10,00 Dimineața mea - magazin; 11,30 Sabrina talk; 12,30 Duelul familiilor - conc. tv; 13,00 Magazinul amiezii; 14,00 Talkshow-uri; **18,00 Dădaca** - s.; **18,30 Între noi** - s.; 19,00 Bună seara RTL; 19,30 Exclusiv - vedete; 19,45 Știri; 20,10 Exploziv - mag.; **20,40 Vremuri bune, vremuri rele** - s.; **21,15 Numărătoare inversă până la haos** - thriller, SUA, 1999, cu Ken Olins; **23,15 Garda** - s. pol. Germania; 1,00 Știri; **1,30 Golden Girls** - s.

TV 5

13,30 Jurnalul France 3; 14,05 Fapt divers - mag.; 15,00 Jurnal TV5; 16,15 Cinema; 17,15 Întrebări TV5; 17,30 Teleturism; 18,05 Piramide; 18,30 Întrebări pentru campion; 19,00 Jurnal TV5; 19,15 Cinema; 21,00 Jurnal Elveția; 21,30 Jurnal France 2; 22,05 Portret; 23,00 Jurnal TV5; 23,15 Magazin cultural

EUROSPORT

9,30 Sporturi extreme; 10,30 X Games - San Francisco; 11,30 Baloane cu aer cald; 12,00 Schi trambulină - Garmisch Partenkirchen; 13,00 Biatlon - CM Hochfilzen; 14,00 All Sports - Cel mai puternic bărbat - Seefeld; 15,00 Triatlon - Ironman Hawaii; 16,30 Pescuit sportiv CM - Mauritius; 18,00 Canoe CM - Sydney; 19,00 Magazin olimpic; 20,00 Motorsport magazin; 21,00 Bloopers; 21,30 Fotbal - Liga Campionilor - retrosp. '99; 23,00 Fotbal - clasici ai Ligii Campionilor; 0,00 Sumo - Tokyo; 1,00 Motorsport magazin.

TELEVIZIUNEA PRIN CABLU
STARLINE SRL
Anunță
PENTRU EVITAREA AGLOMERAȚIEI LA CASIERIE DUPĂ 1.01.2000 VĂ INVITĂM
SĂ ACHITAȚI ABONAMENTUL PE TRIM.IV.99
(octombrie, noiembrie, decembrie)
până la data de 22.12.1999.
PROGRAM CASIERIE 8,30-12,30; 14-18,00.
Conducerea
(4808611)

Conectează-te acum!
Ofertă valabilă până la 31decembrie 1999:
SIEMENS C10* 49$**
ERICSSON A1018s* 59$**
NOKIA 6150* 239$**
Conectare GRATUITĂ***
+ 3 LUNI****
ABONAMENT GRATUIT
NOI DĂM TONUL COMUNICAȚIILOR!*
Infoton România
Lucian Blaga 2-4
tel.:057/281800
dealer autorizat CONNEX
*Numai cu conectarea la CONNEX și în limita stocului disponibil; **Prețurile nu includ TVA; ***Conectarea gratuită nu se aplică serviciilor de date și fax; ****Primele 3 luni de abonament.

TVR 1

7,00 Matinal național
8,00 TVR Iași
9,05 Vis înaintea Crăciunului - animație, SUA, 1993
10,30 Desene animate
10,50 TVR Cluj-Napoca
12,00 Pe față - rel.
13,00 TVR Timișoara
14,00 Jurnal
14,15 CiberFan
14,30 Destinul unei națiuni
15,00 Convietuiri
16,00 Pentru dv., doamnă!
17,00 La telefon, muzica populară!
17,25 Casa mea
17,55 Tragerile Loto
18,00 Corect!
18,05 Jumătatea ta
19,00 Avanpremieră Știri
19,05 Decembrie '89 -10 ani
19,10 Sunset Beach - s.
20,00 Jurnal * Meteo * Sport
20,55 Moștenirea - s.
21,45 Reflecții rutiere
22,00 Trezirea din vis
23,00 Jurnalul de noapte
23,15 Punct ochit - talk-show politic
0,15 Rock la miezul nopții
1,15 Pariul Trio

TVR 2

7,00 Santa Barbara - rel.
7,45 Obsesia - s.
8,30 Curier de ambe sexe - rel.
9,15 Care pe care - rel.
10,00 Limbi străine: germană
10,25 Veni, video, vici! - rel.
10,40 E dreptul tău - rel.
12,00 Documente culturale - rel.
13,00 Desene animate
13,30 Tribuna partidelor parlamentare
14,00 Toți, împreună
14,45 Santa Barbara - s.
15,30 Știri
15,40 Trupa DP2
16,15 Veni, video, vici!
17,15 Curier de ambe sexe
18,00 Care pe care
18,45 Se întâmplă acum!
19,15 Știri bancare
19,30 Știri
19,40 Căsuța poveștilor
19,45 Crooklyn - comedie, SUA, 1994
21,35 Tumul de control
22,25 1989 - zece ani după...
22,30 Nocturna
22,40 Știri
22,45 Teatrul Național de Televiziune prezintă **Profesionistul** de Dusan Kovacevic
0,30 Limbi străine: spaniolă

PRO TV

7,00 Bună dimineața, Pro TV e al tău!
10,00 Tânăr și neliniștit - rel.
10,50 Pro TV Special - rel.
12,30 Superman - d. a.
12,55 Știrile Pro TV * O propoziție pe zi
13,05 Babylon V - s.
13,50 Ani de liceu - s.
14,15 Miracolul tinereții - s.
14,45 Familia Bundy - s.
15,15 Nisipurile din Miami - s.
16,10 Tânăr și neliniștit - ep. 903
17,00 Știrile Pro TV * O propoziție pe zi
17,15 Știrile Pro TV Arad
17,30 Visul puterii - s.
18,30 Dăruiești și câștigi
18,50 Chestiunea zilei
19,00 Știrile Pro TV
19,50 Chestiunea zilei
20,00 A doua șansă - psihologic, SUA, 1995
21,55 Știrile Pro TV
22,00 Chestiunea zilei - cu Florin Călinescu
23,30 Știrile Pro TV * Profit * O propoziție pe zi
0,00 Criminaliștii - s.
1,00 Chestiunea zilei - rel.
2,30 Baschet NBA Action
3,00 Baschet NBA: **Philadelphia - New Jersey**, în direct

TV ACASĂ

5,00 Guadalupe - s.
5,50 Iubire sfântă - rel.
6,45 Dragoste și putere - rel.
7,15 Acasă la bunica - rel.
7,30 Căsuța poveștilor - rel.
8,15 Pentru iubirea ta - rel.
9,00 Înger sălbatic - rel.
10,00 Luz Clarita - rel.
10,50 Angela - rel.
11,45 Nimic personal - rel.
12,30 Poveste de Crăciun - f., rel.
14,15 Viața noastră - s.
15,00 Dragoste și putere - s.
15,30 Iubire sfântă - s.
16,30 Luz Clarita - s.
17,25 Vremea de acasă
17,30 Pentru iubirea ta - s.
18,30 Angela - s.
19,25 Vremea de acasă
19,30 Acasă la bunica - rețete culinare
19,45 Desene animate * Cartea cărților * Darul de Crăciun
20,30 Înger sălbatic - s.
21,30 Sânge din sângele meu - s.
22,30 Magazinul de după colț - dragoste, SUA, 1940, cu James Stewart

ANTENA 1

7,00 Observator
8,00 Dimineața devreme
10,00 Știri
10,10 Animal Show - s.
10,50 Desene animate
12,00 Pe cont propriu - s.
12,59 Decennium
13,00 Știrile amiezii
13,15 Pretender - s.
14,00 Decepții - s.
15,00 Răsfățata - s.
16,59 Decennium
17,00 Știri
17,20 La mulți ani, Vouă!
17,25 Divertisment
17,50 Anunțuri
18,00 Viață Spirituală
18,30 Știri TVA
19,00 Observator
19,55 La mulți ani, Vouă!
20,00 Fiți cu ochii pe noi!
21,20 Anunțuri
21,30 Știri TVA
22,00 Observator
În continuare programul este identic cu cel al Antenei 1.

TV ARAD

7,00 Observator
8,00 Știri TVA - rel.
8,30 Club T - rel.
9,50 Anunțuri - rel.
10,00 Știri
10,10 Animal Show - s.
10,50 Desene animate
12,00 Pe cont propriu - s.
12,59 Decennium
13,00 Știrile amiezii
13,15 Pretender - s.
14,00 Decepții - s.
15,00 Răsfățata - s.
16,59 Decennium
17,00 Știri
17,20 La mulți ani, Vouă!
17,25 Divertisment
17,50 Anunțuri
18,00 Viață Spirituală
18,30 Știri TVA
19,00 Observator
19,55 La mulți ani, Vouă!
20,00 Fiți cu ochii pe noi!
21,20 Anunțuri
21,30 Știri TVA
22,00 Observator
În continuare programul este identic cu cel al Antenei 1.

TV INTERSAT

8,55 Deschiderea programului
9,00 Intersat Music
9,30 Mii de bucăți de aur - film, rel.
11,00 Știrile Intersat
11,30 Dulce ispită - s.
12,15 Comorile lumii
12,30 Singur în imprimerie - film, rel.
14,00 Amintiri din anii 1972 - rel.
15,00 Balanța justiției - s.
15,45 Joia populară
17,45 Emisiune în lb. maghiară
18,45 Știrile Intersat
19,20 Dulce ispită - s.
20,05 Mistere, farmece, miracole - s.
20,30 Microb - emisiune sportivă în direct
22,00 Închisoarea secretelor - f.
23,30 Știrile Intersat
0,00 Erotica
0,45 Închiderea programului

ANIMAL PLANET

8,00 În lumea animalelor
8,55 Pacienții lui Harry
9,50 Lassie - s.
10,45 Povestiri de la grădina zoologică
11,40 Medic de animale - 3 ep.
13,05 Locuitorii pădurii
14,00 Salvați și salvatori
15,00 Reportaje de la grădina zoologică
16,00 Totul despre câini
17,00 Cazurile judecătorului Wapner - 2 ep.
18,00 Medic de animale - 2 ep.
19,00 Spectacolul naturii
20,00 Salvați și salvatori
21,00 Animalele de pradă
22,00 Povestiri neobișnuite
22,30 Suflet sălbatic
23,00 Portrete din natură
0,00 Urgențe veterinare

BUDAPESTA 1

6,45 Lumea satului; 7,00 Piața Libertății; **10,05 Bestia** - s; **11,00 Hotel Paradis** - s; **12,10 Cetățenii din Chateauvallon** - s; 13,00 Magazin informativ; 14,00 Împreună - mag. minorităților; **15,05 Aventurile unui câine** - s.; **15,35 Vis californian** - s.; **16,00 Secretele nisipului** - s.; 16,35 În sănătatea ta!; **17,05 Compania aeriană** - s.; 18,00 Surprize de Crăciun pentru copii; 18,30 Religie; 18,50 Știri regionale; 19,00 Știri; 19,15 Tema; 19,30 Concurs TV; **20,00 Totul pentru iubire** - s.; 20,30 Știri; **21,00 Orășelul** - s.; 21,30 Nu-i definitivă - show juridic; 22,00 Idolul showului; 23,00 Știri; 23,05 Actual; 23,40 Panorama; **0,00 Twin Peaks** - s.

BUDAPESTA 2

10,05 Șansonete din Paris; 10,55 Roți și pași; 11,35 Oameni în natură; 12,00 Concert Omega 2, rel.; **13,00 Vin și putere** - s.; 14,10 Magazin informativ; 14,35 Actual; 15,00 Delta - magazin: 15,30 Consiliul Europei; 15,45 Magazin cultural; 16,10 Halo; 16,35 Salon maghiar; 17,05 Strada școlii; 18,30 Casa maghiară; 19,00 Telesport - Direcția Sydney!; 20,40 Desene animate; 21,00 Știri, sport; 21,30 Prin lume; **22,25 Un pumn de praf** - f. Anglia

Banca Comercială WEST BANK S.A. Arad

În data de 05.01.2000, ora 12, WEST BANK SA organizează selecție de personal pentru înființarea Corpului executorilor bancari, care trebuie să îndeplinească următoarele condiții de înscriere și participare:

- bărbați cu stagiul militar satisfăcut;
- absolvenți ai facultății de drept;
- vechime în funcții juridice de minimum 5 ani.

Înscrierile se fac la sediul băncii din Arad, Bd. Revoluției nr. 88 - Mirela Danci - sau informații suplimentare la telefon 284888 serv. personal ori oficiul juridic, până în data de 31.12.1999.

(1287105)

PRIMA

7,00 Karaoke show - rel.
8,00 Dimineața cu Prima - magazin matinal
12,00 Celebri și bogați - rel.
13,00 Politica de mâine - rel.
15,00 Exploziv - rel.
15,30 Tradiții - rel.
16,00 Viața în direct
17,00 Celebri și bogați - ultimul episod
18,00 Focus * Sport * Meteo
18,55 Clip Art
19,00 Nadine Show - rel.
20,00 Alegeți filmul!
21,30 Real TV
22,00 Clip Art - rel.
22,05 Focus
22,45 Revista presei
23,00 Piatra magică - horror, SUA, 1999
1,00 Fast Food - comedie, SUA, 1980
2,30 Focus - rel.

TELE 7 ABC

7,00 Știri
7,10 Bună dimineața, România!
9,00 Omul și natura - rel.
10,00 Știri
10,30 Dintre sute de ziare - rel.
11,15 Secția de poliție - rel.
12,00 Linia întâi - rel.
13,00 Îți mai aduci aminte, Doamnă? - rel.
14,00 Documentar
15,00 Știri
15,30 Domino
17,00 Medici la datorie - s.
18,00 Omul și natura - s.
19,00 În justiție - informații legislative
20,00 Telejurnal
20,30 Documentar
21,00 Dintre sute de ziare
22,00 Lumea în clipa 2000
23,20 Tentații
0,00 Știri
0,30 Ora H - emisiune de confesiuni
1,35 Teleshopping
2,10 Telejurnal - rel.
2,35 Documentar
3,00 Medici la datorie - rel.
4,00 Lumea în clipa 2000 - rel.
5,30 În justiție - rel.

HBO

10,00 Mizerabilii - dramă, Franța, 1995, cu Jean P. Belmondo
13,00 Prizonieri în școală - acțiune, SUA, 1997
14,45 Accidentul - dramă, SUA, 1997
16,45 Pasiune incendiară - comedie, SUA, 1991
18,15 Stargate - s.
19,00 Avionul groazei - thriller, SUA, 1997
20,30 Prizonieri în paradis - comedie, SUA, 1994, cu Nicolas Cage
22,15 Crash - dramă, SUA, 1996
0,00 Jurnalul Pantofului Roșu - s.
0,30 După miezul nopții - thriller, SUA, 1992

DISCOVERY

10,00 Universul misterios al lui Arthur C. Clarke
10,30 Cutremure la Kobe
11,25 Automobile în top: Jaguar
11,50 Povestiri despre supraviețuire în Australia
12,20 Dincolo de anul 2000
12,45 Adevăratele Dosare X
13,40 Pasul următor
14,10 John Glenn se întoarce
15,05 Noi descoperiri
16,15 Momente cruciale ale istoriei: Bomba atomică
16,40 Primele zboruri
17,00 Flightline
17,35 Aventuri la pescuit cu Rex Hunt
18,00 Termen - limită
18,30 Discovery astăzi
19,00 Echipa timpului
20,00 Dincolo de anul 2000
20,30 Construcții din fiare vechi
21,30 Avanpremiera Discovery
22,00 Ultima redută a apartheidului
23,00 Controlul minții
0,00 În căutarea unor lumi dispărute
1,00 Mașini extreme
2,00 Povestiri din Muzeul Negru
2,30 Medici detectivi
3,00 Avanpremiera Discovery
3,30 Confesiunile unui autobuz londonez

TV INTERNAȚIONAL

21,30 S-a întâmplat... azi
21,35 Revista presei
21,40 Practic Info: Turist Club
22,00 Jurnal * Curs valutar * Meteo
22,35 Decembrie '89 - 10 ani
22,40 Punct ochit
23,40 7 arte
0,30 Știrile de sâmbăta asta

ATOMIC TV

7,00 Selector
10,25 Reactor
10,30 Cybernet
11,00 Atomix cu Mircea - rel.
14,00 Interactiv
15,55 Reactor
16,00 Turnul Londrei
17,00 Selector
19,00 Atomix cu Michelle
21,55 Reactor
22,00 Album Show
23,00 Vibrații - rel.
0,00 Insomnia

TV 2

6,55 Lumea satului; 7,30 Magazin matinal; **9,30 Bogați și frumoși** - s.; 9,55 **Riviera** - s.; 10,25 Modă; 10,50 Ungaria, mâine; 11,20 Follow Me! - curs de engleză; 11,45 Magazin medical; 11,50 Magazin economic; 12,20 Internet; **13,10 În trei** - s.; **13,35 Riviera** - s.; **14,00 A doua șansă** - f. Germania; 15,45 **Bogați și frumoși** - s.; **16,10 Super echipa** - s.; **17,00 Sunset Beach** - s.; **17,45 Samantha** - s.; **18,40 Luz Maria** - s.; 19,30 Fapte; 20,00 Roata norocului; **20,30 Rosalinda** - s.; 21,00 Dardo - show; 22,45 Bună seara, Ungaria!, 23,30 Salon auto 2000; **0,00 Mister în Rhodos - thriller, Anglia**; **1,50 Pantofii roșii** - s. erotic

PRO 7

7,05 Taff - magazin; 7,30 Morning Show; **8,40 Simpsonii** - s.; 9,05 **Roseanne** - s. 9,35 **Mallorca** - s.; 10,10 **Febra Crăciunului - comedie, Germania, 1997**, cu Barbara Auer; **12,00 Diagnostic, crimă** - s.; **13,00 Matlock** - s.; 14,00 Sam - magazinul amiezii; 15,00 Talk-show-uri; 18,00 Taff - magazin; **18,25 Simpsonii** - s.; **19,00 Fam. Bundy** - s.; **19,30 Roseanne** - s.; **20,00 Mallorca** - s.; 20,30 Știri - sport; 20,50 Galileo - magazin de știință; **21,15 Întoarcerea lui Batman - fantasy, SUA, 1992**, cu Michelle Pfeiffer, Michael Keaton; **23,15 Prețul supraviețuirii - acțiune, SUA, 1997**, cu Maria Conchita Alonso; **1,30 Balkan Runner - acțiune, Italia, 1994**

RTL

7,00 Magazin matinal; 7,30 Bună dimineața!; **8,30 Bogați și frumoși** - s.; **8,55 Între noi** - s.; **9,25 Vremuri bune...** - s.; 10,00 Dimineața mea - mag.; 11,30 Sabrina talk; 12,30 Duelul familiilor - concurs; 13,00 Magazinul amiezii; 14,00 Talk-show-uri; **18,00 Dădaca** - s.; **18,30 Între noi** - s.; 19,00 Magazinul landurilor; 19,30 Exclusiv - magazin; 19,45 Știri RTL; 20,10 Exploziv - magazin; **20,40 Vremuri bune, vremuri rele** - s.; 21,15 Premiul german de comedie 1999 - show; **22,15 Nikola** - s. distr. Germania; **22,45 Lumea Ritei** - s.; 23,15 7 zile, 7 capete - retrospectivă veselă; 0,15 Știrile de vineri noaptea; 1,00 Știri; **1,30 Golden Girls** - s.

TV 5

13,05 Întrebări; **15,15 Jeanne și lupul** - s.; 17,00 Jurnal TV 5; 17,15 Întrebări; 17,30 Magazin; 18,05 Piramide; 18,30 Întrebări pentru campion; 19,00 Jurnal TV5; **19,15 Jeanne și lupul** - s.; 21,00 Jurnal Belgia; 21,30 Jurnal France 2; **22,05 Marguerite Volant** - s.; 23,00 Jurnal TV5; 23,15 Divertisment F2 sau F3

EUROSPORT

9,30 Biatlon 15 km Osrblie; 11,00 Biatlon 10 km sprint masc. Osrblie în direct; 13,00 Schi alpin CM fem. St. Moritz - în direct; 14,30 Schi alpin - Gröden; 15,30 Biatlon - 10 km masc.; 16,45 Schi alpin - St. Moritz; 17,45 Schi alpin; 18,30 Biatlon 10 km sprint masc. Osrblie (Slovenia); 19,30 Camioane Kyalami - Africa de Sud; 20,00 Moto - Offroad mag.; 21,00 Fotbal CE '88 Germania; 22,00 Sumo - Fukuoka; 23,00 Echitație Londra - în direct; 0,30 Box; 1,00 Special Playlife; 1,30 Sporturi extreme

RADIO PRO FM (92,1 MHz)

0,00 - 5,00 PRO FM BY NIGHT
5,00 - 6,00 BULETIN DE ȘTIRI - la fiecare sfert de oră
6,00 - 7,00 RONDUL DE DIMINEAȚĂ - INFO PRO cu Dan Apostol și Laura Călăceanu
7,00 - 10,00 PRO FM PÂNĂ LA 10 - cu Flavius Esnican
10,00 - 13,00 MIHAI CU NOI - cu Mihai Dobrovolschi
13,00 - 14,00 13-14 CU ANDREI - cu Andrei Gheorghe
14,00 - 17,00 ORAȘUL SUB LUPĂ - cu Cătălin Lăpușcă
17,00 - 19 ASCULTĂ-ȚI INIMA! - cu Marius Dobre
19,00 - 21,00 ASCULTĂ-ȚI MUZICA! - cu Călin Gheorghe
21,00 - 23,00 LATINO PARTY
23,00 - 1,00 HOT PARTY MIX - cu DJ MIKE

RADIO TIMIȘOARA

6,00 Ceasurile dimineții; 8,00 Doine instrumentale; 9,00 Cânt din suflet; 10,00 Radio circuit; 11,00 Gramofon; 12,00 Miez de zi la polul vest; 13,00 Emisiune în lb. germană; 14,00 Emisiune în lb. maghiară; 15,00 Emisiune în lb. sârbă; 16,00 Radio cocktail; 18,00 Actualitatea radio; 18,10 Convorbiri; 19,00 Radiojurnal; 19,15 Idei în dialog; 20,05 Călătorie în lumea poveștilor; 20,15 Istoria muzicii rock; 21,00 Curierul de seară Știri: 6.00; 7.55; 9.00; 11;00, 12,50; 17,00; 20.00; 21.00; 21.55
Radio Jurnal: 7.00, 16.00; 19.00

RADIO SEBIȘ

6,00 Matinal „21"
9,00 Alo, tu alegi!
10,00 Cafeaua de zece
12,00 Magazin „21"
14,00 Astăzi te sărbătorim - muzică populară și dedicații muzicale
15,00 Secvența „21"
18,00 La mulți ani! - dedicații muzicale
19,00 Rock Da Hause
20,00 Adina și Pamela Șou
22,00 Club „21"
0,00 Telefonul îndrăgostiților

TVR 1

7,00 Știrile de sâmbăta asta - rel.
7,30 Omul de nicăieri - rel.
8,20 Odiseea - s.
9,10 Desene animate
10,00 Acum poți afla
10,30 Vă place filmul?
11,00 Art-mania. Cu Florin Iaru
12,00 Garantat 100%
12,45 Muzica da capo al fine
13,30 Lumea și noi
14,00 Arca Marinei
16,30 Asasinate celebre - Extremiștii - doc.
17,20 Teleenciclopedia
18,05 Marea schimbătoare - ep. 7
19,00 Perechea potrivită
19,30 Carol și compania - ep. 12
20,00 Jurnal * Sport * Meteo
20,30 Surprize, surprize
22,30 Dr. Quinn - ep. 12
23,20 Jurnal
23,25 Săptămâna sportivă
23,35 Cavalerul întunecat - SF, SUA, 1995

TVR 2

7,00 Santa Barbara - s., rel.
7,45 Obsesia - s., rel.
8,30 Curier de ambe sexe - rel.
9,15 Osia lumii
9,45 Lumea de mâine
10,15 Star Trek - s.
12,00 Balaurii din Galapagos
12,30 Tradiții
13,00 Cai putere
13,30 Muzică populară
14,00 Un înger adolescent - ep. 3
14,30 Atlas
15,00 Știri
15,05 Santa Barbara - s.
16,00 Primul val - ep. 3
16,40 1989 - zece ani după...
16,45 Amintiri tăinuite - doc. istoric
17,35 Top TVR2
18,35 1989 - zece ani după...
18,40 Documente culturale
19,35 Integrale Luther Vandross
20,25 Retrospectiva premiilor APTR, 1995
21,30 Lumea vitezei
22,00 **Fotbal**: Meci din Campionatul Spaniei, în direct
23,55 1989 - zece ani după...
0,05 TV Mesager

PRO TV

7,00 Cartea virtuților - d.a.
9,00 Tânărul Hercule - s.
10,00 Lois și Clark - ep. 53
11,00 Promotor
11,30 www.apropo.ro - Magazin de tehnologia informației
12,00 Profesiunea mea, cultura - talk show
12,55 Știrile Pro TV * O propoziție pe zi
13,05 Generația Pro: **Prietenii tăi** - ep. 101. * **13,30 Dharma și Greg** - ep. 24 * 14,00 Generația PRO * 15,00 Ce se vede - emis. despre personalități * **15,15 Xena, prințesa războinică** - ep. 71 * **16,00 Fete de bani gata** - ep. 38
16,30 Profashion
17,00 Te uiți și câștigi!
19,00 Știrile Pro TV
20,00 Vacanța mare la Pro TV
21,00 Încurcături sentimentale - comedie, SUA, 1994, cu Steve Martin
22,55 Știrile Pro TV
23,00 OZ - Închisoarea federală - ultimul episod
0,15 1984 - SF, Anglia, 1984, cu John Hurt, Suzanna Hamilton, Richard Burton
2,15 Misterul diamantului - erotic, SUA, 1997

TV ACASĂ

5,00 Guadalupe - s.
5,50 Iubire sfântă - rel.
6,45 Dragoste și putere - rel.
7,15 Acasă la bunica - rel.
7,30 Căsuța poveștilor
8,15 Pentru iubirea ta - s., rel.
9,00 Înger sălbatic - rel.
10,00 Luz Clarita - rel.
10,50 Angela - rel.
11,40 Nimic personal - rel.
12,25 Calea spre fericire - III, rel.
14,15 Viața noastră - s.
15,00 Cartea cărților - d. a.
16,00 Rugby: **Steaua - EBBW Vale**, în direct
* Vremea de acasă
18,00 Micuțele doamne - s.
19,00 Floare de aur - s.
* Vremea de acasă
20,00 Vrabia din mână - suspans, SUA, 1992, cu Peter Falk
21,45 Nevestele de la Hollywood - dramă, SUA, 1985 - partea a III-a
23,30 Motown Live 1999
0,15 Fotbal: Il Calcio

ANTENA 1

7,00 Voi cuceri Manhattan-ul - s.
8,00 Povești cu câței - doc.
8,30 Desene animate
9,00 Documentar
9,59 Decennium
10,00 Casa de piatră
10,30 Roata de rezervă
11,00 Orient Express
12,59 Decennium
13,00 Cu Țopescu, de la A la infinit
17,50 Fashion Club
18,00 Dragostea învinge - ep. 91
18,59 Decennium
19,00 Observator
20,00 Operațiunea Delta Force 2 - acțiune, SUA, 1997
21,45 La Mulți Ani, Vouă!
21,59 Decennium
22,00 Observator
22,30 Nevasta șefului - comedie, SUA, 1986, cu Arielle Dombasle
0,30 Extravagantul Mr. Deeds - comedie, SUA, 1936, cu Gary Cooper
2,30 Berbecul sălbatic din deșertul Aravaipa - doc.

TV ARAD

7,00 Voi cuceri Manhattan-ul - s.
8,00 Știri TVA - rel.
8,30 Politica fără prejudecăți - rel.
10,00 Casa de piatră
10,30 Roata de rezervă
11,00 Orient expres - talk show
12,59 Decennium
13,00 Cu Țopescu de la A la infinit
17,50 Fashion Club
18,00 Muzică populară
18,20 Anunțuri
18,30 Știri TVA
19,00 Observator
20,00 Divertisment
21,20 Anunțuri
21,30 Știri TVA - rel.
22,00 Observator
În continuare program identic cu Antena 1

TV INTERSAT

8,55 Deschiderea programului
9,00 Fotografia ucigașă - film, rel.
10,30 Colinde și obiceiuri de sărbători - rel.
11,00 Știrile Intersat
11,30 Enciclopedia canină
12,30 Aventuri magice - film
14,00 Impact - rel.
15,30 Aventurierii - s.
16,00 Barul lui Killoren - film
17,30 Aventurile lui Huckleberry Finn - s.
18,00 Haideți să ne jucăm! - s.
18,15 Colinde și obiceiuri de sărbători
18,45 Știrile Intersat
19,20 Neon Rider - s.
20,05 Mămica, detectiv particular - s.
20,30 Muzică și film cu Alecu Chiriță - direct
22,00 Bancherul - film
23,30 Știrile Intersat
0,00 Erotica
0,45 Închiderea programului

ANIMAL PLANET

8,00 Lassie - s.
8,55 Hollywood Safari
9,50 Animale pitice
10,45 Păsările
11,40 Povestiri de la grădina zoologică
12,35 Ham! Viață de câine
13,30 Cazurile judecătorului Wapner
14,00 Ultima speranță a elefantului african
15,00 Gorilla gorilla
16,00 Misterul balenei albastre
17,00 Călătoria rinocerului
18,00 Girafa, „turnul de control" al savanei
19,00 Cum a fost realizat filmul „Africa's Elephant Kingdom"
20,00 Zeița Nilului
21,00 Țara liliecilor uriași
22,00 Supranaturalul: șarpele urias; Calmarul uriaș
23,00 Rechinii mării deșertului
0,00 Fiordul crabilor uriași
1,00 Balenele orca, ucigașii nedreptății

BUDAPESTA 1

7,45 Lumea satului; 8,00 Fum de aur; 9,00 Religie; 9,05 Dimineața copiilor; 10,30 Du-te-vino; 11,00 Unde, ce? - mag. informativ; 11,30 Emisiunea pensionarilor; 12,00 Fereastra - mag. informativ; 13,00 Știri; 13,05 Roata timpului; 13,10 Noi trebuie să ne întâlnim; **13,40 Cer senin** - s.; 14,30 Magazin cultural; 15,00 Halo - doc.; 15,30 Delta - mag.; 16,00 Boutique muzical; 16,50 Atelierele secolului; **17,10 1100 de ani în centrul Europei** - s.; 17,40 Stele-n cer și pe pământ - Marlyn Monroe2/1; 18,30 Omul clipei - f. Anglia; 20,00 Loto-show; 20,30 Telejurnal; 21,00 Satelit - Emis. distractivă; 21,30 Castravete - show; 22,00 I. Q. Casino; **23,00 Vârsta schimbărilor** - f. istoric Anglia.

BUDAPESTA 2

8,40 Lumea satului; **9,00 Cer senin într-o familie** - s.; **10,00 Bogat și ciudat** - f. Anglia; **11,30 Emily** - s.; **12,20 Harry** - s.; **13,00 În fiecare zeamă, două linguri** - s.; 14,00 Creatori și creaturi - doc. Anglia; **14,30 Nerăbdare** - f. SUA; **16,25 Compania aeriană** - s.; 17,15 Șlagăre Tv; 18,10 Moștenirea noastră; 18,20 Monteverdi - Încoronarea Pappeei 20,40 Desene animate; 21,00 Știri, sport; **21,30 Linda și șeful de trib** - s. Italia; 23,10 Cheful tinerilor; **23,40 Periferia** - f. Franța

VĂ RECOMANDĂM

PRO TV - 21,00 Încurcături sentimentale - comedie, SUA, 1994

Philip (Steve Martin) se ocupă de funcționarea unei linii fierbinți pentru situații de criză. El este ajutat în activitatea sa de două femei cu personalități diametral opuse. Catherine - fire veselă și expansivă - îl iubește în taină pe Philip și este la rândul ei iubită de prietenul lor, Louie. Cea de-a doua femeie, doamna Munchnick, este interiorizată și nu-și mai aduce aminte de când n-a mai fost și ea iubita cuiva. Comedia prezintă situații hazoase și încurcăturile în care poți să intri când, la orizont, apare dragostea.

PRO TV - 0,15 1984 - SF, Marea Britanie, 1984

„1984" este a doua ecranizare a romanului cu același titlu scris de George Orwell, prima fiind lansată în 1954. Winston Smith (John Hurt) își duce existența într-un stat totalitar din Oceania și încalcă legea îndrăznind să se îndrăgostească de Julia, o funcționară măruntă de la Ministerul Adevărului. Odată prinși în flagrant, ei trebuie să urmeze un program de „reeducare", unde învață că singura iubire permisă este aceea față de stat și față de dictatorul „Marele Frate". În mod surprinzător, deși O'Brien (Richard Burton) este principalul torționar al lui Winston Smith, ei este unul dintre cele mai rezonabile și uneori chiar simpatice personaje din film. Se pare că acesta este de fapt punctul de vedere al lui Orwell: un sistem politic trebuie să îmbrace o mască cât mai atrăgătoare, ca să poată atrage după sine supunerea orabă a oamenilor săi.

TV ACASĂ - 20,00 Vrabia din mână - f. polițist/thriller, SUA, 1992

Columbo trebuie să investigheze trei crime la Las Vegas. Amenințat cu moartea pentru o veche datorie, Harold Mc Cain pune la cale un atentat împotriva bogatului său unchi, Big Fred, pentru a face rost de bani, și-i plasează o bombă în mașină. Iată însă că altcineva îl ucide pe Big Fred, iar grădinarul acestuia și pierde viața în mașina capcană, chiar sub ochii polițiștilor. Și în timp ce Columbo încearcă să facă legătura între cele două crime, principalul suspect cade victimă el însuși. Detectivul nu mai are altceva de făcut decât să găsească un indiciu vital pentru a prinde măcar un vinovat...

PRIMA

7,00 Karaoke Show - rel.
8,00 Dimineața cu Prima - Magazin matinal * Meteo, muzică, revista presei, bucătăria zilei
12,00 Celebri și bogați - rel.
13,00 Politica de mâine - rel.
15,00 Bilanț - rel.
15,30 Vacanță à la Petrișor - rel.
16,00 Viața în direct, cu Răzvan Tucaliuc
17,00 Telenovela - s.
18,00 Focus * Sport * Meteo
18,55 Clip Art
19,00 Karaoke show
20,00 Comisarul Rex - s.
21,00 CI5 Profesioniștii - s.
21,30 Apel de urgență
22,00 Clip Art - rel.
22,05 Focus
22,30 Revista presei
23,35 Politica de mâine
0,30 Maestrul Dragon - western SUA, 1970
2,00 Focus - rel.

TELE 7 ABC

7,00 Știri
7,10 Bună dimineața, România!
9,00 Omul și natura - rel.
10,00 Știri
10,30 Dintre sute de ziare - rel.
11,15 Cutia Pandorei - rel
12,00 Dincolo de stadion - rel.
13,30 Club ABC - rel.
14,00 Globetrotter - rel.
15,00 Știri
15,30 Post Meridian
17,00 Medici la datorie - s.
18,00 Omul și natura - s.
19,00 Secția de poliție - es.
20,00 Telejurnal
20,30 Documentar
21,00 Dintre sute de ziare
22,00 Reporter Tele 7
22,45 Derrick - s.
0,00 Știri
0,30 Ora H - emisiune de confesiuni
1,35 Teleshopping
2,10 Telejurnal - rel.
2,35 Documentar - rel.
3,00 Medici la datorie - rel.
4,00 Secția de poliție - rel.
5,00 Reporter Tele 7 - rel.
5,45 Derrick - rel.

HBO

10,00 Dracula: un mort iubăreț - comedie, SUA, 1995
11,30 Desene animate **- Războinicii stelari**
12,00 Trenul cu bani - acțiune, SUA, 1995
13,45 Forța de reacție - acțiune, SUA, 1998
15,15 Avionul groazei - thriller, SUA, 1997
16,45 Totul despre sex - s.
17,15 Concert Yanni Tribute
18,45 Mary Reilly - dramă, SUA, 1996
20,30 Spawn, arma dreptății - acțiune, SUA, 1997
22,15 Stargate - s.
23,00 Surorile Abbott - dragoste, SUA, 1997
0,45 Războiul siliconului - comedie, SUA, 1997

DISCOVERY

10,00 Universul misterios al lui Arthur C. Clarke
10,30 Aviatorii Marinei
11,25 Automobile în top
11,50 Povestiri despre supraviețuire în Australia
12,20 Dincolo de anul 2000
12,45 Aripi pe mare: Dauphine
13,40 Pasul următor
14,10 Jurassica: T. Rex
15,05 Eco Challenge '97
16,15 Momente cruciale ale istoriei: Bătălia de la Actiun
16,40 Primele zboruri
17,00 Flightline
17,35 Aventuri la pescuit
18,00 Pasiunea pentru automobile
18,30 Discovery astăzi
19,00 Echipa timpului
20,00 Jurassica: Crocodilii
20,30 Ghidul animalelor: Balenele
21,30 Discovery astăzi: Dimensiune și scară
22,00 Super-curse auto
23,00 Roller Coaster
0,00 Cel mai mare baraj din lume
1,00 Zbor fără motor
2,00 Supraviețuitorii: Apă rece
3,00 Discovery astăzi
3,30 Nebuni după avioane

TV INTERNAȚIONAL

21,30 S-a întâmplat... azi
21,35 Revista presei
21,40 Practic Info: Arte
22,00 Jurnal * Curs valutar * Meteo
22,35 Decembrie '89, 10 ani
22,40 Scrieți-ne! Vă răspundem!
23,00 Cu ochii'n 4
23,30 Istoria clipei
23,40 Memorialul Timișoara, decembrie 1989

ATOMIC TV

7,00 Selector
10,25 Reactor - rel.
10,30 Cinematomic - rel.
11,00 Atomix cu Michelle - rel.
14,00 Interactiv
15,55 Reactor - știrile zilei
16,00 Rockada - rel.
17,00 Selector - muzică non-stop pe toate gusturile
19,00 Atomix cu Tudor
21,55 Reactor - știrile zilei
22,00 Atomic Café
22,30 Cybernet
23,00 Metropolis
0,00 Insomnia

TV 2

7,10 Lumea satului; 7,00 Magazin matinal; 7,30 Bună dimineața, Ungaria!; **9,30 Bogați și frumoși** - s; 9,55 **Riviera** - s.; **10,30 Omul cu două vieți** - f. sovietic; 12,10 Mamă - copil magazin; 12,40 Ofertă directă; 12,55 Follow Me!; **13,10 În trei** - s; **13,35 Riviera** - s; **14,00 Victime inocente** - f. SUA; **15,45 Bogați și frumoși** - s.; **16,10** Arma - s.; **17,00 Sunset Beach** - s.; **17,45 Samantha** - s.; **18,40 Luz Maria** - s.; 19,30 Fapte; 20,00 Roata norocului; **20,30 Rosalinda** - s.; **21,00 Profesioniștii** - s. Germania.; 21,55 Show; 22,45 Bună seara, Ungaria!; **23,30 Rebecca** - f. av. Anglia, cu Diana Rigg, Faye Dunaway; 2,15 Internet

PRO 7

7,05 Taff - magazin; 7,30 Morning Show; **8,40 Simpsonii** - s.; **9,05 Roseanne** - s.; **9,35 Mallorca** - s.; **10,05 Gheață** - catastr., SUA, rel.; **12,00 Diagnostic - crimă** - s.; **13,00 Matlock** - s.; 14,00 Sam - magazinul amiezii; 15,00 Talkshow-uri; 18,00 Taff - magazin; **18,25 Simpsonii** - s.; **19,00 Familia Bundy** - s.; **19,30 Roseanne** - s. SUA; **20,00 Mallorca** - s.; 20,30 Știri, meteo; 20,50 Galileo - magazin științific; **21,15 Gremlins** - fant., SUA, 1984, cu Zach Galligan; 23,25 Magazin erotic; **0,15 Fete vicioase** - thriller erotic, SUA, 1995; **1,45 Subterfugiul** - acț., SUA-Anglia, 1968

RTL

7,00 Șapte fix; 7,30 Bună dimineața!; 8,00 Opt fix; **8,30 Bogați și frumoși** - s.; **8,55 Între noi** - s. Germania; **9,25 Vremuri bune...** - s. Germania; 10,00 Dimineața mea - magazin; 11,30 Sabrina - talk; 12,30 Duelul familiilor - conc. TV; 13,00 Magazinul amiezii; 14,00 Talk-show-uri; **18,00 Dădaca** - s.; **18,30 Între noi** - s. Germania; 19,00 Magazin regional; 19,30 Exclusiv magazin; 19,45 Știri, sport, meteo; 20,10 Exploziv magazin; **20,40 Vremuri bune, vremuri rele** - s. Germania; **21,15 Mă întorc de Crăciun** - dramă, SUA, 1997; 23,05 Stern TV; 1,00 Jurnalul nopții; **1,30 Fete de aur** - s.

TV 5

13,05 100% Întrebări; 14,05 Timpul prezent; 15,00 Jurnal TV 5; 15,15 **N. Burma** - s.; 17,00 Jurnal TV 5; 17,15 Întrebări TV 5; 17,30 Magazin culinar; 18,05 Piramide; 18,30 Întrebări pentru campion; 19,00 Jurnal TV 5; **19,15 N. Burma** - s.; 21,00 Jurnal Elveția; 22,05 Magazin; **23,15 Amerioque** - f.;

EUROSPORT

9,30 Fotbal - Eurogol; 11,00 Sporturi extreme - San Francisco; 12,00 Schi trambulină, Oberstdorf; 13,00 Biatlon CM - Hochfelzen; 14,00 All Sports - Cel mai puternic bărbat Dubai; 15,00 Schi - combinata nordică; 16,00 Fotbal - legende ale CE; 17,00 Tenis - Roland Garros '99 finala fem.: Steffi Graf - Martina Hingis; 20,00 Steffi - confidențial; 20,00 Motorsport magazin; 21,00 Darts; 23,00 Fitness - Miss Fitness World-Las Vegas; 0,00 Sumo - Osaka; 1,00 Atletism CM Sevilla - rel.

SOCIETATE DE ASIGURĂRI - REASIGURĂRI PHOENIX BEST
ARAD - Str. Gh. Popa (fostă Stejarului) nr. 5, telefon: 257146.
SEBIȘ - B-dul Victoriei nr. 10, ap. 6 - telefon: 422095.
NĂDLAC - Str. Independenței nr. 47, telefon: 473738.
INEU - Str. Republicii nr. 9, telefon: 513135.
LIPOVA - Str. N. Bălcescu nr. 19, telefon: 563111.
PENTRU CĂ NOUĂ NE PASĂ DE SIGURANȚA TA.

TVR 1

7,00 Matinal național
8,00 TVR Iași
9,00 20.000 de leghe sub mări - aventuri SUA, 1996
10,40 Desene animate
11,00 TVR Cluj-Napoca
12,00 Punct ochit - rel.
13,00 TVR Timișoara
14,00 Jurnal
14,15 CiberFan
14,30 Evrika!
15,00 Memorialul Timișoara, decembrie 1989 - rel.
16,00 Ecoturism
16,30 Medicina pentru toți
17,00 Vatra satului ...
17,30 Impas în doi
18,00 Corect!
18,05 Jumătatea ta
19,00 Avanpremieră Știri
19,05 Decembrie '89 - 10 ani
19,10 Sunset Beach - s.
20,00 Jurnal * Meteo * Sport
20,55 Samson și Dalila - dramă, SUA, 1996, prima parte
22,35 În flagrant. Decembrie '89 - 10 ani
23,10 Jurnalul de noapte
23,25 Cafe Corso
0,30 Lumea dansului

TVR 2

7,00 **Santa Barbara** - rel.
7,45 **Obsesia** - s.
8,30 Curier de ambe sexe - rel.
9,15 Care pe care - rel.
10,00 Limbi străine: franceză
10,25 Veni, video, vici! - rel.
10,40 Ciclop - rel.
11,15 Puls 2000 - rel.
12,00 Serial de călători - rel.
13,00 Desene animate
13,30 Muzică populară
14,00 Toți împreună
14,45 Santa Barbara - s.
15,30 Știri
15,45 Trupa DP 2
16,15 Veni, video, vici!
17,15 Curier de ambe sexe
18,00 Care pe care!
18,45 Se întâmplă acum!
19,15 Știri bancare
19,30 Știri
19,40 Căsuța poveștilor
19,45 Ultima noapte de dragoste - dramă, România, 1980
21,50 Mituri și istorie
22,20 Alfred Hitchcock prezintă... Moartea și femeia cea veselă - s.
23,00 Știri
23,05 1989 - ezce ani după ...
23,10 Talk-show politic
0,40 Nocturna. Crăciun la Muzeul Cotroceni
0,50 Limbi străine: germană
1,15 TVM. Mesager

PRO TV

7,00 Pro TV e al tău!
10,00 Tânăr și neliniștit - s.
10,50 PRO TV SPECIAL - s.
12,30 Superman - s.
12,55 Știrile Pro TV * O propoziție pe zi
13,05 Babylon V - s.
13,50 Ani de liceu - s.
14,15 Miracolul tinereții - s.
14,45 Familia Bundy - s.
15,15 Nisipurile din Miami - s.
16,10 Tânăr și neliniștit - s.
17,00 Știrile Pro TV
17,15 Știrile Pro TV Arad
17,30 Visul puterii - prima parte (miniserie, 4 părți)
18,30 Dăruiești și câștigi!
18,50 Chestiunea zilei
19,00 Știrile Pro TV
19,50 Chestiunea zilei
20,00 PRO TV SPECIAL
21,55 Știrile Pro TV
22,00 Chestiunea zilei
23,30 Știrile Pro TV
0,00 Criminaliștii - s.

TV ACASĂ

5,00 Guadalupe - s.
5,50 Iubire sfântă - rel.
6,45 Dragoste și putere - rel.
7,15 Acasă la bunica - rețete culinare - rel.
7,30 Căsuța poveștilor - rel.
8,15 Pentru iubirea ta - rel.
9,00 Înger sălbatic - rel.
10,00 Luz Clarita - rel.
10,50 Angela - rel.
11,45 Nimic personal - s.
12,30 Băiețelul care iubea Crăciunul - rel.
14,15 Viața noastră - s.
15,00 Dragoste și putere - s.
15,30 Iubire sfântă - s.
16,30 Luz Clarita - s.
17,25 Vremea de acasă
17,30 **Pentru iubirea ta** - s.
18,30 Angela - s.
19,25 Vremea de acasă
19,30 Acasă la bunica - rețeta culinară a zilei
19,45 Desene animate
20,30 Înger sălbatic - s.
21,30 Sânge din sângele meu - s.
22,25 Vremea de acasă
22,30 Poveste de Crăciun - f., SUA, 1994
0,15 Dragoste și putere - rel.
0,40 Surorile - s.

ANTENA 1

7,00 Observator
8,00 Dimineața devreme
9,59 Decennium
10,00 Știri
10,10 Animal Show - s.
10,50 Desene animate
12,00 Pe cont propriu - s.
12,59 Decennium
13,00 Știrile amiezii
13,15 Pretender - s.
14,00 Decepții - s.
15,00 Răsfățata - s.
16,59 Decennium
17,00 Știri
17,20 La mulți ani, Vouă!
17,25 Capcanele destinului - ep. 4, 5
18,59 Decennium
19,00 Observator
19,55 La mulți ani, Vouă!
20,00 La înălțime - acțiune, SUA, 1997
21,59 Decenium
22,00 Observator
22,25 La mulți ani, Vouă!
22,30 Marius Tucă show
0,00 Twin Peaks - s.
1,00 Observator - rel.
1,30 Răsfățata - rel.
3,30 Capcanele destinului - rel.
5,00 Dallas - s.

TVA TV ARAD

7,00 Observator
8,00 Știri TVA - rel.
8,30 Poliția 955
9,50 Anunțuri
10,00 Știri
10,10 Animal Show
10,50 Asterix și cele 12 munci - desene animate
12,00 Pe cont propriu - s.
12,59 Decennium
13,00 Știrile amiezii
13,15 Pretender - s.
14,00 Decepții - s.
15,00 Răsfățata - s.
16,59 Decennium
17,00 Știri
17,20 La mulți ani, Vouă!
17,25 Divertisment
18,20 Anunțuri
18,30 Știri TVA
19,00 Observator
19,55 La mulți ani, Vouă!
20,00 Club T
21,20 Anunțuri
21,30 Știri - rel.
22,00 Observator
În continuare programul este identic cu cel al Antenei 1.

TV INTERSAT

8,55 Deschiderea programului
9,00 Intersat Music
9,30 În drum spre casă - film, rel.
11,00 Știrile Intersat
11,30 Dulce ispită - s.
12,15 Obiectiv economic
12,30 Femeia greșită - film, rel.
14,00 Aradul prin gaura cheii - rel.
15,30 Emisiune în lb. sârbă
16,00 Mii de bucăți de aur - film
17,30 Underdog Show - desene animate
18,00 Deșertul vorbește - s.
18,25 Comorile lumii
18,45 Știrile Intersat
19,20 Dulce ispită - s.
20,05 Mistere, farmece și miracole - s.
20,30 Amintiri din anii 1989 - doc.
21,30 Provocarea naturii - s.
22,00 Singur în imprimerie - film
23,30 Știrile Intersat
0,00 Erotica
0,45 Închiderea programului

ANIMAL PLANET

8,00 În lumea animalelor
8,55 Pacienții lui Harry
9,50 Lassie - s.
10,45 Povestiri de la grădina zoologică
11,40 Medic de animale
13,05 Locuitorii pădurii
14,00 Salvați și salvatori - 2 ep.
15,00 Vedete necuvântătoare - 2 ep.
15,30 Reportaje de la grădina zoologică
16,00 Școala câinelui ascultător
17,00 **Cazurile judecătorului Wapner**
18,00 Medic de animale - 2 ep.
19,00 **Spectacolul naturii**: Alaska, Hawaii
20,00 Salvați și salvatori - 2 ep.
21,00 În lumea animalelor cu Jack Hanna: **Rinocerii în pragul dispariției**
21,30 Parada animalelor
22,00 Marele rinocer indian
23,00 Anotimpul morții
0,00 Urgențe veterinare

BUDAPESTA 1

6,45 Lumea satului; 7,00 Magazin matinal; **10,05 Bestia** - s.; **11,00 Hotel Paradis** - s.; **12,00 Cetățenii din Chateauvallon** - s; 13,00 Magazin informativ; 14,00 Magazinul minorităților croate și române; **15,05 Aventurile unui câine** - s.; **15,35 Vis californian** - s.; **16,00 Secretele nisipului** - s.; 16,35 Desene animate: Cucurigu și cotcodac; 16,40 Bestiarium distractiv; **17,05 Compania aeriană** - s.; 18,00 Surpriza de Crăciun pentru copii; 18,30 Urări de Crăciun; 18,50 Jurnale regionale; 19,00 Știri; 19,20 Unul pentru altul; 19,30 Fan - mag. cinematografic; **20,00 Totul pentru iubire** - s.; 20,30 Știri; 21,00 În rolul principal - Kibedi Ervin; 22,00 Concert Omega 2; 23,00 Știri; 23,10 Actual; 23,35 Ora de primire; **0,05 Vecina** - f. Franța.

BUDAPESTA 2

10,05 Gala Girafa de aur; 11,00 Roți și pași; 11,45 Oameni în natură; 12,05 Tele noroc; 12,30 Șic - modă; **13,00 Dl. prof. Specht** - s.; 14,00 Magazin informativ; 14,35 Actual; 15,00 Fum de aur; 16,30 Consiliul Europei; 16,45 Video-clipuri; 17,05 Strada școlii; 18,30 Magazin pt. handicapați; 19,00 Telesport - baschet fem.; 20,40 Desene animate; 21,00 Știri, sport; 21,30 Kiev - Strălucirea a 1000 ani de istorie - doc.; **22,30 Vara adolescenților** - f. IT.; 0,20 Ora de închidere

VĂ RECOMANDĂM

ACASĂ, 22.30
POVESTE DE CRĂCIUN - dramă, SUA, 1994

Crăciunul se apropie. Într-o cabană izolată undeva în mijlocul naturii, trăiește Julia Stonecypher, rămasă văduvă de curând, și cele două fiice ale ei, Deenie, 10 ani și Emily Rose, 5 ani. Încă plângându-și soțul decedat în floarea vârstei, Julia se confruntă cu mari greutăți financiare și tocmai și-a pierdut locul de muncă. Și asta nu-i tot. Cel mai nepoftit mesager posibil care-și face apariția la ușa ei este Brian Hardingm vicepreședintele băncii locale, care-o înștiințează că urmează să piardă și casa, din cauza datoriilor. Bancherul suferă însă un accident de mașină și este rănit la cap, devenind astfel musafirul familiei Stonecypher, în timp ce afară viscolul se întețește.

PRIMA

7,00 Emisiune pentru copii
11,00 Povești pescărești
11,30 Sport Magazin
13,00 Motor
13,30 Apel de urgență - rel.
14,00 Real TV - rel.
14,30 Dosarele Y - rel.
15,30 Camera ascunsă
16,00 Comisarul Rex - s.
17,00 Telenovela - s.
18,00 Focus * Sport * Meteo
18,30 Clip Art
18,35 Popular
21,00 Cei mai buni dintre cei buni - acțiune, SUA, 1989
22,45 Clip Art - rel.
22,50 Focus
23,00 Show-ul de noapte
1,00 Mace - thriller, SUA
2,30 Focus plus - rel.

TELE 7 ABC

8,00 Știri
8,10 Dintre sute de ziare - rel.
9,00 Țara spiridușilor
10,00 Practic la Tele 7
11,00 Documentar - rel.
11,30 Lumea în clipa 2000 - rel.
13,00 Studioul Tudor Vornicu
17,00 Celebritate - ep. 130
19,00 Globetrotter
20,00 Telejurnal
20,30 Conan barbarul - acțiune, SUA, 1982, cu A. Schwarzenegger, Max von Sydow
22,30 Club ABC
0,00 Știri
0,15 Celebritate - rel.
1,05 Rendez-vous la Tele 7 - rel.
2,00 Globetrotter
3,00 Telejurnal - rel.
3,30 Studioul Tudor Vornicu - rel.

HBO

10,00 Desene animate
11,00 Un puști la Curtea Regelui Arthur - acțiune, SUA, 1995
12,30 Prima lovitură a lui Jackie Chan - acțiune, SUA, 1996
14,00 Goana după sex - comedie, SUA, 1997
15,15 Pasiune ascunsă - dramă, SUA, 1996
17,00 Cu orice preț - comedie, SUA, 1995, cu Nicole Kidman
18,45 Beverly Hills Cop 3 - comedie, SUA, 1993
20,30 Pulp Fiction - acțiune, SUA, 1994, cu John Travolta, Uma Thurman
23,00 Lupul - horror, SUA, 1994, cu Jack Nickolson
1,00 Asediați la domiciliu - thriller, SUA, 1998

DISCOVERY

10,00 Lumea misterioasă a lui Arthur C. Clarke
10,30 Animal X
10,55 Dincolo de anul 2000
11,25 Automobile în top: Volkswagen; MG
12,20 Navigație cu pânze
13,15 Piloți de încercare
14,10 Hitler, criminalul
15,05 Aripi pe mare: Hornet
16,15 Adevăratele Dosare X
17,10 Africa necunoscută
17,35 Aventuri la pescuit
18,00 Mașini extreme: Avioanele secolului următor
19,00 Aripi: avioane-spion
20,00 Lighting
21,00 Beretele verzi
22,00 Povestea lui Tony Bullimore
22,30 Supraviețuitori: Apă rece
23,00 Traversarea Atlanticului cu hidrobicicleta
0,00 Operațiuni de salvare
1,00 Planeta singuratică: Sydney
2,00 Armele viitorului
3,00 Mașini extreme: Avioanele secolului următor

TV INTERNAȚIONAL

21,30 S-a întâmplat... azi
21,35 Revista presei
21,40 Kiki Riki Miki - emisiune pentru copii
22,00 Jurnal * Meteo
22,30 Meridianul Timișoara
23,00 Clipa de poezie
23,05 Zodia VIP
0,00 Festivalul Național al Cântecului de Dragoste

ATOMIC TV

7,00 Selector
10,15 Freestyle
10,30 Romanian Top 100 cu Oana
12,30 File de poveste: Clipul „Noi o scoatem la capăt"
13,00 High Action Adrenalin
13,30 Cinematomic - rel.
14,00 K Lumea
16,00 Selector
18,30 Atomix cu Dinu - rel.
21,30 Febra - party music
22,30 Vibrații
23,30 Klub Bizzar
0,30 Insomnia

TV 2

7,00 Rădăcini; 7,30 Biblia pentru copii; 8,00 Matineu, desene animate; 10,00 Desene animate; 12,00 Party TV; 12,50 Șlagăre; 13,05 Zoom; 14,35 Mania cinema-ului; 15,05 Șlagăre; **15,30 S. Club 7** - s. Anglia, ep. 1; **16,00 Evadați stelari** - s. SF; **17,00 Sabrina, vrăjitoarea** - s. distr. SUA; **17,30 Prieteni buni** - s.; **18,00 Hercules** - s.; 19,00 Fapte; **20,00 Baywatch** - s.; **21,00 Moby Dick** - f. av. SUA 2/1 cu Gregory Peck, Patrick Stewart; **23,05 Shaolin șarpe și barză** - f. karate cu Jachie Chan; **1,20 Dosarele Y** - s.; **1,50 Imperiul pasiunilor** - f. erotic Japonia

PRO 7

7,15 Desene animate; **12,15 Time Trax** - s.; **13,05 Piele de gâină** - s.; **13,35 Simpsonii** - s.; 14,05 Desene animate; **14,30 Familia Bundy** - s.; **15,05 Dharma și Greg** - s; **16,00 Bugs** - s.; **18,00 Buffy** - s.; 19,00 Trandafiri de la fostul iubit - show; 20,00 Talk, talk, talk; 20,30 Știri; 20,45 Galileo extra-magazin; **21,15 Tashunga - acțiune, SUA-Norvegia, 1996; 23,00 Nemuritorul 2 - f. fantastic, Anglia, 1990**, cu Christopher Lambert; 1,05 TV Total; 2,00 Quatsch Commedy Club

RTL

7,20 Desene animate; 9,00 Disney Club; **12,05 Power Rangers** - s.; 12,30 Desene animate; **13,10 O dată în viață** - s.; **13,35 Moesha** - s.; **14,00 Treptat, treptat** - s; **14,25 După lună** - s.; **15,00 Prințul din Bel Air** - s.; **16,00 Meșterul casei** - s., 2 ep.; **17,00 Beverly Hills 90210** - s.; **17,55 Melrose Place** - s.; 18,45 Top of the Pops; 19,45 Știri, sport; 20,10 Exploziv week-end; 21,15 Se caută un milionar - show; 23,30 Karl Dall Show; 0,25 Lumea Veronei show; **12,00 South Park** - s.; 1,45 Retrospectiva veselă

TV 5

15,15 Magazin cultural; 16,30 Inventiile vieții; 17,00 Jurnal TV 5; 17,15 Întrebări; 17,30 Sport Africa; 18,00 Info; 19,00 Jurnal France; 21,00 Jurnal Belgia; 21,30 Jurnal France 2; 22,05 Thalassa; 23,00 Jurnal TV5; 23,15 Trimis special; 2,00 TV 5 Info

EUROSPORT

9,30 Sporturi extreme; 10,30 Sanie cu câini - Yukon Quest 1999; 11,00 Biatlon - CM Osrblie 7,5 km fem. în direct; 12,30 Schi alpin CM - St. Moritz - fem. în direct; 14,00 Schi - CM sărituri Zakopane, în direct; 16,00 Schi alpin - bărbați Val Gardena; 17,00 Schi fond - Davos; 18,30 Biatlon CM Osrblie; 19,30 Bob dublu CM Köonigsee; 21,00 Fotbal - Legende ale CE '92 Suedia; 22,00 Sumo; 23,00 Echitație - Londra; 0,30 Box; 1,00 Fitness - Miss World '99 & Miss Fitness SUA '99, Orlando; 2,00 Darts.

Felicitări Felicitări Felicitări Felicitări Felicitări

OFERIM tuturor celor interesați SPAȚII ÎN PAGINILE ZIARULUI NOSTRU pentru felicitări de sărbători INFORMAȚII: 280904

TVR 1

7,00 Ceasul deșteptător
8,00 Universul credinței
9,00 Desene animate
9,30 Kiki Riki Miki - magazin pentru copii
11,00 Viața satului
12,30 Tezaur folcloric
13,30 De luni până duminică
14,15 Marea harababură - Televiziunea
16,00 Haz în lumea televiziunii - s.
16,25 Auto Club
17,00 Blankenese - ep. 11
17,50 Spectacolul lumii
18,20 Trupa de șoc
18,55 Tragerile Loto Special
19,00 Perechea potrivită
19,30 „21" cu Ștefan Bănică Jr
20,00 Jurnal * Meteo
20,30 Duminica sportivă
20,40 Zodia VIP
21,40 Războiul - dramă, SUA, 1994 cu Kevin Costner, Elijah Wood
23,50 Jurnal de noapte
23,55 Pe față
0,55 Pariul Trio

TVR 2

7,00 Santa Barbara - rel.
8,30 Care pe care - rel.
9,15 Orizont spiritual
9,45 Pas cu pas
10,15 Ferma
11,00 Tip-top, mini-top
12,00 Arca lui Noe
12,30 Auto-stop
13,00 Tradiții
14,00 Un înger adolescent - s.
14,30 D'ale lui Mitică
15,00 Știri
15,05 Santa Barbara - s.
15,50 Primul val - s.
16,40 Povestirile operei „Tosca" de G. Puccini
17,45 Din lumea lui Caragiale
18,30 Un secol de cinema: Shirley Temple (II)
19,15 Gala TVR 2
20,15 Alergând după amintiri - dramă, SUA, 1994 cu Joanna Kerns, John Shea
21,55 1989 - zece ani după...
22,00 Verde de micul Paris!
22,55 Știri
23,00 Credo
0,00 Atlas - rel.
0,30 TVM * Mesager

PRO TV

7,00 Cartea virtuților - d.a.
7,20 Creioanele colorate - d.a.
7,40 Superman - ep. 4
8,00 Freakazoid - d.a.
8,30 Tom și Jerry - d.a.
9,00 Super Abracadabra
9,30 Lassie II - ep. 23
11,00 Destine celebre: Maria Callas - O voce de aur - doc.
12,00 Profeții despre trecut - talk show
12,55 Știrile Pro TV - Un alt fel de jurnal
* O propoziție pe zi - retrospectiva săptămânii
13,05 Prietenii tăi - ep. 102
13,30 Dharma și Greg - ep. 25
14,00 Prețul corect
14,30 Echipa mobilă
14,45 Chestiunea zilei - retrospectiva săptămânii
15,30 Beverly Hills 90210 - s.
16,30 Super Bingo - Live
19,00 Știrile Pro TV
19,30 În numele tatălui - dramă, Marea Britanie/Irlanda 1993, cu Daniel Day Lewis, Pete Postlethwaite
21,50 Arma mortală I - acțiune/crimă/comedie, SUA, 1987 cu Mel Gibson, Danny Glover
23,45 Fotbal: Magazin Liga Campionilor
0,45 Îngerul căzut - film erotic

TV ACASĂ

5,00 Guadalupe - s.
5,50 Nevestele de la Hollywood - f. rel.
7,30 Căsuța poveștilor - rel.
8,00 Floare de aur - rel.
9,00 Înger sălbatic - rezumatul săptămânii
10,00 Micuțele doamne - rel.
11,00 Acasă la Maria Ciobanu cu Ruxandra Săraru
11,30 Doctorul casei
12,00 Jackie Collins - Hollywood
12,30 Vrabia din mână - rel.
* Motwn Live 1999
14,30 Cartea cărților - d.a.
16,00 Fotbal: Il Calcio
* Vremea de acasă
18,00 Micuțele doamne - s.
19,00 Floare de aur - s.
• Vremea de acasă
20,00 Acasă la români - muzică populară
• Vremea de acasă
21,30 Sheena, regina junglei - aventuri, SUA, 1984, cu Tanya Roberts, Ted Wass
23,30 Motown Live 1999
24,15 Fotbal Anglia - Premier League

ANTENA 1

8,00 Credința și viața
9,00 Desene animate
9,59 Decennium
10,00 Desene animate
10,45 Aventurile lui Sinbad - s.
11,30 Buni prieteni
12,15 La pescuit și Sedus și abandonat - comedie, SUA, 1935
12,59 Decennium
13,00 Duminica în familie
14,00 Fotbal: Cupa Stalinskaia
17,15 Dragostea învinge - ep. 92, 93
18,45 Infomercial
18,59 Decennium
19,00 Observator
19,50 TeleEurobingo show
22,30 Superpoliștii din Miami - acțiune, SUA, 1985, cu Bud Spencer
0,30 Aventurile lui Sinbad - rel.

TV ARAD

7,00 Voi cuceri Manhattan-ul - s.
8,00 Știri TVA - rel.
8,30 Anunțuri
8,40 Divertisment
9,00 Desene animate
9,59 Decennium
10,00 Desene animate
10,45 Aventurile lui Sinbad - s.
11,30 Buni prieteni
12,15 Stan și Bran
12,59 Decennium
14,00 Duminica în familie
17,15 Divertisment
17,50 Anunțuri
18,00 Muzică populară
18,30 Știri TVA
19,00 Observator
19,50 TeleEurobingo show
În continuare program identic cu Antena 1

TV INTERSAT

8,55 Deschiderea programului
9,00 Barul lui Killoren - rel.
10,30 Colinde și obiceiuri de sărbători
11,00 Știrile Intersat
11,30 Pasionați de animale
12,00 Muzică populară
14,00 Muzică și film cu Alecu Chiriță
15,30 Ghinionistul - film
17,00 Intersat Sport Show
18,00 Kelly - s.
18,25 Desene animate - d. a.
18,45 Știrile Intersat
19,20 Băiatul cu ziarele - film
21,00 Eurocops - s.
22,00 Creează-mă perfectă - film
23,30 Știrile Intersat
0,00 Erotica
0,45 Închiderea programului

ANIMAL PLANET

8,00 Lassie - s.
8,55 Noile aventuri ale lui Black Beauty
9,50 Tărâmul vânătorii
10,45 Povestiri despre cai
11,40 Povestiri de la grădina zoologică
12,35 Totul despre câini
13,30 Cazurile judecătorului Wapner
14,00 Vulturul bărbos
14,30 Elefantul sud-african
15,00 Povestea rinocerului
16,00 Licitația de animale sălbatice
17,00 Girafele din Etosha
18,00 Elefanți înotători
18,30 Suflet sălbatic
19,00 Un rechin mare cât o balenă
19,00 Suranaturalul
20,00 Înainte de a fi prea târziu
21,00 Ursii grizzly din Munții Stâncoși
22,00 Fiordul crabilor uriași
23,00 Marele rinocer indian
0,00 Uriașii din Mediterană
1,00 Dinozaurul de râu

BUDAPESTA 1

7,00 Magazinul satului; 7,20 Mesajul Bibliei; 7,30 Desene animate; 8,20 Insula duminicală; 10,00 Piața centrală - rep.; 12,00 Clubul trei dorințe; 13,00 Știri, meteo; 13,05 Ungaria viitorului - magazin; 14,10 Duminici advente; 16,10 Religie; **16,35 Stele-n cer și pe pământ** - Marilyn Monroe 2/2; **17,25 Emily** - s.; 18,15 Gânduri în a patra duminică a adventului; 18,30 Șasele magic - conc. tv; 19,00 Gala oamenilor; 20,00 Ora șapte - em. lui Bethlen János; 21,00 Repede; 22,00 Creanga de aur; **23,35 Urmărește femeia!** - f. FR., cu Brigitte Forsey; 1,05 Mediamix

BUDAPESTA 2

7,50 Magazinul minorităților; 8,40 Lumea satului; 9,00 Religie; 9,40 Cronică catolică; **10,45 Inspectorul șef** - f. SUA; 12,30 Du-te-vino; 13,00 În fiecare zeamă două linguri - s.; **14,00 Vecinii** - s.; 14,30 Freud; **15,00 Aventurile unui câine** - s.; 15,25 Așa-i, puțin cunoscut?; 15,55 Mesajul locurilor sfinte; **16,20 Familia Horvath** - teatru tv; 17,35 Regină 2000; 18,05 Satelit - em. distractivă; 19,00 I. Q. Casino; 19,55 Selecțiuni din arhiva TV; **20,20 Belma** - f. Danemarca; 21,30 Șasele magic - conc. tv; 22,00 Ora șapte; 23,05 Telesport; 23,20 Maghiari celebri

VĂ RECOMANDĂM

PRO TV- 21,50 Arma mortală I - acțiune/crimă/comedie, SUA, 1987 Film nominalizat la Oscar pentru cea mai bună coloană sonoră. Este vorba despre prietenia care se leagă între doi polițiști, Martin Riggs - un alb rebel și cam nebun, care de când i-a murit soția, se aruncă în tot felul de acțiuni riscante fără să-i pese de viață și Roger Murtaugh - un negru care tocmai a împlinit 50 de ani, dar tot se mai gândește că ar fi putut fi medic, e familist convins și are o fiică superbă. În numai 24 de ore, cei doi devin parteneri și trec împreună printr-o nesfârșită cavalcadă de aventuri; ucid mai mulți Răi, supraviețuiesc unei curse în deșert, mănuiesc toate armele posibile, sar de pe clădiri, o salvează pe Rianne, trec cu mașina prin ziduri, sunt torturați etc. Film plin de suspans, care ține încordat spectatorul de la început până la sfârșit.

S.C. „BELSIRIM" IMP-EXP SRL

Specializată în transporturi rutiere, speciale, de carieră, cu un parc auto propriu de peste 100 mijloace de transport cu un colectiv de aproape 200 de angajați, într-un climat de muncă stabil, având ateliere proprii de reparații - încălzite, angajează:

- ȘEF ATELIER REPARAȚII AUTO

cu experiență, în domeniu (Facultatea de mecanică reprezintă un avantaj) la un salariu net (în mână) de 5.000.000 lei lunar

Curriculum Vitae necesar.
Telefon: 284125 - 275484.

(4808650)

PRIMA

7,00 Karaoke Show - rel.
8,00 Dimineața cu Prima - magazin matinal * Știri și reportaje, meteo, muzică, bucătăria zilei
12,00 Celebri și bogați - rel.
13,00 Politica de mâine - rel.
15,00 Motor - rel.
15,30 Real TV - rel.
16,00 Viața în direct
17,00 Celebri și bogați - s.
18,00 Focus * Sport * Meteo
18,55 Clip Art
19,00 Karaoke Show
20,00 Dulce amăgire - dramă, SUA, 1996, cu Beverly D'Angelo
21,30 Bilanț
22,00 Clip art - rel.
22,05 Focus Plus
22,30 Revista presei
23,35 Politica de mâine
0,30 Strada păcatelor - thriller, SUA, 1945 cu Edward G. Robinson
2,00 Focus Știri - rel.

TELE 7 ABC

7,00 Știri
7,10 Bună dimineața, România
9,00 Omul și natura - rel.
10,00 Știri
10,15 Teleshopping
10,30 Dintre sute de ziare, - rel.
11,15 Studioul Tudor Vornicu - rel.
15,00 Știri
15,30 Post Meridian
17,00 Medici la datorie - s.
18,00 Omul și natura - s.
19,00 Secția de poliție - s.
20,00 Telejurnal
20,30 Documentar
21,00 Dintre sute de ziare
22,00 Cutia Pandorei
22,45 24 din 24
23,15 Arcub Live - rel.
0,00 Știri
0,30 Ora H - emisiune de confesiuni
1,35 Teleshopping
2,10 Telejurnal - rel.
2,35 Documentar - rel.
3,00 Medici la datorie - rel.
4,00 Secția de poliție - rel.

HBO

10,00 Lacul lebedelor - animație, SUA, 1994
11,30 Steel - acțiune, SUA, 1997
13,15 Febra aurului - acțiune, SUA, 1998
14,45 Crimetime - thriller, SUA, 1996
16,45 Sărutul care ucide - thriller, SUA, 1997
18,45 Prizonieri în Paradis - comedie, SUA, 1994
20,30 Forrest Gump - dramă, SUA, 1994
22,45 Pulp Fiction - acțiune, SUA, 1994
1,15 Creatorul de umbre - horror, SUA, 1997

DISCOVERY

10,00 Universul misterios al lui Arthur C. Clarke
10,30 Creaturi fantastice
11,25 Automobile în top: Ford
11,50 Povestiri despre supraviețuire în Australia
12,20 Dincolo de anul 2000
12,45 Lumea viitorului
13,40 Pasul următor
14,10 Noi tehnologii pentru scafandri
15,05 Frontierele științei
16,15 Momente cruciale ale istoriei
16,40 Primele zboruri
17,00 Flightline
17,35 Aventuri la pescuit cu Rex Hunt
18,00 Nebuni după avioane
18,30 Discovery astăzi
19,00 Echipa timpului: Orașul unui prinț normand
20,00 Jurassica
20,30 Portrete din natură: Lumea păianjenilor
21,30 Discovery astăzi
22,00 Muntele secret
22,30 Veterinari în Africa
23,00 Vânătorul de crocodili
0,00 Supraviețuitori: Zăpada; Jungla
0,30 Supraviețuitori: În deșert
1,00 Armele viitorului
2,00 Chirurgia plastică: În căutarea perfecțiunii
3,00 Discovery astăzi

TV INTERNAȚIONAL

21,30 S-a întâmplat... azi
21,35 Revista presei
21,40 Practic Info: Vitamina E. S.
22,00 Jurnal * Curs valutar * Meteo
22,35 Decembrie '89, 10 ani
22,40 Lumea și noi
23,10 Culise
23,40 Ecoturism
0,10 Jurnalist la frontieră
0,25 Dor

ATOMIC TV

7,00 Selector
10,25 Reactor - rel.
10,30 File de poveste - rel.
11,00 Atomix cu Dinu - rel.
14,00 Interactiv
15,55 Reactor
16,00 Aria 52 - rel.
17,00 Freestyle - rel.
17,15 Selector
19,00 Atomix cu Michelle
21,55 Reactor - rel.
22,00 Cinematomic cu Ina
22,30 High Action Adrenalin - rel.
23,00 Rockada
0,00 Insomnia

TV 2

7,10 Lumea satului; 7,25 Aerobic; 7,30 Bună dimineața; 9,30 TV Matineu; **10,30 Inimi îndrăgostite** - f. Ungaria; 12,10 Clinica animalelor; 12,40 Ofertă directă; **13,10 În trei** - s.; **13,35 Riviera** - s.; **14,00 Legături rupte** - f. SUA, cu Kim Delaney; **15,45 Bogați și frumoși** - s.; **16,10 Remington Steele** - s.; **17,00 Sunset Beach** - s.; **17,45 Samantha** - s.; **18,40 Luz Maria** - s.; 19,30 Fapte; 20,00 Roata norocului; **20,30 Rosalinda** - s.; **21,00 Urmă fierbinte** - s.; **21,55 J.A.G. - Justiție militară** - s.; 22,45 Bună seara, Ungaria; **23,30 Jocul delincvenților** - s. SUA, cu Ice T; **0,25 Inamici jurați** - s.; 1,20 Internet

PRO 7

7,05 Taff - magazin; 7,30 Morning Show; **8,40 Simpsonii** - s.; **9,15 Roseanne** - s; **9,45 Mallorca** - s.; **10,20 În casa bunicii** - comedie, rel.; **12,00 Diagnostic - crimă** - s.; **13,00 Matlock** - s.; 14,00 Sam - magazin; 15,00 Talkshow-uri; 18,00 Taff - magazin; **18,25 Simpsonii** - s.; **19,00 Familia Bundy** - s.; **19,30 Roseanne** - s.; **20,00 Mallorca** - s.; 20,30 Știri; 20,50 Galileo - magazin științific; **21,15 Amintirile unui om invizibil** - comedie, SUA, 1987 cu Chevy Chase, Daryl Hannah; 23,10 Reportaj - Attila - regele hunilor; 23,40 History - rep.; **0,15 Răzbunătorul** - s. SUA, 1998, cu Michael Madsen

RTL

7,00 Șapte fix; 7,30 Bună dimineață!; 8,00 Opt fix; **8,30 Bogați și frumoși** - s.; **8,55 Între noi** - rel.; **9,25 Vremuri bune, vremuri rele** - s.; 10,00 Dimineața mea - magazin; 11,30 Sabrina talk; 12,30 Duelul familiilor - concurs; 13,00 Magazinul amiezii; 14,00 Talkshow-uri; **18,00 Dădaca** - s.; **18,30 Între noi** - s.; 19,00 Bună seara! - magazinul landurilor; 19,30 Exclusiv - magazinul vedetelor; 19,45 Știri; 20,10 Exploziv - magazin; **20,40 Vremuri bune, vremuri rele** - s.; **21,15 Medicopter 117 - Fiecare viață contează** - s.; **22,15 Istețele** - s. pol. Germania; **23,15 Quincy** - s.; **0,15 Avocații morților** - s.; 1,00 Jurnalul nopții; **1,30 Fete de aur** - s;

TV 5

13,05 100% Întrebări; 14,05 Documentar; 15,00 Jurnal TV5; 15,15 Cinema; 17,00 Jurnal TV5; 17,30 Taxi pentru America; 18,05 Piramide; 18,30 Întrebări pentru campion; 19,00 Jurnal TV5; 19,15 Cinema; 21,00 Jurnal Elveția; 21,30 Jurnal France 2; 22,05 Marile fluvii; 23,00 Jurnal TV5; **23,15 Nestor Burma** - s.

EUROSPORT

9,30 Sporturi extreme; 10,30 X Games - San Francisco; 11,00 Schi alpin C.M. Kranjska Gora - slalom masc., în direct; 12,00 Eurogol magazin ediție de Crăciun; 13,30 Schi alpin - slalom masc., în direct; 14,45 Biatlon CM - Osrblie; 16,00 Fotbal - legende ale CE; 17,00 Schi alpin; 18,00 Auto pe gheață - Andros Trophy; 18,30 Eurogol magazin; 20,00 Moto Trial - Paris-Bercy; 21,00 Darts; 23,00 Box; 0,00 Sumo - Tokyo; 1,00 Tenis - Roland Garros '99 - finala masculin: Agassi-Medvedev

ARADEANCA

La moment aniversar

50 de ani de la nașterea primei păpuși românești - conducerea Societății Comerciale „Arădeanca" S.A., urează Sărbători Fericite și „La mulți ani", tuturor colaboratorilor și salariaților foști și existenți, cu ocazia Sfintelor sărbători.

(4808705)

TVR 1

7,00 Matinal național
9,00 TVR Iași
9,05 Robin din Locksley - aventuri, SUA, 1995
10,40 Desene animate
11,00 TVR Cluj-Napoca
12,05 FBI-C16 - rel.
12,55 TVR Timișoara
14,00 Jurnal
14,15 CiberFan
14,30 Repere sacre
15,00 Oameni ca noi
15,30 Convietuiri
16,00 Emisiune în limba maghiară
17,00 Dor
17,30 Scuzați! Pardon! Mersi!
18,00 Corect!
18,05 Jumătatea ta
19,00 Avanpremieră Știri
19,05 Decembrie '89 - 10 ani
19,10 Sunset Beach - s.
20,00 Jurnal * Meteo * Sport
20,55 Baumarchais - dramă, Franța, 1990, cu Fabrice Luchini
22,50 Nu trageți!
23,05 Jurnalul de noapte
23,20 Punct ochit - Decembrie '89 - 10 ani
0,05 7 arte

TVR 2

7,00 Santa Barbara - rel.
7,45 Obsesia - rel.
8,30 Curier de ambe sexe - rel:
10,00 Limbi străine: engleză
10,25 Veni, video, vici! - rel.
10,40 D'ale lu' Mitică - rel.
11,15 Eh, tinerii de azi... - rel.
12,00 Integrale - rel.
13,00 Desene animate
13,30 Tribuna partidelor parlamentare
14,00 Toți, împreună
14,45 Santa Barbara - s.
15,30 Știri
15,45 Trupa DP 2
16,15 Veni, video, vici!
17,15 Curier de ambe sexe
18,00 Care pe care
18,45 Se întâmplă acum
19,15 Știri bancare
19,30 Știri
19,40 Căsuța poveștilor
19,45 Pagini din istoria teatrului românesc
20,35 De la lume adunate...
21,15 Plus 2000
22,00 Alfred Hitchcock prezintă Annabel - s.
22,50 1989 - zece ani după...
22,55 Știri
23,00 Talk-show politic
0,30 Nocturna
0,40 Limbi străine: franceză
1,15 TVM. Mesager

PRO TV

7,00 Bună dimineața, Pro TV e al tău!
10,00 Tânăr și neliniștit - rel.
10,45 Orașul Judecății de Apoi - rel.
12,30 Superman - d.a.
12,55 Știrile PRO TV * O propoziție pe zi
13,05 Babylon V - s.
13,50 Ani de liceu - s.
14,15 Miracolul tinereții - s.
14,45 Familia Bundy - s.
15,15 Nisipurile din Miami - s.
16,10 Tânăr și neliniștit - ep. 896
17,00 Știrile PRO TV * O propoziție pe zi
17,15 Știrile PRO TV Arad
17,30 Gustul succesului - ultima parte
18,30 Dăruiești și câștigi
18,50 Chestiunea zilei
19,00 Știrile PRO TV
19,50 Chestiunea zilei
20,00 PRO TV Special
21,55 Știrile Pro TV
22,00 Chestiunea zilei
23,30 Știrile Pro TV
* Profit
* O propoziție pe zi
0,00 Criminaliștii - s.
1,00 Chestiunea zilei cu Florin Călinescu - rel.
2,30 Știrile Pro TV
3,00 Să mori de râs - s.
3,30 Gustul succesului - s.
4,30 Galatica - ep. 1
5,30 Suflet de femeie - s.

TV ACASĂ

5,00 Guadalupe - s.
5,50 Iubire sfântă - rel.
6,45 Dragoste și putere - rel.
7,15 Acasă la bunica - rel.
7,30 Căsuța poveștilor - rel.
8,15 Pentru iubirea ta - rel.
9,00 Înger sălbatic - rel.
10,00 Luz Clarita - rel.
10,50 Angela - rel.
11,45 Nimic personal - s.
12,05 Crăciun în Connecticut - rel.
14,15 Viața noastră - s.
15,00 Dragoste și putere - s.
15,30 Iubire sfântă - s.
16,30 Luz Clarita - s.
17,25 Vremea de acasă
17,30 Pentru iubirea ta - s.
18,30 Angela - s.
* Vremea de acasă
19,30 Acasă la bunica - rețete culinare
19,45 Cartea cărților - d.a. * Darul de Crăciun
20,30 Înger sălbatic - s.
21,30 Sânge din sângele meu - s.
* Vremea de acasă
22,30 Băiețelul care iubea Crăciunul - dramă, SUA, 1990, cu Trent Cameron, Michael Warren
24,15 Dragoste și putere - rel.
24,40 Surorile - s.

ANTENA 1

7,00 Observator
8,00 Dimineața devreme
9,59 Decennium
10,00 Știri
10,10 Animal Show - s.
10,50 Desene animate
12,00 Pe cont propriu - s.
12,59 Decennium
13,00 Știrile amiezii
13,15 Pretender - s
14,00 Decepții - s.
15,00 Răsfățata - s.
16,59 Decennium
17,00 Știri
17,20 La mulți ani, Vouă!
17,25 Capcanele destinului - ep. 2, 3
18,59 Decennium
19,00 Observator
19,55 La mulți ani, Vouă!
20,00 Proprietăreasa - dramă, SUA, 1996, cu Jeanne Moreau, Sean Young
21,59 Decennium
22,00 Observator
22,25 La mulți ani, Vouă!
22,30 Marius Tucă show
0,00 Twin Peaks - s.
1,00 Observator

TV ARAD

7,00 Observator
8,00 Știri TVA - rel.
8,30 Divertisment - rel.
9,50 Anunțuri
10,00 Știri
10,10 Animal Show - s.
10,50 Desene animate
12,00 Pe cont propriu - s.
12,59 Decennium
13,00 Știrile amiezii
13,15 Pretender - s.
14,00 Decepții - s.
15,00 Răsfățata - s.
16,59 Decennium
17,00 Știri
17,20 La mulți ani, Vouă!
17,25 Divertisment
18,00 Mileniul Trei
18,20 Anunțuri
18,30 Știri TVA
19,00 Observator
19,55 La mulți ani, Vouă!
20,00 Poliția 955
21,20 Anunțuri
21,30 Știri TVA - rel.
22,00 Observator
În continuare, program identic cu cel al Antenei 1

TV INTERSAT

8,55 Deschiderea programului
9,00 Intersat Music
9,30 Fără scăpare - rel.
11,00 Știrile Intersat
11,30 Dulce ispită - s.
12,15 Intersat Cultural - rel.
12,30 Să ai încredere în Beatrice - rel.
14,00 Maeștrii cascadoriei - s.
14,45 Neon Rider - s.
15,30 Săptămâna sportivă arădeană
16,00 În drum spre casă - film
17,30 Underdog Show
18,00 Emisiune în lb. sârbă
18,25 Obiectiv economic
18,45 Știrile Intersat
19,20 Dulce ispită - s.
20,05 Mistere, farmece și miracole - s.
20,30 Aradul prin gaura cheii - în direct
22,00 Femeia greșită - film
23,30 Știrile Intersat
0,00 Erotica
0,45 Închiderea programului

ANIMAL PLANET

8,00 În lumea animalelor cu frații Kratt
8,55 Pacienții lui Harry
9,50 Lassie - s.
10,45 Povestiri de la grădina zoologică
11,40 Medic de animale - 3 ep.
13,05 Fiordul crabilor uriași
14,00 Salvați și salvatori
15,00 Vedete necuvântătoare
16,00 Totul despre câini
17,00 Cazurile judecătorului Wapner - 2 ep.
18,00 Medic de animale - 2 ep.
19,00 Spectacolul naturii
20,00 Salvați și salvatori
21,00 Universul naturii
22,00 Animale de pradă: Urșii grizzly uriași din Alaska
23,00 Tigrul
0,00 Facultatea de medicină veterinară
0,30 Urgențe veterinare

BUDAPESTA 1

6,42 Magazin matinal; 6,45 Lumea satului; 7,00 Emisiune informativă; **10,05 Bestia** - s.; **11,00 Hotel Paradis** - s.; **12,00 Cetățenii din Chateauvallon** - s.; 13,00 Magazin informativ; 14,05 Magazinul minorităților; **15,05 Aventurile unui câine** - s.; **15,35 Vis californian** - s.; **16,00 Secretele nisipului** - s; 16,35 Epoca trecută; **17,05 Compania aeriană** - s. ; 18,00 Surprize de Crăciun pentru copii; 18,30 Cronică catolică; 18,50 Jurnale regionale; 19,00 Știri; 19,30 Punct verde; **20,00 Totul pentru iubire** - s.; 20,30 Știri, sport; **21,00 Chirurgie pe cord** - s.; 22,00 Tele-noroc; 22,30 Șic; 23,00 Știri; 23,05 Actual; 23,30 Magazin economic; **0,00 Lumina lumii** - f. SUA, cu John Turturo

BUDAPESTA 2

9,00 Parlamentul în direct; 17,30 Strada școlii; 18,30 Retrospectivă 19,00 Telesport - hochei pe gheață; 20,40 Desene animate; 21,00 Știri; 21,30 A răspunde întotdeauna - doc. Anglia; 22,25 Film - Cehia, Slovacia; 23,55 Ora de închidere

PRIMĂRIA MUNICIPIULUI ARAD

Direcția Fiscală

ANUNȚĂ

Începând cu data de luni, 20 decembrie 1999, impozitul pe clădiri, impozitul pe terenuri și taxa asupra mijloacelor de transport se încasează la sediul Direcției Fiscale, Bd. Revoluției 97, parter, casieriile 1-2, după următorul program: Luni-Vineri orele 8-13; Marți-Joi orele 8-13 și 15-18

Director,
PAVEL NEAMȚIU
(1287106)

PRIMA

7,00 Emisiune pentru copii
12,00 Vacanță à la Petrișor - rețete culinare cu Petrișor Tănase
12,30 Tradiții - emisiune folclorică
13,00 De colo colo - magazin turistic
13,30 Chic - emisiune despre modă
14,00 Cinemagia
14,30 Ne-am căsătorit - comedie, Franța/SUA 1991, cu Patsy Kensit, Stephane Freiss
16,00 Detectivi de elită - s.
17,00 Celebri și bogați - s.
18,00 Focus * Sport * Meteo
18,30 Clip Art
18,35 Un altfel de înger - comedie, SUA, 1996, cu Dolly Parton, Brian Kerwin
20,00 Reacție în lanț - dramă, Canada, 1990 cu Michael Inronside, Scott Andersen
22,15 Clip Art - rel.
22,20 Focus Plus
22,45 Revista presei
23,00 Nadine Show - rel.
0,00 Sport Magazin - rel.
1,30 Cinemagia - rel.
2,00 Focus - rel.

TELE 7 ABC

8,00 Știri
8,10 Telehopping
8,20 Țara spiridușilor - rel.
9,30 Domino - rel.
11,00 În justiție - rel.
12,00 Cântecul și casa lui
13,00 Ora unu a venit
15,45 Drumuri printre amintiri
16,15 Cutia muzicală
17,00 Forța destinului
18,00 Portretul unui artist
18,55 Pariul Trio
19,00 Dincolo de anul 2000 - doc.
20,00 Telejurnal
20,30 Documentar
21,00 Dintre sute de ziare
21,40 Pariul Trio
21,45 Loto
21,50 Familia regăsită - dramă, SUA, 1995 cu Kellie Martin
23,15 Arcub live
0,00 Știri
0,30 Ora unu a venit - rel.

HBO

10,00 Bogus - comedie, SUA, 1996
12,00 8 căpățâni într-un sac - comedie, SUA, 1997
13,45 Vocile - dramă, SUA, 1995
15,15 Dragoste de vrăjitoare - dragoste, SUA, 1997
17,00 Alien: Renașterea - SF, SUA, 1997
18,45 Tatăl miresei 2 - comedie, SUA, 1995
20,30 Emma - dragoste, SUA, 1996
22,30 Frankenstein - horror, SUA, 1994
0,30 Dorința unei mame - comedie, SUA, 1997

DISCOVERY

10,00 Universul misterios al lui Arthur C. Clarke: Misterele Nordului
10,30 Povestiri despre supraviețuire în Australia
10,55 Automobile în top: Ferrari
11,25 Bicicletele „Indian"
12,20 Știința modernă
12,45 Pasul următor
13,15 Eco Challenge 97
14,10 Jurassica
15,05 Noi descoperiri
16,15 Mistere (încă) neexplicate
17,10 Aventuri în Australia
17,35 Aventuri la pescuit cu Rex Hunt
18,00 Bombardierele
19,00 Mașini extreme
20,00 Vânătorul de crocodili
21,00 Veterinari în Africa
21,30 Muntele secret
22,00 Comori pierdute ale antichității
23,00 Misterele magiei
2,00 În căutarea originilor omului

TV INTERNAȚIONAL

21,30 S-a întâmplat... azi
21,35 Revista revistelor
21,40 Viața spirituală
22,00 Jurnal * Meteo
22,25 No comment
22,30 De luni până duminică - Talk-show
23,15 Un secol de cinema: **Cursa** - dramă, România,1976 cu Mircea Albulescu, Tora Vasilescu

ATOMIC TV

7,00 Selector
11,00 Cybernet
11,30 Atomic Café - rel.
12,00 Reactor
12,30 Turnul Londrei - rel.
13,30 Hai Hui
14,00 Interactiv
16,00 Selector
18,30 Atomix cu Ina
21,30 Selector
22,30 Album show
23,30 Insomnia

TV 2

7,00 Gânduri de dimineață; 7,30 Grădina zoologică în rucsac; 8,00 Matineu TV; 10,00 Desene animate; **12,00 Parker Lewis** - s. SUA; **12,25 Liceenii** - s.; 13,00 Ura, călătorim! - magazin turistic; 13,20 Lumea sălbatică - doc.; 14,15 Friderikusz - Întâlnirea clasei - rel.; **16,15 Mac Gyver** - s.; **17,10 Quantum Leap** - s. **18,05 Xena** - s.; 19,00 Fapte; **20,00 Baywatch** - s.; **21,00 Moby Dick** - f. SUA, 2/2 cu Gregory Peck; 22,45 Friderikusz subiectiv; 23,40 Gol! Gol! Gol!; **0,50 Un jurnal pentru iubirile mele** - f. Ungaria; **2,40 Urmă fierbinte** - rel.

PRO 7

7,15 Dharma și Greg - s.; 7,40 Desene animate; 11,30 Morning Show; 12,30 Cinema TV magazin; **13,20 Aventuri de vacanță** - comed. Canada, '96; **15,00 Aventurile lui Sindbad** - s., SUA; **15,50 O lume dispărută** - s. Canada; **16,45 Raven** - s. Canada; **17,45 În casa bunicii** - comed. SUA, 1992 cu Ashley Olsen; 19,30 Max - magazin; 20,00 Lumea minunilor; 20,30 Știri; 20,45 Lumea minunilor; **21,15 Gheață** - catastrofic SUA, 1998 cu Grant Show; 23,10 Focus TV - magazin; **0,15 După miezul nopții** - pol. SUA, 1992 cu Rutger Hauer; **2,00 Highlander 2** - fant. Anglia, rel.

RTL

7,15 Desene animate; 9,35 Disney Club; **11,00 Beverly Hills 90210** - s.; 12,30 Desene animate; **12,50 Echipa specială** - s.; 13,50 Parada filmelor Disney; **14,00 Lampa pierdută** - f. d.a. SUA, 1990; **15,20 Time Cop** - s.; **16,10 Sliders** - s.; **17,05 Hercules** - s.; **17,55 Xena** - s.; 18,45 Exclusiv - mag.; 19,45 Știri, sport; **20,10 Pericol** - s.; 21,15 Mini Playback Show de Crăciun; 0,15 Eroi de zi cu zi; **0,50 South Park** - s.

TV 5

11,00 Jurnal TV5; 11,15 Magazin; 13,30 Jurnal France 3; 14,05 Magazin TV 5; 15,00 Jurnal TV5; 15,15 Jocuri; 17,00 Jurnal TV 5; 17,15 Întrebări TV5; 17,30 Descoperiri; 18,05 Chioșc; 19,00 Jurnal TV5; 19,15 Divertisment; 21,00 Jurnal Belgia; 21,30 Jurnal France 2; 22,05 Magazin; **23,15 O mamă specială** - s.

EUROSPORT

9,30 Schi fond CM; 10,30 Biatlon - CM de la Osrblie în direct; 11,15 Schi alpin slalom uriaș bărb. în direct; 12,00 Bob CM - Königsee în direct; 13,00 Schi alpin CM St. Moritz - slalom super G - în direct; 14,15 Schi alpin în direct; 15,00 Schi - sărituri Zakopane în direct; 16,00 Biatlon CM Osrblie; 17,00 Schi fond - CM Davos; 18,30 Schi CM Zakopane; 19,30 Bob CM Königsee; 21,00 Fotbal legende ale CE - Germania la CE '96 Anglia; 22,00 Sumo - Fukuoka; 23,00 Călărie - Londra; 0,00 Sportcentre; 0,15 Schi - trambulină Zakopane; 1,15 Bob C.M.

ANUNȚ

Inspectoratul Școlar al Județului Arad reia licitația publică fără preselecție pentru obiectivul de investiții Instalație încălzire centrală și alimentare gaze naturale la *Liceul Teoretic German Arad.*

Condiții de participare:
- cifra anuală de afaceri 7.000 mil. lei
- lucrări similare 1.200 mil. lei
- capacitate financiară 600 mil. lei

Informații suplimentare la I.Ș.J. Arad, la telefon 284583, 280008.

Inspector Școlar General,
prof. MARIA PAȘCALĂU
(1287102)

TVR 1

12,00 Surprize, surprize - rel.
14,00 Jurnal
14,15 TVR Craiova
15,00 Pro Patria
16,00 Emisiune în limba maghiară
17,30 Agenția de plasare
18,00 Corect!
18,05 Jumătatea ta
19,00 Avanpremieră Știri
19,05 Decembrie' 89 - 10 ani
19,10 Sunset Beach - s.
20,00 Jurnal * Meteo * Sport
20,55 Felicity - ep. 13
21,40 Cu ochii'n 4
22,10 FBI - C16 - ep. 13
23,00 Jurnalul de noapte
23,15 Memorialul Timișoara, decembrie 1989
0,15 Marele Jazz

TVR 2

12,00 Povestirile operei - rel.
13,00 Desene animate
13,30 Vatra cântecelor noastre
14,00 Toți împreună
14,45 Santa Barbara - s.
15,30 Știri
15,35 1989 - zece ani după...
15,40 Trupa DP2
16,15 Veni, video, vici!
17,15 Curier de ambe sexe
18,00 Care pe care
18,44 Se întâmplă acum!
19,15 Știri bancare
19,30 Știri
19,40 Căsuța cu povești
19,45 Punct și de la capăt
21,30 E dreptul tău!
22,00 Marile meciuri
23,50 Lumea sporturilor
0,35 Nocturnă
0,45 Limbi străine: engleză
1,10 TVM. Mesager

PRO TV

7,00 Bună dimineața, PRO TV e al tău!
10,00 Tânăr și neliniștit - rel.
10,45 În numele tatălui - rel.
12,55 Știrile Pro TV * O propoziție pe zi
13,05 Babylon 5 - s.
13,50 Ani de liceu - s.
14,15 Miracolul tinereții - s.
14,45 Familia Bundy - s.
15,15 Nisipurile din Miami - s.
16,10 Tânăr și neliniștit - ep. 900
17,00 Știrile PRO TV * O propoziție pe zi
17,17 Știrile PRO TV Arad
17,30 Gustul succesului - s.
18,30 Dăruiești și câștigi!
18,50 Chestiunea zilei
19,00 Știrile PRO TV
19,50 Chestiunea zilei
20,00 Hook - dramă/fantastic, SUA, 1991, cu Dustin Hoffman, Robin Williams, Julia Roberts, Phil Collins
21,55 Știrile Pro TV
22,00 Chestiunea zilei
23,30 Știrile Pro TV * Profit * O propoziție pe zi
0,00 Criminaliștii - s.
1,00 Chestiunea zilei - rel.

TV ACASĂ

5,00 Guadalupe - s.
5,50 Acasă la români - muzică populară - rel.
7,30 Căsuța poveștilor - rel.
8,00 Floare de aur - rel.
9,00 Înger sălbatic - rel.
10,00 Acasă la Maria Ciobanu - rel.
10,30 Doctorul casei - rel.
11,00 Micuțele doamne - rel.
12,00 Jackie Collins: Hollywood - rel.
12,25 Sheena, regina junglei - rel.
14,15 Viața noastră - s.
15,00 Dragoste și putere - s.
15,30 Iubire sfântă - s.
16,30 Luz Clarita - s.
17,25 Vremea de acasă
17,30 Pentru iubirea ta - s.
18,30 Angela - s.
19,25 Vremea de acasă
19,30 Acasă la bunica - rețete culinare
19,45 Cartea Cărților - d.a.
20,30 Înger sălbatic - s.
21,30 Sânge din sângele meu - s.
22,25 Vremea de acasă
22,30 Crăciun în Connecticut - comedie, SUA, 1992, cu Dyan Cannon, Tony Curtis

ANTENA 1

7,00 Observator
8,00 Dimineața devreme
10,00 Știri
10,10 Animal Show - s.
10,50 Desene animate
12,00 Pe cont propriu - s.
12,59 Decennium
13,00 Știrile amiezii
13,15 Pretender - s.
14,00 Decepții - s.
15,00 Răsfățata - s.
17,00 Știri
17,20 La mulți ani, Vouă!
17,25 Dragostea învinge - ultimul episod
18,10 Capcanele destinului - ep. 1
18,59 Decennium
19,00 Observator
19,55 La mulți ani, Vouă!
20,00 Lawless - ep. 1
20,50 Dublă identitate - s.
21,40 Prezentul simplu
21,59 Decennium
22,00 Observator
22,25 La mulți ani, Vouă!
22,30 Marius Tucă show
0,00 Twin Peaks - s.
1,00 Observator - rel.
1,30 Răsfățata - rel.
3,30 Capcanele destinului - rel.
5,00 Dallas - s.

TV ARAD

7,00 Observator
8,00 Emisiune în limba bulgară - rel.
8,50 Anunțuri
9,00 Divertisment
10,00 Știri
10,10 Animal Show - s.
10,50 Desene animate
12,00 Pe cont propriu - s.
12,59 Decennium
13,00 Știrile amiezii
13,15 Pretender - s.
14,00 Decepții - s.
15,00 Răsfățata - s.
16,59 Decennium
17,00 Știri
17,20 La mulți ani, Vouă!
17,25 Divertisment
18,00 Studioul artelor
18,20 Anunțuri
18,30 Știri TVA
19,00 Observator
20,00 Divertisment
21,20 Anunțuri - rel.
21,30 Știri TVA - rel.
22,00 Observator
În continuare, program identic cu cel al Antenei 1

TV INTERSAT

8,55 Deschiderea programului
9,00 Intersat Music
9,30 Băiatul cu ziarele - film
11,00 Știrile Intersat
11,30 Eurocops - film
12,30 Crează-mă perfectă - film, rel.
14,00 Intersat Sport Show - rel.
15,00 Aventurierii americani - s.
15,30 Planeta video a copiilor - s.
16,00 Fără scăpare - film.
17,30 Underdog Show
18,00 Săptămâna sportivă arădeană
18,25 Intersat Cultural
18,45 Știrile Intersat
19,20 Dulce ispită - s.
20,05 Mistere, farmece și miracole - s.
20,30 Să ai încredere în Beatrice? - film
22,00 Răsplata - film groază
23,30 Știrile Intersat
0,00 Erotica
0,45 Închiderea programului

ANIMAL PLANET

8,00 În lumea animalelor
8,55 Pacienții lui Harry - 2 ep.
9,50 Lassie - s
10,45 Povestiri de la grădina zoologică - 2 ep.
11,40 Medic de animale
13,05 Conflicte din natură: conflictele din lacuri
14,00 Urgențe veterinare
15,00 Vedete necuvântătoare
16,00 Ham! Viață de câine - 2 ep.
17,00 Cazurile judecătorului Wapner - 2 ep.
18,00 Medic de animale - 2 ep.
19,00 Spectacolul naturii
20,00 Urgențe veterinare!
21,00 Universul naturii
22,00 Arctica, tărâmul gheții și al zăpezii
23,00 Parada animalelor
23,30 Două lumi
0,00 Facultatea de Medicină Veterinară
0,30 Urgențe veterinare

BUDAPESTA 1

7,00 Magazin matinal; **10,05 Bestia** - s.; **11,00 Hotel Paradis** - s.; **12,00 Cetățenii din Chateauvallon** - s.; 13,00 Magazin informativ; 14,00 Magazinul țiganilor și slovacilor; **15,05 Aventurile unui câine** - s.; **15,35 Vis californian** - s.; **16,00 Secretele nisipiului** - s.; 16,35 Desene animate; **17,05 Compania aeriană** - s. Australia; 18,00 La Debrecen este o apă - doc.; 18,30 Rămâi cu noi!; 18,50 Știri regionale; 19,00 Știri; 19,15 Soluții 2000; **19,30 Clipele norocului** - s.; **20,00 Totul pentru iubire** - s. Brazilia; 20,30 Știri; **21,00 Vizitatorul** - s.; **21,30 Chirurg cardiac** - f. Germania, 3/1; 22,30 Doamnele aleg; 23,00 Știri; 23,30 Salon maghiar; 0,00 Fotbal - Liga campionilor

BUDAPESTA 2

10,05 Circ; 11,00 Roți și pași; 11,40 Oameni în natură; 12,05 Boutique muzical; **13,00 Senzație** - s. Canada; 13,50 Valori de patrimoniu - Visegrád; 14,00 Jurnal parlamentar; 15,00 Parlamentul în direct; 17,00 Strada școlii; 19,00 Polo pe apă - Campionatul Ungariei; 20,40 Desene animate; 21,00 Știri, sport; 21,30 Panorama - ediție specială; 22,25 Soluții 2000; **22,30 Caută și distruge** - f. SUA, cu Rosanna Arquette

VĂ RECOMANDĂM

HBO - 20,30 Frica de întuneric - dramă
Pelicula prezintă povestea unui băiat, pe nume Lucas (Ben Keyworth), în vârstă de 11 ani. Principala lui teamă este ca mama sa, oarbă, să nu cadă victimă unui criminal în serie, ce terorizează orașul. Îngrozit, copilul încearcă să descopere identitatea asasinului, o misiune în fața căreia, tatăl său, Frank (James Fox), de meserie polițist, pare a da greș. Imaginația băiatului este atât de bogată, încât apare întrebarea dacă ceea ce vede este real sau doar fantezie.

PRO TV - 22,00 Hook - comedie fantastică
După cum spunea chiar regizorul său, Steve Spielberg, „filmul este povestea lui Peter Pan la 40 de ani, care a și uitat că a fost odată Peter Pan. El a devenit avocat, un om care nu are timp pentru copiii săi, un împătimit al muncii care și-a pierdut propria copilărie." Peter Banning are tot ce-și poate dori un om pentru a se considera realizat: o soție iubitoare, doi copii buni și o slujbă de succes. Când fiul și fiica, Jack și Maggie, îi sunt răpiți de un vechi dușman, el se vede nevoit să-și înfrângă frica și să schimbe lumea afacerilor cu o lume fantastică, Țara de Nicăieri, plină de zâne, sirene și pirați înșelați de sânge, cu care trebuie să se confrunte pentru a-și redobândi nu numai copiii, ci și propria-i copilărie.

PRIMA

7,00 Karaoke show - rel.
8,00 Dimineața cu Prima - magazin matinal
12,00 Celebri și bogați - rel.
13,00 Politica de mâine - rel.
15,00 Chic - fashion-show - rel.
15,30 Cinemagia - rel.
16,00 Nadine Show - rel.
17,00 Celebri și bogați - s.
18,00 Focus * Sport * Meteo
18,55 Clip Art
19,00 Frontal - radiografia săptămânii trecute
20,00 Dosarele Y
21,00 Brooklyn South - s.
22,00 Clip Art - rel.
22,05 Focus Plus
22,30 Revista presei
22,35 Politica de mâine - talk-show
0,30 Sânge nobil - horror, SUA, 1973, cu Oliver Reed
2,00 Focus Plus - rel.

TELE 7 ABC

7,00 Știri
7,10 Bună dimineața, România
9,00 Forța destinului - rel.
10,00 Știri
10,15 Teleshopping
10,30 Dintre sute de ziare - rel.
11,30 Rendez-vous la Tele 7 - rel.
12,30 Ora unu a venit - rel.
15,00 Știri
15,10 Teleshopping
15,30 Post Meridian
17,00 Medici la datorie - s
18,00 Omul și natura - s.
19,00 Pronosport
19,05 Secția de poliție - s.
20,00 Telejurnal
20,30 Documentar
21,00 Dintre sute de ziare
22,00 Dincolo de stadion
23,30 Cutia muzicală - rel.
0,00 Știri
0,30 Ora H - emisiune de confesiuni

HBO

10,00 Cei mai buni - dramă, SUA, 1996
11,30 Evadare din Absolom - acțiune, SUA, 1994
13,30 Filmul lui Goofy - animație, SUA, 1995
14,45 Paradisul crimei - film
17,00 Drumul spre Hollywood - dramă, SUA, 1997
18,30 Crime la indigo - thriller, SUA, 1995
20,30 Frica de întuneric - dramă, SUA, 1991
22,00 Totul despre sex - s.
22,30 Spawn - desene animate
23,00 Șantaj - thriller SUA, 1995
0,45 Mai bine nu se poate - comedie, SUA, 1997

DISCOVERY

10,00 Universul misterios a lui C. Clarke: Feline
10,30 Mistere (încă) neexplicate
11,25 Automobile în top
11,50 Povestiri despre supraviețuire în Australia
12,20 Dincolo de anul 2000
12,45 Animal X
13,15 Stare de alertă
13,40 Pasul următor
14,10 Știința modernă
15,05 Automobile în top
16,15 Momente cruciale ale istoriei
16,40 Primele zboruri
17,00 Flightline
17,35 Aventuri la pescuit cu Rex Hunt
18,00 Inventatorii
18,30 Avanpremiera Discovery
19,00 Echipa timpului
20,00 Jurassica: Pui de dinozaur
20,30 Cum fac animalele?
21,30 Discovery astăzi
22,00 Dincolo de o insignă
0,00 Pole positions
1,00 Un secol de război
2,00 Inovații
3,00 Discovery astăzi
3,30 Termen-limită

TV INTERNAȚIONAL

21,30 S-a întâmplat... azi
21,35 Revista presei
21,40 Practic Info
22,00 Jurnal * Curs valutar * Meteo
22,35 Decembrie '89 - 10 ani
22,40 În flagrant
23,20 Românii de lângă noi
23,40 Destinul unei națiuni
0,10 Ora planetei
0,30 Casa mea

ATOMIC TV

7,00 Selector
10,00 Reactor - rel.
10,30 Hai Hui - rel.
11,00 Freestyle - rel.
11,15 Atomix cu Michelle - rel.
14,00 Interactiv
15,55 Reactor
16,00 Romanian Top 100 cu Oana - rel.
18,00 Selector
19,00 Atomix cu Dinu
21,55 Reactor - rel.
22,00 South Park - des. anim.
22,30 File de poveste - rel.
23,00 Aria 52
0,00 Insomnia

TV 2

7,10 Lumea satului; 7,30 Magazin matinal; 9,30 **Bogați și frumoși** - s.; 9,55 **Riviera** - s.; 10,30 **Câinele cântăreț** - f. Germania/România; 12,10 Aeroport - doc. Anglia; 12,40 Ofertă directă; **13,10 În trei** - s.; **13,35 Riviera** - s.; 14,00 **Două surori** - f. Germania; **15,45 Bogați și frumoși** - s.; **16,10 Remington Steele** - s.; **17,00 Sunset Beach** - s.; 17,45 **Samantha** - s.; 18,40 **Luz Maria** - s.; 19,30 Fapte; 20,00 Roata norocului; **20,30 Rosalinda** - s.; 21,00 **Comoara din Marea sudului** - s. av. Franța; 22,45 Bună seara, Ungaria!; 23,30 Ungaria mâine - interviu cu Orban Victor; 0,15 Culoare-imagine; 1,00 Știință pe Internet

PRO 7

7,05 Taff-magazin; 7,30 Morning Show; **9,00 Fam. Simpson** - s.; **9,25 Roseanne** - s.; **10,00 Mallorca** - s.; **10,30 Trandafiri de la fostul iubit** - show, rel.; 11,30 Talk, talk, talk; **12,00 Verdict, crimă** - s.; **13,00 Matlock** - s.; 14,00 Sam - magazin; 15,00 Talk-showuri; 18,00 Taff - magazin; 18,25 Familia Simpson - s.; **19,00 Familia Bundy** - s.; **20,00 Mallorca** - s.; 20,30 Știri; 20,50 Galileo - mag. de știință; **21,15 Dosarele X** - s.; **22,20 Pericol imminent** - s.; 23,20 TV Total - show; 0,15 Clubul comediei show.

RTL

7,00 Magazin matinal; 8,00 Magazin; **8,30 Bogați și frumoși** - s.; 8,55 Între noi - s.; **9,25 Vremuri bune, vremuri rele** - s.; 10,00 Dimineața mea - magazin; 11,30 Sabrina, talkshow 12,30 Duelul familiilor; 13,00 Mag. amiezii; 11,30 Sabrina talk; 14,00 Talkshow-uri; **18,00 Nanncy** - s.; **18,30 Între noi** - s.; 19,00 Bună seara - mag. landurilor; 19,30 Exclusiv - magazin; 19,45 Știri; 20,10 Exploziv magazin; **20,40 Vremuri bune, vremuri rele** - s.; 21,15 **Dr. Stefan Frank** - s.; 22,15 **După gratii** - s.; 23,15 Extra- magazin; 0,30 Trend - magazin; 1,00 Știrile nopții; 1,35 Magazin cultural.

TV 5

13,05 100% Întrebări; 13,30 Jurnal France 3; 14,05 Pus la punct; **15,15 Mama** - s.; 17,00 Jurnal TV5; 17,15 Întrebări TV 5; 17,30 Mediterraneo; 18,05 Piramide; 18,30 Întrebări pentru campion; 19,00 Jurnal TV 5; **19,15 Mama** - s.; 21,00 Jurnal Elveția; 21,30 Jurnal France 2; 22,05 Marele fluviu

EUROSPORT

9,30 Sporturi extreme; 10,30 Sporturi extreme - X Games, San Francisco; 11,30 Schi fond - CM Davos; 13,00 Schi alpin - slalom uriaș fem. St. Moritz; 14,00 Bob CM Königsee; 15,00 Biatlon CM Osrblie; 16,00 Fotbal - legende ale CE; 17,00 Schi - combinata nordică, Colorado; 18,00 Schi CM, Zakopane; 19,00 Sporturi extreme - Schi acrobatic; 20,00 Tenis - turneu demonstrativ, Geneva; 21,30 Tenis - Steffi Confidential; 22,30 Echitație - Londra; 0,00 Eurogol magazin - ediție de Crăciun; 1,30 Rugby CM - Țara Galilor.

Str. Mărășești nr. 44-46
Nr. ORC J02/2/1990; CFR 1691915;
Tel. 057-270367 fax. 057-256160

CONVOCARE

CONSILIUL DE ADMINISTRAȚIE AL S.C. „VICTORIA" SA convoacă Adunarea Generală a Acționarilor, în data de marți, 28.12.1999, ora 10, la sediul
S.C. „Victoria" SA, str. Mărășești nr. 44-46, Arad pentru toți acționarii care sunt înregistrați în registrul Acționarilor la sfârșitul zilei de 24.12.1999
cu următoarea

S.C. „VICTORIA" S.A ARAD

ORDINE DE ZI

1. Raportul de activitate al Consiliului de Administrație pe primele 11 luni ale anului 1999;
2. Raportul Comisiei de Cenzori privind gestionarea societății pe primele 11 luni ale anului 1999;
3. Încetarea mandatului Consiliului de Administrație și descărcarea de gestiune a acestuia;
4. Încetarea mandatului Comisiei de Cenzori și descărcarea de gestiune a acesteia;
5. Încetarea mandatului reprezentantului F.P.S. în A.G.A;
6. Modificarea actelor constitutive ale societății privind structura acționariatului ca urmare a privatizării;
7. Alegerea Consiliului de Administrație și stabilirea remunerației și a garanției administratorilor;
8. Alegerea Comisiei de Cenzori și stabilirea remunerației și a garanției administratorilor;
9. Diverse.

Acționarii care vor participa la adunare se vor prezenta cu buletin de identitate sau cu procura specială, iar reprezentanții legali, pe bază de mandat special de reprezentare.

ÎN CAZ DE NEÎNDEPLINIRE A CVORUMULUI STATUTAR, adunarea va avea loc în data de 29.12.1999 la aceeași oră și în același loc.

CONSILIUL DE ADMINISTRAȚIE
(1287043)

„Bătrâna Doamnă" a cedat în fața dinamoviștilor

DRĂGAN A FOST RENEGOCIAT

„Mult trâmbițatul" transfer al fotbalistului Claudiu Drăgan, de la UTA la Dinamo, dă bătăi de cap tuturor. După ce miercuri a expirat ultimatumul dat de Marin Lupaș mai-marilor din cadrul clubului bucureștean, iată că dinamoviștii au fost primiți la continuarea negocierilor chiar ieri.

După ce au refuzat oferta UTA-ei, ca prin minune, cei de la Dinamo au obținut o renegociere a transferului, însă numai după ce Marin Lupaș a sunat în Italia, pentru a discuta spinoasa problemă cu investitorii principali, Angelo Gandolfi și Fausto Salami.

E limpede, UTA a mai lăsat din preț, deși partea română nu e foarte bucuroasă că s-a rediscutat o problemă „bătută în cuie." Oricum, din discuția de ieri dimineață, dintre Marin Lupaș și Constantin Dănilescu, s-a lăsat să se înțeleagă faptul că, până astăzi, indiferent de ce ar putea apărea, Dinamo va trebui să ofere un răspuns. Negativ, ori pozitiv, deoarece alte derogări nu se mai acceptă.

LEO SFÂRA

Fotbal - Divizia A - „URSUS"

DUPĂ 20 DE RUNDE...

Sezonul 1999-2000 al Diviziei A la fotbal și-a încheiat prima parte formată din 20 de etape, datorită comprimării calendarului în vederea participării selecționatei României la EURO 2000. Au fost 20 de runde cu partide echilibrate, cu un nivel spectacular mai ridicat decât în anii precedenți, cu o medie de spectatori mai mare la jocuri. Majoritatea echipelor încearcă să pună cât mai mult accentul pe tineri, pentru a forma loturi cât mai competitive în viitor. Din păcate, exodul talentelor spre vest continuă, însă spre deosebire de ultimii ani echipele puternice ale Europei sunt din nou interesate de români: Inter Milano (Adrian Mutu), Ajax Amsterdam (Cristian Chivu) etc.

În continuare, vă prezentăm clasamentul acestei prime părți a campionatului cu mențiunea că restanța ROCAR-STEAUA se dispută în primăvară.

1. Dinamo	30	17	2	1	58-15	53	+23
2. F.C. Argeș	20	13	3	4	31-15	42	+12
3. Rapid	20	13	3	4	35-20	42	+15
4. Ceahlăul	20	11	4	5	27-25	37	+4
5. Gloria Bistrița	20	10	2	8	28-24	32	+2
6. Astra	20	9	3	8	31-24	30	-3
7. Steaua	19	9	2	8	36-37	29	-4
8. FCM Bacău	20	8	5	7	21.24	29	-4
9. Univ. Craiova	20	8	4	8	25-19	28	-5
10. Petrolul	20	7	4	9	24-31	25	-2
11. Oțelul Galați	20	7	3	10	31-33	24	-6
12. FC Național	20	6	4	10	27-26	22	-8
13. Farul	20	6	4	10	24-34	22	-8
14. FC Brașov	20	6	3	11	29-30	21	-6
15. Rocar	19	7	0	12	24-31	21	-3
16. FC Onești	20	6	3	11	24-44	21	-9
17. CSM Reșița	20	4	5	11	24-45	17	-13
18. Extensiv	20	4	2	14	15-37	14	-13

După cum bine se poate observa, echipa pregătită de Cornel Dinu, Dinamo, a reușit să obțină un avans de 11 puncte față de principalele urmăritoare, F.C. Argeș (revelația campionatului) și Rapid, fiind puțin probabil că va mai putea rata titlul de campioană. Chiar dacă nu-l va mai putea alinia pe Mutu, din primăvară, „haita" îl are în componență pe Cernat, speranța naționalei de tineret a României. Campioana „en-titre", Rapid a rămas o echipă cu pretenții însă exodul masiv din vară al jucătorilor nu le-a permis giuleștenilor obținerea a mai multe puncte. Alături de F.C. Argeș, Ceahlăul Piatra Neamț poate fi inclusă la capitolul revelații, echipa lui „Pinalty" ajungând clubul fanion al Moldovei. Bună și evoluția celor două echipe ploieștene, Astra și Petrolul, peste așteptări cea a Gloriei Bistrița. Deziluziile se pot numi Oțelul, F.C. Național și mai ales Steaua. Echipa militară se găsește la cel mai slab sezon intern din ultimii 15 ani cu rezultate ce o acoperă de rușine (1-5 și 1-4 cu Petrolul, 0-4 cu Bistrița, 0-4 cu F.C. Argeș 0-3 cu F.C. Național. Calificarea în turul III al Cupei UEFA s-a dovedit doar o palidă consolare.

În zona inferioară a clasamentului, lupta pentru evitarea celor patru locuri retrogradate este extrem de aprigă. Extensiv și CSM Reșița sunt nevoite să apeleze la minuni pentru a putea spera. F.C. Onești, Rocar, F.C. Brașov, Farul și chiar F.C. Național va trebui să se întrebuințeze serios pentru a evita matineul. Echipa cu cea mai inconstantă evoluție s-a dovedit „U" Craiova, care după ce a ajuns să dețină chiar „lanterna roșie" a revenit spectaculos printr-o serie de 9 jocuri fără înfrângere.

Până în primăvară, când jocurile se vor relua, campaniile de transferuri sunt în toi, eventualele mutări de jucători sau antrenori putând cântări decisiv în ierarhia finală.

DACIAN TODUȚA

Cei mai buni sportivi de la C.S. UTA

Clubul sportiv UTA și-a desemnat primii 10 performeri ai acestui an. Clasamentul, pe care ni l-a remis dl. Cornel Pantea, președintele clubului, are următoarea configurație:

1. Valentin Cenădan - tir
2. Marius Cenădan - tir
3. Emil Dumitrean - kaiac-canoe
4. Zoltan Mandics - tir
5. Robert Kovacs - tir
6. Râul Lăpădat - tir
7. Rafaela Don - tenis de câmp
8. Sabrina Fetea - tenis de câmp
9. Alexandru Mocanu - tir
10. Maria Hajas - popice

Sandra Sida - tenis de câmp

Festivitatea de premiere va avea loc vineri, 17 decembrie, ora 16, la Restaurantul FC UTA (stadion UTA).

DE LA A.J.F

Cu respect vă rugăm să publicați în cotidianul dumneavoastră, următorul text:

Cu ocazia sfintelor sărbători de Crăciun și ale noului an, Asociația Județeană de Fotbal Arad transmite pe această cale tuturor Asociațiilor sportive, respectiv jucătorilor, antrenorilor și conducătorilor de cluburi, arbitrilor precum și membrilor comisiilor de specialitate, mulțumiri pentru activitatea desfășurată și rezultatele obținute în anul 1999, urări de sănătate și succes în anul 2000.

COMITETUL EXECUTIV AL A.J.F. ARAD

Repetiție generală

B.C. ICIM ARAD - OLIMPIA BUCUREȘTI 84-38 (42-17)

În prima zi a turneului de baschet feminin de la Cluj, desfășurat la Sala „Horia Demian", echipa arădeană B.C. ICIM, campioană en-titre a României, a dispus de Olimpia București cu 84-38 (42-17). Partida a fost dominată autoritar de elevele antrenorului Mandache, pe suprafața de joc intrând toate componentele lotului, de-a lungul celor 40 de minute regulamentare. Meciul s-a constituit într-o repetiție generală în vederea următoarelor confruntări, cu Rapid și Sportul Stu-dențesc. A oficiat un cuplu tânăr de arbitri, format din Stoica (Sibiu) și Drugău (Brașov). Pentru arădence au punctat: Stoenescu 14, A. Nițulescu 13, Drăguș 12, A. Mandache 10, Nastor 9, Iaroșka 9, Matei 7, Tretiak 6, Grecu 2 și Sandu 2.

Astăzi, de la ora 12,00, B. C. ICIM întâlnește formația Rapid București.

A. HÂRȚĂU

Mâine, la ora 10,00

Derby baschetbalistic de mare atracție

Sala Sporturilor „Victoria" găzduiește mâine, de la orele 10,00, un interesant derby baschetbalistic. Se vor întâlni echipele BC West Petrom Arad și „U" Carbochim Cluj, adică ocupantele locurilor 4 respectiv 3 în clasamentul Diviziei A.

Partida se anunță, desigur, foarte disputată și echlibrată. Nu în ultimul rând, frumoasă și spectaculoasă, în pofida mizei sale deosebite. Sperăm, așadar, într-o ciocnire agreabilă și o victorie arădeană care să confirme ascensiunea băieților lui Petricevic. Antrenamentele petroliștilor au decurs normal, aceștia fiind pregătiți să treacă de obstacolul clujean, în condițiile în care vizitatorii traversează la rândul lor o perioadă favorabilă, concretizată prin joc și rezultate.

Totuși, nemulțumirea conducerii tehnice a B. C. West Petrom este legată de numărul redus de spectatori din tribune, deși echipa este poziționată excelent în ierarhie. Ar fi deci de dorit ca asistența să vină masiv la Polivalentă și să își încurajeze frenetic și sportiv favoriții. Un ultim detaliu, în încheiere: la meciul West Petrom - „U" Carbochim Cluj se mizează pe participarea secretarului general al F.R. Baschet, Mircea Câmpeanu.

ADRIAN HÂRȚĂU

Fotbal internațional

Germania - etapa a 16-a

Hertha Berlin-1860 München 1-1; MSV Duisburg-Werder Bremen 0-1; Bayern München-Arminia Bielefeld 2-1; VFB Stuttgart-Hansa Rostock 3-1 (pentru formația din Stuttgart internaționalul român, Ionel Ganea a reușit primele două goluri ale partidei în minutele 55 și 62); Unterhacing-Hamburg 1-1; Wolfsburg-SSV Ulm 1-2; F.C. Kaiserslautern-Freiburg 0-2; Schalke 04-Borusia Dortmund 0-0; Eintracht Frankfurt-Bayer Leverkusen 1-2.

În clasament: 1. Bayern München 33 p.; 2. Leverkusen 31 p.; 3. Hamburg 28 p.

Cupa Italiei - Optimi de finală

Mijlocul acestei săptămâni a programat manșa retur a optimilor de finală ale Cupei Italiei: **AC Milan**-Atalanta 3-0 (în tur 2-3); Parma-**Cagliari** 2-2; **Lazio**-Ravenna 4-1, (1-1), **Udinese**-Venezia 2-0 (0-3); **Fiorentina**-Perugia 2-0 (0-1); Piacenza-**Roma** 0-3 (1-0); Bologna-**Inter** 1-3 (1-2). Întâlnirea Juventus-Napoli, în tur 3-1 pentru torinezi, s-a disputat după închiderea ediției.

Sferturile Cupei Italiei se vor desfășura pe 12 ianuarie 2000 (turul) și 26 ianuarie (returul), după următorul program:

AC Milan-Internazionale Milano

AS Roma - Cagliari

Fiorentina- Venezia

Juventus (Napoli) - Lazio Roma

C. MNERIE

Arte marțiale

Recent, în localitatea Brad a avut loc „Cupa Zărand" organizată de A.S. Armata Aurul Brad (antrenor Damache Eugen - 1 Dan). Concursul a fost onorat cu prezența de Marius Oltean - 4 Dan, președintele Uniunii Române de Taekwon-Do I.T.F.

Au participat cu preponderență cluburi din vestul țării: din Călan - Popa Cristinel - 2 Dan, antrenorul secund al lotului național; Petroșani - Bumbu Mihai; Hațeg - Csiki Oszkar - 2 Dan, iar din Arad Spătaru Fabian - 1 Dan.

Rezultatele sportivilor de la **Shihawa-Do Arad** au fost următoarele: Lucoaie Ionuț - locul II, la seniori - 71 kg, Pap Endre - 2 locuri III, la seniori - 80 kg și +80 kg, Bodea Călin și Filimon Vasile - locul IV, la seniori +80 kg.

Cu această ocazie s-a înființat Liga de Vest, care va avea trei obiective importante:

- să dezvolte stilul Taekwon-Do în această zonă a țării
- să ocupe locuri pe podium la Campionatul Național și Cupa României, ce vor avea loc anul viitor
- să organizeze tot anul viitor stagiul de Ju Jitsu cu Robert Manole - 4 Dan, director de stil în cadrul Federației Române de Arte Marțiale și stagiul de Taekwon-Do cu președintele Federației Balcanice, Sok Min Chol - 7 Dan.

ADRIAN HÂRȚĂU

ARCOMMAT GRUP S.A.

ARAD 2900
Str. Voevod Moga nr. 65-67
email: arcommat_group@inext.ro
Tel./Fax: 057/281779, 057/276333

Noi vă oferim CĂLDURA!!!

ARZĂTOARE CERAMICE

ARC 1.00; ARC 2.00; ARC 3.00; ARC 9.01

Produsele funcționează cu:
- Gaz natural sau
- Gaz petrolier lichefiat (aragaz)

Asigură arderea completă și realizează o temperatură de 870C-950C la nivelul suprafeței de ardere.

Se folosesc pentru încălzirea:
- *Încăperilor* (camere, bucătării, băi)
- *halelor industriale*
- *atelierelor*
- *cuptoarelor tunel*

FLANCO

UN MAGAZIN ELECTROPRACTIC

OFERTA MILENIULUI

* **Cele mai renumite mărci**
  SONY, PHILIPS, LG, DAEWOO, INDESIT, ARISTON, ZANUSSI, WHIRPOOL, BOSCH, SIEMENS, TEFAL ROWENTA
* **Cel mai simplu sistem de rate**
  - **actele se întocmesc în magazin**
  - **un singur girant**
  - **cea mai mica dobândă**
  - **0% avans**

Și încă ceva... cumpără de la **FLANCO** în valoare minimă de 150$ și obții o **REDUCERE PE VIAȚĂ!!!**

FLANCO - P-ta. UTA, bl. U5, tel. 24.77.13
- Bd. Revolutiei, nr. 54, tel. 270.734

DORIȚI CONTOARE LEGALE?

Achiziționați și montați NUMAI

CONTOARE OMOLOGATE ÎN ROMÂNIA!

Orice aparat de măsură utilizat în **România** trebuie să se încadreze în **N**ormele **M**etrologiei **L**egale, stabilite de **B**iroul **R**omân de **M**etrologie **L**egală (B.R.M.L.) din București.

În cazul contoarelor de apă și de energie termică se prevăd următoarele:

◆ **Existența APROBĂRII DE MODEL obținută în România** pentru fiecare timp de aparat în parte;

◆ **Firmele care produc și comercializează direct contoare trebuie să fie AUTORIZATE** de B.R.M.L. pentru aceste activități și să dețină **APROBARE DE IMPORTATOR,** emisă de B.R.M.L. - București;

◆ **Contoarele legale sunt M A R C A T E** (au pe cadran marca „RO") și **S I G I L A T E** cu plombă (având pe ea marca „RO");

◆ **Existența,** în momentul cumpărării contorului, **a unui buletin de verificare metrologică inițială.**

VERIFICAREA METROLOGICĂ INIȚIALĂ trebuie efectuată în țară, într-un laborator autorizat de pe teritoriul României.

Atragem atenția tuturor, că, înainte de achiziționarea unui contor, să se verifice legalitatea acestuia conform celor de mai sus, în vederea prevenirii unor neplăceri ulterioare!

De asemenea, instalarea contoarelor trebuie să fie efectuată de personal autorizat B.R.M.L. Solicitați instalatorilor de contoare prezentarea autorizației B.R.M.L.

EVITAȚI ACHIZIȚIONAREA DE CONTOARE DE LA PERSOANE NEAUTORIZATE CARE, DE REGULĂ, SUNT PRODUSE DE CONTRABANDĂ ȘI CA ATARE NU VOR FI LUATE ÎN CONSIDERARE PENTRU DECONTARE!

(1288927)

S.C. CENTRAL S.A.

Horea nr. 8

Solicită oferte pentru închirierea spațiului din Arad, **str. Horea nr. 1**
(fost sediu **DACIA FELIX**)

Ofertele
se vor depune până în data de
15.12.1999

Informații la telefon: 057/256.543

(974360)

EST TRANS CONSTRUCT

Măsura economiei tale

ÎN EXTRA SEZON
MARI REDUCERI DE PREȚURI

- Țigle import Ungaria cal. I tip JAMINA

◆ Țigle CSARDAS
◆ Țigle TANGO
◆ Țigle KERINGÖ
◆ COAME GLAZURATE
◆ FOLIE PENTRU ACOPERIȘ

Arad, Micălaca
- Calea Radnei, nr. 262.
Telefon: 252258

(658386)

Numai până la 1 ianuarie 2000

TICO, CIELO și DAMAS la prețuri actuale

Tico SX/AC... 5.650 $
Tico SL..... 4.700 $

Cielo GL..... 8.450 $
Cielo GLE/AC.. 9.950 $

Damas STD..... 6.500 $
Damas VAN..... 6.200 $

Mari reduceri de preț la

Matiz

	preț vechi	preț nou
S	$ 6.960	$ 6.100
SE A/C	$ 7.900	$ 6.900
SE Power	$ 8.800	$ 7.500

Nubira

	preț vechi	preț nou
SX	$ 14.600	$ 13.800
CDX		
M/T	$ 16.300	$ 15.300
Wagon	$ 15.000	$ 14.800

Pentru informații suplimentare contactați dealerii noștri zonali: Timișoara Centrul Auto IATSA 2, tel. 056/950; 056/285369; Girotim tel. 056/190.816 Auto Welt tel. 056/227.650; Twa Therm, tel. 056/141.290; Lugoj Fortim tel. 056/351641; Oradea IATSA Felix, tel. 059/467.901; Lucon tel. 059/193.003; Romeur, tel. 059/430.676; **ARAD: Frankmar tel. 057/251.179; IATSA tel. 057/287.366;** Deva IATSA tel. 045/225.840; Petroșani General Trans tel. 054/542.040; Reșița Mercur tel. 055/222.980; Caransebeș Michelini, tel. 055/511.000.

CUMPĂRĂ CADOUL TĂU DE SĂRBĂTORI!*

ALCATEL ONE TOUCH EASY! 950.000 lei**

PHILIPS SAWY 1.099.000 lei**

PANASONIC G 520 1.199.000 lei**

Oferta CONNEX
Conectare GRATUITĂ
+3LUNI ABONAMENT GRATUIT***
+ Un pachet SURPRIZĂ !!!

MediaSet + UN POM DE CRĂCIUN

dealer autorizat CONNEX

Calea Aurel Vlaicu, BL8, Parter
TEL: 210545; 092976769

* Ofertă valabilă până la data de 22.12.1999 ** Preturile nu conțin TVA
*** Ofertă valabilă numai cu conectare la CONNEX

BB Computer

ARAD Str. N.Bălcescu nr.12 tel/fax: 057-280111, 280555, 280666

Societate Comercială AUTORIZATĂ de Ministerul de Finanțe pentru VÂNZARE și SERVICE APARATE DE MARCAT ELECTRONICE FISCALE

COMERCIALIZEAZĂ *(conform OUG 28/1999)*

CASE DE MARCAT ELECTRONICE FISCALE

OMRON

ELKA

cu și fără interfață pentru legarea la calculator și cititor de cod de bare

SE ASIGURĂ SERVICE și CONSUMABILE

IMPORTANT !!!

Firma acordă reduceri importante de prețuri în cazul returnării vechilor case de marcat

SUPERCONCURS 1999 QUASAR 2000

NOKIA 3210**-129$*
ERICSSON 1018**- 49$*
BOSCH 509**- 39$*
MITSUBISHI MT 35**- 69$*

Până la 31.12. oferta CONNEX:
- conectarea și primele trei luni de abonament gratuite.

Până la 31.12. oferta QUASAR:
- telefoane începînd de la 39$*,
- te conectezi și ești înscris direct la Superconcursul QUASAR 1999-2000;
- 11 superpremii de zeci de milioane, marele premiu : DACIA 1310.

Te privește direct!

Mag. QUASAR
Piața A. Iancu, nr.10, tel:057-211.822

QUASAR dealer autorizat CONNEX

*Prețurile nu conțin TVA.**În limita stocului disponibil.

dialog

De sarbatori, visele devin realitate !

TELEFOANE GSM INCEPAND cu 49 $*

Luna cadourilor poate sa tina 3 luni !
Daca te abonezi la DIALOG in decembrie primesti
3 luni de abonament gratuit
la oricare tip de abonament DIALOG

MEDIACOM '95 dealer autorizat

Poti castiga unul din cele 10 premii de câte 100 milioane, cadou de la DIALOG !

CONTACT PLUS
prin: B-dul. Iuliu Maniu, nr.12-18 sc.B, ap.2
tel: (057) 289.070

*preturile sunt fara T.V.A., oferta valabila cu conectare la toate tipurile de abonament, in limita stocului disponibil

ARCOMMAT GRUP S.A.

2900 Arad - Romania
Str. Voevod Moga nr. 65-67
Tel./Fax: 0040 57 281779, 0040 57 270333

dealer autorizat

DERMATINA S.A.

Vinde la preț de producător:

ECHIPAMENT DE PROTECTIE

* CIZME * MĂNUȘI * PELERINE * SORTURI * COVOARE PVC * MATERIAL PT. PRELATE *

ARTICOLE TEHNICE DIN CAUCIUC ȘI PVC

*FIRE *TUBURI *FURTUNE *CHEDERE * FOLIE POLIPROPILENĂ

ETICHETE AUTOCOLANTE
BENZI ADEZIVE

MATRIMONIALE

891111

Apelează-mă și îți voi dezvălui tainele iubirii!

Primele 20 secunde GRATUIT! Cu numai 14.950 lei/ 30 secunde. (c)

Doriți căsătorie în GERMANIA? Fete tinere, drăguțe, serioase. Telefon 279251. (36853)

VÂNZĂRI APARTAMENTE O CAMERĂ

Vând garsonieră. Confecții, et. I, îmbunătățită, 6.800 DM, negociabil. Telefon 286211. (37684)

Vând garsonieră decomandată (coridor închis 6/3; hol, cameră, bucătărie, gaz, telefon, satelit), lângă Autogară, 6 Vânători, et. II, 6.800 DM, negociabil. Telefon 237048. (37847)

Vând garsonieră mobilată, Micălaca, bl. 231, 6.500 DM negociabil. Telefon 557315. (36758)

Vând garsonieră, confort I, stare excelentă, preț 10.000 DM. Informații telefon 263953. (37916)

Vând apartament 1 cameră, decomandat, 7.700 DM negociabil. Telefon 267014. (37981)

Vând urgent apartament 1 cameră, superamenajat, 11.000 DM negociabil; parter, Grădiște. Telefon 094.282.509. (37991)

Vând cameră, bucătărie și baie, la casă, ultracentral, tot confortul, 40 mp. Informații telefon 282322. (38131)

Vând garsonieră Banu Măracine, 13.500 DM. Telefon 243904, 252425. (38177)

VÂNZĂRI APARTAMENTE DOUĂ CAMERE

Vând sau închinez ultracentral, apartament 2 camere cu sau fără mobilă, cu (fără) garaj. Telefon 285514. (37809)

Vând apartament ultracentral, 2 camere, et. I, amenajat, preț 30.500 DM, negociabil. Telefon 254659. (37903)

Urgent! Vând apartament 2 camere, et. II, semidecomandat, bl. 708. Telefon 262658. (37837)

Vând apartament 2 camere, Micălaca, parter înalt, 12.800 DM, negociabil. Telefon 270834. (37889)

Vând apartament 2 camere, confort I, parter, Vlaicu, B-uri, preț 13.000 DM. Telefon 255133. (37961)

Vând apartament 2 camere, în Nădlac. Telefon 473585. (38075)

Vând apartament 2 camere, curte, gaz, intrare din stradă, 18.000 DM negociabil; bun privatizare. Telefon 092.964.745, 235036. (38060)

Vând apartament 2 camere, zona 700, gaz. Telefon 270807, 253620. (38082)

Vând apartament 2 camere, confort I, et. II, decomandat, Romanilor, spre Mureș, garaj. Telefon 252030. (37204)

Vând apartament 2 camere, Chișineu Criș, et. I, str. Teilor. Telefon 232559, 092402188. (37647)

Vând apartament 2 camere, cf. I, decomandat, spațios, centru. Telefon 255133. (37961)

Vând apartament 2 camere, neîmbunătățit, str. Abrud, et. III. Telefon 250209. (37961)

Vând apartament 2 camere, îmbunătățit, bl. 720, et. I, Micălaca. Telefon 266280, 276943, după ora 18. (37886)

Vând apartament central, 2 camere, îmbunătățit. Telefon 257151. (38074)

Vând apartament 2 camere, central, et. 4, îmbunătățit. Telefon 255867, 094 614 881. (38126)

Vând apartament 2 camere, et. IV, zona 600, preț 13.500 DM. Telefon 286296, 266834. (38130)

Vând urgent apartament 2 camere, cf. II, îmbunătățit, parter, scurgere separată, contorizat individual, zona Fortuna. Telefon 057-242579, 094 698 567. (38164)

Vând apartament 2 camere, decomandate, confort sporit, 79 mp, et. I, Piața Spitalului. Telefon 233146, 254375, 094 513 335. (38182)

VÂNZĂRI APARTAMENTE TREI CAMERE

Vând apartament 3 camere, zona III, ocupabil. Telefon 272019, 092.491.967. (37627)

Vând apartament 3 camere, zona 300 în față, total îmbunătățit, 25.000 DM. Telefon 270856. (37889)

Vând apartament 3 camere, Vlaicu, bl. Z. Telefon 248690, 274561. (37672)

Vând apartament 3 camere Samantha coborâtor, et. 1-2, Polivalentă. Telefon 230769. (37381)

Vând apartament Samantha, 3 camere, coborâtor, et. II-III, cu garaj și boxă, Polivalentă. Telefon 211820, 094 646 908. (37823)

Vând urgent apartament 3 camere, decomandat, confort I, central, preț negociabil. Telefon 235676, orele 17-21. (37376)

Vând (schimb) apartament 3 camere, Alfa, multiple îmbunătățiri cu casă (eventual și teren arabil) preț negociabil 19.000 DM. Telefon 277818. (38024)

Vând apartament 3 camere, cf. I, bucătărie mare, et. III, Calea Romanilor. Telefon 250209. (37961)

Vând apartament 3 camere, cf. I, decomandat, zona Vlaicu, negociabil. Telefon 243568. (38140)

Vând apartament 3 camere, et. 4, decomandat, îmbunătățit, preț 14.000 DM. Telefon 262680. (38162)

Vând apartament 3 camere, deosebite, în Micălaca, bl. 366, ap. 30. Telefon 212320. (38172)

VÂNZĂRI APARTAMENTE PATRU-CINCI CAMERE

Vând apartament 4 camere, zona Vlaicu, amenajat occidental. Telefon 220400. (37836)

Vând apartament Samantha, 4 camere, preț informativ 38.000 DM. Telefon 057-231162. (37951)

VÂNZĂRI CASE

Vând casă mare cu grădină în localitatea Zimandul Nou nr. 159 (eventual variante). Telefon 094.608.041; 231279, orele 18-20. (36979)

Vând casă împreună cu alimentară, vad bun (7 camere) toate dotările, gaz. Telefon 280495. (37963)

OCAZIE! Vând VILĂ NOUĂ, 6 camere, 2 intrări, posibilitate mansardare, încălzire centrală gaz; curent trifazic, 120.000 DM, negociabil. Telefon 285485. (37800)

Vând casă central, 2 camere, bucătărie, baie, curte renovată. Telefon 286211. (37684)

Vând casă cu curte, 400 mp, mobilier. Telefon 092 599 416. (37578)

Vând casă cărămidă, Curtici, tot confortul, rate, variante. Telefon 464292. (37612)

Vând casă central, parter - privatizat, etaj - apartament. Telefon 234862. (37657)

Vând casă 12 camere (6+6 demisol), 85.000 DM. Telefon 270694 seara sau 092.532.181. (37784)

Vând casă în Gai, 30.000 DM. Telefon 094 803 094. (37843)

Vând casă în Zimandul Nou nr. 319. Telefon 217178, după ora 16. (37859)

Vând casă 3 camere, curte, dependințe și 3,13 ha teren arabil, poziție bună, cat. I, în comuna Pecica. Informații telefon 242208. (37944)

Vând casă 3 camere, dependințe, Grădiște și casă, gospodărie mare și pământ în Somoschiș nr. 240. Telefon 260360. (37000)

Vând vilă 6 camere, Grădiște, grădină, gaz, canalizare. Telefon 258663. (37831)

Vând casă centrală în Pecica, 6 camere, bar, abator, 2 intrări, ocupabilă imediat, 40.000 DM. Telefon 056/283926, 057/468666. (37361)

Vând în Sânicolau Mic, str. Cpt. I. Fătu (fost Scânteia), nr. 63, casă 4 camere, grădină, anexe, 30.000 DM; ocupabilă imediat. Telefon 056/283926 și 057/460064, vizibil în fiecare sâmbătă, orele 15-16. (37361)

Vând han turistic și casă, sat Cruceni, nr. 294. Telefon 094.396.195. (37841)

Vând casă 3 camere, 2 băi, gaz, Aradul Nou. Telefon 270607; 253620. (38082)

Vând imobil nou în zonă turistică, potențial motel, localitatea Baraița. Telefon 273730. (36813)

Vând casă mare cu grădină și toate utilitățile, în Chișineu Criș, str. Crișana nr. 24, preț avantajos, plata și în rate. Telefon 520288. (4115769)

Vând casă în Gai, teren 3.600 mp. Telefon 287690, 254477. (37479)

Vând casă veche, bună pentru societăți, teren 540 mp, front stradal 17 m, str. Șaguna nr. 29. Telefon 211820, 094646908. (37823)

Vând casă cu grădină și anexe, în Nădab nr. 193. Telefon 520984. (4115779)

Vând teren cu 2 case, Chișineu Criș, str. Înfrățirii. Telefon 092/287448. Rog seriozitate. (38168)

Vând casă în Sântana, 3 camere, grădină mare, toate anexele gospodărești. Telefon 462861. (38081)

Vând casă în Vladimirescu, apă, gaz, str. Ștefan cel Mare nr. 6/A. Telefon 094610587, central. (38071)

Vând casă nouă, deosebită, la preț atractiv. Informații telefon 255133. (37961)

Vând vilă 170 mp, 55.000 DM sau casă mică 100 mp în aceeași curte, 27.000 DM, ori ambele cu 80.000 DM, negociabil, încălzire centrală pe gaz metan, curent trifazic, garaj. Telefon 223117; 211758; 284049. (38211)

VÂNZĂRI SPAȚII

Vând SPAȚIU pe ȘTRAND „Bar Verde". Telefon 250547. (37743)

Vând urgent gheretă metalică, autorizată, str. Școalei bl. X34. Telefon 092 774 129. (37817)

Vând spațiu ultracentral, 160 mp, situat în curte. Telefon 276898. (37775)

Vând spațiu comercial Micălaca, zona 300, 140 mp. Telefon 259651. (38034)

Vând hală industrială în incinta Abatorului Vechi, suprafață 252 mp. Telefon 094698659; 094/770.634. (37552)

Vând spațiu comercial parter bl. 301, sc. E, Micălaca III, suprafață 139 mp. Telefon 232141, după ora 18. (37937)

Vând gheretă urgent preț deosebit de avantajos, vad comercial foarte bun. Informații telefon 288140, 094 969 136. (38073)

(Continuare în pagina 18)

(Urmare din pagina 17)

VÂNZĂRI TERENURI

Vând 2,30 ha pământ arabil în Arad. Telefon 092.887.161; 271122. (35467)

Vând loc de casă (500 mp) în Subcetate (apă, gaz). Telefon 250411. (37814)

Vând 1200 mp teren intravilan, cartierul rezidențial Grădiște. Telefon 092.559.049. (37891)

Vând urgent teren cu posibilitate apă, gaz, curent, suprafață max. 1.000 mp, localitatea Arad, preț convenabil. Telefon 256329. (38083)

Vând teren în cartier Subcetate, apă potabilă, gaz metan. Telefon 092 984 378. (38103)

Vând teren intravilan, Chișineu Criș, str. Înfrățirii. Telefon 092/287448. Rog seriozitate. (38168)

VÂNZĂRI AUTO

Vând avantajos ANVELOPE AUTO FOLOSITE, diverse dimensiuni. Telefon 259339; 563027. (37387)

Vând Espero 1996, 12.000 DM negociabil. Telefon 258663. (37831)

Vând Iveco 3,5 t. Telefon 259715, 280753, 098621112. (38120)

Vând FORD SCORPIO 2,0 CL, 1986; OPEL KADETT 1,4i, 1990; neînmatriculate, în stare de funcționare și semiremorcă auto 810 kg, înscrisă. Telefon 057-255534. (37888)

Ocazie! Vând camion MAN 6,5 tone înmatriculat. Telefon 092.515.508; 563227. (38002)

Vând Volvo 850 - 20 V, 1994, înmatriculat. Telefon 272812; 284476. (37730)

Vând (sau variante) BMW 524 TD din 1986, str. Constituției, nr. 55. Telefon 286748; 092.495.640. (37774)

Vând urgent (schimb) VW Passat Combi 1600, 1988. Telefon 057-468613. (3042174)

Vând Dacia 1310, an 1986 și Talbot Horizon. Telefon 092 774 129. (37817)

Vând urgent Dacia 1310, an fabricație 1991, 12.000.000 lei, negociabil. Telefon 281995, orele 7-15. (37876)

Vând tractor U-650, 1995, înmatriculat. Telefon 094/ 773.341. (4112537)

Vând convenabil Dacia 1310, Dacia papuc. Telefon 464027. (37926)

Vând (schimb) tractor U-650 în stare de funcționare cu U-450. Telefon 264807. (37934)

Vând autoturism Dacia 1310, an 1998, 14.000 km, culoare gri metalizat; preț negociabil. Localitatea Pilu, telefon 187, după ora 19. (4115773)

Vând motoare import Germania cu acte vamale: Golf I, Golf II, D-TD, Passat D; Ford Sierra 2,3 Diesel, Mazda 626 Diesel,. Mercedes 200-240 Diesel, Mitsubishi Lancer Diesel, Peugeot Diesel, Escort, 1,6 Diesel, Fiat T.D, Fiat Ducato 2,5 TD, Opel Kadett 1,6 Diesel, Fiat Regata Diesel, Mercedes Bus 207 Diesel, și diverse piese de schimb; chiuloase, electromotoare, alternatoare, radiatoare, pompe injecție, faruri etc. Telefon 094.872.611; 094.982.989.

Vând Mercedes Cobra 240 persoană fizică, preț 4950 DM. Telefon 278063. (37902)

Vând Dacia 1310 TLX, an 1988, stare foarte bună. Informații telefon 281233; 262833. (37968)

Vând motoare Diesel 1600 (cmc), VW, Opel, Ford și 1800 (cmc) Mitsubishi. Telefon 283666 și 092.226.344. (37973)

Vând VW Passat 1800 cmc, 1990, persoană fizică și Mercedes bus 207 pentru piese. Telefon 092.344.865. (38026)

Vând Golf III Turbo Diesel, înscris persoană fizică, 4 uși. Telefon 092.344.865; 092.916.365. (38026)

Vând Dacia nouă, 0 km, 47.000.000 lei. Telefon 092/ 442.355. (38059)

OCAZIA SFÂRȘITULUI DE MILENIU! Decembrie, tarif unic - 195 dolari, numai prin „MISTRAL AUTO". Viză, transport, plecări târg Utrecht, garaje specializate, posibilități repatrieri. Sunați și vă convingeți! Telefon 01 321.08.62. (f.1287024)

Vând Ford Fiesta 1600 cmc și combină recoltat păioase. Telefon 466512. (37779)

Vând Ford Escort combi, an 1994, motor 1,6-16V, clima, închidere centralizată, alarmă, jenți aluminiu.Telefon 092893197. (37862)

Vând Dacia '96, 3.900 DM, negociabil. Telefon 238425. (37821)

Vând tractor U650 după RK și remorcă 5 to, ambele înscrise, CIV, combină recoltat porumb știuleți CP3, remorcă transport persoane. Telefon 094 764 539. (38095)

Vând Mercedes 240 Combi, înscris 12/2000; microbus VW LT 28 supraînălțat, numere Germania; motor Mercedes 3000 cmc și piese Mercedes. Telefon 094 764 539. (38095)

Vând Opel Vectra, an 1991, 1,8i, înmatriculat recent, stare impecabilă, preț 8.500 DM. Telefon 094 929 971. (37818)

Vând urgent Opel Vectra 2.0 injecție, an 1990, înmatriculat, preț 6.500 DM, negociabil. Telefon 256329. (38083)

Vând Ford Sierra 1988, stare foarte bună, persoană fizică, preț foarte avantajos. Telefon 092 828 102. (38077)

Vând Dacia 1310, stare super. Vând Renault 9 Diesel, consum 4 lt/ 100 km. Informații telefon 094 114 386. (38100)

Vând Renault 19 Chamade, 1992, persoană fizică, multe extrase, 8.800 DM negociabil. Telefon 235714. (38114)

Vând camion MAN T.D. izotermă, an fabricație 1987; 6,5 tone, înmatriculat, CIV, cu trapă hidraulică, stare perfectă. Vând DACIA BREAK 1310 alb, înmatriculată, CIV, fabricat 1993, stare perfectă, prețurile negociabile. Relații telefon 057/270706; 057/279517. (38128)

Vând urgent tractor U650, după RK. Informații comuna Cermei, sat Avram Iancu nr. 42. (3038668)

Vând tractor, ARO 243, motor Brașov, remorcă RM2. Localitatea Apateu telefon 185. (4115776)

Vând BMW 318, înmatriculat 1990, climă, central, geamuri oglinzi electrice, 7.800 DM. Telefon 092 458 101. (38133)

Vând Ford Fiesta Diesel, 1994, cu numere Germania, 5.200 DM și Opel Kadett benzină, 1,3, 1987, 1.800 DM. Telefon 094 706 318, 565189. (38134)

Vând Dacia Nova, rulați 6.500 km. Telefon 250085. (38148)

Vând Opel Astra 1997, înmatriculat, 48.000 km. Telefon 280173. (38146)

Vând Mercedes 811, dubă izotermă, 7.5 t. Telefon 246402. (38167)

Vând tractor U650, fabricație 1994 + 2 remorci auto, preț fix 10.000 DM. Telefon 092 287 448. (38168)

Vând microbus Volkswagen Transporter Diesel. Telefon 259697. (38169)

Vând Renault 21 Nevada injecție benzină, 1991. Telefon 094.698.849. (38223)

VÂNZĂRI ELECTRO

Vând: VITRINE FRIG, CAMERE FRIG, DULAPURI FRIG, COMBINE FRIG, garanție 1 an. Telefon 281384, orele 8-18. (37519)

Vând CÂNTARE ELECTRONICE și CASE MARCAT FISCALE avizate de Ministerul Finanțelor, pentru comerț, servicii, restaurant, benzinărie. Telefon 272727; 092.264.526. (37250)

Vând TV color, diagonală mare. Telefon 211491. (37834)

Vând TV color, diagonală foarte mare, TXT și bandă largă. Telefon 211491. (37834)

Vând TV COLOR 1.000.000 - 2.000.000 lei, garanție 6 luni. Telefon 244904, orele 9-17.

Vând TV color diagonala de 70 cm, convenabil. Telefon 211491. (37834)

Vând avantajos: MAȘINI SPĂLAT AUTOMATE, CONGELATOARE, combine frigorifice, frigidere, TV color; OFER GARANȚIE. Telefon 259339; 563027. (37387)

Vând TV color, combină frigorifică, congelator, mașină de spălat automată. Telefon 285010. (36790)

Vând TV COLOR, modeis cu design deosebit și de firme bune. Telefon 260807. (37449)

Vindem TV COLOR, stereo, 150 modele, mari, mici, vizibile zilnic, între orele 10-20, prețuri convenabile. Telefon 280260, 211213. (37257)

Vând TV color: Vestel, Sony, Philips; sigilate; preț negociabil. Telefon 210631. (37742)

Vând ieftin INSTALAȚII SATELIT și boxe 50 W. Telefon: Arad 237471; Ineu 511485. (37337)

Vând calculator Pentium nou, 600 DM, TV color, stereo. Telefon 563070. (4809326)

Vând TV color, mașini de spălat, lăzi frigorifice și congelatoare. Telefon 251392, orele 9-17. (37878)

Vând celulare sigilate, toate tipurile. Telefon 094.267.307; 094.882.403.

Vând telefoane mobile, noi: Nokia, Siemens, Sony C1, Motorola. Telefon 094.544.832; 092.528.181. (37914)

Vând televizoare color: Grundig, Telefunken, Nokia-stereo, teletext, telecomandă. Telefon 264004. (37919)

Vând mașină cusut electrică „Grazziela", model nou, stare ireproșabilă, 160 DM negociabil. Telefon 258139. (37979)

Vând copiator xerox și profile aluminiu pentru mobilier comercial. Telefon 094.847.644. (37993)

Ocazie! Vând ieftin, computer 486 DX2 66 MHz (compaq, HP, Tulip) 8 (16) Mb memorie, HDD 240 (până la 640 Mb) 1Mb mem.video, tastatură, mouse, monitor SVGA 14" color (compatibil Win'95, DOOM2, contabilitate) cu garanție, preț 120 USD (paritate 1,9). Telefon 092.281.515; 092/ 353.498; 092.465.756. (37604)

Ocazie! Vând ieftin monitor 14", 15", 17" (compaq, IBM, Tulip, HP, Olivetti), digital sau analog, garanție 3 luni. Telefon 092/ 281.515; 092.465.756. (37604)

Vând TV color stereo, teletext, telecomandă, 1.000.000 lei; mașină spălat automată, 1.500.000 lei, combină frigorifică 1.500.000 lei. Telefon 275277. (38110)

Vând avantajos PC Pentium MMX AMD K6/266(686) 3,2 GB HDD 32 MB SDRAM CDROM Panasonic, Yamaha, sound card și 6 plăci de rețea. Telefon 254077, 468920, seara. (37635)

Vând televizoare color, convenabil garanție. Telefon 251354. (37855)

Vând en-gros, mașini de spălat automate și TV color. Telefon 094.870.419. (37850)

Vând diferite TELECOMENZI pentru televizor (165.000 lei), video, satelit, transformatoare linii. Telefon 092368868. (37160)

Vând calculator Pentium II/266MHz, 64 SDRAM, Voodoo 3DFX 6MB, CD ROM 4,3 GB HDD, monitor color, garanție. Vând combină muzicală Phillips, nouă, surround. Telefon 272843. (37868)

Vând TV color Beko, stereo, telecomandă, ecran 59 cm, cu colțuri, 140 DM. Telefon 092 984 858. (37874)

Vând videorecordere Orion, Philips, Grundig, cu telecomenzi, între 100 și 160 DM. Telefon 094 611 057. (37943)

Vând videorecorder Panasonic, nou, 4 capete, performanțe deosebite. Telefon 235737. (37922)

Vând TV color Nordmende, stereo, teletext, diagonală 68 cm. Telefon 252365, 092 437 500. (37972)

Vând TV color Blaupunkt, se împarte ecranul în 9, telecomandă și tot ce doriți, foarte sofisticat + garanție, 600 DM. Telefon 094 542 535. (38086)

Vând mașină de uscat haine Siemens, foarte dotată, 150 DM. Telefon 094 542 535. (28086)

Vând mașină spălat automată, stoarcere reglabilă, temperatură reglabilă, marca Phillips. Telefon 271320. (38091)

Vând fax-uri în stare perfectă de funcționare. Telefon 281498. (38118)

Vând telefon Nokia 6110, nou, preț 390 DM, negociabil. Telefon 092. 281 515. (37604)

Vând mașină de spălat automată și calorifer electric. Telefon 267024. (38103)

Vând PC 486 DX2-66MHz, 8 MB RAM, 545 MB HDD, SVGA, tastatură, mouse, la numai 300 DM. Telefon 271652. (38176)

VÂNZĂRI DIVERSE

Vând PARCHET fag ABURIT, uscat (și pervazuri). Telefon 235271, 094 555 338. (37822)

Vând: COTURI și BURLANE FUM 21.000 lei/buc.; PLASĂ GARD zincată 13.420 lei/kg, orice dimensiuni; PLASĂ RABITZ 22.000 lei/kg și CUIE CONSTRUCȚII 9.500 lei/kg, str. Vrabiei nr. 4. Telefon 289997, 094.558.552.

Vând LEMNE FOC TĂIATE, 175.000 lei. Telefon 214010. (37759)

Vând REPATRIERE ÎNTREAGĂ. Telefon 462484. (37753)

Vând tărâțe 1200 lei/kg. Informații telefon 462342. (4114784)

Vând ficat de gâscă, proaspăt. Telefon 264781. (37820)

Vând uși de lemn, radiatoare electrice, mașină de scris, mese de birou. Telefon 276898. (37775)

Vând LEMNE FOC tăiate, esență tare. Telefon 277027. (37942)

Vând termoteci gaz, instant baie, bucătărie, calorifere, ofer un an garanție. Telefon 092.989.017. (37945)

Vând accesorii termoteci: Vaillant, Junkers. Telefon 092/ 731.284. (37945)

Vând cartofi albi, Sante, în cantitate mare. Relații la telefon 059 - 352430, după ora 17. (4115770)

Vând pat dormitor Nekerman, nou. Telefon 210351. (37933)

Vând mașină cu jet de apă pentru spălat mașini, pompe injecție toate tipurile. Telefon 094872.611; 094.982.989. (37828)

Vând LEMNE FOC esență tare, orice cantitate. Telefon 210373. (38045)

Vând EUROBOLȚARI termoizolanți, garanție, 300x250x 200, 3.600 lei/buc; 1mc-240.000 lei. Telefon 281491; 092.381.750. (37213)

Vând colțare și canapele, la prețuri avantajoase. Telefon 270700. (37465)

Vând canapele extensibile și colțare pluș, noi; convenabil. Telefon 264892. (36779)

Vând termoteka Beretta, convectoare și boilere pe gaz. Telefon 253973. (37851)

Vând banzic italian și motoretă Hoinar. Telefon 094.929.689. (37866)

Vând bibliotecă măsuță stejar, canapea pluș. Telefon 092 887 161, 271122. (35467)

Vând mașină de spălat automată, TV color, bicicletă, firmă luminoasă, chiuvetă inox, combină frigorifică, frigidere, mașină de călcat. Telefon 280026, 094 935 453. (37850)

Vând 1,90 ha pământ arabil (Iratoș), 1 ceas de buzunar vechi, U.S.A. Telefon 279409, orele 17-20. (37970)

Vând haine din piele, noi. Telefon 094 929 971. (37818)

Vând: blănuri naturale astrahan, vulpe polară, lungi, mărimile 48, nefolosite; diferite aparate gospodărești, carpete, pulovere etc; prețurile sunt acceptabile. Telefon 283493, zilnic, orele 13-16. (37946)

Vând garaj metalic, betonat, zona 500, lângă Orizont, preț negociabil. Telefon 057-260097. (38087)

Vând 100 oi mame. Informații telefon 261545, preferabil orele 10-12. (38079)

Vând televizor, TV dubă, motor Brașov și roți duble pe spate. Cumpăr tractor chinezesc de 15 cai. Telefon 276653. (38072)

Vând garaj autorizat, cărămidă, curent, Aurel Vlaicu, bl. 1B1, lângă Shell. Telefon 265681. (38051)

Vând garaj autorizat, Bd. Revoluției nr. 26-38 (în curtea Restaurantului Internațional) și talon Volswagen 1.300 cmc, pe benzină. Telefon 234884. (38042)

Vând țuică de prune 54°, preț 50.000 lei/ lt, str. Abrud nr. 45/A. Telefon 260088. (4808704)

Vând foarte urgent mobilă Lengyel, 6 copuri, 200 DM. Telefon 092 966 502. (38104)

Vând porci grași, Dacia Break, 1.800 DM; moară boia mare. Telefon 287041. (38099)

Vând garaj, Podgoria. Telefon 255867, 094 612 881. (38126)

Vând dulap cu două uși și vitrină de la mobilă Nădlac, 2.000.000 lei. Telefon 262680. (38162)

Vând sobă motorină, cuptor, covor iută, boiler 100 lt, cuier. Telefon 211905. (38158)

Vindem contor Zenner, apă caldă menajeră, nou, preț inițial, convenabil. Telefon 235751. (38155)

Vând garaj autorizat, Micălaca, zona 300, preț fix 2.000 DM. Telefon 092 287 448. (38168)

Vând haine și jachete din piele, modele deosebite. Telefon 093 268 475, 253887. (38171)

Vând tablouri, dune și mașină cusut Singer, mijlocie, cu suveică. Telefon 093 268 475, 253887. (38171)

Vând garaj bl. 104, Micălaca. Telefon 250954. (38188)

Vând repatriere de Arad, întreagă. Telefon 092 465 091. (38204)

Vând cazan țuică, nou, complet, 170 litri. Telefon 094.698.849. (38223)

CUMPĂRĂRI TERENURI, IMOBILIARE

Cumpăr apartament 2-3 camere, decomandat sau semidecomandat, et. I-III. Telefon 255133. (37961)

Cumpăr urgent apartament 1-2 camere, ofer 12.000 DM. Telefon 253326. (28065)

CUMPĂRĂRI AUTO

Cumpăr Dacia papuc, an 1995-1998. Telefon 222806. (38036)

Cumpăr parbriz față BMW, seria 500. Telefon 223961. (37966)

Cumpăr remorcă de camion 7-8 to. Telefon 531570. (38159)

CUMPĂRĂRI ELECTRO

Cumpăr TV color Sport sau dau la schimb diverse. Telefon 092 875 151. (38149)

CUMPĂRĂRI DIVERSE

Cumpăr porumb boabe și știuleți; plata pe loc. Telefon 094.784.568. (37410)

Cumpăr porumb boabe și aur. Telefon 094.772.259 și 243905. (37899)

Cumpăr tăurași peste 170 kg; vând rafturi pentru alimentara, 3 bucăți. Telefon 254832. (38039)

Cumpăr GRÂU PANIFICAȚIE, cantități mari, preț bun, plata pe loc. Telefon 276477. (37620)

CERERI ȘI OFERTE DE SERVICII

SOCIETATE COMERCIALĂ angajează urgent ELECTRICIAN. Telefon 255551. (38217)

Societatea „MANIVA" angajează MECANIC, ȘEF SECȚIE, CONFECȚIONERE (domeniul textile). Telefon 256935. (37470)

ANGAJĂM TINERI dinamici, rugăm seriozitate. Informații telefon 094.607.088. (38067)

SOCIETATE COMERCIALĂ angajează CONDUCĂTOR AUTO pe transport internațional, cu viză. Telefon 246725. (38107)

FIRMĂ ROMÂNO-MAGHIARĂ cu sediul în SZEGED caută SECRETARĂ pentru coordonarea firmelor din Arad, cu locul de muncă la Szeged. Informații Arad, str. Barițiu nr. 22, la „MEDIAL" SRL, în data de 22 decembrie 1999, între orele 13-14. (38059)

SOCIETATE COMERCIALĂ angajează FARMACISTE. Informații la telefon 255270, 270790. (38142)

Căutăm ÎNGRIJITOARE COPIL, liberă, disponibilă mers în Italia, salar interesant. Telefon 057-233161. (38181)

PRESTĂRI SERVICII

„ANA-FRIG" repară: FRIGIDERE, CONGELATOARE, la domiciliu, GARANȚIE 6 LUNI. Telefon 210420. (38053)

RENOVĂRI APARTAMENTE: zugrăveli, gletuieli, vopsitorii, faianțări, gresieri, instalații sanitare. Telefon 240494, 531373. (38124)

Execut REPARAȚII TV COLOR, la domiciliul clientului. Telefon 221336, 092437500. (37972)

SC „PARCHET" execută PARCHETĂRI, RAȘCHETĂRI, PALUXĂRI. Telefon 268032. (37964)

„CLEAN SERVICE" oferă servicii curățenie. CURĂȚĂM: COVOARE, MOCHETE, TAPIȚERII, pe loc. Telefon 092 679 919. (38121)

RENOVĂRI apartamente: ZUGRĂVELI, PARCHET, GRESIE etc. Telefon 277353, 094 909 535. (38129)

CONTABILĂ ține EVIDENȚĂ CONTABILĂ pentru societăți particulare. Telefon 220933. (38132)

REPAR, TAPIȚEZ, canapele, colțare, scaune, rolete, domiciliul clientului. Telefon 264419. (38147)

DIVERSE

Un REVELION 2000 special numai la noi, PENSION MALOU PECICA, restaurant, bar de noapte, cu program. Oferta noastră este pentru perechi tinere și solitari. Locuri limitate! CEVA INEDIT, PENTRU NOUL MILENIU. Telefon 094 282 093. (37865)

REVELION 2000 cu NUMAI 100.000 lei, BAR LOTUS. Telefon 092 966 873. (38076)

REVELION 2000 CASA ARMATEI, la prețuri minime, orchestra VIOREL LERIC. Telefon 281542. (38202)

ÎCHIRIERI

Ofer spre închiriere garaj zidit, Podgoria (Barbusse). Informații telefon 250666, 274848. (37999)

Ofer spre închiriere (variante) spațiu comercial, ultracentral. Telefon 093268475, 253887 (38109)

Închiriez (ofer) garsonieră mobilată, termen lung, zonă bună. Telefon 253181. (38112)

Închiriez garsonieră cf. I, zona Miorița. Informații telefon 412258. (38005)

Ofer spre închiriere garsonieră mobilată. Micălaca. Telefon 266589. (37975)

Închiriez spațiu comercial, 67 mp, pe Calea Lipovei, nr. 113. Telefon 092.921.103. (38031)

Ofer spre închirere spațiu comercial, central, 80 mp. Telefon 098.591.042. (37871)

Ofer spre închiriere garsonieră central, Arad. Informații telefon 165A, localitatea Bârsa. (4810512)

Închiriez apartament 2 camere, central, tot confortul, de preferință perioadă lungă. Telefon 274271. (38112)

Ofer spre închiriere apartament 2 camere, ultracentral, parter + demisol (variante) încălzire gaz, numai pentru firme, birouri sau depozit. Telefon 057-242980, după ora 18. (38105)

Ofer spre închirere Dacia papuc, termoizolantă (cu șofer). Telefon 094 507 257. (38102)

Ofer pentru închiriere garsonieră cf. I, la 2 femei, studente, eleve. Telefon 234751. (38038)

Dau în chirie spațiu comercial, zona UTA. Telefon 289722. (38084)

Dau în chirie garsonieră cf. I, mobilată, Vlaicu, plata anticipat 3 luni. Telefon 267159. (38048)

Ofer pentru închiriere garsonieră central, cu garaj, 100 DM. Telefon 285958. (37954)

Închiriez apartament mobilat, Micălaca. Telefon 416208, zilnic, orele 18-20. (38119)

Închiriez (ofer) apartament 3 camere, decomandate, Micălaca. Telefon 289259. (38150)

Închiriez spațiu comercial 144 mp, vad deosebit, Arad, Piața UTA. Telefon 094661161. (38160)

Ofer spre închiriere garsonieră cf. I, ne(mobilată), Piața UTA, 100 DM/lună. Telefon 221712. (38161)

Tânăr, doresc să închiriez garsonieră confort I, apartament 1 cameră (ne)semimobilat, apartament 2 camere mobilat, ofer 50 DM/ lună, anticipat 6 luni, zona Vlaicu. Telefon 057-259756. (38198)

(Continuare în pagina 19)

(Urmare din pagina 18)

TURISM

FIRMĂ GERMANĂ vă oferă călătorii rapide, în GERMANIA, cu microbuze. Informații telefon 281498. (38117)

Câștigi un milion de lei cu

ATLASSIB

Călătorești cu autocarele noastre moderne în Europa:
GERMANIA, AUSTRIA, FRANȚA, ITALIA, SUEDIA (plecări zilnice).
BELGIA, OLANDA, DANEMARCA, ANGLIA, FINLANDA, NORVEGIA, SPANIA, PORTUGALIA, UNGARIA, IUGOSLAVIA și poți fi un călător câștigător!
NOU! Reduceri de tarife în luna DECEMBRIE! Reduceri suplimentare pentru: elevi, studenți, pensionari și grupuri. B-dul Revoluției nr. 35, telefon 251871, 252727; Autogara, telefon 270562.
O poartă deschisă spre EUROPA. (c)

NOU!!! REDUCERI DE PREȚURI

„Pletl"

vă oferă:
zilnic spre Germania
PASSAU - REGENSBURG - NÜRNBERG - HEILBRONN - STUTTGART - KARLSRUHE - HEIDELBERG - WÜRZBURG - FRANKFURT - MAINZ - GIESSEN.
SERVICII: călătorie în autocare noi, moderne; 2 bagaje gratuite; însoțitoare de bord; o masă caldă în Ungaria.
Informații și înscrieri la AGENȚIILE PLETL: ARAD, telefon 057-252291; LIPOVA, telefon 057-561377, telefon 057-563011; TIMIȘOARA, telefon 056-200119; LUGOJ, telefon 056-359651; REȘIȚA, telefon 055-224904. (c.)

SC „ZĂRANDUL" SA

vă oferă sejur plăcut în stațiunile: FELIX, HERCULANE, VATRA DORNEI, BALVANYOS, SOVATA, MONEASA, SLĂNIC MOLDOVA, PREDEAL, SINAIA, POIANA BRAȘOV. Excursii în : TUNISIA și EGIPT. De asemenea vă oferă un Revelion de neuitat în țară: (FELIX, HERCULANE, PREDEAL, SINAIA, BRAȘOV și BALVANYOS) și străinătate (EGIPT, TURCIA, TUNISIA, GRECIA, , ISRAEL, CIPRU, DUBAI, FRANȚA, ANGLIA, AUSTRIA, ITALIA, CEHIA, SINGAPORE, THAILANDA. Informații la telefon 257279 și 256225. Servicii de comisionare vamală. Informații la telefon 255244. (c)

PIERDERI

Pierdut tichet CA 2129731 emis de Asirom Arad pe numele Butariu Ioan Petru. Îl declar nul. (38108)

† DECESE †

Cu sufletele înlăcrimate și multe regrete anunțăm încetarea din viață, după o scurtă și grea suferință, la numai 69 de ani, a celui care a fost soț deosebit și tată exemplar,

FLOREA BLIDARU (PAPA),
fost angajat GETAX.
Rugăm pe bunul Dumnezeu să-l ierte și să-l odihnească în pace! Înmormântarea azi, 17 decembrie 1999, ora 13, de la Capela Cimitirului Eternitatea. Soția Ana, fiica Tina cu soțul Gianni, nepotul Marco și fiul Marian cu soția Anemarie.

Cu adâncă durere anunțăm încetarea din viață a iubitului nostru soț, tată și bunic,
GAIDACI PETRU,
în vârstă de 52 de ani. Înmormântarea va avea loc azi, 17 decembrie, ora 11.30, în localitatea Șepreuș.

Cu adâncă durere în suflet anunțăm stingerea din viață, într-un tragic accident rutier, a unui suflet mare, o mamă exemplară, o soție de neînlocuit, o soră bună și o bunică desăvârșită,

RODICA PĂUNOIU.
Rămân veșnic neconsolați: soțul Florea; fiii: Radu, Cosmin și Ciprian; fratele Nicu Andruseac; nepoții Diana și Răzvan; nurorile Rodica și Marinela. Te vom plânge toată viața și te vom păstra în inimile noastre pentru totdeauna. Înmormântarea va avea loc azi, ora 14, de la Capela Cimitirului Pomenirea.

După o lungă suferință s-a stins făclia vieții și a încetat să mai bată inima omului de aleasă omenie și mare ținută morală
POPA TEODOR
din GROȘII NOI. Înmormântarea va avea loc sâmbătă, de la domiciliul din satul natal. Dumnezeu să-l ierte și să-i dea odihna cea binemeritată. Familia îndoliată.

Cu adâncă durere anunțăm încetarea din viață a iubitei noastre mamă, soacră, bunică, străbunică, cea care a fost
SAS FLOARE.
Înmormântarea va vea loc în data de 18 decembrie 1999, ora 13, din str. Zsigmound Moricz, la Cimitirul Grădiște. Familiile îndoliate: Sas și Cornea.

† SERVICII FUNERARE †

gros
SC „NOSFERATU" SRL,
str. Ghiba Birta nr. 26, telefon 270437; 094.554.874.
NON - STOP
SERVICII FUNERARE COMPLETE.
Sicrie, respete, cruci, îmbălsămat, spălat, îmbrăcat, prosoape, batiste, panglică, baticuri, catafalc, sfeșnice, steag doliu, coroane, jerbe, colaci, cozonaci, colivă și CAPELA. ORGANIZĂM POMENI!
PENTRU PENSIONARI REDUCERE 10%.
OFERTA: sicriu + respete + cruce = 750.000 lei.
GRATUIT: transportul sicriului la domiciliu, intermediem obținerea actelor de deces, fotovideo, fanfară.
ANGAJĂM ȘOFER. (c)

NON STOP
RO-STYL COMPANY
firmă producătoare de sicrie, str. M. Eminescu nr. 4 (vizavi Cinema MUREȘUL), telefon 211929, 094537.715, 094.558.712
TOTUL ÎNTR-UN SINGUR LOC, LA PREȚ DE PRODUCĂTOR, CALITATE și OPERATIVITATE OCCIDENTALĂ:
- îmbălsămat, îmbrăcat, cosmetizat
- sicrie: 400.000-1.600.000 lei
- sicrie lux
- lenjerie deces: 160.000-600.000 lei
- cruci, mânere - sicriu etc.
OFERTĂ: sicriu, lenjerie, cruce - 730.000 lei.
Transport în Arad GRATUIT.
Nou! Se plătește avans 50%, restul într-o lună.
Suntem producători nu simpli comercianți. NOU! Se plătește 50% avans, restul într-o lună. (c)

† CONDOLEANȚE †

Colectivul SC LERCOM SRL aduce un ultim și pios omagiu celui ce a fost un om deosebit și colaborator de excepție,
POPOVICIU IOAN.
Odihnească-se în pace! Sincere condoleanțe familiei îndoliate. (38141)

Suntem alături cu sufletul de prietena și colega noastră dragă, DANA CIUBOTARU, greu încercată în aceste zile, de trecerea în neființă a tatălui său. Sincere condoleanțe familiei îndoliate. Colegii de la Compania de Transport Public Arad. (38151)

Suntem alături de colegul nostru COSMIN PĂUNOIU, în greaua încercare pricinuită de pierderea mamei sale în urma unui tragic accident. Sincere condoleanțe! F.C. CEALA. (38153)

Ne despărțim cu mare durere de bunul nostru prieten,
BLIDAR FLOREA,
om de mare bunătate și suflet curat. Sincere condoleanțe familiei îndoliate! Colectivul SC ALINA. (38156)

Suntem alături de colegul nostru TOCOI OCTAVIAN, în durerea pricinuită de decesul bunicului său. Sincere condoleanțe! Colegii din Facultatea de Drept, an II.

Suntem alături de colegul nostru Cosmin în încercarea pricinuită de moartea mamei dragi,
RODICA PĂUNOIU
și transmitem sincere condoleanțe. Familiile: Laczko, Docman, Săcăleanu, Ursu și Pintea. (38199)

Suntem alături de ginerele și cumnatul nostru COSMIN în încercarea grea pricinuită de decesul mamei
PĂUNOIU RODICA
și-i transmitem sincere condoleanțe! Familia Rus Traian. (38210)

Sincere condoleanțe verișorilor noștri COSMIN și MARINELA în greaua pierdere pricinuită de decesul mamei
PĂUNOIU RODICA.
Dumnezeu s-o odihnească în pace! Familia Leuca. (38210)

Sincere condoleanțe prietenilor noștri COSMIN și MARINELA în greaua pierdere pricinuită de decesul mamei
PĂUNOIU RODICA.
Dumnezeu s-o odihnească în pace! Familia Opitz. (38210)

† COMEMORĂRI †

E prima aniversare a dragei mele,
dr. **DOINA GHERGAR,**
pe care o voi petrece fără bucurii ci doar cu lacrimi și regrete. Golul lăsat de tine, iubita mea soție, face să nu-mi găsesc liniștea în casa noastră pe care atât de mult ți-ai dorit-o. Dumnezeu să te ierte! Soțul, dr. Teodor Ghergar, îndurerat. (37414)

A fost o stea strălucitoare și a salvat micuții fără grai. Cu sfaturi bune și cu tratamente ea a salvat și pe cei mari. A fost
dr. **DOINA GHERGAR,**
căreia nu-i mai putem spune „La mulți ani". Noi toți care am iubit-o și apreciat-o spunem un sincer „Dumnezeu să te odihnească"! Dormi în pace, suflet deosebit! Prietenele. (37414)

Aducem aminte celor care l-au cunoscut și iubit pe fiul nostru,

LILE CRISTIAN OCTAVIAN,
Erou Martir al Revoluției din 1989,
că parastasul de pomenire la 10 ani de la plecarea lui dintre noi, va avea loc la Biserica Ortodoxă Șega I, str. Mestecăniș nr. 1, în ziua de 19 decembrie, ora 12. Familia îndoliată.

Cu durere în suflet anunțăm că marți, 21 decembrie 1999, se împlinește un an de când a plecat dintre noi, cea care a fost

CIOBANU CARMEN
(născută **SĂCĂRUȘ**).
Nu te vom uita niciodată, scumpa noastră! În veci nemângâiați, tatăl Ștefan și sora Daniela. Parastasul și slujba de pomenire vor avea loc duminică, 19 decembrie 1999, la Biserica de la UTA. (37897)

Au trecut 7 ani de când a părăsit lumea celor lumești,
TEODOR BLIDAR,
omul care și-a iubit nespus de mult familia, colegii, prietenii și sportivii săi luptători. Bunul TUDOR, căci bun a fost cu toți, rămâne viu în memoria și inimile noastre. Slujba de parastas va avea loc sâmbătă, 18 decembrie 1999, ora 12, la mormântul său din Cimitirul ETERNITATEA. Dumnezeu să-l odihnească în pace! Familia îndoliată. (37915)

Tristă și neuitată va rămâne ziua de 17 decembrie când se împlinesc 6 luni de lacrimi, dor și jale, de întrebări fără răspuns, de când ai plecat pentru totdeauna dintre cei dragi, la numai 39 ani,

ȘOIMOȘAN PETRICĂ MUSCA
din Sâmbăteni, singurul fiu și ultima mea speranță în această viață. „Te omorî cu mașină nemilos/ Nu ai cruțat pe tata nost'/ Nici milă n-ai avut/ Că are 2 copii de crescut/ Tati dragă, 'om umbla desculți/ Pe drumul lung de piatră/ Să te mai vedem odată." Soția, copiii: Sergiu și Lavinia, mama și verișoara Florica cu familia din Cicir. (37932)

Azi, se împlinesc 4 ani de la încetarea din viață a mult iubitului meu tată,

KAMMER IOAN.
Fiica Ingrid, îndurerată. (38019)

Mâine, se împlinesc 5 ani de când

JOLDEȘ SABIN,
a plecat la cele veșnice. Familia îndoliată: mama, fiul Ovidiu, fratele Sorin, cumnata Mihaela. Te vom plânge mereu! (38032)

Lacrimi și dor nemărginit la împlinirea a trei ani de când a plecat dintre noi, scumpul nostru fiu și nepot,

SEBASTIAN IANCU.
În veci nemângâiați, tati și bunica. (38044)

Nimic nu poate șterge durerea, tristețea și singurătatea din sufletele noastre, acum, la împlinirea unui an de când ne-a părăsit pentru totdeauna,

PAȘTINA DOREL.
Vei rămâne pururi viu în inimile noastre! Comemorarea va avea loc duminică, 19 decembrie 1999, la Biserica Ortodoxă din Grădiște. Familia. (38050)

Un dor nestins, lacrimi și flori pe mormântul celui care a fost

GHERDĂU PAVEL.
Parastasul de pomenire duminică, 19 decembrie 1999, ora 12, la Biserica Șega. Nu te vom uita niciodată! Familia îndurerată. (38063)

Se împlinesc șase săptămâni de la decesul celor care au fost
EUGENIA și VICTOR COMERZAN
din Oradea. Parastasul de pomenire în ziua de sâmbătă, 18 decembrie 1999, la Catedrala Nouă din Arad. Dumnezeu să-i odihnească! Văduva Comerzan și familia Otiș. (38138)

Se împlinesc 6 săptămâni de la decesul
dr. **MASCAN CORNELIU,**
medic veterinar.
Slujba de pomenire va avea loc sâmbătă, 18 decembrie, ora 11, la Catedrala Nouă. Familia. (38127)

Lacrimi și dor nemărginit la împlinirea unui an de când a plecat dintre noi, scumpul nostru
BALAJ GHEORGHE,
soț, tată, socru și bunic. Parastasul duminică, ora 12, la Biserica din Gai. Dumnezeu să-l odihnească în pace! Soția Minerva cu familia. (38135)

A trecut un an de la trecerea în neființă, când un gol a rămas în sufletele noastre. Pustii vor fi aceste sărbători lipsind dintre noi soțul, tatăl și ginerele

MISTRA GHEORGHE.
La crucea ta am presărat/ Covor de lacrimi înflorit. Parastasul, ora 11, biserica din Alfa. Familia.

Cu tristețe și cu durere în suflet amintim că în ziua de 21 decembrie se împlinește un an de la trecerea în eternitate a bunului soț,

RUJA CONSTANTIN.
Parastasul de pomenire are loc sâmbătă, 18 decembrie, ora 12.30, la Catedrala Nouă Ortodoxă Podgoria. Soția Veronica. (38136)

„Steua vine, steaua piere/ Astfel dulcea mângâiere/ A pierit de pe pământ/ De s-au dus cu tine/ În lăcașul de lumine... Și noi plângem pe mormânt." Se împlinește un an de când tu, tati,

SUCIU GHEORGHE,
ne-ai părăsit, pe mine și pe mami. Parastasul, ridicat de fiica Cristina și soția Smaranda, va avea loc sâmbătă, 18 decembrie, ora 16.30, la Catedrala Ortodoxă. O foaie uscată de sus a căzut/ O frunză... E anul trecut? (38144)

A trecut un an de la trecerea în neființă a scumpei noastre verișoare
CARMEN CIOBANU.
Vei rămâne veșnic în sufletele noastre! Familia Pădureanu. (38145)

Azi, se împlinesc 3 ani de la trecerea în neființă a celui care a fost soț, tată și bunic,
PAGUBA GHEORGHE
din comuna ZĂRAND. Dumnezeu să-l odihnească în pace! Familiile îndoliate: Paguba și Tărhuna. (38157)

Pios omagiu și aducere aminte la împlinirea unui an de la dureroasa și greaua despărțire de cea care mi-a fost scumpă soție și tovarășă de viață de peste 44 de ani, sora medicală,

HIDIȘ BARBARA,
născută MAYER, la SÂNTANA. Rog pe bunul Dumnezeu s-o odihnească în pace! Soțul, în veci îndurerat. (38180)

Se împlinesc 6 luni de când m-a părăsit pentru totdeauna scumpul meu soț,
LAZA MARINEL,
la numai 32 ani. Soția LUCICA, îndurerată. (38174)

Comemorăm cu tristețe împlinirea unui an de la despărțirea de
HIDIȘ BARBARA.
Rugăm pe bunul Dumnezeu s-o odihnească în pace! Mama Ana, cumnatul Alexandru, cumnata Silvia, nepoata Rodica, nepoata Ancica împreună cu familiile. (38180)

Flori și lacrimi la împlinirea unui an de la despărțirea de scumpa noastră mătușă,
HIDIȘ BARBARA.
Nepoții: Violeta, Mircea, Alexandru și Alexandra, în veci nemângâiați. (38180)

Astăzi, 17 decembrie se împlinesc 6 luni de când a plecat dintre noi, pentru totdeauna, iubitul nostru ginere, cumnat, unchi,
LAZA MARINEL,
la numai 32 ani. Dumnezeu să te odihnească în pace! Socrii, cumnata, nepotul. (38174)

Eu dacă mai pot să spun ceva, acum, la un an de la plecarea ta, este că îți mulțumesc că ai existat primind de la tine iubirea ta curată pentru care mulți m-au invidiat. Îți mulțumesc că am avut binecuvântarea ta de a-mi fi soție, mi-ai acceptat bucuriile și tristețile făcute. Îți mulțumesc că ai avut grijă de mine și ai crezut mult într-un viitor al nostru... acum nu a mai rămas decât o cruce, de la mormântul UNICE! mele iubiri, a soției,

CARMEN CIOBANU (SĂCĂRUȘ)
asupra căruia mă voi pleca cu respect toată viața. Dumnezeu să te ocrotească! Soțul Lucian. (38186)

Azi, 17 decembrie se împlinesc 8 ani de când a plecat pe drumul fără întoarcere cel care a fost un bun soț, tată, bunic, ginere, frate, cumnat, cuscru, unchi,

VASILE FICA (NICU).
Te plângem veșnic soția Ivanca, fiul Dănuț cu familia. (38190)

În 3 ianuarie se împlinește un an de când un gol imens a rămas în inimile noastre. Pustii vor fi aceste sărbători lipsind dintre noi, cel care a fost
ION CONSTANTIN,
un bun soț, tată, socru, bunic, străbunic.
Te plângem mereu! Parastasul va avea loc duminică, 19 decembrie, ora 12, la Biserica Ortodoxă din Gai. Dumnezeu să îl odihnească în pace! Soția Desenca, fiicele: Ivanca, Viorica, ginerele Petrică, nepoții: Dănuț, Otilia și Iasmina, Mihaela, Ghiță și Deian. (38191)

Prietenii și colegii de la UNIVERSITATE te cunosc de ani de zile și te știu ce om cu suflet bun ești, spun astăzi, la un an de la moartea soției tale
CARMEN CIOBANU,
care ți-a fost precum o mamă, soră și soție pentru tine. „Dumnezeu să o odihnească!" și pe tine să te întărească, suflet încercat. Tot timpul aproape de tine! (38214)

Se împlinesc 6 săptămâni de la decesul iubitului nostru fiu
GABRIEL-DAN CIARNĂU.
Parastasul va avea loc, la Biserica Ortodoxă din Micălaca Veche, duminică, 19 decembrie 1999. Dumnezeu să-l odihnească în pace! Familia îndurerată. (38222)

50.000.000 Lei fiecare!

E rândul tău!

Ion Dorobanțu
București
50.000.000 lei
Winchester
Cartonat

Mihaela Drăgoiu
Sibiu
50.000.000 lei
Winchester
Necartonat

Rodica Măcicășan
Gilău - jud. Cluj
50.000.000 lei
Winchester
Necartonat

Premii de câte 10.000.000 lei

Oprișan Gheorghe - Piatra Neamț
Bărbulescu Profira - București
Roșca Anca - Cluj Napoca
Boitc Iuliana - Sibiu
Dincă Constantin - Timișoara
Nica Năstasca - Focșani
Lazăr Corncl - Cluj Napoca

Premii de câte 5.000.000 lei

Manea Iulia - Timișoara
Cernea Ioan - Cluj Napoca
Pelescovanu Aurel - Sibiu
Moraiet Ștefan - Buzău
Lincan Stela - București
Bădiță Traian - Râmnicu Vâlcea
Ilie Florin - București
Velecico Viorel - Matei jud. Bistrița
Lucaschi Mircea - Iași
Dumitru Alexandru - Reșița
Chitic Narcisa - Focșani
Ghiță Tiberiu - Arad
Bunzeac Octavian - Brașov

Premii de câte 3.000.000 lei

Ungureanu Adela - Iași
Toma Angelica - Cluj Napoca
Rădulescu Florin - București
Apra Monica - Livezile
Grecu Ana - Arad
Marin Daniela - Botoșani
Merosu Andaluzia - Arad
Anton Oana - București
Iosif Elisabeta - Satu Mare
Roșa Traian - Arad
Pauna Mihaela - București
Munteanu Florea - Tulcea
Zăvoianu Petruș - Râmnicu Sărat
Mehedințeanu Vasile - București
Drăgoi Eugen - Brașov
Man Dorina - Zalău
Hingu Vasile - București
Ayrămiță Mihaela - jud. Ialomița
Movilă Lăcrămioara - Suceava
Mureșan Vasile - Zalău
Matau Claudiu - Focșani
Popa Dan - București
Colcer Claudia - Cluj Napoca
Juravle Cristian - București

Urmărește în presă continuarea listei de câștigători.

Caută pachetele Winchester câștigătoare! Poți fi unul dintre câștigători. Și nu uita marea tragere la sorți din februarie 2000.

Păşeşte cu dreptul în anul 2000 !

Dir. Cons. CEE nr. 89/622: „Tutunul dăunează grav sănătății"

PUNEM PARIU PE UN CALCULATOR COMPAQ

CĂ NOI AVEM CELE MAI BUNE STOCURI COMPAQ?

Iar dacă pierzi pariul, ca să ne dai calculatorul Compaq, punem pariu că tot de la noi va trebui să-l cumperi ca să ieși mai ieftin. Și dacă nu ești partener Compaq, punem pariu că o să vrei să fii, după ce o să vezi condițiile pe care le oferă Scop Computers. Așa că, dacă tot am făcut pariu, sună-ne la 310-35-91 și alege cine taie!

scop COMPUTERS COMPAQ

Intel, Intel Inside Logo și Pentium sunt mărci înregistrate ale Intel Corporation.

SCOP Computers, tel: 01 3103591 (92-94), fax 01 2204749, e-mail: ScopComputers@scop.ro , website: www.scop.ro

SC ANDROMEDA SERVICE SRL

Andromeda Service

ARAD, Str. GORUNULUI nr. 24

VĂ OFERĂ

URMĂTOARELE PRODUSE CU FUNCȚIONARE PE BAZĂ DE GAZ NATURAL SAU GPL (BUTELIE):

- Șemineele Napoleon (Canada);
- Convectori (încălzitoare) - 2,5-5,8 Kw (30-140 mc volum încălzit);
- Boilere cu acumulare; 80 l; 120 l; 160 l;
- Boilere cu încălzire instantanee a apei;
- Cazane pentru încălzire centrală de 12-136 Kw;
- Cazane pentru încălzire centrală și prepararea A.C.M. 18-40 Kw (WESTEN, BIASI, SAVIO - GAIA)
- Module pentru încălzire centrală de 120-1200 Kw;
- Module pentru prepararea A.C.M. de 120-240 L/min.
- Arzătoare simple și automatizate pentru sobe și cazane;
- Radiatoare din aluminiu;

OFERTĂ SPECIALĂ DE SEZON:

RADIATOARE DUNAFERR LUX-N

Din oțel (Ungaria)

- Oțelul are un grad înalt de transmitere a căldurii;
- Radiatoarele DUNAFERR LUX-N au un design și aspect deosebit;
- Sunt economicoase datorită calității superioare a materialelor și a tehnologiei utilizate în producerea lor;
- Durată de întrebuințare foarte mare;
- Radiatoarele DUNAFERR LUX-N sunt disponibile la diferite înălțimi (300; 500; 600; 900 mm), precum și cu lungimi cuprinse între 400-3000 mm;
- Putere radiantă foarte mare
- Garanție 10 ani.
- Prețuri extrem de avantajoase comparativ cu prețurile radiatoarelor din oțel și aluminiu din toată țara!

(9744187)

ACORDĂM REDUCERE 5% PENTRU TOATE PRODUSELE NOASTRE

Căldură adevărată numai prin

ANDROMEDA SERVICE!

● Produsele noastre se găsesc la magazinele:
CASA (Piața Avram Iancu), SANITAS și CORAURA

VĂ STĂM LA DISPOZIȚIE
LA TELEFOANELE:
057/270.899, 057/256.858

BANCA ROMÂNĂ PENTRU DEZVOLTARE
GROUPE SOCIÉTÉ GÉNÉRALE
Sucursala Județeană ARAD
Bd. Revoluției nr. 5-7
Telefon 253280

ADEVĂRUL

COTIDIAN INDEPENDENT ARAD

Anul XI, nr. 2877

Sâmbătă, 18 decembrie 1999 ● 16 pagini ● 2000 lei ● e-mail: adevarul@arad.ro

BRAT Publicație auditată în semestrul I 1998. Tiraj mediu zilnic vândut: 35.948

WEST BANK
ARAD, B-dul Revoluției nr. 58
TELEFON: 284.888; FAX: 285.202
BANCA COMERCIALĂ WEST BANK S.A. acordă dobânzi avantajoase la depozitele la termen ale persoanelor fizice (suma minimă 500,0 mii lei)
1 lună - 50%
2 luni - 51%
3 luni - 53%

Aseară, în Piața Revoluției, circa 5000 de cititori au participat la o adevărată sărbătoare

SUPER-TRAGEREA PREMIILOR DE FIDELITATE „ADEVĂRUL"

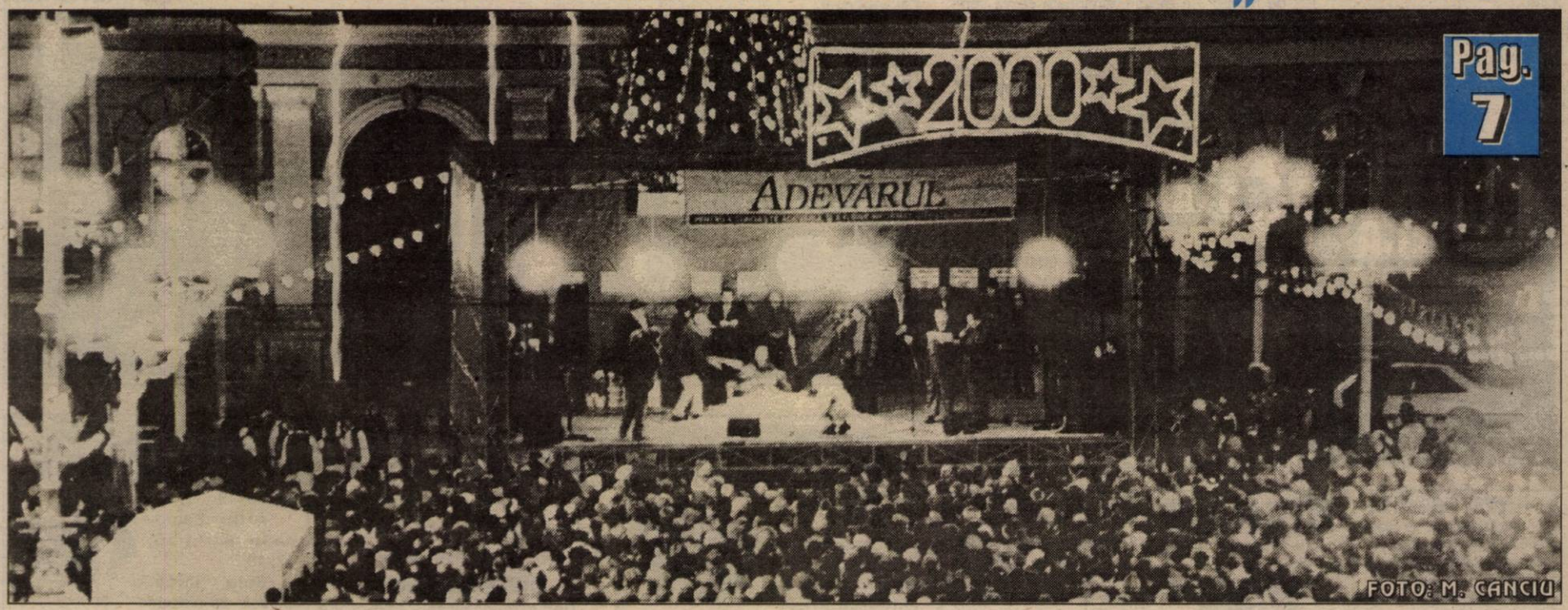

FOTO: M. CANCIU

Pag. 7

TIGĂNIA ROMÂNEASCĂ

Călcându-și pe inimă, Comunitatea Europeană a acceptat, cât-mai, să admită România la negocieri preliminare în vederea integrării în U. E. Sondajele de opinie din ultimul timp, realizate în mai multe țări vest-europene, i-au arătat pe majoritatea cetățenilor comunitari nemulțumiți de ideea de admitere a țării noastre în selecta lor companie și dacă ar fi fost doar după voința cetățenilor plătitori ai taxei de integrare a Estului în UE, atunci România ar fi rămas mult și bine în zona așa-numită „gri" a continentului, într-un spațiu al nimănui, undeva, între comunitatea nord-atlantică și Euro-Asia post-sovietică. Liderii europeni au hotărât însă altfel, acceptând și țara noastră printre candidații la integrare. Nu este aici vorba doar despre generozitatea vesticilor bogați față de sărăcimea românească, sunt și interese la mijloc, politici pe termen lung, dar, cei puțin deocamdată, cei care scot banii sunt cetățenii europeni plătitori de impozite. Și nu puțini sunt acești bani. Anual, România beneficiază din partea forului european, gratuit, de circa 640 de milioane de euro, plus alte sute de milioane în condiții deosebit de avantajoase.

ȘTEFAN TABUIA

(Continuare în pagina 5)

BALUL DE CRĂCIUN AL OAMENILOR DE AFACERI

◆ Cotidianul „Adevărul" a decernat patru distincții

◆ Premii, dar și dorința unui mediu economic mai favorabil

Pag. 4

Pag. 12

Arădencele au făcut un pas important spre titlul național

B. C. ICIM - RAPID 48-46 (20-28)

Dialoguri neconvenționale „SUNT O RĂZVRĂTITĂ"

◆ afirmă ELENA LĂSLEAN, proprietara casei de modă ELLIS

Pag. 11

CU TERRA CÂȘTIGI DE DOUĂ ORI!
TERRA
5 PREMII X 1.000.000 LEI
10 PREMII X 500.000 LEI
Premii de 10 milioane în fiecare lună cu produsele TERRA
Detalii în magazine.

MOBIL VENEZIA
■ MOBILIER MODERN LA COMANDĂ
■ AMENAJĂRI SPAȚII COMERCIALE
■ MATERIALE IMPORT
■ CALITATE SUPERIOARĂ
STR. VIȘINULUI NR. 74
TEL: 057/224885
092/777361

UȘI ȘI FERESTRE DIN PVC ARMAT GEAM TERMOPAN
Profile TROCAL Germania
SATLINE
Tel-fax: 251461
094 507211
Arad B-dul I.Maniu bl.26 ap.1

Crima de sub podul Grădiște pare să fi fost elucidată

PRESUPUSUL ASASIN AL LUI KOCSIS ZOLTAN A FOST ARESTAT

Pag. 4

UȘI ȘI FERESTRE DIN ALUMINIU ȘI P.V.C.
GEAM TERMOPAN
ALGLASS
MOBILIER LA COMANDĂ
FIRME ȘI RECLAME
STR ROȘIORI 26
TEL/FAX/ 057/289053

PREȚURI DECENTE la tâmplărie din ALUMINIU
SERGIU-GEANINA
Vă oferă
● Tâmplărie aluminiu din import și românești
● P.V.C. și geamuri termopan
● Rolete și jaluzele
Telefon: 279699; 092292559
Arad, Str. Voinicilor, Nr. 34.

CALENDAR

Sâmbătă, 18 decembrie

■ Astăzi, Soarele răsare la ora 7 și 47 de minute și apune la ora 16 și 37 de minute.

■ Au trecut 352 de zile din acest an. Au mai rămas 13 zile până în anul 2000!

■ **Praznicul zilei: Biserica Ortodoxă**: † Cuv. Daniil Sihastrul; Sf. Mc. Sebastian și Zoe; Cuv. Modest; **Biserica romano-catolică**: Zosim; **Biserica greco-catolică**: Sf. M. Sebastian și cei împreună cu el (+288)

A VENIT VACANȚA!

Începând din 17 decembrie 1999, până în 10 ianuarie 2000, elevii și profesorii din învățământul preuniversitar se bucură de vacanța de iarnă. Le dorim tuturor o vacanță plăcută și sărbători fericite.

A venit BARZA!

La Arad: Bălăceanu Cosmin; Căldăraș Daniel Samuel; Hotăran Simona Lorena; Toma Natan Aurelian

La Lipova: Huh Dănuț

La Chișineu-Criș: Albici Răzvan Florin

METEO

Vremea va fi normală din punct de vedere termic pentru această perioadă. Cerul va fi temporar noros, dar numai izolat se vor semnala precipitații mixte. Vântul va sufla slab până la moderat, cu unele intensificări în zona de munte. Pe alocuri, dimineața se va semnala ceață, ce poate fi asociată cu chiciură. Temperaturi maxime: 1 la 4°C; Temperaturi minime: -4 la +0°C.

Meteorolog de serviciu
DANA GĂVRUȚĂ

AU VENIT COLINDĂTORII!

În prag de sărbătoare, colindătorii nu au ocolit nici porțile redacției noastre. Ieri, corul de cameră și formația de clopoței a Liceului Teologic Baptist, sub îndrumarea domnului director **Ioan Rediș**, au colindat redactorilor ziarului **„Adevărul"** o serie de imnuri spirituale: „Rămân și eu la ieslea ta", „Auzi corul îngeresc", „La Betleem", „Sus pe cer a răsărit", „Pentru noi a venit, pentru voi a murit".

Elevii clasei a VI-a A, din cadrul Liceului „Moise Nicoară", la inițiativa d-nei diriginte **Octavia Potoceanu** și a d-nei prof. **Viorica Ștefan** au prezentat o piesă cu titlul „În noaptea de Ajun". Tot ei au mai închinat Mântuitorului cântări de slavă: „Sus, boieri", „Domn, Domn să înălțăm", „Copilule cu ochi senini".

35 de fete ale Liceului Economic, cu sprijinul d-nei prof. **Smaranda Szatmari,** au realizat un moment de înălțare spirituală prin programul susținut în Clubul Presei. Prin colindele interpretate în limba română și engleză și strigăturile tradiționale, tinerele au reușit să ne introducă într-o atmosferă de sărbătoare. Grupul a fost acompaniat la chitară de elevele **Linda Mîndru** și **Avena Gall**.

Din partea redacției, colindătorilor le-a mulțumit dl. **Ștefan Tabuia** - vice-președintele S.C. „Adevărul" SRL, dl. **Mircea Contraș** - redactor-șef și dl. **Vasile Filip** - șef secție cultură.

MADIANA MICAN
Foto: AL. MARIANUȚ

AU PLECAT DINTRE NOI

✝ Köles Elisabeta (1909); Cocoroiu Livia (1911); Galea Gheorghe (1931), Cătănescu Aurelia Marioara (1925); Oltenaș Ileana (1935); Sas Floare (1927).

TELEVIZIUNEA PRIN CABLU

STARLINE SRL

Anunță
PENTRU EVITAREA AGLOMERAȚIEI LA CASIERIE DUPĂ 1.01.2000 VĂ INVITĂM
SĂ ACHITAȚI ABONAMENTUL
PE TRIM.IV.99
(octombrie, noiembrie, decembrie)
până la data de 22.12.1999.
PROGRAM CASIERIE
8,30-12,30; 14-18,00.
Conducerea
(4808611)

ACTUALITATEA CULTURALĂ

TEATRE

● Teatrul de Stat Arad prezintă azi, ora 18, spectacolul **„Noaptea încurcăturilor"** de Oliver Goldsmith, iar duminică, de la ora 19,00, spectacolul **„Capcana"** de Robert Thomas.

Teatrul de Marionete Arad Prezintă duminică, 19 decembrie, ora 11,00, un spectacol-surpriză.

CINEMATOGRAFE

Dacia: Apocalipsa - End of the days (SUA) 9,30; 11,45; 14; 16,30; 19

Mureșul: Tarzan (SUA) 10; 12; 14; 16; 18

Arta: Legionarul (SUA) 15; 17; 19

Sala mică: Dincolo de nisipuri (ROM) 15,30; 18

Progresul - 19.XII - Star Wars I (SUA) ora 17.

• PIEȚE, TÂRGURI

Astăzi este zi de piață la Chișineu Criș, Lipova, Pâncota, Felnac, Grăniceri, Hălmagiu, Moneasa, Pecica, Vărșand, Socodor, Șeitin, Vladimirescu, Zimandu Nou, Covăsânț. Târguri **săptămânale** se desfășoară astăzi la Lipova, Pâncota, Hălmagiu, Moneasa.

UTILITARE

• **FARMACIA DE SERVICIU**

În acest weekend este de serviciu cu program non-stop (de sâmbătă până luni) farmacia „SIMFARM", Bd. Revoluției nr. 23 (Podgoria) tel. 233138.

Farmacia **„Sinapis"**, Bd. Revoluției nr. 88, lângă Noul Stil, telefon 282369 și **„Noua Farmacie"**, strada Andrei Șaguna nr. 15, telefon **948**, sunt de serviciu cu program non-stop.

HOROSCOP

Sâmbătă, 18 decembrie 1999

BERBECUL (21.03-20.04). Câteodată este mai sănătos să fi mai discret, dar este și ceva mai greu, mai ales dacă ați fost obișnuit să vă aflați adesea în centrul atenției.

TAURUL (21.04-20.05). Sfârșitul de săptămână se va dovedi o perioadă propice atât preocupărilor intelectuale, cât și celor romantice.

GEMENII (21.05-20.06). O veste neașteptată vă dezechilibrează sufletește. Din fericire, găsiți consolare în mijlocul familiei, la fel ca de fiecare dată.

RACUL (21.06-22.07). Suma de bani pe care ați obținut-o în urma unei decizii corecte vă permite să-i faceți partenerului cadoul mult dorit.

LEUL (23.07-22.08). Ați jignit o persoană apropiată și acum nu mai aveți ocazia să vă cereți scuze pentru că respectivul povestește și altora despre felul cum v-ați comportat. Trebuie neapărat să găsiți o soluție pentru rezolvarea acestei probleme.

FECIOARA (23.08-22.09). Vă veți bucura de câteva ore frumoase în aceste zile de weekend, iar relaxarea vă va ajuta să vă calmați și să vă recâștigați puterile.

BALANȚA (23.09-22.10). O perioadă de fericire, care vă va crea o puternică stare de somnolență și beatitudine. Astfel pot fi caracterizate zilele de weekend!

SCORPIONUL (23.10-21.11). Organizați-vă bine timpul pentru a profita de cerul senin care vă ocrotește!

MOCHETA
Arad, Piața Gării
Telefon 235221
Vinde și montează mochetă la prețuri cu o reducere de 10-20%

SĂGETĂTORUL (22.11-21.12). Reevaluați-vă stima exagerată pe care o aveți față de unii dintre șefii sau colaboratorii dvs. și ocupați-vă de disciplina personală.

CAPRICORNUL (22.12-19.01). Sunteți curios să aflați un anumit lucru, de aceea aveți nevoie de ajutorul unei anumite persoane. Pentru că o cunoașteți bine pe cea care vă poate sprijini, veți ști să puneți corect problema, pentru a vă atinge scopul

VĂRSĂTORUL (20.01-19.02). Încrederea reciprocă este una dint condițiile de bază pentru ca relația cu partenerul să fie armonioasă.

PEȘTII (20.02-20.03). O întâmplare neașteptată s-ar putea să vă schimbe întreaga viață!

„ADEVĂRUL" VĂ ASCULTĂ

La telefonul dimineții, 280944, între orele 9,00-12,00

■ **Goana după ghenă.** Pavel Toader, din Arad, Calea Aurel Vlaicu nr. 60-68, adresează Primăriei următoarea întrebare: „Cine și în ce temei, a hotărât mutarea ghenelor de gunoi de la blocul nostru - de lângă stadionul UTA - la o vilă mai îndepărtată? Ghenele au stat, fain-frumos, 30 de ani pe același amplasament, acum s-a construit un garaj în locul lor. Nu mi se pare normal."

■ **Buletine de identitate.** S-au găsit buletinele următoarelor persoane: **Luciu Mircea** (Aradul Nou); **Cociuba Lelu** (Târnova); **Zlătariu Elena** (Arad); **Pușcaș Ioan** (Arad). Pot fi recuperate la biroul „Sesizări-Reclamații" al ziarului nostru, de luni până vineri, orele 9,00-12,00.

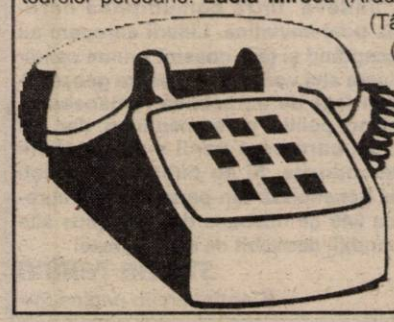

Redactor de serviciu
A. I.

CURSUL VALUTAR*

VALORI ÎNREGISTRATE IERI, 17 DECEMBRIE 1999

Denumirea valutei	BNR	BCR		BRD		Banca Transilvania		Banca Agricolă		BIR		Bursa neagră	
		C	V	C	V	C	V	C	V	C	V	C	V
Dolar	17917	17900	18050	17800	18050	17840	18100	17800	18080	17900	18200	17900	18000
Marca germană	9359	9197	9462	9172	9400	9200	9350	9100	9400	9210	9400	9250	9400

Doriți o viață mai excitantă și plăcută ?
Vizitați SEX SHOP „EROTICA"
Arad, Str. Mărășești nr. 9/11
Telefon 094583341
(4114242)

Echipa de serviciu
GABRIELA GROZA
– secretar de redacție.
Bianca Felea, Adela Homorâceanu, Dina Rujan, Ramona Vidulescu
– tehnoredactare computerizată.
Ioana Frățilă, Doina Jurcă, Aurica Telcian
– corectură.

TOȚI BANII PENTRU PENSII ȘI ALOCAȚII AU FOST VIRAȚI POȘTEI

„Toți banii pentru pensiile de asigurări sociale, de agricultori precum și cei pentru alocațiile suplimentare de stat au fost virați poștei. În cursul zilelor următoare urmează distribuirea lor", a afirmat în conferința de presă de ieri, d-na Sanda Brebenaru, director general la DGMPS Arad.

Unele întârzieri înregistrate la distribuirea banilor au fost cauzate de **„împărțirea pe fonduri"** care s-a făcut la București.

În ceea ce privește pensiile, ele au fost indexate cu 2,3%. De asemenea, pensiile mici vor fi majorate. Astfel, începând cu luna decembrie nu va fi pensie mai mică de 635.044 lei - pentru limită de vârstă și vechime completă; 469.766 lei - pentru limită de vârstă și vechime incompletă; 541.513 - pentru invaliditate de gradul I; 469.766 - pentru invaliditate de gradul II; 343.914 - pentru invaliditate de grădul III; 53.764 lei - pensie de agricultori.

În județul Arad au fost astfel majorate 3.700 de pensii.

N. OPREAN

FURTURI

▼ **Bot Grigore**, 29 ani, din Remeți, județul Maramureș este cercetat în stare de arest preventiv. El este autorul furtului comis pe 15 decembrie, când prin efracție a pătruns într-o cabană forestieră, de unde a sustras bunuri în valoare de 7.950.000 lei. Împotriva autorului, Parchetul a emis mandat de arestare preventivă pe timp de 30 de zile.

▼ Poliția îl cercetează în stare de arest preventiv pe **Covaciu Petru**, 27 ani, din Gurba, care a sustras în noaptea de 29/30 noiembrie, din locuința lui Voștinar Nicolae, suma de 9.600.000 lei. Parchetul a emis mandat de arestare preventivă pe timp de 5 zile.

▼ **Nemethi Norbert**, 17 ani, din Arad, împreună cu **Timiș Sorin**, 14 ani și **Timiș Ionuț**, 15 ani, au pătruns în noaptea de 15/16 decembrie în birourile școlii speciale nr. 15 din Ineu, de unde au sustras acte de identitate și aparatură electronică, în valoare de 20.000.000 lei. Prejudiciul a fost recuperat. Împotriva lui Nemethi Norbert Parchetul a emis mandat de arestare preventivă pe timp de 5 zile. Ceilalți sunt cercetați în stare de libertate.

▼ **Moroșan Dan-Vasile**, 13 ani și **Mavriche Alin**, 12 ani, ambii din Horia, sunt, spune Poliția, autorii furtului comis în noaptea de 8 decembrie din autoturismul lui Haidin Nicolae din Sebiș. Cei doi au sustras din respectiva mașină bunuri în valoare de aproximativ cinci milioane de lei.

▼ **Andrași Eugen**, 23 ani, din Zerind, a pătruns pe 15 decembrie prin efracție, în locuința lui Pențel Margareta din localitate, de unde a sustras bunuri în valoare de 400.000 lei.

D. L.

ATENȚIE LA JUCĂRIILE PE CARE LE CUMPĂRĂM

Perioada înaintea sfintelor sărbători a fost exploatată la maximum de importatorii de jucării mai mult sau mai puțin sofisticate. Din păcate, goana după profit rapid a condus la desfacerea jucăriilor, dintre care unele cu prețuri mult peste 1 milion de lei, fără traducerea în limba română a instrucțiunilor de utilizare. Chiar și vânzătorii dădeau din umeri la întrebările părinților sau copiilor referitoare la manipularea jucăriilor, drept pentru care la OJPC au fost înregistrate mai multe reclamații ale consumatorilor, cărora li s-au defectat jucăriile din cauza unor manipulări incorecte.

OJPC sfătuiește consumatorii să nu cumpere jucării scumpe și sofisticate fără instrucțiuni de utilizare în limba română, iar dacă produsele au fost deja achiziționate și s-au defectat din cauza necunoașterii instrucțiunilor de manipulare, să se adreseze vânzătorilor care sunt obligați să le schimbe sau să le repare pe cheltuială proprie.

ȘI GRĂDINIȚA NR. 21 COLINDĂ

Ieri dimineață, grupa mare de la Grădinița cu program prelungit nr. 21 a S.C. Traft S.A. a colindat la Centrul de zi pentru vârstnici de pe strada Cpt. Ignat și la S.C. Long Life și S.C. Sistem Auto Grup. Ca recompensă pentru frumoasele colinde interpretate, copiii au fost răsplătiți cu cadouri și bani.

A. B.

AU AJUNS LA ARAD MILIARDELE CELOR „IEȘIȚI CU ORDONANȚA"

În Conferința de presă de ieri, desfășurată la sediul Agenției Județene de Ocupare și Formare Profesională (AJOFP) Arad, dl. **Ștefan Pascu**, directorul executiv al instituției, a afirmat că **„au ajuns la Trezorerie banii aferenți lunii noiembrie pentru toți disponibilizații colectiv din județ."** Suma e de peste 5 miliarde lei.

Rând pe rând, cei peste 3.500 de disponibilizați colectiv vor fi invitați să-și ridice banii de la CEC în funcție de programările care vor fi făcute.

Din cele declarate de către dl. **Ștefan Pascu** reiese că până la sfârșitul anului se fac eforturi ca disponibilizații colectiv să intre și în posesia drepturilor bănești aferente lunii decembrie.

N. O.

COMPETIȚIA LOCALĂ DE DEZBATERI ACADEMICE PENTRU ELEVI

În organizarea liceelor „Moise Nicoară" și „Elena Ghiba Birta" au avut loc, în 10-12 decembrie 199, Competiția Locală de Dezbateri Academice. Au participat echipe de începători de la 5 licee arădene - Liceul „Moise Nicoară", Liceul „Elena Ghiba Birta", Liceul German, Liceul „Vasile Goldiș", Liceul Pedagogic „Dimitrie Țichindeal", fiecare cu câte 2 echipe conduse de un profesor instructor formator. Competiția a fost arbitrată de studenți ai grupului de Dezbateri academice de la Universitatea „Aurel Vlaicu" Arad. Concursul s-a desfășurat la Liceul „Moise Nicoară", cuprinzând în program traning-uri de tehnică a dezbaterii, dezbateri demonstrative Lincoln - Douglas și competiția propriu-zisă, având ca temă „Telenovelele sunt telenevoi". Clasamentul final a fost următorul: Locul 1 - Liceul „Moise Nicoară", Locul 2 - Liceul German, Locul 3 - Liceul „Elena Giba Birta".

CĂTĂLINA LATU

După cinci ani de reclamații

ARTERM ÎNVINOVĂȚEȘTE CONSTRUCTORUL

Necazul d-lui SIMION MĂCINIC, domiciliat pe strada Tudor Vladimirescu nr. 16-26, bl. B, sc. D, ap. 3 este din ... 1994. De atunci, iarnă de iarnă dl. Măcinic face sesizări și reclamații atât către ARTERM cât și către Primărie. Rezultatul a fost însă mereu același, caloriferele dânsului - pentru că de aici i se trage totul - rămânând (aproape) reci.

„La toate sesizările mele au căutat să mă scoată pe mine vinovat că nu am încălzire. Menționez încă o dată că instalația blocului este nouă din anul 1993, iar instalația de încălzire în apartament este și ea nouă din 1993, fără nici o defecțiune" - ne spune dl. Măcinic.

Pentru cititorul nostru singura soluție rămânea încălzirea cu resouri electrice. Plătea în schimb și cheltuielile pentru încălzire ...

Pentru a vedea cum stau lucrurile am luat legătura cu dl. **IOAN CRIȘAN**, director adjunct la ARTERM. Astfel am aflat că și la ARTERM este cunoscută situația blocului în cauză, căldura fiind aproape inexistentă la întreg parterul scării D.

„Blocul este contorizat, cele câteva scări fiind înseriate. Din cercetările noastre făcute la fața locului rezultă că aici este vorba de o deficiență de construcție. Pentru remedierea defecțiunii este nevoie de o modificare a distribuției interioare" - ne-a declarat dl. Crișan.

Așadar, în opinia specialiștilor de la ARTERM - care răspund de eventualele defecțiuni doar până la vana blocului, nu și în interior - în cazul de față este vorba de un viciu (deficiență) de construcție. Iar remedierea acestuia cade în sarcina proprietarilor și nu a ARTERM-ului.

După cum am precizat încă de la început, aceasta este opinia specialiștilor ARTERM. Dacă locatarii blocului amintit sunt de o altă părere, ei trebuie să dovedească acest lucru printr-o expertiză efectuată de o societate de profil (autorizată) neutră.

În altă ordine de idei dl. Crișan ne-a mai spus că, la cerere, ARTERM poate prezenta un deviz estimativ pentru o lucrare de modificare a distribuției interioare.

C. TRIF

ANIVERSARE CANDID MYTHICA

Teatrul dans Candid Mythica din Arad aniversează trei ani de existență pe scena profesionistă. Dintre realizările acestui teatru, unicul de acest gen din vestul țării, amintim **Clar obscur**, **Neolitic** și **Identite** - spectacole laureate la festivaluri naționale studențești și pe scena Europei Centrale și de Est. Candid Mythica a fost fondat din inițiativa artiștilor arădeni Florian Liber și Cristiana Barna, cărora li s-a alăturat în 1997 prim balerina Operei Române Timișoara, Hellena Ganser.

C. L.

CE PĂRERE AVEȚI DOMNULE EMIL CONSTANTINESCU ...

Din scrisorile săptămânii

„Cu profundă indignare și cu un mare regret în suflet vă adresez această scrisoare spre a vă anunța că am ajuns cum nu se poate mai rău datorită creșterii sălbatice a prețurilor și decăderii de la o zi la alta a nivelului de trai.

Că așa stau lucrurile o dovedesc nenumărate fapte incontestabile. De pildă la blocul A Colonia UTA unde locuiesc, în primele 9 luni din acest an cheltuielile comune pe bloc au fost de 133.212.140 lei, din care numai cele, pentru încălzire și apă caldă s-au ridicat la 73.919.798 lei, față de 47.379.956 lei în aceeași perioadă a anului trecut.

Sau iată un alt exemplu. În luna noiembrie a.c. cheltuielile față de SC ARTERM SA sunt de 35.929.981 lei, revenind 102.011 lei de persoană la apă caldă și de 329.460 lei pentru încălzire la un apartament de 2 camere cu 51 mp suprafață locuibilă! Spuneți și dumneavoastră domnule președinte ce sărbători fericite putem avea noi, dacă ne lăsați cu buzunarele goale, ne luați tot și nu ne dați nimic?! Pensia crește cu 3%, cheltuielile devin tot mai mari, așa că nu mai știm ce să ne facem, căci cei 96.000 de pensionari din județul nostru au o pensie medie de 607.500 lei din care nu se poate trăi. Știți asta dle președinte Emil Constantinescu?

Când spun toate acestea îmi amintesc de cele spuse de dumneavoastră în campania electorală, de toate promisiunile din care nu ați realizat nimic. Contractul cu România a rămas baltă, cureaua tot noi o strângem, de sacrificat tot noi, poporul ne sacrificăm, deși acum 3 ani ați zis că va fi invers. Aceasta este situația dle președinte, totul merge în declin, suntem condamnați la moarte.

Acestea sunt motivele pentru care vă scriu, solicitându-vă să demisionați din funcțiile pe care le dețineți. Să lăsați pe alții să ne conducă, care sunt capabili să fie în fruntea țării".

PAVEL CIURDARU

Înțelegem supărarea cititorului nostru, astăzi în România într-adevăr a fi pensionar reprezentând o adevărată aventură. Pentru că altfel cum poți cataloga o viață obligată să se susțină cu o pensie de 607.500 de lei?! 607.500 de lei când iată, numai cheltuielile lunare cu apa caldă și încălzirea la un apartament compus din 2 camere se ridică la 431.471 lei lei. Repetăm: doar cele cu apa caldă și încălzirea, lor - cum se știe - adăugându-li-se și altele: cele cu gazul metan, cu energia electrică, cu salubritatea, cu indemnizațiile administratorului și femeii de serviciu etc. etc.

Din nefericire, chiar dacă primesc câteva sute de mii de lei în plus, nici salariații nu o duc mai grozav, prețurile în continuă creștere și mai ales nesiguranța față de ziua de mâine scoțându-i pe aceștia nu o dată în stradă cum, nu știu de câte ori, s-a întâmplat în anul acesta.

Nu știu dacă demisia președintelui Constantinescu ar rezolva gravele și multiplele probleme ale României de azi, cauzele și remediile acestei stări de lucruri trebuind căutate după părerea noastră îndeosebi în condiția precară a celor ajunși în fruntea țării, cei mai mulți dintre ei interesați doar de buzunarul propriu și de stoarcerea fără jenă a cât mai mult din funcția pe care o ocupă. De aceștia dacă ne-am putea scăpa, și poate că o să ne scăpăm nu peste mult timp, respectiv peste câteva luni când vor veni alegerile, dar întrebarea e: ce garanție avem că cei care vor veni după aceștia vor fi mai breji sau mai cinstiți decât cei de acum?

Ce-i drept că situația cam aduce cu mâța în sac, dar asta e, ce altceva am putea face decât să sperăm că de data aceasta poate n-o să ne mai „ardem". Sau cel puțin n-o să ne ardem ca acum.

MIRCEA DORGOȘAN

CABINETUL MUGUR ISĂRESCU URMEAZĂ SĂ PREZINTE PARLAMENTULUI, LUNI, PROGRAMUL DE GUVERNARE

Ministrul Finanțelor, Decebal Traian Remeș, a declarat, ieri, că la elaborarea acestui program lucrează trei echipe, urmînd ca sîmbătă să fie elaborată varianta finală.

Conform uneia din variante în lucru, Guvernul are în vedere finalizarea procesului de privatizare pînă la sfîrșitul anului 2000 și, pe această bază, desființarea FPS.

În domeniul financiar-bancar se are în vedere adoptarea unor măsuri de relaxare fiscală, avînd ca suport lărgirea bazei de impozitare și îmbunătățirea modului de colectare a impozitelor și taxelor.

Restructurarea și privatizarea băncilor cu capital de stat urmează să se finalizeze în decembrie 2000.

O altă măsură privește introducerea experimentală a întocmirii bugetului pe anul 2000 pe bază de proiecte propuse de principalele ministere economice.

În domeniul economic, se urmărește: aplicarea unui program de privatizare, lichidare și restructurare a marilor întreprinderi de stat, caz cu caz; privatizarea întreprinderilor mari și medii, în pachete, de către bănci de investiții; închiderea unui grup de întreprinderi care însumează mai mult de 10% din pierderile din sectorul de stat; elaborarea proiectelor prioritare pentru dezvoltarea regională; restructurarea și privatizarea utilităților publice; acordarea de sprijin producători agricoli; combatarea infracționalității economice și a corupției.

În baza Strategiei pentru Dezvoltare Durabilă va fi elaborat un plan național de acțiune, care să asigure o creștere medie anuală a PIB de 6,5%.

Ministrul Finanțelor, Decebal Traian Remeș, a declarat, ieri, că, în prezent, există "trei grupuri care lucrează, în trei locuri diferite" la acest program.

"În cursul după-amiezii urmează să punem la un loc cele trei variante, iar luni acesta va fi trimis în Parlament", a spus Remeș.

PNȚCD A ACCEPTAT TOATE CONDIȚIILE IMPUSE DE RADU VASILE PENTRU A-ȘI DA DEMISIA DIN FUNCȚIA DE PRIM-MINISTRU

Biroul de Conducere, Coordonare și Control al PNȚCD a decis, ieri, ridicarea tuturor sancțiunilor impuse împotriva secretarului general Radu Vasile și este de acord cu candidatura acestuia pentru funcția de președinte al Senatului, se arată într-un comunicat remis presei, care precizează, însă că aceste hotărîri sunt valabile din momentul în care Radu Vasile își depune la Președinție demisia din funcția de prim - ministru.

Comunicatul specifică faptul că Vasile poate candida pentru orice funcție în partid .

"Deciziile au fost luate în interesul național, pentru intrarea în normalitate", se arată în finalul documentului.

Vicepreședintele PD, Traian Băsescu, a anunțat, ieri, că Partidul Democrat a decis să renunțe la postul de președinte al Senatului, pentru a-l oferi "strict lui Radu Vasile". Băsescu a precizat că această decizie are drept scop rezolvarea disputei politice din PNȚCD. Vicepreședintele PD a apreciat că Radu Vasile trebuie susținut de grupul PNȚCD din Senat pentru a ocupa funcția de președinte al acestei Camere, iar dacă acest lucru nu se va întîmpla, funcția va reveni unui reprezentant al PD.

PARTIDUL DEMOCRAT ÎL PROPUNE PE PETRE ROMAN ÎN FUNCȚIA DE MINISTRU DE EXTERNE

Partidul Democrat dorește ca Petre Roman să ocupe funcția de ministru de Externe în viitorul guvern Isărescu, a declarat, vineri, într-o conferință de presă, vicepreședintele PD, Traian Băsescu.

Vicepreședintele PD a spus că Departamentul pentru Integrare Europeană urmează să fie inclus în Ministerul de Externe, astfel încît să se "încheie bicefalitatea" din politica externă. Traian Băsescu a afirmat că "prioritatea" Ministerului de Externe va fi integrarea în Uniunea Europeană.

El a precizat că, totuși, premierul desemnat, Mugur Isărescu, are "întreaga libertate" să propună, să accepte sau să refuze persoanele propuse să facă parte din viitorul cabinet.

Vicepreședintele PD a apreciat că noul guvern va permite "relansarea" coaliției și a susținut că PD nu va fi alături de acei parteneri de coaliție care "se văd" deja trecuți în opoziție.

BALUL DE CRĂCIUN AL OAMENILOR DE AFACERI

● Cotidianul „Adevărul" a decernat patru distincții ● Premii, dar și dorința unui mediu economic mai favorabil

Aseară, la restaurantul Central, Camera de Comerț, Industrie și Agricultură Arad a organizat Balul de Crăciun al oamenilor de afaceri. Poate era nevoie și de un moment de destindere, la finele unui an care, trebuie să recunoaștem, nu a fost tocmai propice pentru mediul economic românesc. Chiar și în aceste condiții, o serie de firme arădene sau străine care au activitate în municipiul nostru au obținut rezultate economice demne de consemnat. Drept urmare, au fost oferite câteva premii, atât din partea C. C. I. A. Arad, dar și a mass-media locale. Printre protagoniștii externi s-au numărat Trinity Inc., și Lucas Wiring Systems.

Cotidianul „ADEVĂRUL" a oferit la rându-i patru premii. La secțiunea firmelor cu cea mai activă colaborare din punct de vedere al publicității au fost laureați: MARTIN GOROIAN de la Auto MDA Arad, MIHAI STOICA - BRD Arad și FLORIAN TORCOȘ - Central S. A. Arad.

LIVIU EFTIMIE BOBAR, director general la S. C. ASTRA - VAGOANE CĂLĂTORI S. A. Arad, s-a dovedit a fi cel mai cooperant și prompt conducător de firmă în ceea ce privește deschiderea față de presă.

Cu toate că evenimentul de ieri a fost unul monden, oamenii de afaceri arădeni nu puteau să nu discute și despre activitatea lor și mai ales să spere că anul 2000 va fi unul mai favorabil creșterii economice în general.

G. CONSTANTINESCU

Foto: ONORIU FELEA

Crima de sub podul Grădiște pare să fi fost elucidată

PRESUPUSUL ASASIN AL LUI KOCSIS ZOLTAN A FOST ARESTAT

În noaptea de 9-10 decembrie, în vecinătatea podului de la Grădiște, Kocsis Zoltan a fost omorât în bătaie. Motivul pare să fi fost jaful.

Din surse neoficiale am aflat că ieri, polițiștii arădeni l-au reținut pe presupusul asasin. Acesta este Covaci Nelu, zis Neluș, 31 ani, domiciliat în Mocrea la nr. 35. Este căsătorit, soția fiind domiciliată în Portugalia și are trei copii.

Covaci este cercetat și sub învinuirea de proxenetism. Acesta plasa femei, la diferiți bărbați, după care-i agresa și-i tâlhărea.

Împotriva lui Covaci, Parchetul a emis mandat de arestare preventivă pe timp de 30 de zile.

DANA LASC

Semnal

LOTERIA NAȚIONALĂ DIN ROMÂNIA. O ISTORIE ILUSTRATĂ

Sfârșitul anului 1999 oferă cititorilor o nouă și surprinzătoare apariție pe piața de carte - ***Loteria Națională din România. O istorie ilustrată***, volum apărut într-o formă grafică excelentă, sub egida Regiei Autonome Loteria Națională (RALN). Volumul de față se remarcă prin modul în care reușește să îmbine rigurozitatea aproape științifică a prezentării istorice cu bogata și interesanta cazuistică a fenomenului de-a lungul timpului.

Autorii acestei cărți au fixat rădăcinile loteriei - un joc al hazardului - în străvechea practică dacică prin care se trăgea la sorți un tânăr care urma a fi sacrificat și trimis ca sol la Zeul Zamolxe. De aici, și până la Loteria Națională din ziua de azi, acest joc a cunoscut cele mai diverse forme, a fost obiectul unor dispute aprige în Parlament, a suscitat conflicte în presa vremii. Cartea oferă o imagine detaliată a diferitelor etape prin care a trecut loteria, în special începând cu anul 1906, când se înființează prin lege Loteria Națională. Această monografie depășește însă, cadrul de strict interes al unui pasionat al loteriei, descriind contextul cultural mult mai larg declanșat de fenomenul în cauză. Astfel, aflăm aici că Ateneul Român a fost construit la sfârșitul

sec. XIX în urma unei celebre loterii, că volumul de debut al lui E. M. Cioran - ***Pe culmile disperării*** - a apărut grație aportului material al Loteriei, că Florența este leagănul loteriei moderne, că în Palatul de la Versailles se organizau loterii pentru înalta societate de la Curte ș.a. Loteria este, așadar, nu doar o modalitate de a câștiga sume mari de bani, ci și un fenomen social și cultural.

Trebuie să remarcăm meritul deosebit al ilustrării acestui volum. După cum mărturisește Nicolae Cristea, directorul general al RALN, în prefața cărții, ilustrarea ei completează și explicitează textul, îl face să treacă dincolo de pagina de arhivă, de filă de ziar, ajută cititorul să retrăiască trecutul. În același timp, ilustrația, așa cum a fost gândită, poate fi privită deopotrivă din perspective artistice și documentare." Recomandăm acest volum acelor cititori pentru care cultura înseamnă mai mult și altceva decât canoanele stricte impuse de bibliografii și de autorii deja consacrați.

* Lansarea acestui volum va avea loc luni, 20 decembrie 1999, ora 11, în sala mică a Teatrului de Stat Arad.

CĂTĂLINA LATU

SALONUL ANUAL DE ARTĂ PLASTICĂ

Luni, 20 decembrie, ora 17, filiala Arad a Uniunii Artiștilor Plastici organizează, la Galeria Delta, Salonul anual de artă plastică.

Cu această ocazie se vor acorda premiile anuale pe genuri și pentru activitate deosebită. Vor fi evaluate peste 95 de lucrări, din toate genurile: pictură, sculptură, grafică, artă decorativă. Jurizarea este efectuată de Consiliul de Administrație al UAP, filiala Arad - președinte Șerban Dumitru, membri Onisim Colta, Rudolf Kocsis, Mihai Păcurar, Kett Groza Ioan, Bartha Șandor, Iosif Stroia.

CĂTĂLINA LATU

ACCIDENTE DE CIRCULAȚIE

● Joi, 16 decembrie, în jurul orelor 15,30, pe raza localității Căpruța, comuna Bârzava, RAHIC NIHAD, 37 ani, din Novi Pazer - Iugoslavia, în timp ce conducea autocamioneta NP-179-73, a accidentat-o grav pe Hozas Anuța, 53 ani, din Căpruța, bolnavă psihic, care s-a angajat în traversarea șoselei printr-un loc nepermis și fără să se asigure.

● Tot în aceeași zi, în jurul orelor 7,30, pe raza comunei Pecica, MATECIUC DANIEL, 21 ani, din Semlac, conducător auto la General Petroservice Arad, în timp ce conducea autoturismul AR-04-MKW, efectuând o depășire neregulamentară, a intrat în coliziune frontală cu un ifron neînmatriculat, proprietatea Ocolului Silvic Ceala, condus din sens opus de Pop Florin, 25 ani, din Pecica.

În urma impactului, a fost accidentat grav Fekete Cristian, 22 ani, din Semlac, pasager în autoturism.

D. L.

POLITICĂ ȘI PORUMBEI

„Adevărul" fiind un ziar local, este firesc ca majoritatea articolelor să fie inspirate din viața cetățenilor din județ. Fără însă a se neglija problemele fundamentale cu care se confruntă țara.

Și articolele politice, așadar, trebuie să aibă în vedere în primul rând activitatea liderilor și partidelor din județ. Din nefericire, adeseori suntem obligați să provocăm evenimente ziaristice, fiindcă liderii locali numai de politică nu se ocupă. Iar când se ocupă, o fac pentru a mai bifa o activitate pe răbojul politicii locale. Pe scurt, câteva aspecte ale vieții politice locale.

Tableta zilei

Cea mai extraordinară activitate politică loco o reprezintă conferințele de presă. Unele partide exagerează (cum ar fi UFD) și cheamă ziariștii de două ori pe săptămână pentru ca să li se spună... mai nimic. Alte partide, precum PNȚCD sau PDSR - nota bene, partide importante! - o lasă mai moale cu conferințele de presă. Cel mai important partid de la putere și cel mai important din opoziție nu ies la bătaie. Probabil n-au nimic de spus. UFD-ul apare zilnic în ziar, iar cele două partide amintite stau la cutie.

Concluzia ar fi că UFD-ul e mai important decât PNȚCD sau PDSR. O altă problemă ar fi temele abordate la aceste conferințe. De obicei, filialele locale cheamă ziariștii să le spună politica partidului gândită la centru. Este important să se știe ce vrea partidul pentru țară. Dar tot atât de important ar fi să se știe ce fac aleșii și numiții partidului în județ. Căci se întâmplă și pe plan local destule jocuri politice, mai pe față, mai în culise, dar liderilor locali, cu unele excepții, le lipsește curajul de a ataca adversarul. Acest curaj apare în campania electorală, în rest pauză totală și armonie fățarnică.

Rara avis pe plan local astfel de atitudini. Nu zic că liderii locali trebuie să se ia de cap pentru ca ziaristul să aibă ce scrie. Dar lâncezeala politică locală mă trimite cu gândul la romanul lui Sadoveanu, **„Locul unde nu se întâmplă nimic."**

Să nu mai vorbim de alte activități politice care se fac în mod pompieristic. Rezultatele sunt așijderea. Campania electorală, pentru partidele inteligente, durează patru ani. Pentru celelalte partide, campania electorală durează două luni.

Prin natura meseriei, vizitez județul în lung și în lat. Din păcate, nu găsesc urme ale trecerii politicienilor pe la sate. Pentru că simpla prezență într-un loc nu înseamnă că s-a și făcut ceva. Oamenii nu mai apreciază politica și politicienii după vorbe. S-a terminat cu gargara. Omul așteaptă fapte. Iar aici suferința e mare.

Politicienii locali trebuie să-și reconsidere atitudinea față de politică. Iar dacă nu pot, să-i lase pe alții, iar ei să se ocupe de porumbei.

I. IERCAN

***P. S.** În legătură cu conferințele de presă o mostră de „seriozitate": PNȚCD ne anunță în data de 10.12.999 la orele 21 și 49 că în data de 11.12.1999 se ține o conferință de presă. Altfel spus, aproape de miezul nopții suntem anunțați că a doua zi este conferință de presă. Nu e prima dată când țărăniștii se trezesc cu noaptea în cap că trebuie să spună ceva națiunii. Atunci i-a lovit ideea în creier. Este un „model" de felul cum e gândită și făcută politica la nivel local.*

OASPEȚI ITALIENI LA PNR ARAD!

Ieri, la sediul PNR Arad a fost organizată o conferință de presă, al cărei scop a fost prezentarea unui oaspete din Italia, mai exact a reprezentantului Partidului Democrației, al cărui președinte și fondator este Romano Prodi, președintele Parlamentului Europei.

Doctorul Savino Accettura este cel care se ocupă de relațiile internaționale în cadrul partidului și s-a aflat la invitația PNR într-o vizită de o săptămână în România, vizitând Oradea, Clujul și Aradul. Din cele expuse de domnia sa am reținut că: ● „Partidul Democrației se află la guvernare în Italia, este un partid democratic care are în rândurile sale trei personalități de marcă: Romano Prodi, judecătorul Di Pietro și atletul Pietro Meneea. ● În Italia situația în multe locuri e foarte asemănătoare cu cea din România, sunt probleme economice șomaj și... străzi chiar mai proaste. ● Schimbarea de guvern, dacă e făcută democratic nu trebuie să îngrijoreze, în caz contrar însă se poate ajunge la dictatură. ● România dacă vrea să intre în Uniunea Europeană trebuie în primul rând să asigure o stabilitate internă politică și legislativă. ● Romano Prodi este unul dintre susținătorii intrării României în U.E.

În încheiere, prim-vicepreședintele PNR Arad, dl. Constantin Buzatu, a mulțumit oaspetelui italian pentru vizită și i-a adresat rugămintea ca în perspectiva alegerilor locale, PNR să fie ajutat cu logistica și experiența electorală a italienilor.

ȘERBAN POPESCU

Foto: ȘTEFAN MATYAȘ

PDSR îl consideră pe Mugur Isărescu...

„UN PREMIER CU ȘTREANGUL DE GÂT"

PDSR se teme că Mugur Isărescu nu va fi lăsat să gestioneze corect criza profundă prin care trece România, a spus la conferința de presă de ieri, prim-vicepreședintele Pavel Sârbu. Concret, spune domnia-sa, oamenii politici de rang ai CDR, UDMR și PD, care vor ocupa noile funcții înființate, îl vor împiedica pe Isărescu să-și desfășoare activitatea. Prin noile funcții (prim-viceprim-ministru și vice-prim-miniștri), consideră PDSR-ul, „s-a pus un șireang de gâtul viitorului prim-ministru". ■ Deputatul Teodor Jurcă, participant la discuțiile lui Ion Iliescu și Adrian Năstase cu grupurile parlamentare ale PDSR, a adăugat că din această situație cel mai mult are de câștigat PD-ul, funcția de prim-vice-prim-ministru urmând să fie ocupată de Petre Roman. În plus, spune deputatul Jurcă „ne temem că prin plecarea lui Mugur Isărescu s-ar putea să apară probleme grave și la BNR, care va fi lipsită de serviciile unui specialist de valoare". Una peste alta, PDSR-ul aprobă, „soluția Isărescu", însă numai în condiții de respectare a Constituției, în primul rând de către președintele Emil Constantinescu.

■ Vicepreședintele Liviu Derban, șeful departamentului de pregătire și desfășurare a campaniei electorale locale, și-a exprimat convingerea că în toate localitățile județului vor candida la funcțiile de primari și consilieri cei mai valoroși PDSR-iști. „Fripturiștii nu vor avea acces", a spus domnia-sa, prin „fripturiști" înțelegându-se mai ales persoane care au plecat din PDSR și vor să vină înapoi. ■ Vicepreședintele Victor Jucu a prezentat presei câteva dintre măsurile preconizate de către PDSR în domeniul infrastructurii. ■ În sfârșit, s-a aprobat modificarea numelui localității „Lunca Teuzului" (Mocirla), în Vasile Goldiș. În schimb, nu s-a aprobat transformarea ei în comună, ne-a informat deputatul Teodor Jurcă. ■ A fost ultima conferință de presă a PDSR-ului local din acest an.

S. TODOCA

ȚIGĂNIA ROMÂNEASCĂ

(Urmare din pagina 1)

După acceptarea la începerea negocierilor pentru integrare în UE, România va primi din partea comunitarilor ajutoare financiare de circa patru ori mai mari decât în prezent, în scopul scoaterii economiei din criza prelungită în care se zbate.

Mai mult decât aprobarea unei cereri așternute pe un petec de hârtie, acceptarea României la negocieri preliminare înseamnă că U. E. se va implica de acum înainte cu putere în pregătirea acestui proces istoric, punând la bătaie sume uriașe de bani și specialiști de clasă, pentru a sprijini programul de integrare etc. De la noi se cere un singur lucru: să apărăm și să consolidăm democrația, să ne comportăm civilizat.

Cât de civilizat ne purtăm însă, a văzut o țară întregă. Îndată după istoricul succes românesc de la Helsinki, la București s-a declanșat o gravă criză guvernamentală, „originală" în felul ei, cu nelipsitul iz balcanic. Evenimentele privind debarcarea fostului premier Radu Vasile sunt suficient de cunoscute pentru a nu mai insista asupra lor. Interesează însă în mod cu totul deosebit imaginea absolut deplorabilă înfățișată lumii de lamentabilii oameni ai puterii de pe Dâmbovița. Încrederea generoasă investită de reprezentanții țărilor din U. E. în niște indivizi lipsiți de cel mai elementar simț de răspundere față de interesele țării, a fost „răsplătită" cu vârf și îndesat, îndată ce președintele Constantinescu s-a reîntors la Cotroceni. La numai două-trei zile de la istorica hotărâre de la Helsinki, dl. Constantinescu a hotărât să-l demită pe primul-ministru Radu Vasile. Motive erau suficiente, având în vedere rezultatele economice slabe obținute, dar înlocuirea guvernului cu unul mai bun trebuia să se facă exclusiv în limitele Constituției și legilor în vigoare. Pentru demiterea premierului, abilitat era Parlamentul României, și nu președintele Constantinescu, așa cum s-a întâmplat. Calea legală cerea procedură, cerea timp, iar la Cotroceni nu e vreme de pierdut. Ca mâine sosesc sacii doldora de dolari și „oamenii noștri" nu sunt pregătiți să-i preia. Deci, urgent, se cere un guvern nou, a hotărât dl. Constantinescu, trecând dezinvolt pe lângă lege.

Aflând de isprăvile din București, generoșii noștri „sponsori" europeni nu au nici un motiv să se felicite pentru ceea ce au făcut în favoarea țării noastre. Văzând comportamentul mârlănesc al omului politic român și constatând disprețul celor mai înalți demnitari pentru lege, s-ar putea ca părinții europeni ai românilor - comisarul Günther Verhaengen și Romano Prodi să regrete momentul în care au recomandat și sprijinit acceptarea României la negocierile preliminare de integrare în UE. „Copiii lor de suflet de pe Dâmbovița" le-au aruncat o găleată de zoaie peste capete, în semn de aleasă mulțumire pentru ajutorul oferit cu atâta generozitate.

La „succesul" spectacolului de circ de la București și-a adus o contribuție deosebit de importantă și Radu Vasile. Arogant și plin de ifose, poetul național Mischiu a avut curajul civic să afirme fără să clipească, la emisiunea lui Tucă, de la Antena 1, că el n-a întâlnit în viață decât două-trei persoane demne de... respectul său. „Restul", adică miniștri, senatori, deputați, lideri ai partidelor politice, academicieni, oameni de știință și artă, genii, scriitori de renume mondial, poeți precum Mircea Dinescu, de pildă, cu toții sunt vax pentru junele Radu și Vasilică. În aroganța sa nemăsurată, purtătorul de mustăcioară a Chaplin, îi vâră pe toți înțelepții acestei țări (cu două-trei excepții, cum am zis mai sus) în buzunarul de la jiletcă. Occidentalii subțiri trebuie să fie foarte fericiți știindu-se colegi cu asemenea specimene de oameni politici cu totul originali, cum se găsesc din belșug pe malurile Dâmboviței. Să nu ne mirăm din cale afară dacă poporul român - adevăratul partener al U.E. pentru integrare - va fi nevoit să monitorizeze cu maximă atenție fiecare mișcare a guvernanților noștri fără nici un respect pentru lege. Din acest colț de țară încercăm să trimitem un semnal Uniunii Europene, solicitând ca întregul proces de sprijin al României să fie adus la cunoștința poporului român prin presă. Să nu se acorde nici un fel de credit moral guvernanților pentru că, așa cum s-a putut vedea de atâtea ori, oamenii noștri politici nu au frică nici de lege și nici de Dumnezeu. Cât sunt la putere taie și spânzură fără teamă, sprijinindu-se unii pe alții în ale hoției.

Crede cineva că întreaga țigănie de la București a avut ca scop binele țării? Eu cred că în toată viermuiala dâmbovițeană se urmărește un singur scop: ciolanul. Puterea de la București e roasă de ambiții și nesătulă precum lăcustele. Dacă generoșii sponsori europeni nu vor fi cu ochii în patru, atunci poporul român, țara aceasta, nu se vor alege cu nimic din miliardele de euro făcute cadou. Se vor înfrupta doar bandiții cocoțați în înalte dregătorii ale țării. Speranța noastră e în Europa și nu în iresponsabilii noștri guvernanți.

Consiliul Județean al PARTIDULUI UNITĂȚII NAȚIONALE ROMÂNE ARAD

Cu ocazia Sfintelor Sărbători ale Crăciunului, Anului Nou 2000 și Botezului Domnului, transmite un gând bun de sănătate, belșug și bucurie, tuturor românilor.

Fie ca Nașterea Domnului și trecerea în Noul An să însemne pentru Dumneavoastră un drum al faptelor înțelepte întru pace și prosperitatea țării și recâștigarea concordiei naționale.

„SĂRBĂTORI FERICITE"

„La mulți ani!"

- BIROUL EXECUTIV PUNR -

(4808709)

Regulament privind

Extrase

METODA DE CONTORIZARE PE APARTAMENTE A CONSUMURILOR DE APA ŞI DE ENERGIE TERMICA

Aprobat prin Hotărârea nr. 285/29 noiembrie 1999 a Consiliului Local Municipal

I. DISPOZIŢII GENERALE

1.1. Prezentul regulament stabileşte metodologia de montare a contoarelor în apartamente şi modalităţile de calcul, repartizare şi achitare a cheltuielilor aferente consumurilor de apă şi energie termică în clădirile cu mai multe apartamente racordate la sistemele centralizate de distribuţie, în vederea economisirii acestor resurse, a gestionării şi facturării lor corecte, precum şi a stabilirii unor raporturi echitabile între distribuitor şi consumator.

1.2. Proprietarii/locatarii apartamentelor au dreptul să monteze aparate de contorizat apă rece/apă caldă în devans faţă de program. Deci, **asociaţiile de proprietari/locatari nu au temei juridic să se opună montării contoarelor de apartament.**

1.3. Montarea contoarelor trebuie să se facă cu respectarea integrală a condiţiilor legale.

3. OBLIGAŢII

1. Proprietarul/locatarul care doreşte să-şi monteze contoare în apartament va încheia o convenţie-cadru cu comitetul executiv al asociaţiei.

Această convenţie-cadru va conţine: numele, prenumele, adresa completă a proprietarului şi, după caz, adresa apartamentului (dacă proprietarul nu locuieşte în apartamentul respectiv); date privind numărul de contoare, destinaţia şi amplasamentul acestora; date de identificare a executantului (denumire, adresă, înmatriculare la O. R. C., cod fiscal, autorizaţie de montare contoare de la B. R. M. L.).

● Solicitare către conducerea asociaţiei de a participa la executarea montajului, la recepţia şi punerea în funcţionare, la începerea citirii contoarelor, respectiv luarea în evidenţă.

2. La terminarea montajului, împreună cu instalatorul şi cu reprezentantul asociaţiei (de regulă administratorul), proprietarul/locatarul va redacta un proces-verbal de recepţie - punere în funcţiune în trei exemplare, câte unul respectiv pentru: proprietarul/locatarul apartamentului; instalator/montator; comitetul executiv al asociaţiei de proprietari/locatari (administratorul).

3. Proprietarul/locatarul va păstra pe lângă documentaţia de montaj şi punere în funcţiune şi buletinele de verificare metrologică a contoarelor.

4. Contoarele care se montează trebuie să îndeplinească următoarele cerinţe: să aibă aplicată marca metrologică de model acordată de Biroul Român de Metrologie Legală, buletinul de verificare metrologică şi marca metrologică de verificare; să corespundă tehnic tipului şi debitului agentului furnizat (apă rece, apă caldă sau energie termică).

B. ASOCIAŢIA DE PROPRIETARI/LOCATARI

1. Participă la recepţia şi punerea în funcţiune a contoarelor de apartament prin reprezentantul său (de regulă administratorul).

2. Efectuează citirile contoarelor şi calculează cheltuielile corespunzătoare consumurilor înregistrate.

3. După caz, comunică furnizorilor de utilităţi (apă rece, apă caldă menajeră şi energie termică) următoarele: data punerii în funcţiune şi de începere a citirii contoarelor; citirile lunare ale contoarelor de apartament în vederea decontării consumurilor înregistrate.

4. Asociaţia de proprietari/locatari poate asigura efectuarea citirilor lunare şi decontarea consumurilor aferente apartamentelor contorizate şi prin agenţi economici specializaţi, pe bază de contracte de prestări servicii.

C. INSTALATORUL

Instalatorul care execută lucrările de montare a contoarelor poate fi orice persoană juridică sau fizică care îndeplineşte condiţiile următoare:

a) este autorizat pentru prestarea serviciilor de instalaţii sanitare şi de încălzire (are acest obiect de activitate prevăzut în statutul său)

b) are autorizaţie de la Biroul Român de Metrologie Legală

c) are capacitatea de a întocmi documentaţia tehnică de execuţie minimală şi de a executa lucrările conform normelor tehnice şi reglementărilor legale în vigoare;

d) obţine avizul de punere în funcţiune de la B. R. M. L.

e) încheie cu proprietarul/locatarul beneficiar un contract de execuţie a lucrărilor, contract în care va prevedea clauze referitoare la garanţii, eventual la service post-garanţie, întreţinere, remedieri, verificări, dacă părţile convin astfel. Totodată, se vor prevedea, după caz, şi lucrări de întreţinere şi reparaţii la instalaţiile existente în apartament;

f) sigilează cu sigiliu propriu montajul executat

4. EXECUŢIA ŞI RECEPŢIA - PUNEREA ÎN FUNCŢIUNE

După încheierea contractului între instalator şi beneficiar, instalatorul va efectua lucrările de montaj a contoarelor în apartamentul proprietarului/locatarului.

Finalizarea şi punerea în funcţiune se semnează de către instalator. Acesta va întocmi un proces-verbal de recepţie şi punere în funcţiune.

5. PROCEDURA DE URMĂRIRE ÎN FUNCŢIONARE

Proprietarul/locatarul este singurul răspunzător de funcţionarea corectă şi legală a contoarelor montate în apartamentul său, în acest sens el are următoarele obligaţii: a) să nu intervină ÎN NICI O SITUAŢIE ASUPRA contoarelor sau circuitelor de legătură, să menţină deschise ventilele de izolare ale contoarelor, să nu intervină asupra sigiliilor aplicate; b) în caz de defectare a unui contor, să înştiinţeze de îndată conducerea asociaţiei de locatari şi să apeleze pentru remediere numai la instalatori autorizaţi (cel care a executat montajul).

La demontarea contorului în vederea reparaţiei, împreună cu instalatorul şi reprezentantul asociaţiei se încheie un proces-verbal de constatare în care se specifică: tipul şi seria contorului; indexul citit la demontare; data demontării şi înlocuirii cu un alt contor sau cu o piesă de racord; consumul mediu zilnic pe ultimele trei luni, conform datelor înregistrate la asociaţie în „fişa contorului".

ATENŢIE! Încălcarea oricărora dintre obligaţiile de mai sus dă dreptul asociaţiei de locatari să nu ia în considerare înregistrările contoarelor pe perioada de la ultimul control până la data constatării.

Asociaţia de proprietari/locatari, prin personalul său de conducere sau prin personal special desemnat (persoană fizică sau juridică cu care are contract încheiat) are următoarele drepturi: a) să primească de la deţinătorii de contoare documentele tehnice şi informaţiile privind montarea, verificările periodice şi remedierile efectuate asupra acestora; b) să participe la sigilarea contoarelor după fiecare intervenţie/verificare; c) să efectueze controale inopinate de câte ori consideră necesar pentru a constata modul de utilizare a contoarelor, starea lor tehnică, starea sigiliilor; d) să solicite verificarea contoarelor ori de câte ori există dubii asupra exactităţii măsurătorilor.

Verificarea contoarelor poate fi cerută de către oricare parte interesată dacă are dubii asupra exactităţii măsurătorilor (consumator, asociaţie, distribuitor etc).

Costul cheltuielilor de verificare (documentare, montare, verificare metrologică) va fi suportat, dacă con-

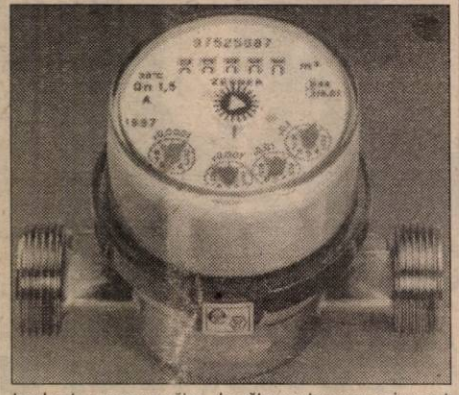

torul este corespunzător, de către partea care a invocat defecţiunea. În caz contrar, aceste cheltuieli vor fi suportate de către proprietarul contorului.

6. PROCEDURA DE CITIRE A CONTOARELOR

1. Asociaţia poate opta pentru una dintre următoarele forme de colectare a informaţiilor referitoare la indexurile contoarelor:

a. Citirea lunară de către societatea care asigură service-ul contoarelor, cu verificarea periodică de către asociaţie. În cazul când se convine printr-un contract între asociaţia de proprietari/locatari şi un agent economic specializat că urmărirea/citirea contoarelor să fie efectuată de acesta din urmă, se recomandă ca aceste servicii să fie completate cu: evidenţa tuturor contoarelor montate, pe apartamente; decontarea consumurilor individuale contorizate şi repartizate şi repartizarea cheltuielilor comune lunare la toţi membrii asociaţiei; întocmirea chitanţelor pentru încasarea sumelor corespunzătoare cheltuielilor ce revin fiecărui apartament; asigurarea serviciilor de întreţinere-service a contoarelor şi a instalaţiilor interioare din apartamente şi din părţile comune.

b. Citirea lunară de către o persoană special desemnată de către asociaţie.

c. Citirea lunară de către proprietar/locatar (autocitire) şi un control periodic de verificare efectuat de către asociaţie.

2. Indiferent de modalitatea convenită pentru citirea contoarelor, persoana care face citirile va trebui să transmită administratorului asociaţiei o NOTĂ DE CITIRE A CONTOARELOR care, obligatoriu, va conţine cel puţin următoarele informaţii: ● date de identificare a persoanei care a făcut citirea; date de identificare a proprietaruuui/locatarului (nume, prenume, adresa); index vechi, index nou şi diferenţa dintre cele două citiri, pentru fiecare contor montat (identificat prin seria de fabricaţie); data citirii şi semnătura (plus ştampila unităţii în cazul în care citirea s-a efectuat de către o persoană juridică).

7. REPARTIZAREA CHELTUIELILOR CONSUMULUI DE ENERGIE TERMICA PENTRU ÎNCALZIRE

1. La blocurile contorizate la nivel de branşament, dar care nu sunt dotate cu repartitoare de căldură, sau la cele necontorizate, calculul şi repartizarea cotelor de cheltuieli se fac potrivit procedurilor prezentate la capitolul 10, punctul 1.1.3.

2. La blocurile contorizate (la nivel de branşament), care sunt dotate cu repartitoare de costuri de încălzire, asociaţia de locatari este obligată să recalculeze la sfârşitul sezonului de încălzire, cotele reale de cheltuieli pe apartamente şi să efectueze astfel o regularizare a încasărilor lunare din perioada corespunzătoare. În acest scop, asociaţia de proprietari/locatari va contracta serviciile aferente cu o firmă specializată, autorizată, care va asigura aplicarea sistemului de decontare a consumurilor pe baza repartitoarelor de energie termică, furnizând astfel datele necesare.

8. CONDIŢII DE MONTARE A REPARTITOARELOR DE COSTURI

1. Prima condiţie obligatorie pentru montarea repartitoarelor de costuri este montarea contorului de energie termică la branşament.

2. A doua condiţie este ca instalaţia de încălzire să funcţioneze cu agent termic apă caldă la o temperatură medie cuprinsă între 60° şi 80° şi să fie echilbirată hidraulic.

3. Corpurile de încălzit pe care se montează repartitoare trebuie să fie accesibile şi să aibă puterea nominală cunoscută (sunt excluse instalaţiile de încălzire prin podea sau tavan, cu aburi, cu aer cald, monotub etc.).

4. Toate corpurile de încălzit din imobilul în care se face repartizarea costurilor cu încălzirea pe baza repartitoarelor trebuie echipate cu robineţi de reglaj, de preferinţă termostatici şi, evident, cu repartitoare de costuri. Este recomandabil ca montarea repartitoarelor să se facă în afara sezonului de încălzire.

9. PROCEDEUL DE EVIDENŢIERE A CONSUMURILOR INDIVIDUALE DE CALDURĂ

Pe parcursul sezonului de încălzire (de regulă 15 octombrie - 15 aprilie), repartizarea costurilor de încălzire se face în sistem pausal (proporţional cu suprafaţa echivalentă termic). La sfârşitul sezonului de încălzire, o dată pe an, se face citirea repartitoarelor. Totodată se astupă şi se trec flacoanele citite în partea dreaptă a plăcii de bază a repartitorului şi apoi se montează în partea dreaptă fiolele noi, pline cu lichid şi destupate. Indicaţiile citite pe scalele repartitoarelor vor servi ca punct de plecare pentru determinarea cotei de energie termică consumată de fiecare corp de încălzire în parte şi, corespunzător, de către fiecare apartament (consumator). Toate calculele aferente, respectiv determinarea valorii consumurilor individuale de căldură şi a diferenţei de încasat/achitat de către fiecare consumtor, se fac cu ajutorul unui program software specializat, pe care trebuie să îl deţină sau să îl dezvolte în mod obligatoriu cel care face decontarea cheltuielilor cu energia termică.

10. PROCEDURA DE CALCUL A CHELTUIELILOR

Situaţia I.1.1.

Asociaţia este constituită pe un singur bloc. Blocul este complet contorizat, inclusiv pe apartamente. În această situaţie, calculul cheltuielilor pe apartamente se face pe baza indicaţiilor contoarelor din apartamente, pentru apa rece şi apa caldă; suma indicaţiilor contoarelor din apartamente ar trebui să coincidă cu înregistrarea contoarelor de pe branşamentele blocului, pe baza cărora s-au întocmit facturile furnizorilor. Practic, aceste valori nu coincid, ele fiind influenţate de toleranţa legală diferită a contoarelor şi de nesimultaneitatea citirilor. Diferenţa dintre suma citirilor contoarelor individuale şi cea înregistrată şi facturată de furnizor se repartizează în acest caz proporţional cu consumurile pe apartamente.

1. Cheltuielile pentru apa rece pentru fiecare apartament se determină pe baza cantităţilor consumate, prin însumarea consumului total de apă rece şi a cantităţii de apă deversate la canal. Determinarea acestora se face astfel: consumul total de apă rece se determină pe baza citirilor efectuate lunar la contoarele de apă rece din apartament.

Pentru apa deversată la canal, cantitatea totală de apă rece consumată pe apartament se înmulţeşte cu coeficientul stabilit de 0,75.

2. Pentru cheltuielile cu apa caldă se procedează la fel ca şi la apa rece. Astfel, se stabileşte volumul de apă rece necesar preparării apei calde şi cota procentuală de calcul a apei deversate la canal (cu coeficientul stabilit de 0,75%). Pentru energia termică consumată pentru încălzirea apei calde, cuantumul de energie termică pe apartament se obţine prin distribuţia proporţională a valorii facturate cu consumul de apă caldă din fiecare apartament.

3. Pentru energia termică consumată pentru încălzirea apartamentelor calculată şi facturată de către furnizor pe baza înregistrărilor contorului de la branşament, cheltuielile se repartizează pe apartamente proporţional cu suprafaţa echivalentă termic a corpurilor de încălzire cu care acestea sunt dotate.

4. În cazul în care se constată pierderi în părţile exterioare apartamenteor (scurgeri accidentale în subsolul clădirii, scurgeri accidentale în conducta îngropată, care leagă ventilul de izolare a scării de coloana de distribuţie, ş. a. m. d.), se vor lua de îndată măsuri pentru remedierea cauzelor acestor pierderi. Comitetul executiv al asociaţiei evaluează cantitatea de apă rece/caldă pierdută din momentul apariţiei pierderii până la eliminarea ei, iar valoarea acestei pierderi se constituie în cheltuială comună, care se repartizează pe toate apartamenele, proporţional cu consumul înregistrat de fiecare apartament.

Situaţia I.1.2.

Asociaţia este constituită pe un singur bloc. Blocul este contorizat la nivel de branşament. Apartamentele sunt numai parţial contorizate la apă rece/caldă.

Procedura de calcul este similară cu cea de la situaţia 1.1.1., cu următoarele precizări: din consumul total înregistrat şi facturat de către furnizor pe baza contoarelor de branşament scade valoarea consumurilor din apartamentele contorizate, iar diferenţa rămasă se repartizează pe apartamentele necontorizate proporţional cu numărul de persoane din aceste apartamente.

1. Pentru calculul cheltuielilor cu apa rece, se adună consumurile înregistrate de contoarele din apartamente, iar suma rezultată se scade din indicaţia contorului de bloc (scară). Cantitatea rămasă se repartizează în funcţie de numărul de persoane apartamentelor fără contoare. Pentru apartamentele care au contoare se vor lua în calcul indicaţiile acestora. Pentru fiecare apartament se va adăuga şi costul apei deversate la canal, înmulţind cantitatea totală de apă rece cu coeficientul stabilit de 0,75.

2. La calculul cheltuielilor pentru apă caldă se va proceda ca la punctul 1. La suma rezultată se va adăuga costul energiei termice corespunzătoare cantităţii de apă cladă consumată, procedând în felul următor: cunoscând cantitatea totală de apă caldă furnizată înregistrată de contorul de branşament sau, în lipsa acestuia, cantitatea stabilită de furnizor pe baza măsurilor din centralele sau punctele termice aferente, şi cantitatea de energie termică pe care această cantitate de apă caldă conţine, se determină cantitatea de energie termică corespunzătoare unui metru cub de apă caldă livrată (prin împărţirea energiei termice la cantitatea de apă caldă livrată); cantitatea de energie termică corespunzătoare apartamentelor contorizate se va obţine înmulţind numărul de metri cubi de apă caldă contorizată în apartament cu energia termică conţinută de un metru cub de apă caldă (determinată la punctul a); cantitatea de energie termică corespunzătoare apartamentelor necontorizate se determină în mod similar ca la punctul „b", înmulţind consumul mediu pe persoană cu energia termică conţinută de un metru cub de apă caldă.

3. În cazul în care la nivelul scării se constată pierderi exterioare apartamentelor, se procedează ca la situaţia 1.1.1. punctul 4 (inclusiv nota).

Situaţia I.1.3.

Asociaţia este constituită pe un singur bloc. Blocul este contorizat la nivel de branşament. Apartamentele nu sunt contorizate la apă rece/caldă.

Calculul cheltuielilor aferente apartamentelor pentru consumurile de apă rece, caldă se face pe baza datelor înregistrate de contoarele de branşament şi facturate corespunzător de către furnizor/distribuitor, proporţional cu numărul de persoane (după cum s-a precizat la situaţia 1.1.1. pct. 1 şi 2). Pentru energia termică se aplică situaţia 1.1.1. pct. 3.

Situaţia I.2.

Asociaţia este constituită pe un singur bloc.

Blocul este contorizat la nivel de branşament doar parţial la una sau două dintre utilităţile furnizate. Apartamentele sunt deloc, parţial sau integral contorizate la apă rece/caldă.

Cazul 1.2.2. Blocul nu este contorizat la nivel de branşament pentru unele sau toate utilităţile, însă este complet contorizat la nivel de apartamente pentru apa rece şi caldă.

La acest caz se ajunge după ce acţiunea de contorizare la aceste unităţi s-a încheiat. Calculele se vor face după modelul prezentat la cazul 1.2.1. (cazul A sau cazul B), luând în consideraţie totalitatea contoarelor montate în blocul respectiv. În acest caz, furnizorul/distribuitorul va lua în calcul şi va factura cheltuielile aferente pe baza comunicării scrise din partea asociaţiei cu privire la citirile efectuate la toate apartamentele contorizate.

11. NOTE ŞI PRECIZĂRI

1. Furnizorul/distribuitorul este îndreptăţit să verifice prin personalul său exactitatea datelor privind citirile făcute la contoarele din apartament. Dacă se constată neconcordanţe flagrante care îl prejudiciază între constatările rezultate din verificarea făcută şi din comunicarea asociaţiei, va încheia un proces-verbal de constatare cu reprezentantul asociaţiei şi, după caz, cu cel al prestatorului de servicii care a făcut citirile contoarelor şi va putea recalcula consumurile, obligând asociaţia să plătească diferenţele rezultate şi despăgubiri pentru perioada de întârziere a plăţii acestor consumuri.

2. Funizorul/distribuitorul este îndreptăţit să verifice prin personalul său exactitatea datelor privind citirile făcute la contoarele din apartament. Dacă se constată neconcordanţe flagrante care îl prejudiciază între constatările rezultate din verificarea făcută şi din comunicarea asociaţiei, va încheia un proces-verbal de constatare cu reprezentanul asociaţiei şi, după caz, cu cel al prestatorului de servicii care a făcut citirile contoarelor şi va putea recalcula consumurile, obligând asociaţia să plătească diferenţele rezultate şi despăgubiri pentru perioada de întârziere a plăţii acestor consumuri.

2. Furnizorul/distribuitorul are dreptul să verifice starea tehnică a instalaţiilor comune ale blocului şi dacă se constată pierderi de apă să procedeze la cuantificarea acestora şi la încasarea suplimentară. De asemenea, funizorul/distribuitorul va anunţa asociaţia asupra celor constatate şi îi va acorda un termen rezonabil pentu remedieri, după care nu va mai lua în considerare consumurile contorizate până se înlătură complet defecţiunile în cauză.

3. Asociaţia are datoria să verifice periodic instalaţiile comune şi să ia măsuri imediate de remediere a eventualelor defecţiuni apărute. De asemenea, conform legii, are dreptul şi datoria să verifice permanent starea tehnică a instalaţiilor din apartamente, în special pierderile de apă rece şi caldă şi risipa la apartamentele necontorizate.

4. La asociaţiile care cuprind mai multe blocuri cu branşamente separate pe bloc sau pe scări, se aplică corespunzător situaţiile arătate.

12. CONCLUZII FINALE

Toate operaţiunile legate de recepţia, sigilarea, urmărirea în funcţionare şi citirea contoarelor din apartamente, calculul şi repartizarea cheltuielilor creează cheltuieli suplimentare datorate în special necesităţii de a utiliza personal specializat. Hotărârea modului de lucru, prin personalul propriu sau prin contractarea de servicii cu agenţi specializaţi, aparţine exclusiv aosciaţiei de proprietari/locatari.

Aseară, în Piața Revoluției, circa 5000 de cititori au participat la o adevărată sărbătoare

SUPER-TRAGEREA PREMIILOR DE FIDELITATE „ADEVĂRUL"

Pe platoul din fața Primăriei Arad aseară a fost sărbătoare. Cu doar câteva zile înaintea Sfintelor Sărbători ale Crăciunului, ziarul nostru a dorit să aducă în sufletele cititorilor săi un strop de bucurie, să-i facă, măcar pentru câteva ore, să uite de greutățile vieții de zi cu zi, oferindu-le momente de încântare sufletească. Și nu numai atât. Se știe că ziarul „Adevărul" există prin și pentru cititorii săi, că fiind un ziar independent din toate punctele de vedere, singurii săi stăpâni - dacă se poate spune astfel - sunt cititorii. Adaptând mereu structura și conținutul ziarului la nevoile și preferințele lor de informare, tirajul cotidianului nostru a crescut neîncetat - în pofida unui an dificil din punct de vedere economic și al scăderii continue a puterii de cumpărare a populației - „Adevărul" urcând în topul primelor 6-7 cotidiane din România. Dorind să-și răsplătească zecile de mii de cititori, „Adevărul" a organizat aseară, în plin centrul Aradului, o adevărată sărbătoare prilejuită de decernarea superpremiilor de fidelitate „Adevărul".

De aproape cinci ani, redacția noastră oferă lună de lună abonaților ziarului câte zece premii de fidelitate. Cum la fiecare tragere sosesc pe adresa redacției în jur de 10.500-11.000 de taloane, pentru miile de abonați ocoliți de șansă „Adevărul" organizează, la sfârșitul fiecărui an, o super-tragere la care participă cele peste 120.000 de taloane necâștigătoare din cursul anului, oferind astfel cititorilor o șansă în plus de câștig. Iar premiile pentru această tragere a sfârșitului de an sunt substanțiale, la tragerea efectuată aseară ele totalizând aproape 120.000.000 lei, grație aportului unor colaboratori și sponsori de excepție, cum sunt societățile ARBEMA și VINALCOOL ARAD.

Cum spuneam, aseară, în fața Primăriei Arad a fost sărbătoare. Miile de cititori au umplut Piața Revoluției cu mult înainte de ora 18,00, iar urna specială pentru taloanele de concurs a fost pur și simplu asaltată. Ghirlandele de becuri multicolore, ornamentele luminoase care încadrează clădirea Primăriei și pomul de Crăciun frumos împodobit au conferit o atmosferă cu totul deosebită, întregind cadrul sărbătoresc. Primii care au urcat pe scenă au fost interpreții de

muzică pop **Laly** și **July Miltaller** care, printr-o interpetare de excepție a unor cunoscute melodii românești și străine au încălzit atmosfera, pregătind - împreună cu colegul nostru Sorin Ghilea, de această dată în postura de prezentator - momentele „fierbinți" ale tragerii la sorți. Și de această dată, alături de noi s-au aflat reprezentanți de seamă ai administrației locale: **Gheorghe Neamțiu,** prefectul județului Arad, **Valentin Neamț,** primarul municipiului Arad și **Achim Alexa,** vicepreședinte al Consiliul Județean Arad. Ne-au mai fost alături, așa cum au făcut-o tot timpul anului, bunii noștri colaboratori **Maria Neagu** și **Ilie Tripa,** șeful și respectiv adjunctul șefului Oficiului Județean de Poștă Arad, iar asigurarea desfășurării în ordine a spectacolului a fost posibilă datorită Poliției Municipiului Arad, sub directa coordonare a dlui **col. Teodor Pantea.** Din juriu au mai făcut parte domnii **Dumitru Memetea** și **Nicoară Creț,** directorii Arbema Arad și Vinalcool Arad, colaboratori apropiați și principali sponsori, care au și oferit câte 10 premii speciale de sărbători cititorilor ziarului, constând în baxuri cu bere Kaiser și seturi de pahare și tăvi Golden Brau, respectiv pachete cu băuturi specifice produse de Vinalcool.

După urările de bun-venit, dl. Dorel Zăvoianu, președintele Consiliului de administrație al S.C. „Adevărul", a dat startul tragerii la sorți, anunțând, rând pe rând, în aplauzele și uralele miilor de spectatori numele fericiților câștigători. Au fost desemnați astfel câștigătorii premiilor de fidelitate pe luna decembrie, apoi câștigătorii celor 5 televizoare color, 2 seturi de mobilier, 2 frigidere, 3 aragaze, 2 telefoane mobile, ai setului de cauciucuri „Dacia", ai premiilor speciale de 500.000 de lei, ai premiilor-surpriză. Totalul acestor premii se ridică la aproape 120.000.000 lei.

Prezența foarte numeroasă, entuziasmul miilor de participanți, opiniile celor prezenți ne îndreptățesc să considerăm și această a doua ediție a super-tragerii premiilor de fidelitate o reușită. Gestul cotidianului „Adevărul" de a oferi cititorilor, în preajma sărbătorilor Crăciunului și a aniversării a 10 ani de la apariția primului număr, a unor premii importante le-a umplut sufletele de bucurie și, în măsura în care anul 2000 se va dovedi mai bun, mai prosper pentru noi toți, peste exact un an și valoarea premiilor ca și satisfacția cititorilor vor fi mult mai mari.

MIRCEA CONTRAȘ

CÂȘTIGĂTORII SUPER-TRAGERII PREMIILOR DE FIDELITATE

- Televizor color PANASONIC: **Luca Traian, Arad, Faleza Sud, Bl. 25, sc. A, ap. 7**
- Televizor color LG: **Guttmann Ioan Gheorghe, Arad, Calea A. Vlaicu, Bloc X-33, sc. A, ap. 13**
- Televizor color LG: **Drâmbe Teodor, Șimand nr. 497**
- Televizor color DAEWOO: **Homorogan Emilia, Apateu nr. 63**
- Televizor color PHILIPS: **Dermenjin Ramona, Vinga nr. 575**
- Aragaze: **Zsigmond Lajos, Arad, str. Libertății nr. 13, Bloc X-19, sc. A, ap. 19; Borovan Ioan, Sântana, str. 1 Mai nr. 20; Șerban Vasilica, Arad, Micălaca, Bloc 317, sc. B, ap. 8**
- Frigidere: **Hudac Iosif, Zimand Cuz; Ghip Andrei, Lipova, str. Mărășești nr. 57**
- Garnituri de mobilă: **Brănișcan Florica, Săvârșin nr. 171 și Gherban Ioan, Arad, str. Ialomiței nr. 4**
- Telefoane GSM: **Trifa Nicolae, Șagu nr. 257 și Roșa Victor, Lipova, str. Economilor, Bloc 194/L, sc. 1, ap. 3**
- Cuptor microunde: **Incicău Maria, Arad, str. Abrud, Bloc 171, ap. 19**
- Anvelope „Dacia": **Pavel Maria, Șepreuș nr. 411**
- Radiocasetofon: **Ambro Gheorghe, Arad, str. Soarelui nr. 2**

Premii în valoare de 500.000 lei

Luluța Blagu, Sălăjeni nr. 68; Borache Florica, Zăbrani nr. 106; Ilieș Alexandru, Arad, Calea 6 Vânători nr. 19, Bl. V32, ap. 14; Gabor Petru, Arad, str. Trestiei nr. 18; Burcă Suzana, Arad, Calea Republicii nr. 91; Metea Maria Georgeta, Arad, str. Batiștei Bloc 556, sc. B, ap. 11; Brădean Dănuț, Ineu, str. Gutuiului nr. 18; S. C. Cristiana Arad, str. Cernei nr. 3; Osnaga Elena, Arad, str. Mihai Eminescu nr. 36, ap. 1; Hord Cecilia, Bonțești nr. 138; Pascari Ilarion, Lipova, Calea Lugojului nr. 110; Stana Mihaela, Șepreuș nr. 770; Dubariu Emil, Arad, str. Vântului nr. 9; Luca Traian, str. Luceafărului, Bl. 25, sc. A, ap. 27

Câștigătorii sunt invitați marți, 21 decembrie a. c., ora 12, la sediul redacției „Adevărul", pentru a-și ridica premiile pe baza buletinului de identitate.

Premii-surpriză

Aseară, în cadrul super-tragerii la sorți, au fost acordate de către societățile comerciale ARBEMA și VINALCOOL un număr de 20 de premii constând în pachete speciale de sărbători care, în marea lor majoritate, au fost înmânate direct câștigătorilor.

COLABORATORI ȘI SPONSORI

Acțiunea reușită de aseară nu ar fi fost posibilă fără contribuția următorilor colaboratori și sponsori: ARBEMA, VINALCOOL, INFOGO, COMSIM, magazinele B. N. ELECTRONIC, MONDO, EURO GSM, CONTACT PLUS, CORAURA, societățile NIDA PROD, JOHANNA, CLIO, SPRINT PARTNER, PURINA NĂDLAC, și domnișoara ALINA (Nădlac).

La Arad, de Crăciun

COLINDUL IZVORĂȘTE DIN DOINĂ

Moș Crăciun - întruchipat aseară de generoșii organizatori - Consiliul Județean Arad, Orchestra „Rapsozii Zărandului", Fundația cultural-umanitară „Gheorghe Zamfir", cotidianul „Adevărul" - a devansat data venirii sale, în ideea că oricât de multe ar fi surprizele acestea fac doar să sporească bucuria sărbătorilor. Cadourilor substanțiale care au făcut fericiți atât de mulți cititori ai ziarului nostru li s-a adăugat și unul spiritual destinat, de această dată tuturor arădenilor prezenți aseară în număr atât de mare în fața Palatului Administrativ.

Spectacolul folcloric - realizator renumitul dirijor Petrică Pașca - a cuprins cântece și obiceiuri de iarnă destinate în exclusivitate sărbătorii Nașterii Domnului, din tezaurul folcloric al întregii Transilvanii, ilustrând și astfel, unitatea în diversitate a patrimoniului muzicii folclorice românești.

Dubașii și colindătorii din Petriș-Corbești-Obârșia, îmbrăcați în costume populare, cu tricolor la căciuli au deschis alaiul sărbătorii aducând pe scena spectacolului câteva dintre cele mai reprezentative forme muzicale și coregrafice din partea locului. Jocul dubii, colinda cerbului, a vânătorului, a junelui sunt variante nepieritoare ale tradițiilor venite până la noi din preistorie și înfățișate la răscruce de vremuri.

Grupul vocal din județul Timiș, întărit de vocea și prestația artistică a apreciatei cântărețe bănățene Maria Petchescu, ne-a delectat cu un program de foarte cunoascute și apreciate colinde, încheiat cu „Leagăn verde, legănel".

Țărani autentici, în costume din partea locului, au venit din Secaș. Pe lângă obiceiul colindatului, ei ne-au adus și farmecul graiului dialectal alături de cel melodic.

Instrumentiști,dansatori, dubași au venit de la Vârfurile să ne arate cum e pe la dumnealor de Crăciun. Am recunoscut în apreciabila lor prestație scenică percuția ce marchează atât de propriu taraful binecunoscut și în afara localității. Vârfurenii s-au dovedit deopotrivă buni cântăreți, actori și păstrători ai tradițiilor coregrafice.

Spre finalul spectacolului, când începuse deja să ningă a ajun, s-a făcut auzită sonoritatea inconfundabilă, unică a celei mai autentice orchestre populare din țară. „Rapsozii Zărandului" au acompaniat un valoros grup coral constituit din soliștii ansamblului: Cornelia Căprariu-Roman, Rodica Ardelean-Oniță, Malvina Nagy, o tripletă feminină redutabilă căreia i s-au alăturat pentru culoare timbrală, dar nu numai, Tiberiu Crișan, Aurel Budugan și Petru Ursulescu. Dirijorul și taragotistul **Petrică Pașca**, deopotrivă realizator și organizator al spectacolului, a evoluat solistic în două colinde instrumentale, care a echilibrat reușit evoluția grupului vocal.

Pentru noi, arădenii, ar trebui să fie un motiv de mândrie că în orașul nostru există un asemenea ansamblu de profesioniști, care slujesc folclorul din tot sufletul și îl servesc păstrându-i puritatea și autenticitatea.

Spectacolul folcloric s-a încheiat cu un recital al inegalabilului taragotist **Dumitru Fărcaș**. Primele acorduri, începute în aplauzele asistenței, au fost, cum putea fi altfel, de doină, apoi de colind laic și religios, chiar și un coral gregorian, pentru ca să se încheie apoteotic cu o secvență de cântări naționale și patriotice.

„AM FOST ÎNCĂ O DATĂ FERICIT"

mărturisește Dumitru Fărcaș

„Întâlnirea mea cu arădenii este o veșnică bucurie. Am constatat, la prima mea întâlnire cu publicul arădean, faptul că aici se respectă tradițiile, că oamenii sunt cultivați și rafinați și știu să aprecieze valorile.

Am fost din nou emoționat văzând atâta lume adunată, îmbrăcată spiritual pentru a intra în sărbătoarea Crăciunului cu dor și dragoste de viață..

Sunt încă o dată fericit că am fost invitat de oficiali, de prietenul meu Petrică Pașca și, nu în ultimul rând, de **„Adevărul"**, care a dovedit că este unul dintre cele mai mari ziare din țară și prin impresionantul număr de cititori prezenți la super-tragerea premiilor de fidelitate.

Le doresc arădenilor, cititorilor ziarului **„Adevărul"**, să aibă parte de sărbători fericite și de bucurii."

„A FOST DE INEGALAT"...

crede Petrică Pașca

„Simt într-adevăr că se apropie Crăciunul, ascultând colindătorii, așa cum se obișnuiește la ei acasă, fără nimic artificial. Îmi aduc aminte de copilărie, de bucuriile pe care le aveam cu ocazia Crăciunului. Ceea ce s-a întâmplat astă-seară aici, în Piața Revoluției, a fost de inegalat.

Este pentru a doua oară când „rapsozii" au fost alături de ziarul **„Adevărul"** la supertragerile premiilor de fidelitate și, împreună, am reușit să facem o seară fericită pentru această mare de oameni veniți în fața Primăriei."

Între transparență și blocaj economic

O ORDONANȚĂ PROVOACĂ NEMULȚUMIREA ÎNTREPRINZĂTORILOR PRIVAȚI

Săptămâna trecută, Guvernul a adoptat o ordonanță privind disciplina financiară. Potrivit acesteia, plățile în numerar între persoanele juridice se limitează, de la 1 ianuarie 2000, la 1 milion de lei, față de 30 de milioane. De asemenea, din prima zi a anului viitor, un agent economic va putea face zilnic plăți în numerar în limita unui plafon maxim de 10 milioane de lei, iar numerarul din casierie nu poate depăși, la sfârșitul zilei, 5 milioane de lei.

Plățile care depășesc sumele stabilite prin ordonanță se vor efectua prin sistemul bancar (cecuri sau alte mijloace de plată bancare). Recenta decizie a Guvernului este motivată de faptul că plățile în numerar stimulează economia subterană, iar prin limitarea lor se dorește reducerea acestora. Totodată, se spune că prin circulația banilor prin bancă se va institui un control mai bun asupra masei monetare, actele și documentele contabile fiind mai ușor de urmărit decât manevrarea în stânga și în dreapta a banilor.

Măsura a fost anunțată de ministrul Finanțelor, Decebal Traian Remeș, de ceva vreme, iar reacția oamenilor de afaceri n-a întârziat să apară. Cei mai mulți din agenții economici consideră că ordonanța este în defavoarea lor și că nu este o măsură de „disciplinare".

Prezentăm mai jos, opiniile unor întreprinzători arădeni în legătură cu noul sistem.

„Activitatea economică va fi blocată complet"

„Teoretic măsura e corectă, dar dacă e pusă în practică va crea niște dificultăți fantastice în derularea afacerilor. La noi, legătura între beneficiar și cumpărător se face, preferabil, cu plata cu banii jos. Derularea banilor prin bancă necesită mult timp, dacă asta s-ar face în maxim 24 de ore ar fi bine, dar se face în mai mult timp. În plus, o firmă ar ajunge să-și facă 10-20 de ordine de plată pe zi, pentru care fiecare bancă percepe comisioane. Ei sunt obligați să treacă la economia subterană. Eu cred că sistemul nu e pregătit să reziste la o asemenea avalanșă de ordine de plată. Părerea mea e că activitatea economică va fi blocată complet. Și foarte mulți agenți economici vor încălca aceste prevederi, pentru că altfel nu se vor putea descurca. Eu cred că sistemul nu e pregătit să reziste la o asemenea avalanșă de ordine de plată", spune Gavril Popescu, președintele Consiliului Național al Întreprinderilor Private Mici și Mijlocii din România - filiala Arad.

„Este o metodă diabolică de a strânge bani la buget"

Unii întreprinzători arădeni consideră că statul are nevoie, probabil, de mai mulți bani la buget, de aceea s-a luat această măsură. Legătura dintre plățile între agenții economici și buget este simplă, spun ei. Mulți agenți economici au datorii către bugetul asigurărilor sociale de stat (neplata CAS-ului, a celorlalte contribuții la fondul asigurărilor sociale). Degeaba s-a hotărât sporirea bancară pentru recuperarea banilor, dacă agentul economic datornic nu are bani în bancă. „Acum, cu ordonanța asta, altfel stau lucrurile. Băncile sunt obligate prin lege ca atunci când există bani în contul unui agent economic care se află în executare silită de către stat, să dea banii care reprezintă datoriile. Astfel, statul își poate recupera banii. Până acum, banii nu puteau fi colectați pentru că agenții economici nu prea lucrau prin bănci, spune Ioan Ciulică, directorul societății COMALIM. Eu cred că ăsta e motivul principal al acestei măsuri - strângerea de bani la buget. Am înțeles că bugetul are o gaură de vreo 70 de mii de miliarde. De unde să se mai scoată bani? Asta ar fi o variantă. Oricum, ordonanța încă nu a apărut și eu mă îndoiesc că se va aplica. Dar, dacă totuși se va aplica este o măsură diabolică de a strânge bani la buget", mai spune directorul COMALIM.

Bancherii arădeni sunt pregătiți pentru... invazie

Ec. Luminița Hanc, director Banca Transilvania Sucursala Arad: „Banca noastră, încă de la înființare este informatizată. Avem un program de lucru elastic, iar decontările se fac în timp real, adică în câteva minute. În plus, eliberăm clienților și extrase de cont, fapt ce le certifică acestora că operațiunea bancară solicitată de ei a fost într-adevăr efectuată. Dacă se lucrează cu altă bancă decât Transilvania, a doua zi de la inițiere operațiunea este rezolvată, datorită faptului că decontările cu alte bănci se decontează prin B. N. R. Eu zic că nu vom avea probleme și suntem pregătiți să facem față solicitărilor agenților economici, cu maximă operativitate."

Ec. Mihai Stoica, director Banca Română pentru Dezvoltare - Sucursala Arad: „Problemele pe care le ridică unii agenți economici, cu privire la faptul că sistemul bancar se mișcă greoi și că activitatea lor ar putea fi blocată din cauza acestuia sunt false. Acum câțiva ani poate că mai erau unele greutăți în derularea operațiunilor. Acum însă, cel puțin din punctul nostru de vedere, suntem pregătiți tehnic pentru a face față situației. Sistemul nostru este bine pus la punct, astfel încât decontările se fac în timp real."

▼▼▼

Pe de o parte, mulți agenți economici sunt sceptici în ceea ce privește buna derulare a afacerilor, aproape exclusiv prin sistemul bancar, iar băncile susțin că avalanșa de operațiuni la care vor fi solicitate nu le va ridica o problemă. Realitatea viitoare va demonstra cine a avut dreptate. De altfel și Camera de Comerț și Industrie a României solicită retragerea sau modificarea ordonanței prin care a fost redus plafonul zilnic de plăți. C.C.I.R. consideră că: „Numeroase categorii de operațiuni curente și frecvente, comerciale sau de servicii, depășesc cu mult aceste plafoane, iar trecerea de la plăți în numerar la plăți prin virament reprezintă un nou tip de blocaj birocratic, de întârziere și cheltuieli suplimentare inutile."

Dacă ordonanța va fi aplicată în forma sa actuală C.C.I.R. propune Parlamentului să ia în discuții varianta: 100 milioane de lei a plafonului zilnic maxim de plăți în numerar, la 15 milioane de lei a plăților în numerar către o singură persoană juridică și a unui plafon de casă de 100 milioane de lei.

În altă ordine de idei, cu toții vrem în Europa. Dar asta implică alinierea tuturor factorilor economici și nu numai la standardele occidentale. Însă în Occident sistemul a evoluat firesc, nu prin constrângeri. Într-adevăr în țările europene și S.U.A. cel mult 3% din masa monetară o reprezintă plățile cash. La noi economia este încă bolnavă, suprapusă cu o birocrație încă sufocantă și toată lumea vrea bani în timp cât mai scurt. Cum ar fi și normal.

GERLINDE KNAP
G. CONSTANTINESCU

Moment aniversar la Arădeanca

50 DE ANI DE LA NAȘTEREA PRIMEI PĂPUȘI

Ieri, la societatea producătoare de păpuși Arădeanca a fost sărbătoare. Cu ocazia împlinirii, în acest an, a 50 de ani de la fabricarea primei păpuși, actuala echipă managerială s-a întâlnit cu o parte din oamenii care au pus umărul la dezvoltarea, în timp, a societății.

D-na Elena Șiclovan, care a condus Arădeanca timp de 25 de ani, între 1965 și 1990, a spus emoționată: „Mi-ar fi părut foarte rău să nu fiu acum prezentă aici. Trebuie să recunosc că noi ne-am confruntat cu mai

Arădeanca, la 50 de ani de la prima păpușă

puține probleme decât actuala conducere. Sper ca greutățile să scadă, astfel ca la Arădeanca să se observe o mică evoluție, pentru că merită."

Actuala directoare, Cornelia Tomoiagă, a menționat că, din punct de vedere calitativ, păpușile produse la Arădeanca au atins pretențiile producției mondiale. „Prioritatea nr. 1 este acum modernizarea tehnologică ce ar trebui făcută pentru creșterea productivității, ce ar determina o reducere a prețurilor produselor."

Arădeanca, singurul producător de păpuși din țară, a cunoscut, de-a lungul anilor, mai multe etape de dezvoltare. În plus, a exportat mulți ani produsele în Anglia, Franța, Italia. În 1949, se produceau 7.000 de păpuși anual, iar la ora actuală, 500.000 de bucăți. Totuși, în '89, aici se fabricau 2,5 milioane de păpuși. „A trebuit să ne aliniem economiei de piață, ceea ce implică reorganizarea societății dar și disponibilizări", a adăugat d-na Tomoiagă.

GERLINDE KNAP
Foto: **VIOREL MUSCA**

Fiindcă nu și-au luat salariile,

MUNCITORII DE LA ASTRA-CĂLĂTORI AU ÎNTRERUPT LUCRUL MAI MULT DE O ORĂ

Nemulțumiți că nu și-au primit decontarea pe luna noiembrie la timp (în zilele de 14 și 15 decembrie), angajații de la Astra-Călători au ieșit, ieri dimineață, în curtea societății, întrerupând lucrul circa o oră și jumătate.

„A fost o acțiune neorganizată, spontană. Directorul societății a anunțat că se face tot posibilul pentru ca luni sau marți să se dea oamenilor banii", spune Petru Ștef, liderul sindicatului din societate.

Și, pentru că angajații Astrei-Călători vor avea liber în perioada 24 decembrie '99 - 3 ianuarie 2000, ei vor cere conducerii să primească și avansul pe această lună, tot săptămâna viitoare.

G. KNAP

Când să se redreseze

ARLEFRUCT A INTRAT ÎN LICHIDARE JUDICIARĂ

Societatea este însă solvabilă și a înaintat recursul

Instanța a ridicat, marți 14 decembrie, dreptul de administrare la S.C. Arlefruct S.A. Arad. Acest fapt înseamnă că societatea a intrat în lichidare judiciară. Vestea a lovit ca fulgerul pe cei 200 de angajați ai firmei, dar și pe F.P.S. Arad care deține 100% din capitalul social al Arlefruct.

Ing. Artemisa Melian, director general la această societate, ne-a declarat: „Am rămas cu toții ca la dentist, mai ales că din 1990 încoace Arlefruct a fost în cel mai bun an. Practic am reușit să redresăm societatea, iar pentru anul 2000, conform calculelor noastre, societatea va avea profit. Deci nu suntem nici pe departe insolvabili, așa cum reiese din hotărârea instanței. Este adevărat, avem un litigiu cu Banca Agricolă Arad. Este vorba de niște credite angajate în perioada 1991-1993. Banca ne-a calculat dobânzile, dar și majorările de întârziere. La această oră, conform celor de la B.A.S. Arad am avea de plătit 1,152 miliarde de lei. Nu am plătit, iar banca ne-a acționat în instanță. A fost numită și o firmă lichidatoare și anume S.C. Montavid Serv S.R.L. Oradea."

Interesant este că instanța a desemnat și o comisie de experți contabili pentru a verifica din punct de vedere financiar, societatea arădeană. Însă rapoartele acestora sunt contradictorii. „De aici deducem că există dubii, în ceea ce privește suma pe care o datorăm băncii. Curios însă, instanța nu a ținut cont de aceste expertize. Să nu să-nțeleagă că noi nu am vrea să plătim creditul. Însă vrem să știm exact suma pe care o datorăm. Fiindcă nu e totuna să achiți un miliard sau câteva sute de milioane. Mai ales că în penuria aceasta de lichidități, orice leu contează", a conchis ing. Artemisa Melian.

Ec. Siegfrid Bălășescu, director la Banca Agricolă - Sucursala Arad a precizat: „La această oră creanța este preluată de Ministerul Finanțelor, însă recuperarea se face prin B.A.S. Arad. Acțiunea a fost intentată în anul 1997. Personal, nu-mi plac litigiile și sunt adeptul rezolvării lor pe cale amiabilă. Pe de altă parte, la un moment dat, Arlefruct nu a mai dat vreun semnal că ar vrea să plătească datoria. Nu este în interesul nimănui ca o firmă să fie lichidată. Sunt dispus să găsim o soluție rezonabilă *pentru* toată lumea."

Industria alimentară din România este în declin. Cam toate fabricile de conserve de legume și fructe din vestul țării au închis porțile. Arlefruct se părea că va ieși din impas. Cel puțin datele economice din acest an indică acest lucru. Dacă nu suntem ajutați să ieșim din impas măcar să nu ni se pună bețe în roate. Suntem solvabili", a conchis directoarea Melian.

Arlefruct a declarat recurs, la Curtea de Apel Timișoara, împotriva sentinței de ridicare a dreptului de administrare.

G. CONSTANTINESCU

ULTIMA LICITAȚIE PE 1999

2,2 hectare concesionate unde vor lucra 213 oameni

Joi, 16 decembrie, Administrația Zonei Libere Curtici-Arad a concesionat încă 4 parcele de teren. Suprafețele au fost adjudecate, prin licitație, de următoarele firme: Traft-Tricoul Roșu Arad - 16.000 metri pătrați, Total Distribution Grup - 2002 metri pătrați, Intertec - 1100 metri pătrați și BAT Arad - 5000 de metri pătrați. Prețul pe care îl vor plăti anual aceste firme este de 5 dolari pe metru pătrat.

Prin aceste investiții se vor crea 213 locuri de muncă.

G. C.

DISPUTE VECHI DE TREI ANI PENTRU 20 DE GARAJE CONSTRUITE, PÂNĂ ACUM, DOAR PE HÂRTIE

După mai bine de trei ani, un arhitect nu știe dacă poate sau nu, din punct de vedere legal, să construiască un lanț de garaje pe terenul pe care l-a cumpărat în toamna anului 1996. Primăria a ezitat în tot acest răstimp să-i dea omului un răspuns ferm, pozitiv sau negativ. Problema se complică pentru că locatarii riverani terenului nu sunt de acord ca, la câțiva pași de apartamentele lor, să circule mașini care, presupun ei, vor produce poluare și mult zgomot.

1. INVESTIȚIA ARHITECTULUI

Domnul Ioan Dobre, de profesie arhitect diplomat, cumpără în anul 1996 un teren în suprafață de 756 m. p. - situat în interiorul cvartalului format de străzile: Bd. Decebal, Gh. Lazăr, Tribunul Dobra, Piața Plevnei și Soarelui. Accesul la acest teren este asigurat prin două părți: cu auto din Bd. Decebal, printr-o străduță înfundată și prin servitutea de trecere asupra imobilului din Piața Plevnei nr. 2 (intrare comună cu locatarii de la această adresă).

Dl. Dobre a cumpărat terenul respectiv cu un scop bine determinat. Arhitectul intenționează să ridice aici 20 de garaje, proiectate pentru a fi realizate din zidărie, cu planșee din beton, cu accese controlate și pază permanentă. „Încă de la început mi-am propus să închiriez garajele unor proprietari de autoturisme cu motoare silențioase, dotate cu Euro 2. Practic, doresc să realizez primul garaj colectiv modern din municipiu, pe propria-mi cheltuială" - ne-a declarat Ioan Dobre. Arhitectul spune că, înainte de a deveni proprietar pe terenul în cauză, aici funcționa o groapă de gunoi ascunsă, unde riveranii depozitau moloz, resturi menajere și dețineau atât garaje de tablă, țarcuri cât și parcele de legume.

2. SERVICIUL DE URBANISM NU AR FI DE ACORD CU RIDICAREA GARAJELOR ÎN ZONĂ

În data de 18 octombrie 1996, dl. Dobre depune la Primărie actele pentru eliberarea certificatului de urbanism aferent terenului destinat ridicării garajelor. Solicitantul intră în posesia actului după... cinci luni și jumătate! (21 martie 1997).

Arhitectul trece la întocmirea documentației pentru Planul Urbanistic de Detaliu (PUD) și la obținerea tuturor avizelor cuprinse în aceasta. Proiectul PUD a fost discutat în comisia de organizare și dezvoltare urbanistică în trei ședințe. Documentația depusă a fost verificată atât teoretic cât și practic, în teren. Comisia a votat în unanimitate pentru realizarea acestei investiții însă Serviciul de urbanism nu a fost de acord la acea dată, cum nu este nici acum, pentru ridicarea garajelor în perimetrul respectiv.

3. INSPECTORUL PETRESCU CONSIDERĂ CA DOCUMENTAȚIA NU E ÎNTOCMITĂ CORECT

Inspectorul de zonă, arh. Dumitru Petrescu, ne-a spus că documentația PUD, atât partea scrisă cât și cea desenată, nu corespunde normelor prevăzute de Ordinul 91 al Ministerului Lucrărilor Publice și Amenajarea Teritoriului.

Dl. Petrescu spune că terenul respectiv face parte dintr-un perimetru de restricție urbanistică, imobilele de aici având o valoare de patrimoniu. În secolele trecute, aici a funcționat centrul istoric al Aradului. „Prin schimbarea destinației spațiului respectiv este nevoie de o consultare a locatarilor învecinați terenului și de un aviz din partea Agenției de Protecția Mediului, în urma unei ședințe publice. Vecinii nu sunt de acord cu funcționarea unor garaje în apropierea casei lor. În data de 8.04.1997, un grup de 21 de locatari riverani au depus la Primărie o reclamație prin care se opun ridicării garajelor.

4. LOCATARII RIVERANI TERENULUI NU DORESC, SUB NICI UN FEL, GARAJE

Ne-am deplasat la fața locului, ca să vedem concret de ce vecinii riverani sunt împotriva ridicării celor 20 de garaje în spațiul amintit. Am intrat pe poarta dinspre P-ța Plevnei nr. 2. În dreapta se întinde un imobil vechi, cu două etaje și o curte comună, iar în stânga observăm terenul dlui Dobre limitat pe lungime de zidurile din spate ale câtorva locuințe cu număr par de pe strada Gheorghe Lazăr. În curte ne întâmpină câteva bătrâne cărora le explicăm de ce am venit. „Am primit mai multe telefoane de la vecinii care au spus că se împotrivesc construcției garajelor aici. Dintr-o încăpere de la etajul II iese o femeie care ne invită să urcăm pentru a ne explica situația. Maria Lorincz o cheamă și pe Magdalena Szakal, în vârstă de 83 de ani.

Bătrâna începe să ne facă o istorie a locului: „Eu stau aici de 61 de ani. Înainte de '48, pe terenul amintit a funcționat o baie publică, supranumită «Baia-de-Fier». Apoi comuniștii au naționalizat clădirea și până în '56 o parte din încăperi s-au transformat în locuințe de stat. După aceea imobilul a fost demolat aproape în întregime."

Bătrânica ne-a spus că de când locuiește aici nu s-a putut intra în curte, din punct de

Pe str. Plevnei (P-ța Soarelui) dincolo de gard este leopardul: un spațiu cu o curte interioară - în care s-ar dori construcția unui garaj cu ieșire pe această poartă.
Foto: V. MUSCA

vedere legal, prin alt mod decât pedestru sau, pentru aprovizionarea cu lemne, cu căruța.

Fiica bătrânei, dna Agneta Zuckermann, a menționat că „terenul cumpărat de dl. Dobre nu figurează în acte, cu adresă în P-ța Plevnei, ci pe Bd. Decebal. Din Plevnei are un acces comun cu al nostru, doar pietonal. Și să vă mai spun ceva: după Revoluție, terenul a fost revendicat de o bătrână pe nume Galea, care a murit între timp. Suprafața a fost moștenită de o nepoată care, înainte de a vinde terenul dlui Dobre, ne-a anunțat că aici se vor construi garaje.

Maria Lorincz și Agneta Zuckermann spun că, o dată cu darea în folosință a garajelor, curtea se va transforma într-o bază auto, care va crea un vacarm de nedescris. „Fiecare va intra și va ieși după bunul plac, la orice oră din zi și din noapte! Vă dați seama câtă gălăgie pot produce 20 de mașini? Aici locuiesc mulți bătrâni și copii, unii handicapați! Ne opunem cu vehemență ridicării acestor garaje!" a spus Agneta Zuckermann.

Printre familiile ce domiciliază pe strada Gheroghe Lazăr și care se declară împotriva investiției în zonă a dlui Dobre se numără și soții Papp. Ei spun că nu sunt de acord ca geamul de la bucătărie (cu vedere spre curtea ce conține terenul) să fie „sufocat" de peretele unui garaj. Între timp, a intervenit încă un lucru deranjant pentru vecinii reclamanți. Pe terenul în cauză se află un tei secular, îndrăgit de locatari. „În '96, după ce a devenit proprietar pe teren, dl. Dobre a tăiat teiul, mi se pare, chiar de 1 Decembrie. Ca să distrugă rădăcinile, omul a ars peste acestea zeci de anvelope uzate, aduse cu camionul. Zile întregi a afumat toate casele de aici. Pot să vă dea mai multe amănunte vecinii de pe Plevnei" - ne mărturisește Florica Papp. Magdalena Szakal a mărturisit că împreună cu fiica dumneaei au reprezentat colectivul de locatari reclamanți în ședința publică din 19 iunie '97, de la Agenția de Protecția Mediului. „Casele noastre sunt foarte vechi și se deteriorează pe zi ce trece. Dacă mai circulă aici și mașini, de la vibrații cad pereții pe noi. Să construiască orice altceva, dar nu garaje" - spune Maria Lorincz.

5. ACTELE EXPIRĂ, ARHITECTUL IA TOTUL DE LA CAPĂT

Dl. Dobre primește din partea Comisiei Juridice un aviz negativ. „Este singurul răspuns scris pe care l-am primit de la Primărie, chiar dacă nu e parafat și va figura la loc de cinste în arhiva personală."

După ce documentația PUD „se plimbă" de mai multe ori prin comisiile de specialitate, ajunge să fie discutată în ședințele Consiliului Local. „Inspectorul de zonă a avut o revelație de ultimă clipă, cum că planul de situație nu este destul de cuprinzător, drept pentru care a fost votată amânarea pentru altă dată a discutării. Degeaba am așteptat restituirea documentației cu prețioasele observații ale serviciului de urbansim, căci timpul a trecut, a mai curs apă pe Mureș și actele nu le-am primit", ne-a spus Ioan Dobre. Arhitectul are dreptate. Legea 50/'91 republicată în Monitorul Oficial în 1997, spune: „În situația depunerii unei documentații tehnice incomplete, aceasta se va restitui în termen de 10 zile de la data înregistrării, cu menționarea în scris a elementelor necesare completării acesteia."

Din septembrie '97 dl. Dobre așteaptă un răspuns din partea Primăriei, iar când îl contactează pe dl. Petrescu, acesta îl anunță că va trebui să solicite un nou certificat de urbanism deoarece primul a expirat.

Prin urmare, Ioan Dobre ia totul de la capăt. În 16 iunie '98 depune actele pentru un nou certificat de urbanism. Reprezentanții Primăriei se încadrează în prevederile Legii 69 (prin care administrația publică locală este obligată să răspundă solicitantului în termen de 30 de zile) și îi eliberează certificatul după 29 de zile, în data de 14 iulie '98.

„Am trecut apoi la întocmirea unei noi documentații PUD și în data de 29 octombrie '98 am depus-o la Primărie. După aceea, dl. Petrescu mi-a spus că va înainta documentația comisiilor, iar dacă o va considera incompletă mi-o va returna. Au mai trecut câteva luni și n-am primit răspuns. Luând din nou legătura cu dl. Petrescu, aceasta mi-a spus că este foarte ocupat și că trebuie să consulte o documentație imensă" - adaugă Ioan Dobre.

După circa 8 luni, în sfârșit, documentația ajunge pe masa de lucru a Comisiei de urbansim. Arhitectul spune că nu a fost invitat la discuții, iar comisia a amânat de câteva ori decizia de aprobare. Dl. Dobre menționează că i s-au cerut o sumedenie de avize posibile, conform principiului: „Noi nu te refuzăm, dar te facem să renunți singur." Între timp arhitectul obține avize de la toate instituțiile implicate și elaborează un studiu geotehnic al terenului.

6. LA ȘEDINȚA CLM PROIECTUL DLUI DOBRE ESTE SCOS DE PE ORDINEA DE ZI

Într-un târziu, președintele comisiei de specialitate propune înaintarea documentației PUD la ședința CLM din luna august a. c. Din motive obiective investiția domnului Dobre s-a propus să se discute în ședința ordinară a CLM din 19 octombrie. Dar... președintele comisiei propune scoaterea de pe ordinea de zi a problemei arhitectului, care nu este lăsat să ia cuvântul. „Consilierii au votat această amânare fără ca aceștia să știe exact despre ce este vorba. Am fost informat ulterior că, înainte cu o oră de începerea ședinței, dl. Petrescu, însoțit de vecinii riverani, s-au prezentat la secretara Primăriei și i-au cerut scoaterea de pe ordinea de zi a punctului referitor la investiția mea. Se pare că în Primăria Arad funcționează încă stilul cu grupul de mineri ai anilor '91, care fac legea și cu funcționarul public care nu are lege, dar are și el mușchii lui" - opinează Ioan Dobre.

7. APM E DE ACORD CU INVESTIȚIA, DACĂ NU SE ÎNCALCĂ NORMATIVELE DE MEDIU

Agenția de Protecția Mediului nu i-a dat dlui Dobre aviz favorabil pentru că documentația depusă se află în faza de PUD.

Șeful biroului reglementare de la Agenția mediului Ladislau Klein își amintește de ședința publică din 19 mai 1997, de la sediul APM-Arad, la care au participat și reprezentanții locatarilor din zonă. La acea dată, mai mulți cetățeni de pe străzile Gheorghe Lazăr, P-ța Plevnei și Soarelui au depus un memoriu din care se înțelege că se opun cu hotărâre ridicării celor 20 de garaje în vecinătatea locuințelor proprii.

Conducerea APM i-a trimis domnului Dobre un referat în care sunt precizate condițiile care trebuie respectate pentru primirea acordului de mediu.

„Dacă va respecta punctele impuse de noi și va respecta normativele actuale îi vom elibera acordul de mediu. Proprietarul terenului trebuie să țină cont de doleanțele locatarilor. Ei nu pot fi neglijați. Noi încercăm să împăcăm ambele părți. Nu suntem împotriva investiției domnului Dobre", ne-a mărturisit dl. Klein.

8. ARHITECTUL DOBRE SE CONSIDERĂ PERSECUTAT ECONOMIC

În replică la regretul vecinilor după teiul tăiat, dl. Dobre ne-a spus că a primit autorizație pentru retezarea acestuia copac aflat pe proprietatea lui. „Am cheltuit o groază de bani și am adus muncitori specializați ca să taie teiul." Arhitectul l-a întrebat de câteva ori și pe primarul Valentin Paul Neamț cum este posibil să nu primească un răspuns scris, indiferent de soluție? „Nu-mi eliberează nici o hârtie pentru a nu putea ataca în contencios Primăria" opinează dl. Dobre. Omul a primit tot felul de răspunsuri verbale vagi: ba că au intervenit niște probleme juridice, ba că problema se va discuta în următoarea ședință CLM (a câtea?).

Ioan Dobre spune că a plătit pe teren 16.000 DM. A mai cheltuit sume importante la salubrizarea terenului, la demolarea unui rest de construcție rămas acolo. Dl. Dobre a calculat și ce bani ar fi câștigat dacă închiria garajele. Mai precis arhitectul spune că a pierdut, prin blocarea banilor în investiție, câte 15.000 DM/an. „Dl. Petrescu a motivat că lucrurile decurg așa greu pentru că nu a fost elaborat Planul urbanistic al orașului! Cât să aștept? Încă 10 ani? De trei ani îmi țin banii blocați în acest proiect și nu primesc nici un răspuns!"

Dl. Dobre a depus memoriu domnului primar, prin care omul solicită eliberarea unei adeverințe din care să rezulte că este persecutat economic de către aparatul birocratic la Primăriei Arad. Arhitecul spune că are nevoie de acest act pentru a depune actele de emigrare pe motive strict economice, în alte state, unde ce scrie pe hârtie se întâmplă și în realitate. Se impun câteva întrebări: Cine are interesul să prelungească această stare de lucruri? De ce nu i se dă un răspuns ferm domnului Dobre? Dacă Primăria nu e de acord cu ridicarea garajelor în acel loc, de ce omul este în continuare pus pe drumuri?

FLAVIUS NĂSTĂSACHE

SÂMBĂTĂ, 18 DECEMBRIE 1999

TVR 1

7,00 Știrile de sâmbăta asta - rel.
7,30 Omul de nicăieri - rel.
8,20 Odiseea - s.
9,10 Desene animate
10,00 Acum poți afla
10,30 Vă place filmul?
11,00 Art-mania. Cu Florin Iaru
12,00 Garantat 100%
12,45 Muzica da capo al fine
13,30 Lumea și noi
14,00 Arca Marinei
16,30 Asasinate celebre - Extremiștii - doc.
17,20 Teleenciclopedia
18,05 Marea schimbătoare - ep. 7
19,00 Perechea potrivită
19,30 Carol și compania - ep. 12
20,00 Jurnal * Sport * Meteo
20,30 Surprize, surprize
22,30 Dr. Quinn - ep. 12
23,20 Jurnal
23,25 Săptămâna sportivă
23,35 Cavalerul întunecat - SF, SUA, 1995

TVR 2

7,00 Santa Barbara - s., rel.
7,45 Obsesia - s., rel.
8,30 Curier de ambe sexe - rel.
9,15 Osia lumii
9,45 Lumea de mâine
10,15 Star Trek - s.
12,00 Balaurii din Galapagos
12,30 Tradiții
13,00 Cai putere
13,30 Muzică populară
14,00 Un înger adolescent - ep. 3
14,30 Atlas
15,00 Știri
15,05 Santa Barbara - s.
16,00 Primul val - ep. 3
16,40 1989 - zece ani după...
16,45 Amintiri tăinuite - doc. istoric
17,35 Top TVR2
18,35 1989 - zece ani după...
18,40 Documente culturale
19,35 Integrale Luther Vandross
20,25 Retrospectiva premiilor APTR, 1995
21,30 Lumea vitezei
22,00 **Fotbal**: Meci din Campionatul Spaniei, în direct
23,55 1989 - zece ani după...
0,05 TV Mesager

PRO TV

7,00 Cartea virtuților - d.a.
9,00 Tânărul Hercule - s.
10,00 Lois și Clark - ep. 53
11,00 Promotor
11,30 www.apropo.ro - Magazin de tehnologia informației
12,00 Profesiunea mea, cultura - talk show
12,55 Știrile Pro TV * O propoziție pe zi
13,05 Generația Pro: **Prietenii tăi** - ep. 101. *
13,30 Dharma și Greg - ep. 24 * 14,00 Generația PRO * 15,00 Ce se vede - emis. despre personalități *
15,15 Xena, prințesa războinică - ep. 71 * **16,00 Fete de bani gata** - ep. 38
16,30 Profashion
17,00 Te uiți și câștigi!
19,00 Știrile Pro TV
20,00 Vacanța mare la Pro TV
21,00 Încurcături sentimentale - comedie, SUA, 1994
22,55 Știrile Pro TV
23,00 OZ - Închisoarea federală - ultimul episod
0,15 1984 - SF, Anglia, 1984
2,15 Misterul diamantului - erotic, SUA, 1997

TV ACASĂ

5,00 Guadalupe - s.
5,50 Iubire sfântă - rel.
6,45 Dragoste și putere - rel.
7,15 Acasă la bunica - rel.
7,30 Căsuța poveștilor
8,15 Pentru iubirea ta - s., rel.
9,00 Înger sălbatic - rel.
10,00 Luz Clarita - rel.
10,50 Angela - rel.
11,40 Nimic personal - rel.
12,25 Calea spre fericire - III, rel.
14,15 Viața noastră - s.
15,00 Cartea cărților - d. a.
16,00 Rugby: **Steaua - EBBW Vale**, în direct
* Vremea de acasă
18,00 Micuțele doamne - s.
19,00 Floare de aur - s.
* Vremea de acasă
20,00 Vrabia din mână - suspans, SUA
21,45 Nevestele de la Hollywood - dramă, SUA, 1985 - partea a III-a
23,30 Motown Live 1999
0,15 Fotbal: Il Calcio

ANTENA 1

7,00 Voi cuceri Manhattan-ul - s.
8,00 Povești cu câței - doc.
8,30 Desene animate
9,00 Documentar
9,59 Decennium
10,00 Casă de piatră
10,30 Roata de rezervă
11,00 Orient Express
12,59 Decennium
13,00 Cu Țopescu, de la A la infinit
17,50 Fashion Club
18,00 Dragostea învinge - ep. 91
18,59 Decennium
19,00 Observator
20,00 Operațiunea Delta Force 2 - acțiune, SUA, 1997
21,45 La Mulți Ani, Vouă!
21,59 Decennium
22,00 Observator
22,30 Nevasta șefului - comedie, SUA, 1986
0,30 Extravagantul Mr. Deeds - comedie, SUA, 1936
2,30 Berbecul sălbatic din deșertul Aravaipa - doc.

PRIMA TV

7,00 Emisiune pentru copii
11,00 Povești pescărești
11,30 Sport Magazin
13,00 Motor
13,30 Apel de urgență - rei.
14,00 Real TV - rel.
14,30 Dosarele Y - rel.
15,30 Camera ascunsă
16,00 Comisarul Rex - s.
17,00 Telenovela - s.
18,00 Focus * Sport * Meteo
18,30 Clip Art
18,35 Popular
21,00 Cei mai buni dintre cei buni - acțiune, SUA, 1989
22,45 Clip Art - rel.
22,50 Focus
23,00 Show-ul de noapte
1,00 Mace - thriller, SUA

TELE 7 ABC

8,00 Știri
8,10 Dintre sute de ziare - rel.
9,00 Țara spiridușilor
10,00 Practic la Tele 7
11,00 Documentar - rel.
11,30 Lumea în clipa 2000 - rel.
13,00 Studioul Tudor Vornicu
17,00 Celebritate - ep. 130
19,00 Globetrotter
20,00 Telejurnal
20,30 Conan barbarul - acțiune, SUA, 1982
22,30 Club ABC
0,00 Știri
0,15 Celebritate - rel.
1,05 Rendez-vous la Tele 7 - rel.
2,00 Globetrotter
3,00 Telejurnal - rel.
3,30 Studioul Tudor Vornicu - rel.

TV ARAD

7,00 Voi cuceri Manhattan-ul - s.
8,00 Știri TVA - rel.
8,30 Politica fără prejudecăți - rel.
10,00 Casa de piatră
10,30 Roata de rezervă
11,00 Orient expres - talk show
12,59 Decennium
13,00 Cu Țopescu de la A la infinit
17,50 Fashion Club
18,00 Muzică populară
18,20 Anunțuri
18,30 Știri TVA
19,00 Observator
20,00 Divertisment
21,20 Anunțuri
21,30 Știri TVA - rel.
22,00 Observator
În continuare program identic cu Antena 1

TV INTERSAT

8,55 Deschiderea programului
9,00 Fotografia ucigașă - film, rel.
10,30 Colinde și obiceiuri de sărbători - rel.
11,00 Știrile Intersat
11,30 Enciclopedia canină
12,30 Aventuri magice - film
14,00 Impact - rel.
15,30 Aventurierii - s.
16,00 Barul lui Killoren - film
17,30 Aventurile lui Hucklebery Finn - s.
18,00 Haideți să ne jucăm! - s.
18,15 Colinde și obiceiuri de sărbători
18,45 Știrile Intersat
19,20 Neon Rider - s.
20,05 Mămica, detectiv particular - s.
20,30 Muzică și film cu Alecu Chiriță - direct
22,00 Bancherul - film
23,30 Știrile Intersat
0,00 Erotica
0,45 Închiderea programului

HBO

10,00 Desene animate
11,00 Un puști la Curtea Regelui Arthur - acțiune, SUA, 1995
12,30 Prima lovitură a lui Jackie Chan - acțiune, SUA, 1996
14,00 Goana după sex - comedie, SUA, 1997
15,15 Pasiune ascunsă - dramă, SUA, 1996
17,00 Cu orice preț - comedie, SUA, 1995
18,45 Beverly Hills Cop 3 - comedie, SUA, 1993
20,30 Pulp Fiction - acțiune, SUA, 1994
23,00 Lupul - horror, SUA, 1994
1,00 Asediați la domiciliu - thriller, SUA, 1998

ATOMIC TV

7,00 Selector
10,15 Freestyle
10,30 Romanian Top 100 cu Oana
12,30 File de poveste: Clipul „Noi o scoatem la capăt"
13,00 High Action Adrenalin
13,30 Cinematomic - rel.
14,00 K Lumea
16,00 Selector
18,30 Atomix cu Dinu - rel.
21,30 Febra - party music
22,30 Vibrații
23,30 Klub Bizzar
0,30 Insomnia

RADIO ARAD & RADIO CONTACT (99,1 MHz)

5,00 - 8,00 LUPTA CU SOMNUL; 8,00 - 01,00 DIMINEAȚA DE WEEKEND CU RADIO ARAD; 10,00 - 11,00 BĂTĂLIA HITURILOR; 11,00 - 12,00 OGLINDA MILENIULUI; 12,00 - 15,00 VEST TOP; 15,00 - 16,00 FABRICA DE HITURI; 16,00 - 18,30 SUPER 50; 18,00 - 18,30 CHARHANAKER MUSIC; 18,00 - 19,00 RADIO MAGAZIN - DEUTSCHE WELLE; 19,00-19,30 BUNĂ SEARA, ARAD! ; 19,30-20,00 VIAȚA SPIRITUALĂ; 20,00 - 22,00 ZYX MUSIC; 22,00 - 5,00 PÂNĂ MÂINE DIMINEAȚĂ

RADIO PRO FM (92,1 MHz)

1,00 - 7,00 MUZICĂ; 7,00 - 10,00 DIMINEAȚĂ DE WEEKEND - cu Flavius Eșnican; 10,00 - 11,00 CINÉVERITÉ - cu Ada Rosetti și Augustin Sbînță; 11,00 - 14,00 CheFACI ÎN WEEKEND - cu Vali Bărbulescu; 14,00 - 16,00 TOP 30 AIRPLAY PRO FM - cu Cristi Schnebli; 16,00 - 17,00 PRO FM GREATEST HITS - cu Marius Vintilă (rel.); 17,00 - 19,00 PRO FM PARTY LINE - cu Vlad Craioveanu; 19,00 - 20,00 PRO FM EXPLORER - cu Niki Stanciu (rel.); 20,00 - 2,00 HOT PARTY MIX - cu DJ Mike

RADIO TIMIȘOARA

6,00 Ceasurile dimineții; 8,00 Muzica populară cu dedicații; 10,00 Pop matineu; 11,00 Gramofon; 12,00 Magazin sportiv hibernal; 13,00 Emisiune în lb. germană; 14,00 Emisiune în lb. maghiară; 15,00 Emisiune în lb. sârbă; 16,00 Actualitatea în 60 de minute; 17,00 Jurnal în cifori; 17,10 Viața literară; 18,00 Pe undele Europei; 19,00 Radiojurnal; 19,15 Izvoare fermecate; 20,05 Călătorie în lumea poveștilor; 20,15 Întâlnire cu muzica; 21,00 Curierul de seară
Știri: 6,00; 7,55; 10,00; 11,00; 12,50; 16,00; 17,00; 18,00; 21,00; 21,55; Radio Jurnal: 7,00; 19,00.

RADIO SEBIȘ

6,00 Weekend matinal
8,00 Floarea din grădină - topul muzicii populare
9,00 La sfârșit de săptămână
12,00 Top 10 România
13,00 Clubul adolescenților
15,00 Astăzi te sărbătorim - muzică populară și dedicații muzicale
16,00 Top 21
18,00 Superstar week-end
19,00 La mulți ani! - dedicații muzicale
0,00 Night Hits 21

DUMINICĂ, 19 DECEMBRIE 1999

TVR 1

7,00 Ceasul deșteptător
8,00 Universul credinței
9,00 Desene animate
9,30 Kiki Riki Miki - magazin pentru copii
11,00 Viața satului
12,30 Tezaur folcloric
13,30 De luni până duminică
14,15 Marea harababură - Televiziunea
16,00 Haz în lumea televiziunii - s.
16,25 Auto Club
17,00 Blankenese - ep. 11
17,50 Spectacolul lumii
18,20 Trupa de șoc
18,55 Tragerile Loto Special
19,00 Perechea potrivită
19,30 „21" cu Ștefan Bănică Jr.
20,00 Jurnal * Meteo
20,30 Duminica sportivă
20,40 Zodia VIP
21,40 Războiul - dramă, SUA, 1994
23,50 Jurnal de noapte
23,55 Pe față
0,55 Pariul Trio

TVR 2

7,00 Santa Barbara - rel.
8,30 Care pe care - rel.
9,15 Orizont spiritual
9,45 Pas cu pas
10,15 Ferma
11,00 Tip-top, mini-top
12,00 Arca lui Noe
12,30 Auto-stop
13,00 Tradiții
14,00 Un înger adolescent - s.
14,30 D'ale lui Mitică
15,00 Știri
15,05 Santa Barbara - s.
15,50 Primul val - s.
16,40 Povestirile operei „Tosca" de G. Puccini
17,45 Din lumea lui Caragiale
18,30 Un secol de cinema: Shirley Temple (II)
19,15 Gala TVR 2
20,15 Alergând după amintiri - dramă, SUA, 1994
21,55 1989 - zece ani după...
22,00 Verde de micul Paris!
22,55 Știri
23,00 Credo
0,00 Atlas - rel.
0,30 TVM * Mesager

PRO TV

7,00 Cartea virtuților - d.a.
7,20 Creioanele colorate - d.a.
7,40 Superman - ep. 4
8,00 Freakazoid - d.a.
8,30 Tom și Jerry - d.a.
9,00 Super Abracadabra
9,30 Lassie II - ep. 23
11,00 Destine celebre: Maria Callas - O voce de aur - doc.
12,00 Profeții despre trecut - talk show
12,55 Știrile Pro TV - Un altfel de jurnal
* O propoziție pe zi - retrospectiva săptămânii
13,05 Prietenii tăi - ep. 102
13,30 Dharma și Greg - ep. 25
14,00 Prețul corect
14,30 Echipa mobilă
14,45 Chestiunea zilei - retrospectiva săptămânii
15,30 Beverly Hills 90210 - s.
16,30 Super Bingo - Live
19,00 Știrile Pro TV
19,30 În numele tatălui - dramă, Marea Britanie/ Irlanda 1993
21,50 Arma mortală I - acțiune/crimă/comedie, SUA, 1987
23,45 Fotbal: Magazin Liga Campionilor
0,45 Îngerul căzut - film erotic
2,15 Să mori de râs - s.

TV ACASĂ

5,00 Guadalupe - s.
5,50 Nevestele de la Hollywood - f. rel.
7,30 Căsuța poveștilor - rel.
8,00 Floare de aur - rel.
9,00 Înger sălbatic - rezumatul săptămânii
10,00 Micuțele doamne - rel.
11,00 Acasă la Maria Ciobanu cu Ruxandra Săraru
11,30 Doctorul casei
12,00 Jackie Collins - Hollywood
12,30 Vrabia din mână - rel.
* Motown Live 1999
14,30 Cartea cărților - d.a.
16,00 Fotbal: Il Calcio
* Vremea de acasă
18,00 Micuțele doamne - s.
19,00 Floare de aur - s.
• Vremea de acasă
20,00 Acasă la români - muzică populară
• Vremea de acasă
21,30 Sheena, regina junglei - aventuri, SUA, 1984
23,39 Motown Live 1999
24,15 Fotbal Anglia - Premier League

ANTENA 1

8,00 Credința și viața
9,00 Desene animate
9,59 Decennium
10,00 Desene animate
10,45 Aventurile lui Sinbad - s.
11,30 Buni prieteni
12,15 La pescuit și Sedus și abandonat - comedie, SUA, 1935
12,59 Decennium
13,00 Duminica în familie
14,00 Fotbal: Cupa Stalinskaia
17,15 Dragostea învinge - ep. 92, 93
18,45 Infomercial
18,59 Decennium
19,00 Observator
19,50 TeleEurobingo show
22,30 Superpoliștiștii din Miami - acțiune, SUA, 1985

PRIMA TV

7,00 Emisiune pentru copii
12,00 Vacanță á la Petrișor - rețete culinare cu Petrișor Tănase
12,30 Tradiții - emisiune folclorică
13,00 De colo-colo - magazin turistic
13,30 Chic - emisiune despre modă
14,00 Cinemagia
14,30 Ne-am căsătorit - comedie, Franța/SUA 1991
16,00 Detectivi de elită - s.
17,00 Celebri și bogați - s.
18,00 Focus * Sport * Meteo
18,30 Clip Art
18,35 Un altfel de înger - comedie, SUA, 1996
20,00 Recție în lanț - dramă, Canada, 1990

TELE 7 ABC

8,00 Știri
8,10 Teleshopping
8,20 Țara spiridușilor - rel.
9,30 Domino - rel.
11,00 În justiție - rel.
12,00 Cântecul și casa lui
13,00 Ora unu a venit
15,45 Drumuri printre amintiri
16,15 Cutia muzicală
17,00 Forța destinului
18,00 Portretul unui artist
18,55 Pariul Trio
19,00 Dincolo de anul 2000 - doc.
20,00 Telejurnal
20,30 Documentar
21,00 Dintre sute de ziare
21,40 Pariul Trio
21,45 Loto
21,50 Familia regăsită - dramă, SUA, 1995
23,15 Arcub live
0,00 Știri

TV ARAD

7,00 Voi cuceri Manhattan-ul - s.
8,00 Știri TVA - rel.
8,30 Anunțuri
8,40 Divertisment
9,00 Desene animate
9,59 Decennium
10,00 Desene animate
10,45 Aventurile lui Sinbad - s.
11,30 Buni prieteni
12,15 Stan și Bran
12,59 Decennium
14,00 Duminica în familie
17,15 Divertisment
17,50 Anunțuri
18,00 Muzică populară
18,30 Știri TVA
19,00 Observator
19,50 TeleEurobingo show
În continuare program identic cu Antena 1

TV INTERSAT

8,55 Deschiderea programului
9,00 Barul lui Killoren - rel.
10,30 Colinde și obiceiuri de sărbători
11,00 Știrile Intersat
11,30 Pasionați de animale
12,00 Muzică populară
14,00 Muzică și film cu Alecu Chiriță
15,30 Ghinionistul - film
17,00 Intersat Sport Show
18,00 Kelly - s.
18,25 Desene animate - d. a.
18,45 Știrile Intersat
19,20 Băiatul cu ziarele - film
21,00 Eurocops - s.
22,00 Creează-mă perfectă - film
23,30 Știrile Intersat
0,00 Erotica
0,45 Închiderea programului

HBO

10,00 Bogus - comedie, SUA, 1996
12,00 8 căpățâni într-un sac - comedie, SUA, 1997
13,45 Vocile - dramă, SUA, 1995
15,15 Dragoste de vrăjitoare - dragoste, SUA, 1997
17,00 Alien: **Renașterea** - SF, SUA, 1997
18,45 Tatăl miresei 2 - comedie, SUA, 1995
20,30 Emma - dragoste, SUA, 1996
22,30 Frankenstein - horror, SUA, 1994
0,30 Dorința unei mame - comedie, SUA, 1997

ATOMIC TV

7,00 Selector
11,00 Cybernet
11,30 Atomic Café - rel.
12,00 Reactor
12,30 Turnul Londrei - rel.
13,30 Hai Hui
14,00 Interactiv
16,00 Selector
18,30 Atomix cu Ina
21,30 Selector
22,30 Album show
23,30 Insomnia

RADIO ARAD & RADIO CONTACT (99,1 MHz)

5,00 - 8,00 LUPTA CU SOMNUL; 8,00 - 8,30 VIAȚA SPIRITUALĂ; 8,30 - 10,00 ALBUM FOLCLORIC; 10,00 - 12,00 SFÂNTA LITURGHIE; 12,00-13,00 HIT INTREVIU; 13,00 - 15,00 WEEK-END ÎN DOI; 15,00 - 16,00 CONTACT FM; 16,00 - 17,30 DEDICAȚII MUZICALE; 17,30 - 18,30 RADIO COCKTEIL; 18,30 - 19,00 RADIO DEUTCHE WELLE; 19,00 - 19,30 BUNĂ SEARA, ARADI; 19,30 - 20,00 VIAȚA SPIRITUALĂ; 20,00 - 22,00 SEARA DE SEARA; 22,00 - 0,00 SPORT WEEK-END

RADIO PRO FM (92,1 MHz)

2,00 - 7,00 MUZICĂ; 7,00 - 10,00 MIC DEJUN LA PAT - cu Mihai Gurei; 10,00 - 11,00 AUTOSHOW - cu Nicki Stanciu și Dan Vardie; 11,00 - 14,00 CHE FACI ÎN WEEKEND - cu Vali Bărbulescu; 14,00 - 17,00 HEAT PRO FM - cu Cristi Schnebli; 17,00 - 19,00 MARIUS, GEORGE ȘI CELE 40 DE HITURI - cu Marius Vintilă și George Vintilă; 19,00 - 21,00 PRO FM LOVE LINE - cu Vlad Craioveanu; 21,00 - 22,00 DEEP BEATS - cu DJ Slick; 22,00 - 24,00 GAITELE DE LA MIEZUL NOPȚII - cu Viorel Gaită.

RADIO TIMIȘOARA

6,00 Radioprogramul sătenilor ; 8,00 Universul credinței; 8,30 Armonii corale; 9,00 Uniți sub tricolor; 10,00 Pop matineu; 11,00 Actualități, muzică, sport; 12,00 Duminica la prânz; 13,00 Emisiune în lb. germană; 14,00 Emisiune în lb. maghiară; 15,00 Emisiune în lb. sârbă; 16,00 Emisiune în lb. bulgară; 16,30 Emisiune în lb. cehă; 17,00 Emisiune în lb. slovacă; 18,00 Astra Română; 19,00 Radiojurnal; 19,15 Jazz Reflex; 20,05 Călătorie în lumea poveștilor; 20,15 Vă place opera?; 21,00 Curierul de seară
Știri: 6,00; 7,55; 10,00; 11,00; 12,50; 20,00; 21,00; 21,55.
Radio Jurnal: 7,00; 19,00.

RADIO SEBIȘ

6,00 Week-end matinal
8,00 Viața spirituală
9,00 Cafeneaua duminicală
11,00 Show 21
12,00 Cu cărțile pe dos - talk-show
14,00 Duminica împreună
15,00 Astăzi te sărbătorim - muzică populară și dedicații muzicale
17,00 Cutia Pandorei
19,00 La mulți ani! - dedicații muzicale
20,00 Cutia Pandorei
0,00 Insomnii

Dialoguri neconvenţionale

„SUNT O RĂZVRĂTITĂ“

– afirmă ELENA LĂSLEAN, proprietara Casei de modă Ellis

– Anul 1998 a fost pentru dumneavoastră un an extrem de greu...

– Pierderea soţului meu în anul care a trecut, am perceput-o ca pe o înfrângere. Cum însă sunt o luptătoare, un Peşte care înoată împotriva curentului, am încercat ca în ceea ce mi-a mai rămas, în domeniul în care mă mişc şi care este de fapt viaţa mea, mă refer aici la modă, să-mi iau revanşa. Sunt un om pe care insuccesele îl ambiţionează. Consider că am o misiune de îndeplinit şi că am ceva de spus în moda românească. Până anul trecut aveam lângă mine un om extraordinar, în persoana soţului meu, care m-a sprijinit şi m-a ajutat foarte mult. N-am ajuns aici singură. Trebuie să ştie toată lumea că am ajuns unde am ajuns având sprijinul unui soţ ideal iar pierderea lui m-a dezechilibrat puţin... Luptătoare cum sunt, am încercat să mă reculeg şi de dragul viselor noastre, cu gândul la fiul nostru, care merită o stare de echilibru, de armonie, am încercat să fac din modă ceea ce n-aş fi făcut dacă aş fi avut o existenţă normală.

– O femeie de afaceri, de succes, aşa cum sunteţi dumneavoastră poate să ofere familiei sale acea căldură pe care numai o femeie poate să o dăruiască?

– Da, dar trunchiat. O femeie de succes trebuie să sacrifice întotdeauna ceva. De multe ori copilul o aşteaptă acasă iar ea trebuie să fie acolo unde datoria o cheamă. Succesul este asemeni unui cal nărăvaş pe care cu greu reuşeşti să-l înşeuezi. Succesul nu apare imediat iar odată apărut, este efemer... Datorită acestei lupte continue, o femeie de succes este nevoită să-şi rupă din timpul care-l afectează familiei. Mi s-a întâmplat şi mie la fel. Acesta e regretul meu, dar mă bazez pe înţelegerea familiei. Sunt de părere că oamenii care au reuşit să facă ceva, să construiască ceva, merită înţelegere din partea familiei!

– Dacă 1998 n-a fost un an bun pentru dumneavoastră, în acest an v-aţi luat revanşa!

– După un an cumplit, am încercat ca în 1999 să mă depăşesc pe mine însămi. Am început anul cu deschiderea celui de-al treilea magazin Ellis, în capitală, la World Trade Center. A fost un efort extraordinar, dar a meritat. Acest lucru a adus mult prestigiu casei pe care o conduc, propulsându-mă în lumea modei din Bucureşti, unde, o spun cu mare satisfacţie, am întâlnit foarte mulţi consumatori ai modei pe care o fac eu. Am participat la numeroase târguri de profil, la T.I.B., am fost solicitată să îmbrac participantele la Miss Femeia, participantele din Ardeal la Miss România şi aici am avut bucuria ca tânăra care şi-a însuşit acest titlu, Celia Ciobanu să fi fost îmbrăcată cu o rochie creaţia mea, am fost de asemenea solicitată să îmbrac participantele la Miss Unica. După aceea a venit o provocare, poate cea mai mare provocare a vieţii mele... Pentru că stilul pe care-l promovez a atras atenţia specialiştilor din domeniul confecţiilor de la firma J § R Entreprises, care este cel mai mare investitor străin din România şi care deţine licenţa Pierre Cardin pentru România, mi s-a propus să concep pentru ei o colecţie: Miss Seroussi. Colecţia Miss Seroussi a fost lansată la începutul lunii noiembrie în Complexul comercial Mall şi a beneficiat de o audienţă de mare clasă (Janine, Mădălina Manole, Bogdan Baltazar, Dinu Pescariu, Andreea Marin, ambasadorul Canadei şi cel al Israelului etc.) A fost o mare reuşită care m-a făcut să uit pentru o clipă eforturile care le-am făcut pentru a realiza această colecţie. A venit apoi o altă provocare: Târgul de Modă Modexpo. La cocteilul de gală am fost invitată să prezint o colecţie, de astă dată Ellis. Am folosit cu această ocazie, pentru a prezenta rochia de mireasă (o superbă rochie în roşu şi negru, o rochie nonconformistă) pe Mădălina Manole, care este prima mare vedetă care a cumpărat ceva de la Casa Ellis...

– Cum v-aţi descrie dumneavoastră?

– Sunt o răzvrătită. Sunt o femeie care refuză să stea acolo unde este aşezată şi mai ales nu suportă să fie pusă la colţ. Consider că am multe de oferit celor din jur. Îmi place moralitatea şi oamenii fair-play. Încerc să fiu un om corect cu mine şi cu cei din jur, încerc să mă port cu cei din jur aşa cum mi-ar place să se poarte ei cu mine... Sunt o femeie ambiţioasă. Am fost o elevă şi o studentă de 10. Îmi plac laurii şi cred că nici un efort nu este prea mare pentru un 10!

– Cum privesc bărbaţii o astfel de femeie?

– Unii bărbaţi se inhibă în faţa femeilor de succes. De regulă bărbaţilor le plac femeile pe care le pot domina. Cred că sunt puţini acei bărbaţi care reuşesc să admire astfel de femei...

– Nu cred că un bărbat nu admiră femeile de succes. Cred însă că nu au curajul că se apropie de ele... Li se pare că acestea sunt undeva foarte sus!

– Nu ştiu. Nu am avut timp să studiez această problemă. În general, am relaţii profesionale cu bărbaţii din jurul meu. Cred că unii apreciază faptul că o femeie poate trata de la egal la egal cu ei.

– Ştiu că aveţi un băiat...

– Este singurul meu prieten. Uneori ne mai şi certăm, dar încercăm să ne împăcăm. Îmi pun mari speranţe în el pentru că ştiu că are un fond extraordinar de bun şi cred că este un tânăr care va avea ceva de spus!

– Care este parfumul dvs. preferat?

– Organza de Givenchy.

– O femeie trebuie să fie „fidelă“ unui singur parfum?

– Nu. Cred că o femeie trebuie obligatoriu să-şi asorteze starea sufletească cu esenţa unui parfum. E bine să ai în acelaşi timp 2-3 parfumuri pe care să le foloseşti în funcţie de împrejurarea în care te afli.

– Dacă v-aţi permite o zi ideală, cum ar arăta ea?

– Visez de mult la o astfel de zi. Mi-ar place să fiu undeva departe de lume, poate la munte, să am posibilitatea să dorm, să mă relaxez, să alerg, să fac gimnastică, masaj, să ascult muzică, să văd cum creşte iarba...

– Sunteţi adepta stilului clasic. Este foarte uşor să-ţi dai seama de acest lucru, admirând creaţiile dumneavoastră vestimentare...

– Stilul clasic are o anumită prestanţă şi o anumită sobrietate. Cred că o femeie care doreşte să fie apreciată după inteligenţa ei şi nu după felul în care arată, ar trebui să aibă în garderoba sa, 90% dintre haine pe stilul clasic.

– Care este îmbrăcămintea care vă place cel mai mult?

– Taiorul. Au început să-mi placă şi hainele tinereşti: bluzitele mulate, fustele scurte... Câteodată, când sunt foarte supărată, îmi pun o fustă foarte scurtă şi încerc să-mi imaginez că am 20 de ani şi că nimic rău nu mi se poate întâmpla, că am posibilitatea să rezolv orice problemă, oricât de complicată ar fi ea.

– Care este defectul cel mai mare pe care îl au femeile? În general...

– Suntem foarte sentimentale şi de multe ori credem că şi bărbaţii sunt la fel de sensibili ca noi...

– Vă mulţumesc!

A consemnat **DANA LASC**

Foto: **MARCEL CANCIU**

BERE CU APĂ VECHE DE 250.000 DE ANI

Berea cea mai scumpă şi garantată ca fiind cea mai pură şi cea mai rară din lume este franţuzească şi făcută în proporţie de 90 la sută din apă de la polul nord, veche de 250.000 de ani, informează AFP.

Această bere, produsă de compania Fischer, fondată în 1821, este comercializată în exclusivitate pe Internet şi costă 170 de franci (25,9 euro) cartonul de trei sticle.

Apa a fost adusă din Groenlanda, sub formă de cuburi de gheaţă desprinse din calota glaciară şi transportate în containere izoterme.

Această bere cu totul neobişnuită a fost numită 630 N/ 460 W, valorile latitudinii şi longitudinii locului de unde a fost adusă apa. Deocamdată, nu au fost produse decît 30.000 de sticle.

Compania Fischer nu a făcut, de fapt, decît să reînnoiască vechiul său blazon şi să revină în trecut, pentru că pe vremuri ea se numea "Ursul polar" şi în mod tradiţional îşi păstra berea în pivniţe pline cu gheaţă.

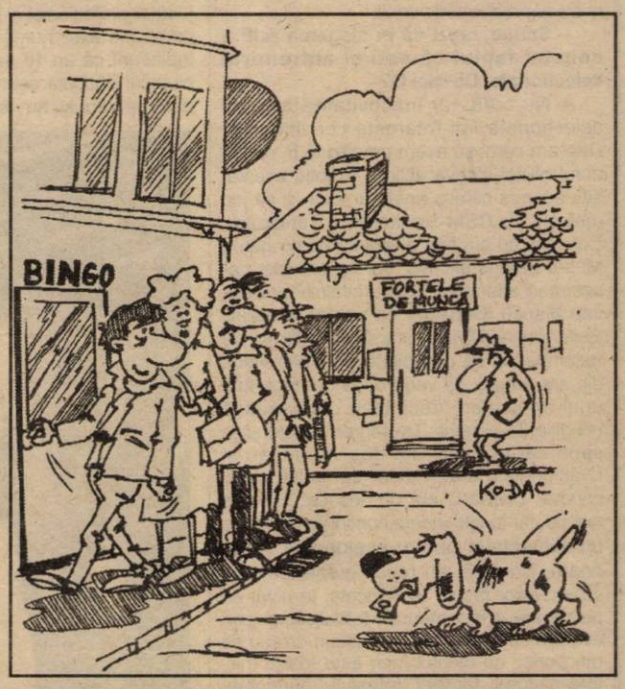

RECORDUL MONDIAL LA MERS PE JOS

Un fost campion australian a doborît recordul mondial la mers pe jos aproape fără oprire, sosind joi, la Hombart, după opt luni de "plimbări", informează AFP.

Gary Parsons are 49 de ani şi a depăşit distanţa de 17.071 de kilometri străbătută de americanul Robert Sweetgall în urmă cu 16 ani. Fost campion mondial la o mie de mile, Parsons şi-a început turneul în jurul Australiei la 26 aprilie, în Brisbane, alegînd sensul invers al acelor de ceasornic.

Deşi doborîse vechiul record, el a reluat cursa pentru "a mări distanţa dintre el şi un alt posibil temerar".

Pe parcursul celor 235 de zile ale cursei, Parsons a folosit 40 de perechi de pantofi, străbătînd, în medie, 70 de kilometri zilnic. Americanului Sweetgall i-au trebuit cu 44 de zile mai mult pentru a obţine acelaşi rezultat.

Recordul lui Parsons trebuie omologat de International Ultra Runners Associations, organizaţie al cărei sediu se află în Marea Britanie. Parsons a declarat că nu s-a îndoit nici măcar o clipă de reuşita sa. "Am un principiu: ridică-te de fiecare dată cînd cazi. E fantastic să treci linia de sosire şi să vezi luminiţa de la capătul tunelului", a spus el.

Fostul campion mondial are de gînd să parcurgă un total de 20 de mii de kilometri înainte de a-şi agăţa pantofii în cui.

CHESTIUNEA ZILEI

Orizontal: 1. Masa târguielilor - Imanenţa începutului! 2. Uşa din stânga! - Chestie de limbă. 3. Trage la somn (inf.) - Un final ... orb! 4. Bine manevrată. 5. Ars la cap! ... - ... şi dat cu briciul. 6. O chestie omisă - Singur ca ... pasărea. 7. Scoase din posesie - Ras pe cap! 8. Alifia moldovencei - Voci pe baltă. 9. Niste pierde-vară. 10. Trage către răsărit - Multiplu de fluier - Marea Egee la ... mal!

Vertical: 1. Săritoare acvatică (pl). 2. Capăt de aţă! - Dă buzna. 3. Trecută la dărâmături - Ţăţ! 4. Praful se alege de el. 5. Chip cioplit la poale! - De joacă la fotbal. 6. Sunt cei din urmă! - Una care te duşmăneşte - Ori pe faţă ori pe dos tot postav e! 7. Pusă să paveze - Scos la greu (inf.). 8. Frumoasele de la pieptul leliţei - Primele ascunse! - Nici usturoi n-a mâncat, nici gura nu-i miroasă. 9. Trecut din viaţă ... - ... niste vechi în acte. 10. Pluteşte cu barca.

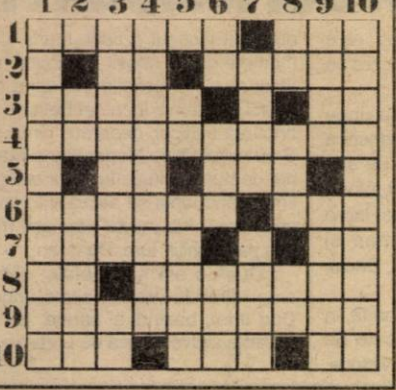

UMOR

♦ *– Tăticule, ce limbă or fi vorbind vizitatorii din cosmos?*

– Cosmonautica!

♦ **Pacientul: – Doctore, mi-e aşa de frică... gândiţi-vă că aceasta e prima mea operaţie!**

Chirurgul: – O, vă înţeleg foarte bine, pentru mine e tot prima.

♦ ***O plasatoare dă năvală în cabinetul directorului:***

– Vai, ce nenorocire, domnule director! Un spectator a căzut de la balcon la parter. Ce ne facem?

– Îl pui să plătească diferenţa de bilet!

♦ **– Mamă, când sunt născut eu?**

– La miezul nopţii.

– O! Sper că nu te-am trezit din somn.

♦ ***– Pâinea e proaspătă, duduie?***

– Nu ştiu. Nu sunt decât de trei zile în magazinul acesta.

♦ **La premiera unei piese, publicul a început să fluiere. Un singur domn de la galerie aplauda din răsputeri.**

– Ce faci, domnule? - îl întrebă un vecin. Găseşti piesa atât de bună de aplauzi cu atâta putere?

– Eu? Nicidecum! Eu îi aplaud pe cei care fluieră.

♦ ***Un client îi reproşează croitorului său termenul fixat pentru a-i face costumul.***

– Şase săptămâni?! - se lamentează el. Bine, dar lumea a fost creată în şase zile!

– Ştiu - a ripostat croitorul. Dar n-aţi văzut ce a ieşit?!

Invitatul nostru

„DACĂ NU SCHIMBĂM CEVA, ANII TREC DIVIZIA D SE VA ATROFIA"

• afirmă Dan Mănăilă, cel mai bun antrenor arădean al anului

Continuăm astăzi prezentarea laureaților AJF-Arad pe anul 1999 cu Dan Mănăilă, cel mai bun antrenor arădean. Tehnician cu mentalitate de profesionist, Dan a reușit să facă adevărate minuni cu Șoimii Pâncota, această grupare devenind în scurt timp o rampă de lansare pentru mulți jucători. Interlocutor plăcut, Dan Mănăilă a răspuns cu amabilitate invitației noastre la Clubul Presei unde, timp de două ore, am vorbit doar despre fotbal, adică, despre o parte din viața lui Dan.,.

– În primul rând felicitări pentru premiul obținut. Ce înseamnă pentru tine titlul de antrenor al anului în județul Arad?

– Este primul meu premiu după sacrificiile făcute la începutul acestei meserii. Nu mă așteptam să vină așa de curând, dar mi-a demonstrat că acolo unde există dorință și pasiune, nici un premiu nu este prea mic sau prea repede venit.

– Spune, crezi că în alegerea AJF a constat faptul că ești și antrenorul selecționatei Diviziei D?

– Nu cred, iar inactivitatea acestei selecționate îmi întărește convingerea. Deși am cerut să avem prevăzute în calendarul oficial câteva acțiuni cu lotul acesta, să-i adun la câteva antrenamente și să joc amicale cu CSM Reșița, Poli Timișoara, Corvinul, nu am fost destul de convingător. Mi s-a propus altceva, dar nu am fost de-acord să adun lotul pentru întâlniri cu Beliu sau Macea. Consider că pentru fotbaliștii Selecționatei Diviziei D ar fi fost o formă de recompensă să dea piept și cu alte valori din alte județe, să vadă dacă pot face față unui alt eșalon, deci să-și depășească condiția de amatori. Cu regret trebuie să o spun că în ultimii ani doar Almășan și Crăciunescu s-au ridicat din județ, deși, cândva, Divizia D era un nesecat izvor de talente, iar în alte județe continuă să mai fie un alimentator pentru eșaloanele superioare. Cred că am reușit numai datorită schimbărilor făcute în Pâncota, la nivel de percepere a fenomenului fotbalistic și prin evoluția echipei în anumite jocuri. Vreau să menționez că meritul meu este foarte mic, fără ajutorul „familiei" fotbalului pâncotan, mă refer aici la Roland Dragalina și Farcaș, nu aș fi reușit acest lucru. Sincer, aș dori tuturor antrenorilor care încep această meserie să beneficieze la început de astfel de oameni de înaltă moralitate. De-a lungul celor șase luni la Pâncota, mi-au fost prieteni, șefi și consilieri în același timp.

– Din câte știm, la ora actuală ești singurul antrenor cu un contract din fotbalul județean. De ce crezi că celelalte cluburi nu încheie contracte ferme cu antrenorii?

– Pentru mine fotbalul nu înseamnă numai un sport propriu-zis, ci un mod de a trăi, o meserie la fel de importantă ca oricare alta. Ideea de contract este de a da o siguranță și o stabilitate muncii depuse și a crea o atmosferă profesionistă chiar de la acest nivel. La Șoimii nu există jucător și nu voi fi de-acord niciodată, care să nu aibă contract de joc. Alții nu pun mare preț pe contracte, fiindcă au probleme de mentalitate și nu înțeleg că acesta este viitorul în fotbal. Eu știu că peștele de la cap se împute și dacă totul merge bine la vârf și restul mecanismului funcționează.

– De ce pui bazele pe tineret la Pâncota și eviți jucătorii cu experiență?

– Împreună cu Nelu Farcaș am încercat și cred că am reușit să impunem un anumit sistem de joc, care ne caracterizează.Mi-aș fi dorit fotbaliști cu experiență, dar care să aibă aceeași dorință de performanță precum cei tineri, care văd în acest sport un posibil viitor de existență. Pe un fond de jucători cu caracter sănătos poți modela un jucător profesionist și întotdeauna voi încerca să mă axez numai pe astfel de jucători, indiferent că au 16 sau 30 de ani. Politica clubului Pâncota este de a forma o echipă, care pe viitor să nu necesite multe cheltuieli

pentru a reuși promovarea.

– Nu o să vă fie prea ușor. Ați pierdut câțiva jucători și în vizor mai sunt și alții...

– Așa este. După ce Mițiți a plecat la Inter și Leric la Motorul, alți patru jucători (Rusu, Danci, Bilan și Oiță) sunt așteptați în pregătiri la Baia Mare lucru ce reprezintă un ascendent moral pentru restul echipei. De asemenea, fundașul stânga Muntean va fi testat de Rubinacci, după întoarcerea UTA-ei din Italia. Pentru mine rămâne o enigmă, cum jucători ca Pantea, Cristea ori Gherman nu joacă măcar cu un eșalon mai sus.

– Apropo de UTA. Ai avut chiar și o ofertă de a prelua echipa de tineret. De ce nu ai acceptat-o?

– Totul a pornit de la contractul meu care are clauze și pro și contra. Clauza mea de trezire este destul de mare, iar dl. Piedimonte, care mi-a propus această funcție, mi-a comunicat că vor fi reluate discuțiile anul viitor, pentru a prelua tineretul UTA-ei din vară. Până la 30 iunie, voi rămâne mai mult ca sigur la Pâncota și îmi voi respecta contractul.

– Dane, ce crezi că lipsește fotbalului județean pentru a ieși din monotonie?

– Poate un stimul nou și nu văd acest lucru decât prin schimbarea sistemului competițional, cu o creștere calitativă și nu cantitativă. În ultimii zece ani, din păcate nici o echipă arădeană de „C" nu a promovat în „B" și consider că Divizia D este un imbold dat eșalonului trei, iar dacă jucătorii de la „D" nu reușesc să-și depășească condiția de amatori, anii trec și această divizie se va atrofia. Nu doresc să supăr pe nimeni prin ideile mele, vreau doar binele fotbalului și încerc să-l ajut după limita posibilităților. Dl. Selejan este un om bun, care nu dorește să supere pe nimeni, dar ar trebui să fie mult mai drastic și mai radical în anumite hotărâri. De exemplu, la schimbarea sistemului competițional, chiar dacă pe moment ar fi antipatic unora, în timp toată lumea își va da seama că a avut dreptate. Nu este an electoral, așa că nu văd inconvenientul...

– Pe lângă faptul, că mai ai statut de antrenor-jucător, noi considerăm că și la ora actuală ești cel mai bun conducător de joc din fotbalul județean, indiferent de nivel, chiar dacă UTA nu te-a dorit, iar la barajul cu Rocar s-a simțit lipsa ta...

– Ați pus degetul pe o rană... . Când am intrat în discuții cu UTA, am știut că este un moment pentru fotbal adevărat, odată cu venirea italienilor. Mi-am dorit enorm să joc, fără a mă gândi la alte probleme. Acest lucru nu s-a putut realiza, iar motivele pe care le bănuiesc nu pot să le afirm că nu am dovezi și nu pot face afirmații deplasate. Va rămâne regretul vieții mele că nu mi-am încheiat cariera de jucător la UTA, într-un meci oficial. Uneori visez cu ochii deschiși cum aș fi jucat între mânjii UTA-ei.

– Dacă tot ai dus vorba de mânji, ce părere ai despre performanța grupei de copii 1987 de la Șoimii Pâncota, care a obținut calificarea la „zona" Memorialului „Gheorghe Ola", furnizând o uriașă surpriză?

– Meritul acestor copii nu se poate scrie în doar câteva cuvinte. Ei au făcut o reclamă extraordinară Pâncotei, demonstrând că ajutorul oficialităților locale pentru dezvoltarea sportului rege a fost răsplătit pe deplin. Gândiți-vă, acești copii sunt exemple pentru alții de vârsta lor în ideea de a porni cu un scop în viață. Fotbalul în Pâncota ar trebui perceput la un nivel foarte ridicat din partea Primăriei, deoarece creează caracterele sănătoase de mâine ale acestui oraș.

– Un gând la final...

– Acum în preajma unui nou an doresc un gând bun tuturor celor implicați în fotbalul județean și în special acelora care investesc bani în acest sport. Fie ca anul 2000 să le aducă mai multe satisfacții și împliniri decât în anul de care ne vom despărți peste doar câteva zile.

– Îți mulțumim.

ALEX. CHEBELEU
DANIEL SCRIDON

Arădencele au făcut un pas important spre titlul național

B. C. ICIM ARAD - RAPID BUCUREȘTI 48-46 (20-28)

Ieri, în sala „Horia Demian" din Cluj-Napoca au continuat jocurile turneului II de sală din cadrul C. N. de baschet feminin. Pe noi, arădenii, ne-a interesat foarte mult jocul B. C. ICIM-ul-ui cu eterna rivală, Rapid. Tocmai de aceea, din respect pentru cititorii „Adevărului", am decis să fim alături de fetele noastre în această grea dispută.

Cu o întârziere de 45 de minute față de programul inițial și într-un anonimat greu deînțeles, s-a disputat derby-ul campionatului. Din cei 200 de spectatori prezenți în sală, i-am remarcat pe cei 30 de suporteri arădeni conduși de Zoran Arsenov, care, pe tot parcursul meciului, și-au încurajat favoritele, crezând într-o izbândă finală, în care eu, personal, nu mai credeam. Nici acum nu realizez că am învins. Parcă visez, dar să vedem ce s-a întâmplat minut cu minut...

Începem în „5"-ul: Stoenescu-Matei-A. Nițulescu-A. Mandache-Tretiak, în timp ce Rapidul răspunde în de-acum clasica formulă: Moanță-Șeitan-Pinter-Serghei-Pinter. Ratăm trei atacuri și Serghei sparge gheața, 0-2. În min. 3, Pinter avea deja trei greșeli personale, dar noi încă nu găsisem drumul spre coș. Miza extraordinară a jocului și-a pus amprenta, ambele echipe ratând exasperant. În min. 5 era 2-3, iar în min. 10 era 6-8. Incredibil, mai rău ca în divizia școlară. B. C. ICIM înscrie primul coș din acțiune abia în min. 6, prin Andra Mandache și zău că nu mai înțelegem nimic. La noi intră Drăguș și Nastor, dar zadarnic, în atac nu ne iese nimic, Rapidul distanțându-se la 19-11 (min. 14). Antrenorul George Mandache cere „time out", dar ratările se țin lanț în continuare. Noroc că nici rapidistele nu pot mare lucru, iar Serghei este bine anihilată de Tretiak.

Se ajunge la 15-24 (min. 17), după o „triplă" semnată de Moantă și parcă trăim un vis urât. Capac la toate, Ancuța Stoenescu acumulează patru greșeli personale și prevesteam un dezastru. Tot Stoenescu reușește un coș de trei puncte și ne apropiem la 20-28, la pauză.

Începem, la fel de neconvingător repriza secundă, cu trei atacuri consecutive ratate și e 20-31 (min. 23). Nici adversarele nu pot mare lucru, ba mai mult, Zahei face dublu-dribiling (?). Nu ne concentrăm nici la „libere", procentajul reușit fiind dezastruos. Totuși, se ajunge la 29-34 (min. 28) și mai apoi, la 33-38 (min. 34). Finalul a fost unul de infarct, dar a stos în evidență, în mod surprinzător, dar plăcut în același timp, maturitatea tinerelor jucătoare arădence. Pentru prima oară conducem în min. 37 (scor 41-40) și chiar ne desprindem la 45-42 (min. 39). Cu zece secunde înainte de final aveam 48-46, dar mingea ajunge la Rapid. Ne apărăm bine și obținem o victorie pe care, sincer, puțini o mai credeau.

B. C. ICIM Arad: A. Stoenescu 15 (1x3), A. Mandache 9; B. Drăguș 6; N. Tretiak 6; A. Nițulescu 5; C. Matei 4; C. Nastor 3.

Rapid: Șeitan 15 (1); Moantă 11 (3); Estinca 10; Serghei 6; Pinter 4 (1).

Au arbitrat: Șerban Dabija (București) și Doru Vinași (Cluj).

Delegat FRB: M. Breza (București).

◆◆◆

Astăzi, de la ora 11, B. C. ICIM întâlnește Sportul, în ultimul meci oficial al anului.

Din Cluj,
DANIEL SCRIDON

UTA și Dinamo nu se înțeleg

Incredibil, dar adevărat, nici ieri, Marin Lupaș și Constantin Dănilescu nu au perfectat transferul lui Claudiu Drăgan, de la UTA, la Dinamo. Deși au fost făcute două oferte până acum, iar președintele Lupaș a spus că dinamoviștilor le-a fost impus un ultimatum, de fiecare dată, iată că - poate surprinzător - negocierile vor continua. De ce? Pentru că atât UTA, cât și Dinamo, țin cu dinții de bani. Fiecare își apără punctul de vedere. Acum discuțiile s-au sistat. Până săptămâna viitoare, când Marin Lupaș revine de la Viena și se va trece, din nou, la negocieri.

L. S.

Polo

ÎN CĂUTAREA SURPRIZEI

Poloiștii echipei Astra încearcă astăzi și mâine să opună o rezistență cât mai puternică în dubla pe care o susțin în deplasare, la Oradea, cu formația Crișul din localitate, în ultima etapă a turului. Fără îndoială o dublă grea, pretențioasă. Am spune aproape imposibilă, dacă am ignora victoria arădenilor de la București, obținută în fața dinamoviștilor. Ocupând momentan locul 5 în clasamentul Superligii Naționale, elevii antrenorilor Barbu Ghițan și Constantin Brânzei se vor strădui, așadar, să dea o replică pe măsura potențialului partenerei. Doar câștigarea ambelor partide ar permite Astrei să salte pe poziția a patra, lucru, să recunoaștem, puțin probabil. Oricum, continuăm să credem în puterea de regenerare a grupării arădene. Aceasta este și convingerea conducerii tehnice a echipei, însă trebuie răbdare până la finalizarea schimbului de generații existent.

ADRIAN HĂRȚĂU

Deși vacanța e un prilej de odihnă

FOTBALIȘTII DE LA UTA SE ANTRENEAZĂ DUPĂ MODA ITALIANĂ

În fiecare marți și vineri, la stadionul UTA, de la ora 11,00, îi găsești pe fotbaliștii „Bătrânei Doamne". Deși sunt în vacanță, Rubinacci a impus o vacanță activă, cu câte un antrenament în două zile ale unei săptămâni. Totul, după moda italiană, practic stilul marelui „Juve", atât de îndrăgit de tehnicianul UTA-ei.

Conduși de propria lor conștiință, fotbaliștii arădeni se pregătesc singuri, fără un antrenor ori un observator. Ei știu ce au de făcut. Se lucrează, cel mai mult, la sala de forță, dar alergările, gen maraton, ori tradiționala „miuță" nu pot lipsi din program.

La primul antrenament al acestei săptămâni au participat toți jucătorii, cu excepția „învoiților" Diaconescu, Bogoșel și Kent, plus „bolnavul" Drăgan, care s-a retras acasă, la Chișineu-Criș, departe de „apele tulburi" care se învârt în jurul numelui său. Au lipsit și juniorii, care au program separat.

Prima dată am intrat la sala de forță, acolo unde Pap se lupta cu o halteră, iar Crăciunescu transpira încercând să câștige lupta cu două gantere. La alte aparate, Zaha, Juncu și Todea lucrează în draci. Afară, s-a încins o „miuță" între două echipe echilibrate. Într-o parte, Bolcaș, Turcan, Panin, Ciba, Găman și Mogoșanu, iar dincolo, Mariș, Botiș, A. Drăgan, Baciu, Ciubăncan și Mateiaș.

Surpriză a fost „Căli-gol", care s-a retras în poartă, în lipsa lui Pap, aflat la forță. „Triunghiurile" făcute de Turcan, Ciba și Găman au dus echipa lor spre victorie, după un început ezitant. Mariș, senzațional până la un moment dat, a obosit - probabil excursia la Ploiești i-a făcut rău - iar golurile în poarta lui au venit unul după altul. Degeaba a încercat Botiș și Ciubăncan să salveze onoarea echipei, deoarece nimic nu se mai putea face. S-au mișcat bine Mogoșanu și Mateiaș, care s-au antrenat de bună voie cu foștii lor colegi de la Romvest. Între timp, când lupta se ascuțea în spatele porții, pe terenul unde avea loc „miuța", au ieșit Pap și Zaha, care s-au pus pe „înghițit" ture. De teren.

După o oră și jumătate, obosiți, fotbaliștii UTA-ei s-au retras la vestiar, acolo unde îi aștepta maseurul Dan Ifrim, bazinul și sauna. Se încheia încă o zi din vacanța activă dictată de Lorenzo Rubinacci ...

LEO SFÂRA

S.C. CENTRAL S.A.

Horea nr. 8

Solicită oferte pentru închirierea spațiului din Arad, **str. Horea nr. 1** (fost sediu **DACIA FELIX**)

Ofertele
se vor depune până în data de
15.12.1999

Informații la telefon: 057/256.543

(974360)

FLANCO

UN MAGAZIN ELECTROPRACTIC

OFERTA MILENIULUI

* **Cele mai renumite mărci**
  SONY, PHILIPS, LG, DAEWOO, INDESIT, ARISTON, ZANUSSI, WHIRPOOL, BOSCH, SIEMENS, TEFAL ROWENTA
* **Cel mai simplu sistem de rate**
  - **actele se întocmesc în magazin**
  - **un singur girant**
  - **cea mai mica dobândă**
  - **0% avans**

Și încă ceva... cumpără de la **FLANCO** în valoare minimă de 150$ și obții o **REDUCERE PE VIAȚĂ!!!**

FLANCO - P-ta. UTA, bl. U5, tel. 24.77.13
- Bd. Revolutiei, nr. 54, tel. 270.734

S.C. „BELSIRIM" IMP-EXP SRL

Specializată în transporturi rutiere, speciale, de carieră, cu un parc auto propriu de peste 100 mijloace de transport cu un colectiv de aproape 200 de angajați, într-un climat de muncă stabil, având ateliere proprii de reparații - încălzite, angajează:

- ȘEF ATELIER REPARAȚII AUTO

cu experiență, în domeniu (Facultatea de mecanică reprezintă un avantaj) la un salariu net (în mână) de 5.000.000 lei lunar

Curiculum Vitae necesar.
Telefon: 284125 - 275484.

(4808650)

G.I. MOTOR

Telefon 251417
Vinde numai prin

DEPOZITUL DIN GARA Arad

CIMENT ALEȘD

39.000 lei sacul (are inclus TVA)

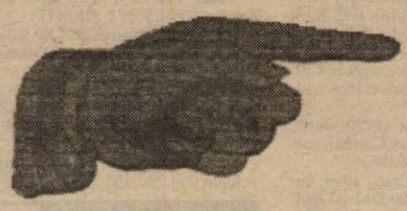

(659298)

PETRI ROMANIA S.R.L.

filială a concernului german PETRI AG
angajează

● **ingineri mecanici - proiectanți** (de preferință specialiști T.C.M.) pentru
- proiectare matrițe de injectat mase plastice și magneziu
- proiectare piese noi pentru industria automobilistică

Condiții: - cunoștințe tehnice temeinice
- prezintă interes pentru proiectarea pe calculator
- cunoscători de limba engleză sau germană
- vârsta maximă 32 ani

● **Concernul german PETRI AG**, cu sediul în Aschaffenburg, are filiale în peste 10 țări din întreaga lume având peste 5500 de angajați. Concernul lucrează pentru cele mai mari companii producătoare de automobile: VW, Audi, Opel, Ford, Fiat, Renault, Nissan, BMW, Mercedes, Honda, executând volane pentru toate tipurile de automobile, air-bag-uri pentru autoturisme și camioane și o gamă largă de piese auto din masă plastică.

● **PETRI ROMANIA S.R.L.**, înființată în Arad în anul 1996, este singura filială din România a concernului **PETRI AG**. Firma are peste 100 de angajați cu perspectiva de a se ajunge la aproximativ 200. Ea execută o parte din sculele necesare fabricării produselor concernului **PETRI AG**.

Informații suplimentare
la tel. 057/289847, fax 057/272587 sau la sediul firmei,
Calea Aurel Vlaicu FN (după MARMOREX), ARAD.
Persoana de contact Ghise Bogdan.

(4808710)

Felicitări Felicitări Felicitări Felicitări Felicitări

OFERIM

tuturor celor interesați SPAȚII ÎN PAGINILE ZIARULUI NOSTRU pentru felicitări de sărbători

INFORMAȚII: 280904

Distribuitor Autorizat dialog

De sarbatori, visele devin realitate !

TELEFOANE GSM INCEPAND cu 49 $*

Luna cadourilor poate sa tina 3 luni !
Daca te abonezi la DIALOG in decembrie primesti
3 luni de abonament gratuit
la oricare tip de abonament DIALOG

MEDIACOM '95 dealer autorizat

Poti castiga unul din cele 10 premii de câte 100 milioane, cadou de la DIALOG !

CONTACT PLUS
prin: B-dul. Iuliu Maniu, nr.12-18 sc.B, ap.2
tel: (057) 289.070

* preturile sunt fara T.V.A., oferta valabila cu conectare la toate tipurile de abonament, in limita stocului disponibil

enigma

FUJIFILM IMAGE CENTRE
ÎNSEMNUL CALITĂȚII ÎN FOTOGRAFIE
ARAD B-DUL REVOLUȚIEI NR. 80 TEL./FAX: 057/251459
ARAD CALEA AUREL VLAICU BL. I-3 TEL.: 057/272655

NOU!
Fotografii pt. PERMISUL AUTO
cel mai ieftin din oraș:
40.000 lei

REDUCERI DE PREȚ
EXEMPLE:
- procesări 9/13 .....2.500
- developare.....de la 8.500
- filme color 36 exp.....de la 32.000

CADOURI PENTRU CLIENȚI:
* pentru orice comandă de peste 32 de poze 1 album
* pentru orice comandă de peste 90 de poze 2 albume
* pentru fiecare film FUJI sau AGFA cumpărat la noi primiți pe loc un album GRATUIT
* reducere 50% din prețul de developare pentru clienții care revin cu filmul cumpărat din magazinele noastre.

ENIGMA 2000 - alegerea inspirată!
ORAR: zilnic 8-19 sâmbătă 9-17

JUDECĂTORIA ARAD

dosar execuțional nr. 2415/1999

vinde la licitație publică în ziua de 23.12.1999 ora 12, la sediul Judecătoriei din Arad, B-dul General V. Milea, nr. 2, camera 104, imobilul situat în Arad, Micălaca, bloc 301, scara C, etaj VIII, ap. 32, un apartament compus din 4 camere și dependințe, la prețul de strigare de 190.350.000 lei dacă se adjudecă de către creditor sau cel mai mare preț oferit, dacă se adjudecă de către un terț.

Condițiile de licitație se pot vedea la sediul Judecătoriei Arad, camera 104, executor Horia Pasculescu.

(1287114)

GRATUIT 20 sec., tarif 7450/30 sec.

SUNT FĂCUTĂ doar de tine
891.666

891515
GRATUIT primele 20 secunde
Tarif - 7250 lei / 30 secunde
INTERZIS MINORILOR

RESTAURANTUL „PERLA MUREȘULUI”

Organizează **REVELION 2000**, cu orchestră, surprize, la prețuri minime.
Telefon: 237739
Urăm clienților noștri
SĂRBĂTORI FERICITE!

(4808711)

SOCIETATE COMERCIALĂ

Angajează
PERSONAL ÎN MAGAZIN PIESE AUTO

CERINȚE:
- Cunoașterea pieselor
- Operare calculator
- Limba maghiară constituie avantaj

Telefon: 279404

(4808719)

MATRIMONIALE

891111

Apeleaza-mă și îți voi dezvălui tainele iubirii!

Primele 20 secunde GRATUIT!
Cu numai 14.950 lei/ 30 secunde. (c)

VÂNZĂRI APARTAMENTE O CAMERA

Vând apartament 1 cameră, decomandat, 7.700 DM negociabil. Telefon 267014. (37981)

Vând cameră, bucătărie și baie, la casă, ultracentral, tot confortul, 40 mp. Informații telefon 282322. (38131)

Vând garsonieră, confort III, zona Romanilor, liberă imediat. Telefon 231769. (38179)

Vând apartament 1 cameră, bucătărie, cameră și hol, B-dul I. Maniu nr. 81. (38096)

Vând apartament 1 cameră, confort I, zona Podgoria și garaj clădit. Telefon 233317 dimineața și după ora 14. (36956)

Vând garsonieră str. Praporgescu, renovată complet, etaj 2. Telefon 253326. (38065)

Vând garsonieră mobilată, ocupabilă imediat, bloc 231, Micălaca, 6.600 DM negociabil. Telefon 557315; 265113. (38234)

Vând garsonieră Grădiște, etaj I. Telefon 057 - 250073. (38242)

VÂNZĂRI APARTAMENTE DOUĂ CAMERE

Urgent! Vând apartament 2 camere, et. II, semidecomandat, bl. 708. Telefon 262658. (37837)

Vând apartament 2 camere, central, et. 4, îmbunătățit. Telefon 255867, 094 614 881. (38126)

Vând urgent apartament 2 camere, cf. II, îmbunătățit, parter, scurgere separată, contorizat individual, zona Fortuna. Telefon 057-242579, 094 698 567. (38164)

Vând apartament 2 camere, Vlaicu, 10.000 DM. Telefon 253326. (38065)

Vând apartament 2 camere, bl.512, ap. 19 Micălaca. Telefon 219959. (38216)

VÂNZĂRI APARTAMENTE TREI CAMERE

Vând apartament 3 camere, cf. I, decomandat, zona Vlaicu, negociabil. Telefon 243568. (38140)

Vând apartament 3 camere, decomandat, parchet, faianță, gresie, bine întreținut, Banu Măracine. Telefon 255133. (37961)

VÂNZĂRI APARTAMENTE PATRU-CINCI CAMERE

Vând apartament 4 camere, zona Vlaicu, amenajat occidental. Telefon 220400. (37836)

Vând apartament 4 camere, hol, 2 băi, ultracentral. Telefon 254375. (38182)

VÂNZĂRI CASE

Vând casă mare, anexe, gaz, poziție bună (centru) Vladimirescu, str. Gării nr. 11, 42.000 DM, negociabil. Telefon 057-216161. (38088)

Vând casă amenajată occidental, ocupabilă imediat, grădină 720 mp, încălzire centrală, Grădiște, str. Petru Rares, nr. 109, pret 90.000 DM negociabil. Telefon 254772. (37489)

Vând casă împreună cu alimentară, vad bun (7 camere) toate dotările, gaz. Telefon 280495. (37963)

OCAZIE! Vând VILĂ NOUĂ, 6 camere, 2 intrări, posibilitate mansardare, încălzire centrală gaz; curent trifazic, 120.000 DM, negociabil. Telefon 285485. (37800)

Vând casă cu curte, 400 mp, mobilier. Telefon 092 599 416. (37578)

Vând casă 12 camere (6+6 demisol), 85.000 DM. Telefon 270694 seara sau 092.532.181. (37784)

Vând casă în Zimandul Nou nr. 319. Telefon 217178, după ora 16. (37859)

Vând casă 3 camere, curte, dependințe și 3,13 ha teren arabil, poziție bună, cat. I, în comuna Pecica. Informații telefon 242208. (37944)

Vând casă în Micălaca, str. Renasterii nr. 75A. Telefon 263572, 261879. (38192)

Vând casă, grădină, anexe, localitatea Frumuseni nr. 565. Telefon 456184, int. 119. (38175)

Vând casă 3 camere, grădină 1080 mp, în Curtici, aproape de gară. Telefon 233146, 254375. (38182)

Vând casă 3 camere cu bucătărie și baie, anexe, garaj, încălzire pe gaz, zonă bună, pret avantajos. Telefon 092.255.386. (38183)

Vând casă mare cu spațiu comercial, canalizare, gaz, garaj mare, zona Pîrneava, pret 40.000 DM. Telefon 094.797.835. (38092)

Vând casă centrală, parter-alimentară, restaurant, etaj-apartament. Telefon 234862. (38056)

Vând casă cu etaj, nouă, parter 80% terminată, Chișineu Criș, str. Dragoș Vodă nr. 2. Telefon 521186. (4115759)

Vând casă cărămidă Curtici, tot confortul, rate, variante. Telefon 259807. (37611)

Vând casă trei nivele, central, singur în curte, intrare auto, 5 camere, dependințe, piscină, gaz, 78.000 DM, negociabil, variante. Telefon 222373 sau 094.764.603. (38232)

VÂNZĂRI SPAȚII

Vând SPAȚIU pe ȘTRAND „Bar Verde”. Telefon 250547. (37743)

Vând urgent gheretă metalică, autorizată, str. Scoalei bl. X34. Telefon 092 774 129. (37817)

Vând spatiu comercial Micălaca, zona 300, 140 mp. Telefon 259651. (38034)

Vând gheretă urgent, preț deosebit de avantajos, vad comercial foarte bun. Informații telefon 288140, 094 969 136. (38073)

Vând spații comerciale, 3000-11.500 DM. Telefon 222373; 094.764.603. (38232)

VÂNZĂRI TERENURI

Vând loc de casă cu grădină la șosea, Sîmbăteni, posibil privatizare, 6.500 DM, negociabil. Telefon 057-216161. (38088)

Vând 1200 mp teren intravilan, cartierul rezidential Grădiște. Telefon 092.559.049. (37891)

Vând teren în cartier Subcetate, apă potabilă, gaz metan. Telefon 092 984 378. (38103)

Vând teren casă cu proiect, Pecica 608 mp. Telefon 469667. (3042173)

Vând loc de casă 600 mp, str. Fîntînii nr. 118, Gai, preț negociabil. (38253)

VÂNZĂRI AUTO

Vând avantajos ANVELOPE AUTO FOLOSITE, diverse dimensiuni. Telefon 259339; 563027. (37387)

Vând Dacia 1310, an 1986 si Talbot Horizon. Telefon 092 774 129. (37817)

Vând autoturism Dacia 1310, an 1998, 14.000 km, culoare gri metalizat; pret negociabil. Localitatea Pilu, telefon 187, după ora 19. (4115773)

Vând Mercedes Cobra 240 persoană fizică, preț 4950 DM. Telefon 278063. (37902)

Vând motoare Diesel 1600 (cmc), VW, Opel, Ford și 1800 (cmc) Mitsubishi. Telefon 283666 și 092.226.344. (37973)

Vând Ford Sierra 1988, stare foarte bună, persoană fizică, preț foarte avantajos. Telefon 092 828 102. (38077)

Vând Dacia 1310, stare super. Vând Renault 9 Diesel, consum 4 lt/ 100 km. Informații telefon 094 114 386. (38100)

Vând urgent tractor U650, după RK. Informații comuna Cermei, sat Avram Iancu nr. 42. (3038668)

Vând Ford Fiesta Diesel, 1994, cu numere Germania, 5.200 DM și Opel Kadett benzină, 1,3, 1987, 1.800 DM. Telefon 094 706 318, 565189. (38134)

Vând Opel Astra 1997, înmatriculat, 48.000 km. Telefon 280173. (38146)

Vând Mercedes 811, dubă izotermă, 7.5 t. Telefon 246402. (38167)

Vând urgent Dacia 1310, an de fabricație 1985, preț avantajos. Telefon 261159; 094.773.806. (38200)

Vând Dacia Papuc, an 1993, cu motor de rezervă. Telefon 092.255.386. (38183)

Vând Oltcit, an fabricație 1989, preț 1000 DM, negociabil. Informații la telefon 474662. (3041818)

Vând DAEWOO ESPERO 1,8 din 1995. Telefon 094.621.169, orele 9-14. (38194)

Vând Mercedes 200D, model 1980, înscris persoană fizică. Telefon 412288. (37819)

Vând Dacia 1310, 1988, 5 viteze, CIV, 2.300 DM negociabil. Telefon 279433, 267375. (37832)

Ocazie! Vând camionetă DAF 600, agregat TIR, 6,5 tone, 130 CP, prelată, 1989, 16.800 DM, negociabil. Telefon 266788. (38221)

Vând ARO 10, an 1989, preț avantajos. Telefon 267221, 279311. (38229)

Vând Dacia 1410 Sport, 1700 DM, negociabil. Telefon 233979, 285314. (38230)

Vând Mercedes 250 Diesel, 1992, stare impecabilă, avantajos. Telefon 094.616.315. (38228)

Vând Fiat Sport, decapotabil, 2.200 DM. Telefon 222373, 094.764.603. (38232)

Vând DACIA nouă, o km, 47.000.000 lei. Telefon 092.442.355. (38059)

Vând camion MAN TD, izotermă, an fabricație 1987, 6,5 tone, înmatriculat, CIV cu trapă hidraulică, stare perfectă; vând Dacia break 1319 alb, înmatriculată, CIV, fabricație 1993, stare perfectă, prețuri negociabile. Relații telefon 057-270706; 057-279517. (38239)

Vând Dacia 1310, an 1996. Telefon 057-250073. (38242)

Vând coasă rotativă de 1,80 și 1.65 m, localitatea Vînători nr. 21, familia Must. (4115780)

Vând autoturism Renault 21 Nevada, înmatriculat, an 1988. Telefon 420342, localitatea Sebiș. (4810513)

Vând IFA W50, vama plătită. Telefon 094.280.453, Șiria. (38245)

VÂNZĂRI ELECTRO

Vând TELEVIZOARE COLOR (100 modele), diferite mărimi; vizibile zilnic orele 10-18. Telefon 280260; 211213. (38247)

Vând CÂNTARE ELECTRONICE și CASE MARCAT FISCALE avizate de Ministerul Finanțelor, pentru comerț, servicii, restaurant, benzinărie. Telefon 272727; 092.264.526. (37250)

Vând TV color, diagonală mare. Telefon 211491. (37834)

Vând TV color, diagonală foarte mare, TXT și bandă largă. Telefon 211491. (37834)

Vând TV COLOR 1.000.000 - 2.000.000 lei, garanție 6 luni. Telefon 244904, orele 9-17.

Vând TV color diagonala de 70 cm, convenabil. Telefon 211491. (37834)

Vând avantajos: MAȘINI SPĂLAT AUTOMATE, CONGELATOARE, combine frigorifice, frigidere, TV color; OFER GARANȚIE. Telefon 259339; 563027. (37387)

Vând TV color, combină frigorifică, congelator, mașină de spălat automată. Telefon 285010. (36790)

Vând calculator Pentium nou, 600 DM, TV color, stereo. Telefon 563070. (4809326)

Vând TV color, mașini de spălat, lăzi frigorifice și congelatoare. Telefon 251392, orele 9-17. (37878)

(Continuare în pagina 15)

(Urmare din pagina 14)

Vând celulare sigilate, toate tipurile. Telefon 094.267.307; 094.882.403.

Vând televizoare color: Grundig, Telefunken, Nokia-stereo, teletext, telecomandă. Telefon 264004. (37919)

Ocazie! Vând urgent și ieftin TV color, deosebit, combină cu C.D. Telefon 277834; 094.275.464. (38206)

Vând televizoare color, noi, garanție. Telefon 288973; 094.963.362. (38207)

Vând telefoane celulare, prețuri convenabile. Telefon 092.887.161; 271122. (38209)

Vând Game Boy cu 16 casete și lupă. Informații telefon 464513. (38012)

Vând TV color, noi, garanție 1-3 ani. Telefon 092.793.598. (37931)

Vând TV color, modele deosebite, telecomandă, TXT, firme bune, garanție. Telefon 260807. (38212)

Vând combină muzicală Ami 530 Daewoo cu 1 CD, 2 boxe, telecomandă, acceptabil și negociabil. Telefon 288951. (38224)

Vând avantajos PC Pentium MMX AMD K6-266 (686), 3D, SDRAM, 32 MB, ExHDD 3,2 EB-CD ROM Panasonic, Yamaha, Sound Card. Telefon 245077, 468920. (3042177)

VÂNZĂRI DIVERSE

Vând vacă gestantă Holstein 3,5 ani, preț negociabil. Telefon 057-216161. (38088)

Vând aparat stomatologic-Siemens Siromat, în stare bună de funcționare, pulturi melaminate și mochetă pentru spații comerciale, preț negociabil. Telefon 251360 sau 094.396.191. (38094)

Vând LEMNE FOC tăiate, 175.000 lei/mc. Telefon 214010. (38123)

Vând PARCHET fag ABURIT, uscat (și pervazuri). Telefon 235271, 094 555 338. (37822)

Vând: COTURI și BURLANE FUM 21.000 lei/buc.; PLASĂ GARD zincată 13.420 lei/kg, orice dimensiuni; VATĂ MINERALĂ 10.000 lei/kg și CUIE CONSTRUCȚII 9.500 lei/kg, str. Vrabiei nr. 4. Telefon 289997, 094.558.552.

Vând tărâțe 1200 lei/kg. Informații telefon 462342. (4114784)

Vând cartofi albi, Sante, în cantitate mare. Relații la telefon 059 - 352430, după ora 17. (4115770)

Vând LEMNE FOC esență tare, orice cantitate. Telefon 210373. (38045)

Vând porci grași, Dacia Break, 1.800 DM; moară boia mare. Telefon 287041. (38099)

Vând garaj, Podgoria. Telefon 255867, 094 612 881. (38126)

Vând repatriere de Arad, întreagă. Telefon 092 465 091. (38204)

Vindem mașină cornuri, instalație pentru paste cu 4 filiere precum și alte tipuri de utilaje pentru brutărie, la prețuri avantajoase. Informații telefon 094.517.763. (38193)

Vând haină blană vulpe roșie, nouă, model deosebit. Telefon 220197. (38152)

Vând firmă-casă de schimb valutar, Arad, activitate întreruptă temporar. Telefon 094.661161. (38185)

Vând (închiriez) garaj în spatele blocului 66, Alfa. Telefon 260861. (38122)

Vând EUROBOLȚARI termoizolanți, cu garanție; 300x250x200; 3.600 lei/bucata; 1 mc - 240.000 lei. Telefon 281491; 092.381.750. (37996)

Vând 80 oi și miei, turcane și țigaie. Telefon 468490. (3042176)

Vând câine Dalmațian (femelă) 10 luni. Telefon 120, Agrișul Mare, familia Mehelcanu. (38236)

Vând gulere blană nutrie și nurcă, 1 corp dulap bucătărie. Telefon 230234. (38243)

Vând camionetă microbus Volkswagen 1979 cu motor defect, eventual talon, Mercedes 280-SE (126) înscris provizoriu, stare perfectă, masă biliard americană nr. 7, stare bună, congelator 470 litri, stare bună și mixer audio. Telefon 057-473219. (3041819)

Vând repatriere de Arad. Telefon 094.128.248. (38248)

Vând porci grași 12.500 lei/kg, 110 kg, pământ în Aluniș. Telefon 287119. (38258)

Vând ceas nou, german, model deosebit, pentru buzunar. Telefon 094.883.006. (38252)

Vând urgent femelă, cățel Rotwailer. Telefon 276939. (38270)

CUMPĂRĂRI TERENURI, IMOBILIARE

Cumpăr apartament 4-5 camere în bloc asociatic sau casă, stare bună. Telefon 250209. (37961)

CUMPĂRĂRI DIVERSE

Cumpăr porumb boabe și știuleți; plata pe loc. Telefon 094.784.568. (37410)

Cumpăr porumb boabe și aur. Telefon 094.772.259 și 243905. (37899)

Cumpăr tăurași peste 170 kg; vând rafturi pentru alimentara, 3 bucăți. Telefon 254832. (38039)

Cumpăr acțiuni: Feroneria, Astra Vagoane, Astoria, Apromat, Bat. Telefon 092.308.389. (38203)

Cumpăr: birouri, credențiuri, biblioteci, paturi, mese, vitrine, jilțuri, bufeturi, servante, oglinzi 2m, lămpi tavan, ceasuri 2m, instrumente muzicale, vechi. Telefon 092.426.444; 094.979.453, Grecu. (38825)

Cumpăr repatriere. Telefon 240367. (38238)

Cumpăr OBIECTE ANTICE. Telefon 094.275.464. (38206)

CERERI ȘI OFERTE DE SERVICII

Angajăm CONFECȚIONERE TEXTILE, calificate și necalificate. Salarizare avantajoasă. Telefon 283952. (38208)

„AZUR" SRL angajează VÂNZĂTOARE profil alimentar. Telefon 223552. (38125)

Producător de băuturi răcoritoare caut COLABORATORI cu transport propriu (minim 1 tonă) pentru distribuție în Arad. Telefon 092.443.037; 056/242211. (38101)

Angajăm TINICHIGIU, VOPSITOR, MECANIC auto cu calificare. Telefon 093.226183. (38219)

AGENȚIE de PUBLICITATE caută COLABORATORI pentru intermedieri publicitate. Retribuție în funcție de realizări. Telefon 092.267.600, între orele 9-14.

PRESTĂRI SERVICII

„ROMSTAR", telefon 223301; 222230, repară ELECTROCASNICE, garanțial. (38137)

Reparăm MAȘINI SPĂLAT automate la domiciliu, calitate. Telefon 259146, 094.241.398. (37740)

CROITOREASĂ, execut orice fel LUCRĂRI CROITORIE; avantajos; rapid. Telefon 283041. (38250)

DIVERSE

Pierdut diplomat cu acte SC „ALEX &C COMPANY", zona PODGORIA. Găsitorului RECOMPENSĂ. Telefon 094.799.979. (38226)

Pierdut miercuri, centru, PUI DALMAȚIAN, pete predominant negre urechea dreaptă. Telefon 094.764.548; 092.937.132; 271089. RECOMPENSĂ SUBSTANȚIALĂ. (38218)

REVELION 2000, la FELIX. Vând bilete pentru 2 persoane: 30.12.1999 până în 02.01.2000, preț 2.400.000 lei. Telefon 253744. (38165)

Cooperativa Consum ȘIRIA, închiriază SPAȚII COMERCIALE la Universal Șiria și vinde la licitație, obiecte de inventar (cotarcă metalică, sector zootehnic, mașini de cusut, mașină pentru sifon). Informații la sediul Cooperativei Șiria, telefon 531217, în fiecare joi, ora 9. (38189)

SC „OVIDIU CA" SRL cu sediul în Arad, str. A.M.-. Guttenbrunn solicită autorizație de mediu pentru magazin alimentar, aceeași adresă. Eventualele contestații se pot depune la Agenția de Protecția Mediului, B-dul Dragalina nr. 16, Arad. (38070)

COMERCIANȚI DE HAINE SECOND HAND! Haine second hand-colectate în GERMANIA de la prima mână. Telefon 00/499453-9440; fax: 00/499453-9954; Vorbim limba MAGHIARĂ și GERMANĂ. Se pot comanda haine second hand și direct de la depozitul din UNGARIA (BÉKÉSCSABA: str. Gyár nr. 8), direct de pe camioane. Hainele sunt originale și sortate, preț 180 Ft/kg. AICI SE VORBEȘTE în LIMBA MAGHIARĂ: telefon 0036/30.9.432-594; fax: 0036/66.445.814 și în limba ROMÂNĂ. (4115776)

REVELION 2000, CASA ARMATEI, la prețuri minime; orchestra VIOREL LERIC. Telefon 281542. (38202)

TURISM

OFERTĂ SPECIALĂ! REVELION 2000!!! EGIPT: 8 zile pe malul Mării Roșii, cu 1.430 DM; TUNISIA 8 zile Litoral, cu 990 DM sau combinat cu SAHARA, 1550 DM. Relații la reprezentantul „KARTAGO TOURS", telefon 092.282.389. (38078)

Câștigi un milion de lei cu

ATLASSIB

Călătorești cu autocarele noastre moderne în Europa: GERMANIA, AUSTRIA, FRANȚA, ITALIA, SUEDIA (plecări zilnice). BELGIA, OLANDA, DANEMARCA, ANGLIA, FINLANDA, NORVEGIA, SPANIA, PORTUGALIA, UNGARIA, IUGOSLAVIA și poți fi un călător câștigător! NOU! Reduceri de tarife în luna DECEMBRIE! Reduceri suplimentare pentru: elevi, studenți, pensionari și grupuri. B-dul Revoluției nr. 35, telefon 251871, 252727; Autogara, telefon 270562.

O poartă deschisă spre EUROPA. (c)

, fără dimensiuni

FIRMĂ GERMANĂ vă oferă călătorii rapide, în GERMANIA, cu microbuze. Informații telefon 281498. (38117)

SCHIMBURI

Schimb Peugeot 405 Diesel, înmatriculat îr. Austria până în anul 2001 cu o mică defecțiune remediabilă cu Peugeot ușor avariat, înmatriculat cu capacitatea de 2.000 cmc. Telefon 417162.

ÎNCHIRIERI

Ofer spre închiriere garaj zidit, Podgoria (Barbusse). Informații telefon 250666, 274848. (37999)

Închiriez spațiu comercial, 67 mp, pe Calea Lipovei, nr. 113. Telefon 092.921.103. (38031)

Închiriez apartament 2 camere, central, tot confortul, de preferință perioadă lungă. Telefon 274271. (38112)

Ofer spre închiriere Dacia papuc, termoizolantă (cu șofer). Telefon 094 507 257. (38102)

Închiriez spațiu comercial 144 mp, vad deosebit, Arad, Piața UTA. Telefon 094 661 161. (38160)

Dau în chirie spațiu comercial amenajat, zona UTA. Telefon 231089. (38084)

Ofer spre închiriere, spațiu comercial 150-200 mp, birou, depozit, magazie, arteră principală, Calea Radnei. Telefon 269485, seara. (38057)

Ofer spre închiriere apartament 2 camere mobilate, parter, Vlaicu, anticipat 6 luni, 150 DM. Telefon 092.972.040. (37875)

Închiriez spațiu comercial ultracentral, suprafață 15 mp. Telefon 092.290.457. (38213)

Primim băieți sau fete în gazdă (studenți), lângă Facultatea V. Goldiș. Telefon 223451. (38215)

Ofer spre închiriere garaj, ultracentral. Telefon 230234. (38243)

PIERDERI

Pierdut carnet membru cliberat de Cooperativa de Credit Aradul Nou, pe numele Crișan Mihai. Îl declar nul. (38069)

Pierdut carnet șomaj, cliberat de DMPS Arad pe numele Șerb Ionela. Îl declar nul. (38170)

Pierdut carnet de șomaj, cliberat de DMPS Arad pe numele Marc Monica. Îl declar nul. (38196)

† DECESE †

S-a stins din viață scumpa și iubita noastră mătușă, distinsa

dr. ELENA MLADIN.

Ceremonia funerară, duminică, 19 decembrie 1999, ora 14, de la Capela Cimitirului Eternitatea. Îndurerați: nepoata Natalia Pop și strănepotul Bogdan, din Timișoara.

Cu nespusă durere în suflet anunțăm trecerea în neființă a scumpei noastre

CRIȘAN ANA,

mamă, soacră, bunică, soră. Înmormântarea va avea loc în Cimitirul din Fântânele, azi, 18 decembrie 1999, ora 14. Familia îndurerată Muntean.

Cu sufletele îndurerate anunțăm trecerea în neființă a iubitului nostru soț și tată

NISTOR HORAȚIU

din ZIMANDUL NOU. Înmormântarea va avea loc, duminică, 19 decembrie 1999, ora 14, la Cimitirul din localitate. Îndoliați: soția și fiul.

Familia Colțeu Mihai cu adâncă durere în suflet anunță încetarea din viață a celei care a fost soră, cumnată și mătușă

CĂTĂNESCU MARIA.

Înmormântarea va avea loc, azi, 18 decembrie 1999, ora 12, de la Capela Cimitirului Eternitatea.

Cu durere în suflet anunțăm încetarea din viață a celui ce a fost soț, tată, socru și bunic

STANCU IONEL,

în vârstă de 67 ani. Înmormântarea va avea loc, azi, 18 decembrie 1999, ora 15, de la Capela Cimitirului Micălaca. Soția Emilia, fiica Delia cu soțul Harry și nepoata Ramona.

† SERVICII FUNERARE †

SC „NOSFERATU" SRL,
str. Ghiba Birta nr. 26, telefon 270437; 094.554.874.
NON-STOP SERVICII FUNERARE COMPLETE.
Sicrie, respete, cruci, îmbălsămat, spălat, îmbrăcat, prosoape, batiste, panglică, baticuri, catafalc, sfeșnice, steag doliu, coroane, jerbe, colaci, cozonaci, colivă și CAPELA. ORGANIZĂM POMENI!
PENTRU PENSIONARI REDUCERE 10%.
OFERTA: sicriu + respete + cruce = 750.000 lei.
GRATUIT: transportul sicriului la domiciliu, intermediem obținerea actelor de decese, fotovideo, fanfară.
ANGAJĂM ȘOFER. (c)

NON STOP RO-STYL COMPANY
firmă producătoare de sicrie, str. M. Eminescu nr. 4 (vizavi Cinema MUREȘUL), telefon 211929, 094.537.715, 094.558.712
TOTUL ÎNTR-UN SINGUR LOC, LA PREȚ DE PRODUCĂTOR, CALITATE și OPERATIVITATE OCCIDENTALĂ:
- îmbălsămat, îmbrăcat, cosmetizat
- sicrie: 400.000-1.600.000 lei
- sicrie lux
- lenjerie decese: 160.000-600.000 lei
- cruci, mânere - sicriu etc.
OFERTA: sicriu, lenjerie, cruce - 730.000 lei.
Transport în Arad GRATUIT.
Nou! Se plătește avans 50%, restul într-o lună.
Suntem producători nu simpli comercianți. NOU! Se plătește 50% avans, restul într-o lună. (c)

† CONDOLEANȚE †

Suntem alături de colegul nostru CIOIA PANTELIMON în greaua încercare pricinuită de trecerea în neființă a tatălui său. Transmitem condoleanțe familiei îndoliate. Parchetul de pe lângă JUDECĂTORIA Arad.

Transmitem sincere condoleanțe colegului nostru CIOIA PANTELIMON în aceste momente triste prilejuite de trecerea în eternitate a tatălui său. Parchetul de pe lângă TRIBUNALUL Arad.

Împărtășim durerea domnului procuror CIOIA PANTELIMON în greaua încercare la trecerea în neființă a tatălui său. Transmitem sincere condoleanțe. Familia Paicu Pavel.

Cu durere ne despărțim de cea care ne-a fost ca o adevărată mamă

dr. ELENA MLADIN,

care după o grea suferință ne-a părăsit la vârsta de 79 ani. Nu o vom uita niciodată și ne vom ruga mereu pentru liniștea sufletului ei minunat și deosebit. Florile recunoștinței noastre îi vor acoperi veșnic mormântul. Dumnezeu s-o odihnească! Familia Nichici Puta, din FELNAC. (38292)

Îmi iau un bun rămas de la cumnata

CĂTĂNESCU MARIA.

Dumnezeu s-o odihnească! Cumnata Colțeu Maria. (38286)

Mulțumim tuturor celor care au fost alături de noi în clipele dureroase pricinuite de decesul celui care a fost

POPOVICIU IOAN.

Familia îndoliată. (38256)

Suntem alături de prietenii noștri LEO, ADELA și PETRE în greaua încercare pricinuită de pierderea tatălui drag

GAIDACI PETRU,

din SELEUȘ și transmitem sincere condoleanțe. Maria și Costel Lupu. (38262)

Cadrele didactice de la Școala Fântânele sunt alături de colega lor, învățătoarea MUNTEAN CORNELIA în greaua încercare pricinuită de pierderea mamei. Sincere condoleanțe familiei. (38274)

Asociația proprietarilor din str. Caius Iacob bl. N, aduce un ultim omagiu celui ce a fost un bun vecin

STANCU IOAN

și transmite sincere condoleanțe familiei îndoliate! (38285)

Colectivul grupului de societăți SC „LAICOM" și GRUP CODLEA SRL își exprimă cele mai sincere condoleanțe și este alături de colegul lor ANDRUSEAC NICOLAE în încercarea grea pricinuită de decesul surorii sale

RODICA PĂUNOIU.

Dumnezeu s-o odihnească în pace! (38380)

Regretăm dispariția prematură a colegului nostru

NISTOR HORAȚIU.

Sincere condoleanțe familiei îndoliate! Colectivul Sucursalei TOFAN GRUP Arad. (38290)

Colectivul Camerei de Comerț Industrie și Agricultură Arad este alături de colega lor MARICICA NISTOR în momentele grele pricinuite de moartea iubitului soț

HORAȚIU NISTOR

și îi transmite sincere condoleanțe. (38293)

Suntem alături de colega noastră MARICICA NISTOR în încercarea grea pricinuită de decesul soțului

HORAȚIU NISTOR

și îi transmitem sincere condoleanțe! Departamentul Târguri-Expoziții. (38293)

† COMEMORĂRI †

Nemângâiați pentru totdeauna, ne plecăm fruntile deasupra tristului mormânt, așezând de fiecare dată florile recunoștinței, dragului nostru

JUȘCA FILIP GHEORGHE.

Nu te vom uita niciodată! Dumnezeu să-l odihnească în pace! Călin, Mimi, Măicuța. (37877)

Pios omagiu, lacrimi, flori pe mormântul iubitului nostru soț și tată

ARON FURCA,

de la a cărui dispariție se împlinesc 10 ani. Dumnezeu să-l odihnească în pace! Soția și fiica cu familia. (38154)

S-a scurs 1 an de când a plecat dintre noi, cel care a fost unicul fiu, tată, socru și bunic

ORZ ȘTEFAN (GIONI).

Un an s-a împlinit de când moartea te-a răpit, la 45 ani. Mă rog lui Dumnezeu să nu-ți fie pământul greu, să poți ieși din groapă, să-ți vezi casa terminată, din marmură frumoasă, de mama ridicată și plină cu flori că și tu ai fost bun cu noi. Mama, fiica Ramona, nepotica Ramona, fiul Ștefan (Pityuka) ginerele Robi și Gili. (38066)

Tristă și neuitată va rămâne pentru noi, ziua de 19 decembrie, când se împlinesc 10 ani de la decesul dragului nostru soț, tată, socru și bunic

VICZIAN PAVEL (croitor din Nădlac).

Pentru bunătatea și dragostea cu care ne-ai înconjurat, rugăm pe bunul Dumnezeu să-ți odihnească sufletul în pace! Nu te vor uita niciodată: soția, copiii și nepoții. (37892)

După 20 de ani, ne amintim cu drag de cel care a fost soț și tată

CRIȘAN NICOLAE.

Dumnezeu să-l odihnească în pace! Soția Emilia și copiii: Adrian și Dorin. (38089)

Neșterse și dragi amintiri, lacrimi, o rugăciune și o lumânare, la împlinirea a 2 ani de când s-a stins din viață scumpa noastră soră, mamă, bunică

IVAȘCU ANA.

Dumnezeu să o odihnească în pace! Nu te vom uita niciodată: fratele, copiii și nepoții. (38111)

Astăzi, se împlinește un an de când a plecat dintre noi în veșnicie, cea care a fost, soră, cumnată și mătușă

HUȚIU VIORICA.

Nu te vom uita!. Familiile: Tuchiei Constantin și Viorel. (38173)

Azi, se împlinește un an de zile de când a mea soră

TĂTAR IOANA

a plecat și nu mai vine. A plecat în veșnicie ca îngerii să o mângâie. Dumnezeu să o odihnească, îngerii să o înveselească! Sora Ani cu familia. (38220)

Pentru,

LAZAR CONSTANTIN,

lacrimi și dor nestins, la 5 ani de la dispariție. Fiica cu familia. (38233)

Cu durere în suflet anunțăm că marți, 21 decembrie 1999, se împlinește un an de când a plecat dintre noi, cea care a fost

CIOBANU CARMEN (născută SĂCĂRUȘ).

Nu te vom uita niciodată, scumpa noastră! În veci nemângâiați, tatăl Ștefan și sora Daniela. Parastasul și slujba de pomenire vor avea loc duminică, 19.XII.1999, la Biserica de la UTA. (37901)

Azi, se împlinesc 3 ani de când ne-a părăsit pentru totdeauna la numai 68 ani, mama, soacra noastră

VARGA CATITA,

din ZĂRAND. Nu te vom uita niciodată: NELU și soția MARIA. (38237)

Acum, la 6 luni de la despărțirea fulgerătoare, cu aceeași tristețe și jale ne plecăm fruntea la mormântul dragului nostru soț, tată, socru și bunic

BAN TEODOR.

Dumnezeu să-l odihnească în pace! Te vom plânge mereu: soția, fiul, nora și nepotul. (38240)

A plecat fulgerător dintre noi cumnatul nostru drag

BAN TEODOR.

Acum la împlinirea a 6 luni, tristețea și durerea ne apasă tot mai greu. Dumnezeu să-ți odihnească sufletul. Nicu și Florica Krupa. (38241)

Un gând, o lacrimă și multe flori pe tristul mormânt celui care a fost

SABĂU MIRCEA.

Au trecut 6 săptămâni de lacrimi și durere de la plecarea fiului meu. Familia îndoliată. (38246)

A trecut un an de lacrimi și durere de la plecarea tatălui meu

CANĂ PAVEL,

din SEBIȘ. „Ai plecat din astă lume/ Nu ai spus nici un cuvânt/ Ai lăsat durere-n suflet/ Cât voi trăi pe pământ/ Ai ținut la tine-n suflet/ Tot necazu ce-ai avut/ L-ai păstrat, doar pentru tine/ Ca să nu superi pe nimeni/ TATI dragă, de ce-ai plecat? Și pe mine m-ai lăsat/ Nu te-ai gândit că mi-e greu/ Fără ajutorul tău." Dormi în pace, tată drag! Fiul Luțu cu nora Maria. (38257)

Cu profundă durere în suflet amintim că astăzi se împlinesc 9 ani de la decesul celui care a fost

BUGARU LUCA,

care a plecat prea timpuriu dintre cei dragi, la 57 ani. „Ieși tati din mormânt, vorbește cu noi pe rând/ Noi plângem la crucea ta/ Că nu te-am putut salva" Vei rămâne veșnic în sufletele noastre: Sofica, Mariana, Mircea, Ramona. (38268)

Dorim onoratei clientele, colegilor notari și juriști, prietenilor, tuturor colaboratorilor și cunoștințelor ca Sărbătoarea Nașterii Domnului și Anul Nou să aducă multă sănătate, bucurii și împlinirea tuturor dorințelor și tradiționalul

„LA MULȚI ANI!"

Biroul notarilor publici

MOȚ ANGELICA

CIOIA MARIA

CRIȘAN MARCEL BUJOR

FLUERAȘ PETRU

De asemenea, anunțăm onorata clientelă că în perioada

24 DECEMBRIE 1999 - 31 DECEMBRIE 1999

activitatea biroului este suspendată urmând să fie reluată în programul obișnuit din data de 3 ianuarie 2000.

(4808715)

BEN ELECTRONIC

36 RATE AVANS ZERO

- Actele se fac în magazin iar produsele se primesc PE LOC
- Cea mai mică dobândă calculată la soldul rămas rezultă o dobândă medie de NUMAI 2,57% LUNAR

EXEMPLU DE CALCUL pentru 1.000.000 lei/ 1an

Rata	Dobinda
1.	83.333+47.500=130.833
2.	83.333+43.541=126.874
3.	83.333+39.583=122.916
4.	83.333+35.625=118.958
5.	83.333+31.666=114.999
6.	83.333+27.708=111.041
7.	83.333+23.750=107.083
8.	83.333+19.791=103.124
9.	83.333+15.833= 99.166
10.	83.333+11.875= 95.208
11.	83.333+ 7.916= 91.249
12.	83.337+ 3.958= 87.295
	1.000.000+308.746=1.308.746

Astfel pentru 1.000.000 se achita dobinda de **numai 308.746 lei**

Produse electronice si electrocasnice de cea mai inalta calitate:

TELEVIZOARE, RADIOCASETOFOANE, COMBINE MUZICALE, MASINI DE SPALAT, COMBINE FRIGORIFICE, CUPTOARE CU MICROUNDE, CENTRALE TERMICE 23-27 KW, FRIGIDERE, CONGELATOARE, ASPIRATOARE, ARAGAZE, FRITEUZE, MIXERE, HOTE

*** GARANTĂM CELE MAI MICI PREȚURI**

ARAD P-ȚA CAIUS IACOB BL. R (FOSTUL CĂMINUL) TEL. 270402
DEVA - STR. V. ALECSANDRI NR. 9 TEL. 054/234.392, 054/216.614
CARANSEBEȘ - STR. SESUL ROȘU NR. 1 TEL. 055/229.388
LUGOJ - STR. 20 DECEMBRIE NR. 3 BIS TEL. 056/350.912
HUNEDOARA - STR. LIBERTĂȚII NR. 10. PARTER TEL. 054/712.765
TIMIȘOARA - COMPLEX KAPPA STR. IALOMIȚA NR. 66 TEL. 056/283.628 INT. 101
- CALEA DOROBANȚI NR. 7 TEL. 093.218.571

(1287047)

S.C. „VICTORIA" S.A ARAD

Str. Mărășești nr. 44-46
Nr. ORC J02/2/1990; CFR 1691915
Tel. 057-270367 fax. 057-256160

CONVOCARE

CONSILIUL DE ADMINISTRAȚIE AL S.C. „VICTORIA" SA convoacă Adunarea Generală a Acționarilor, în data de marți, 28.12.1999, ora 10, la sediul S.C. „Victoria" SA, str. Mărășești nr. 44-46, Arad pentru toți acționarii care sunt înregistrați în registrul Acționarilor la sfârșitul zilei de 24.12.1999, cu următoarea

ORDINE DE ZI

1. Raportul de activitate al Consiliului de Administrație pe primele 11 luni ale anului 1999;
2. Raportul Comisiei de Cenzori privind gestionarea societății pe primele 11 luni ale anului 1999;
3. Încetarea mandatului Consiliului de Administrație și descărcarea de gestiune a acestuia;
4. Încetarea mandatului Comisiei de Cenzori și descărcarea de gestiune a acesteia;
5. Încetarea mandatului reprezentantului F.P.S. în A.G.A;
6. Modificarea actelor constitutive ale societății privind structura acționariatului ca urmare a privatizării;
7. Alegerea Consiliului de Administrație și stabilirea remunerației și a garanției administratorilor;
8. Alegerea Comisiei de Cenzori și stabilirea remunerației și a garanției administratorilor;
9. Diverse.

Acționarii care vor participa la adunare se vor prezenta cu buletin de identitate sau cu procura specială, iar reprezentanții legali, pe bază de mandat special de reprezentare.

ÎN CAZ DE NEÎNDEPLINIRE A CVORUMULUI STATUTAR, adunarea va avea loc în data de 29.12.1999 la aceeași oră și în același loc.

CONSILIUL DE ADMINISTRAȚIE

(1287043)

ROMÂNIA
CONSILIUL JUDEȚEAN ARAD
CABINET PREȘEDINTE

DISPOZIȚIA NR. 247

din 17.12.1999
privind convocarea Consiliului Județean Arad

Președintele Consiliului Județean Arad,

În temeiul prevederilor art. 65 alin. 2 din Legea nr. 69/1991 a administrației publice locale, republicată,

DISPUNE:

Articol unic Consiliul Județean Arad se convoacă în ședință în data de 22.12.1999, ora 14,00, cu următoarea

ORDINE DE ZI:

1. Proiect de hotărâre privind rectificarea bugetului de venituri și cheltuieli al Consiliului Județean Arad pe anul 1999.
2. Proiect de hotărâre privind majorarea capitalului social al SC Aeroportul Arad SA.
3. Diverse.

Președinte
DAN IVAN

(1287113)

SC „STRATEGIC MINERAL OIL" SRL

Oradea, Sucursala Arad
cu sediul în Arad, Str. Andrei nr. 99-101
ANGAJEAZĂ

■ LUCRĂTORI COMERCIALI pentru stația de distribuție carburanți în următoarele condiții:

- studii medii
- stagiul militar satisfăcut
- experiență în domeniu de 3 ani

Relații la sediul sucursalei din Arad.

(4808647)

DORIȚI SĂ FIȚI CUNOSCUT?

Apelați la reclama

ELECTRONICA

din intersecția PODGORIA.

Acum cu numai 650.000 lei/lună

● inclusiv TVA

Telefon: 092 654645; 092 402225

(c.b.)

BANCA ROMÂNĂ PENTRU DEZVOLTARE
GROUPE SOCIÉTÉ GÉNÉRALE
Sucursala Județeană ARAD
Bd. Revoluției nr. 5-7
Telefon 253280

ADEVĂRUL

COTIDIAN INDEPENDENT ARAD

Anul XI, nr. 2878

Luni, 20 decembrie 1999 ● 16 pagini ● 2000 lei ● e-mail: adevarul@arad.ro

WEST BANK
ARAD, B-dul Revoluției nr. 88
TELEFON: 284.888; FAX: 285.202
BANCA COMERCIALĂ WEST BANK S.A. acordă dobânzi avantajoase la depozitele la termen ale persoanelor fizice (suma minimă 500,0 mii lei)
1 lună - 50%
2 luni - 51%
3 luni - 53%

BRAT
Publicație auditată în semestrul I 1998.
Tiraj mediu zilnic vândut: 35.948

ZECE ANI DE LIBERTATE

Mâine se împlinesc zece ani de când arădenii, ajunși la capătul răbdării, au ieșit în stradă pentru a cere demisia perechii dictatoriale de la București - a cizmarului și a dumisale academiciană analfabetă. În speranța că își vor câștiga dreptul de a trăi în libertate, fără teama de a fi urmăriți la fiecare pas și ascultați ce vorbesc chiar în propria casă, dorindu-și un trai decent, fără întreruperi ale energiei electrice, fără calorifere înghețate, fără program TV de numai două ore pe zi și atunci numai pentru a prezenta ultimele aventuri ale celebrului cuplu dictatorial, fără umilința statului la cozi kilometrice în speranța că vei ajunge să cumperi o pungă de... „adidași", arădenii au înfruntat cu îndrăzneală incredibilă armata gata să facă uz de arme.

În data de 21 decembrie, arădenii știau prea bine ce s-a întâmplat la Timișoara cu câteva zile în urmă. Știau că în duminica din 17 decembrie 1989, timișorenii, ieșiți în stradă, au fost împușcați fără milă. Că au căzut însângerați zeci de demonstranți, femei, bărbați, tineri, copii, bătrâni. Fără alegere, glonțul criminal nu are preferințe pentru victime. Arădenii răsculați acum zece ani erau pe deplin conștienți de primejdia pe care o înfruntau cu un curaj dement. În armată se găseau destui dementi dispuși să execute ordinul dementilor din fruntea fostului partid comunist. Armata se afla față în față cu demonstranții, militarii erau dotați cu arme și muniții suficiente pentru a nimici mii de cetățeni neînarmați din fața Primăriei. Prin preajmă se plimbau încruntați ofițeri isterici, amenințând în stânga și în dreapta că vor ordona deschiderea focului dacă demonstranții nu stau cuminți. În sediul tovarășului partid, activiști nemernici imaginau scenarii apocaliptice cu baionete vârâte în arădeni. Dementii erau în stare să provoace un masacru în actuala Piață a Revoluției. Înălțător a fost și rămâne curajul arădenilor ieșiți cu pieptul gol să înfrunte opresiunea și dictatura! Caricaturile de la București, slugile din CC al PCR și gunoaiele din Biroul Politic își încheiaseră mandatul. Arădenii nu îi urau pe călăi, fiindcă ticăloșii nu meritau altceva decât disprețul cel mai profund.

ȘTEFAN TABUIA

(Continuare în pagina 4)

CIUMARA VA GESTIONA... AERUL, IAR PD-IȘTII VOR FACE JOCURILE ÎN GUVERN

Cunoscutul analist politic ION CRISTOIU comentează în exclusivitate pentru cititorii ziarului „Adevărul" evenimentele săptămânii

▼ Un guvern paranormal. Un talmeș-balmeș dâmbovițean

▼ Radu Vasile este un învingător în PNȚCD. Dacă până ieri aveau măcar un premier, astăzi țărăniștii au pierdut totul

▼ În noul Guvern vor exista patru premieri

Pag. 5

ZECE ANI DE LA REVOLUȚIA DIN DECEMBRIE '89 DE LA ARAD

● „Întrebătorul din Agora" - o carte dedicată locuitorilor orașului Arad

● Ei s-au jertfit pentru libertatea noastră

Pag. 6

PREȚURI DECENTE
la tâmplărie din ALUMINIU
SERGIU-GEANINA
Vă oferă
● Tâmplărie aluminiu din import și românești
● P.V.C. și geamuri termopan
● Rolete și jaluzele
Telefon: 279699; 092292559
Arad, Str. Voinicilor, Nr. 34.

CU TERRA CÂȘTIGI DE DOUĂ ORI !
TERRA
5 PREMII X 1.000.000 LEI
10 PREMII X 500.000 LEI
Premii de 10 milioane în fiecare lună cu produsele TERRA
Detalii în magazine.

RECITAL DE ZILE MARI AL CAMPIOANELOR DE LA B.C. ICIM

Ancuța Stoenescu a facut spectacol in jocul cu Sportul, inscriind din orice poziție.

LISTA INTEGRALĂ CU COMPONENȚA GUVERNULUI ISĂRESCU

Pag. 4

MOBIL VENEZIA
■ MOBILIER MODERN LA COMANDĂ
■ AMENAJĂRI SPAȚII COMERCIALE
■ MATERIALE IMPORT
■ CALITATE SUPERIOARĂ
STR. VIȘINULUI NR. 74
TEL: 057/224885
092/777361

UȘI ȘI FERESTRE DIN PVC ARMAT GEAM TERMOPAN
Profile TROCAL Germania
SATLINE
Tel-fax: 251461
094 507211

UȘI ȘI FERESTRE DIN ALUMINIU ȘI P.V.C. GEAM TERMOPAN
ALGLASS
MOBILIER LA COMANDĂ
FIRME ȘI RECLAME
STR ROȘIORI 26
TEL/FAX/ 057/289053

UN AMATOR: EMIL CONSTANTINESCU

În urmă cu șapte zile, din senin, peste România s-a abătut o teribilă criză politică. Premierul a fost „revocat". Peste tot în lume cad guverne, peste tot în lume se fac nenumărate jocuri politice. Însă ceea ce s-a întâmplat la noi, în urmă cu o săptămână, a lăsat o țară întreagă cu gura căscată. Brutalitatea acțiunii președintelui, disprețul nemărginit al lui Emil Constantinescu față de Constituție a izbutit să sperie România. De la Revoluție până acum, în toți acești ani grei și tulburi, de interminabilă tranziție, în România a existat un singur reper, ca un far, la care populația țării și-a putut întoarce mereu privirea: Constituția. Culmea, omul ales de noi să păzească și să apere Constituția, persoana care, dintre 23.000.000 ar trebui să fie cea mai respectuoasă cu Legea Fundamentală, Emil Constantinescu, președintele României, ne-a făcut, în urmă cu șapte zile, o demonstrație înfricoșătoare despre cât de ușor poți să-ți faci pantofii cu Constituția României.

DUMITRU TOMA

(Continuare în pagina 4)

CALENDAR

■ Astăzi, Soarele răsare la ora 7 și 48 de minute și apune la ora 16 și 38 de minute.

■ Au trecut 354 de zile din acest an. Au mai rămas 11 zile până în anul 2000!

■ **Praznicul zilei: Biserica Ortodoxă**: Înaintepraznuirea Nașterii după trup a Domnului; Sfântul Sfințit Mucenic Ignatie Teoforul; **Biserica romano-catolică**: Avraam, Isac și Iacob; **Biserica greco-catolică**: Înaiteserbarea Nașterii Domnului; Sfântul Ignațiu Teoforul (+107)

A venit BARZA!

La Arad: Anastasiei Izabela Lorena; Rădac Cătălin; Bodârlău Flavius; Bologa Sebastian Claudiu; Răduțiu Patricia Iasmina; Boar Raul; Suciu Adelin Ioan: Grădinaru Andrada; Bodnar Mariana Nicoleta; Jurj Paul Valentin; Chiș Denisa Maria; Bălan Bogdan Alexandru; Bădoi Ioan Alexandru; Verche Gheorghe Denis; Tomi Linus Patrician; Pattuș Dorottya; Dărău David Andrei; Topac Elena; Covaci Debora; Farkaș Daniel Cristian.

La Ineu: Cană Raul; Cut Marinel.

La Lipova: Corpaci Andreea; Pușcaș Leonela Maria.

TELEVIZIUNEA PRIN CABLU
STARLINE SRL
Anunță
PENTRU EVITAREA AGLOMERAȚIEI LA CASIERIE DUPĂ 1.01.2000 VĂ INVITĂM SĂ ACHITAȚI ABONAMENTUL PE TRIM.IV.99 (octombrie, noiembrie, decembrie)
până la data de
22.12.1999.
PROGRAM CASIERIE
8,30-12,30; 14-18,00.
Conducerea
(4808611)

HOROSCOP

Luni, 20 decembrie

BERBECUL (21.03-20.04). Deși vă merge bine, atât la serviciu cât și în plan personal, sunteți marcat de stres, mai ales în prima parte a zilei.

TAURUL (21.04-20.05). Este total contraindicat să demarați acum lucruri sau activități noi. Amânați-le pentru începutul anului viitor.

GEMENII (21.05-20.06). Dacă aveți lucruri importante de rezolvat, nu apelați la intermediari, ci ocupați-vă personal de ele, altfel rezultatul final s-ar putea să nu vă mulțumească în totalitate, mai ales că sunteți o persoană pretențioasă.

RACUL (21.06-22.07). O zi plină de satisfacții și realizări! Rezolvați cu destulă ușurință problemele care apar, iar abilitatea de care dați dovadă vă scutește de eforturi în plus pentru a ajunge la rezultatele dorite.

LEUL (23.07-22.08). Talentul dvs. organizatoric este pus în aceste zile în evidență și confirmați încrederea care v-a fost acordată.

FECIOARA (23.08-22.09). E drept că problemele de serviciu sunt importante pentru dvs., dar acest lucru nu trebuie să vă determine să acordați familiei și amicilor mai puțină atenție decât până acum.

MOCHETA
Arad, Piața Gării
Telefon 235221
Vinde și montează mochetă la prețuri cu o reducere de 10-20%

BALANȚA (23.09-22.10). Aveți multă bătaie de cap în aceste zile, dar reușiți să faceți față cu brio situațiilor care se ivesc. Astrele vă sunt alături și vă furnizează energia necesară, astfel că puteți desfășura o activitate prelungită fără a da semne de oboseală, iar randamentul este ridicat.

SCORPIONUL (23.10-21.11). Deciziile cu bătaie lungă nu mai pot fi amânate la nesfârșit, așa că luați-vă inima în dinți și faceți ceea ce credeți că este necesar.

SĂGETĂTORUL (22.11-21.12). Este o perioadă prielnică pentru dvs., din multe puncte de vedere. Sunteți hotărât să vă lichidați restanțele, pentru a nu intra în noul an cu probleme rămase nefinalizate.

CAPRICORNUL (22.12-19.01). Chiar dacă apar situații care vă iau pe nepregătite, reușiți să vă păstrați sângele rece și să vă comportați onorabil.

VĂRSĂTORUL (20.01-19.02). Toleranța vă poate aduce numeroase puncte în plus, dar asta nu înseamnă că sunteți dispus să faceți tot felul de servicii celor din jur, fără a fi recompensat pentru prestațiile dvs.

PEȘTII (20.02-20.03). Anumite neînțelegeri și complicații vă pot face viața grea. Fiți convins că tot amânând mereu rezolvarea unor chestiuni, acestea se pot complica și mai tare și vă pot periclita situația. Sunteți cu siguranță în stare să găsiți soluții adecvate, așa că ezitările dvs. sunt nejustificate.

METEO

Vremea va fi predominant închisă și în general umedă. Cerul va fi noros. Pe alocuri se vor semnala precipitații predominant sub formă de ninsoare. Vântul va sufla în general moderat cu ușoare intensificări din sector S-V și V. Izolat, dimineața se va semnala ceață.

Temperaturi maxime: -1 la +4°C; Temperaturi minime: -4 la 0°C

Meteorolog de serviciu,
ADELA ROȘCA

UTILITARE

CONSULTAȚII ȘI TRATAMENTE CU PROGRAM NON-STOP

Cabinetul „Apollonia", situat la parterul blocului din spatele Casei Albe (zona Gării), str. Miron Costin nr. 13, sc. A, ap. 1, tel. 251225, efectuează tratamente injectabile (intramuscular și intravenos), aerosoli, E.K.G., ecografie și analize laborator.

Cabinetul este închis pe 24, 25, 26 și 31 decembrie, respectiv 1 și 2 ianuarie 2000.

CABINET STOMATOLOGIC

Cabinet stomatologic privat, Bd. Revoluției nr. 62 (vizavi de Biserica Roșie), telefon 256665, deschis zilnic între orele 8,00-12,00 și 14,00-20,00

APOMETRE

În perioada 20-24 decembrie se citesc apometrele pe străzile: Revoluției fără soț, Revoluției cu soț, V. Milea, Bd. Decebal; Andreescu, Cal. A. Vlaicu bl. I - bl. Y, I. Maniu fără soț, Grăd. Poștei, Șiriei, Digului, Poligon Micălaca, Micălaca bl. 501-bl. 550, Micălaca bl. 551-bl.585, M. Scaevola, Patria, Moților, Haiducilor, Dragalina, Piața Liceului, Av. Georgescu, Unirii, Târnavelor, Davilla, A. Russo, Tr. Moșoiu, Praporgescu, Bucura, N. Grigorescu, Mal. Mureș, M. Antonescu, bl. M-bl. L, Lacului, Bihorului bl., Cal. 6 Vânători, Cal. A. Vlaicu bl. X

VERNISAJ LA... PUȘCĂRIE

Vineri după-amiază, în Clubul Penitenciarului Arad, trei deținuți au dovedit că înclinațiile artistice există și dincolo de gratii.

Coordonați de maestrul Mihai Takacs, cei trei deținuți au realizat atât picturi, în special cu temă religioasă, cât și sculpturi mici (basoreliefuri).

Dan P., Dănuț M. și Zoltan K. au fost sprijiniți în realizarea expoziției de Asociația „Europa pentru Europa", care se ocupă și cu programe de terapie ocupațională pentru deținuți și de către conducerea Penitenciarului Arad.

N. O.

Azi, la Corleone

SPECTACOL-CONCURS „BUCURIA DE AJUN"

Astăzi, de la ora 18,00, la Discoteca „Corleone" de pe strandul Neptun, va avea loc un spectacol extraordinar de concursuri, colinde și muzică. Spectatorii vor putea câștiga frumoase cadouri de Crăciun în concursurile care vor fi organizate. Programul va mai cuprinde un inedit concurs de „miss" în care se va descoperi „cel mai frumos fulg de zăpadă". Vor colinda Doru Tufiș, Maria Petchescu, iar muzica dance va fi asigurată de Forte și vedeta de pe Atomic, trupa Euro. Intrarea este liberă, spectacolul fiind oferit de Partidul Național Român.

AU VENIT COLINDĂTORII

CURTICI - ÎN VIZITĂ LA „ADEVĂRUL"

Ieri, un grup de colindători din Curtici a poposit la redacția ziarului nostru. În frunte cu preotul Ilie Nădăban, corul bărbătesc instruit de către profesorii de religie Marcel Pilan și Florin Țugudean, ne-a prezentat câteva colinde religioase, orchestrate pe patru voci, care ne-au făcut să trăim la cote înalte apropiata sărbătoare creștină a Nașterii Mântuitorului.

SPECTACOL DE COLINDE LA LICEUL TEXTIL

Bucurându-se de prezența Preasfinției Sale dr. Timotei Seviciu, episcopul Aradului, elevii Liceului Textil din Arad au prezentat vineri, la prânz, în fața profesorilor și colegilor, o suită de colinde și poezii religioase.

„**Aceste momente înălțătoare** - ne-a declarat prof. Doina Stoica, directoarea liceului - **sunt rodul evlaviei creștine pe care noi o aducem ca prinos în preajma aniversării Nașterii Mântuitorului.**"

SĂRBĂTOAREA POMULUI DE CRĂCIUN LA IMAR

Continuând tradiția ultimilor ani, Sindicatul Liber din SC „IMAR" SA organizează **marți, 21 decembrie a.c., ora 15,00**, pe platoul din fața întreprinderii, Sărbătoarea Pomului de Crăciun. Cu această ocazie, toți cei 1.829 de membri ai sindicatului vor primi pachete, indiferent dacă au sau nu copii, ne-a asigurat dl. Virgil Culda - președintele Sindicatului Liber.

De asemenea, la ora 15,30 se va organiza o tombolă, unde vor fi acordate, prin tragere la sorți, 60 de premii a câte 500.000 lei fiecare. În continuarea manifestării, de la ora 16,15, Rapsozii Zărandului, conduși de Petrică Pașca, vor susține un concert folcloric, din care nu vor lipsi colindele. Puțin după ora 17,00, în fața bradului de Crăciun va sosi Moșul cu daruri pentru copiii angajaților de la IMAR. Organizatorii speră într-o reușită a acțiunii.

D. SCRIDON

Informăm publicul INTERESAT că în perioada 20 decembrie 1999 - 3 ianuarie 2000, agenția FNI-FNA din incinta Casei de Cultură a Sindicatelor Arad este închisă. Activitatea cu publicul se reia în 4 ianuarie 2000, când se va afișa noua valoare atât la FNI cât și la FNA, care vor fi cumulative pentru perioada 17.XII.1999 - 4.I.2000, adică o creștere mai mare.

Dorim tuturor investitorilor FNI-FNA, instituțiilor partenere, colaboratorilor un Crăciun fericit și liniștit!

Director
LIVIU STANA

AU PLECAT DINTRE NOI

Bonc Mircea Viorel (1947); Zepa Ana (1935); Stancu Ionel (1932); Biro Andraș (1920); Sendrei Iuliana (1913); Hallo Ludovic (1928); Bătrân Pavel (1943); Bârz Flore (1935); Călina Savu Traian (1954); Tașcă Lucia Floarea (1933); Toma Teodor (1941).

ALIANȚA ANTI SUICID

MÂNĂ DE AJUTOR

LINIA VIEȚII

057/214214
între orele 20,00-08,00

Vă ascultă, vă înțelege și vă ajută

CINEMATOGRAFE

Dacia: Apocalipsa - End of the days (SUA) 9,30; 11,45; 14; 16,30; 19

Mureșul: Tarzan (SUA) 10; 12; 14; 16; 18

Arta: Legionarul (SUA) 15; 17; 19

Sala mică: Dincolo de nisipuri (ROM) 15,30; 18

Progresul - 20.XII - Star Wars I (SUA) ora 17.

Ziarul „ADEVĂRUL" utilizează informații transmise de agențiile de presă MEDIAFAX și ROMPRES

CURSUL VALUTAR*

– VALORI ÎNREGISTRATE LA SFÂRȘITUL SĂPTĂMÂNII

Denumirea valutei	BNR	BCR		BRD		Banca Transilvania		Banca Agricolă		BIR		Bursa neagră	
		C	V	C	V	C	V	C	V	C	V	C	V
Dolar	17917	17900	18050	17800	18050	17840	18100	17800	18080	17900	18200	17900	18000
Marca germană	9359	9197	9462	9172	9400	9200	9350	9100	9400	9210	9400	9250	9400

Echipa de serviciu
IOAN TULEU
– secretar de redacție.
Adela Homorâceanu, Dina Rujan,
– tehnoredactare computerizată.
Ioana Frățilă, Aurica Telcian
– corectură.

Mâine, 21 decembrie

ZIUA PORȚILOR DESCHISE

Consiliul Local al Municipiului Arad, întrunit în ședință ordinară în data de 16 decembrie 1997, a declarat data de **21 Decembrie** a fiecărui an **„Ziua porților deschise ale Consiliului Local, al Municipiului Arad și ale Primăriei Arad"**, pentru comemorarea zilei de 21 Decembrie 1989, zi care a marcat începutul Revoluției la Arad.

Cu acest prilej, cetățenii orașului pot vizita liber Palatul Administrativ, toate birourile funcționarilor ce lucrează aici, inclusiv pe cel al primarului, putându-se informa despre modul de organizare și funcționare a Primăriei.

La Chișineu-Criș

AU POPOSIT COLINDĂTORII

Orașul Chișineu-Criș a îmbrăcat haine de sărbătoare, vestind din timp Sfintele Sărbători ale Crăciunului și Anului Nou. Centrul orașului și artera principală a fost împodobită cu becuri multicolore, iar în fața Primăriei și-a reluat locul tradiționalul brad de Crăciun într-un cadru de basm.

În seara zilei de vineri, 17 decembrie 1999 - sala Primăriei a fost neîncăpătoare la spectacolul prezentat de Liceul Teoretic din localitate.

Sub îndrumarea prof. Tolan Flavius și Lipovan Cosmin, corurile reunite ale Liceului Teoretic au prezentat un atractiv și variat concert de colinde.

Moș Crăciun a fost foarte generos, împărțind tuturor copiilor daruri constând din portocale și dulciuri. La festivitate a participat conducerea orașului în frunte cu dl. primar Burdan Gheorghe, care a mulțumit și i-a felicitat pe organizatorii acțiunii.

SORINA AMBRUȘ

MULȚUMIRI

Asociația Județeană a Handicapaților Locomotor Arad, mulțumește pe această cale, ASOCIAȚIEI CREȘTINE „COPII PENTRU CRISTOS" din Arad pentru donația acordată, cu ocazia sărbătorilor de CRĂCIUN.

Totodată roagă membrii asociației să se prezinte la sediul asociației cu legitimația, pentru distribuirea acestor pachete. În același timp, Asociația noastră urează membrilor asociației, tuturor sponzorilor și colaboratorilor Sărbători Fericite și un călduros „La Mulți Ani".

AJUTOARE – DUPĂ ANUL NOU!

Așa după cum ne informa d-na Sanda Brebenaru, director general al D.G.M.P.S. Arad, ajutoarele de deces pe anul în curs se vor plăti doar încă azi și mâine.

Cei ce vor avea deces în familie după data de 21 decembrie și beneficiază de ajutor de înmormântare, vor primi banii după 1 ianuarie 2000. Asta deoarece „nu mai sunt lichidități", ne-a declarat d-na Sanda Brebenaru.

Reamintim că, în 1999, zilnic au fost plătite de la D.G.M.P.S. Arad (str. Gh. Lazăr nr. 20), peste 30 de milioane lei pentru ajutoarele de înmormântare. Familiile primesc 1.400.000 lei dacă decedatul a fost pensionar beneficiar al asigurărilor sociale de stat.

Până la apariția „lichidităților", guvernanții nu s-au mai gândit ce vor face familiile nevoiașe. Că dacă nu-i de unde, trebuie să stea oamenii cu mortu' pe scândură până după Anul Nou?!

N. OPREAN

PROGRAMUL MANIFESTĂRILOR

dedicate Revoluției din decembrie 1989

20.12.1999

Ora 17,00 - Dezvelirea și sfințirea monumentului

21.12.1999

Ora 7,30 - depunerea de jerbe la Întreprinderea de Orologerie - punctul de începere a Revoluției din Arad; discurs

Ora 8,15 - depuneri jerbe Întreprinderea Aris

Ora 8,45 - depuneri jerbe la Biserica Martirilor din Piața UTA

Ora 11,00 - deschiderea expoziției foto - Consiliul județean

- intonarea imnului național și păstrarea unui moment de reculegere

Ora 18,00 - Deschiderea simpozionului - Zece ani de la Revoluție - care va avea loc în Piața Revoluției pe scena închisă și lansare de carte „Întrebătorul din Agora - Zece ani de la Revoluția Română din decembrie 1989 de la Arad de Emil Șimandan.

22.12.1999

Ora 10,00 - comemorare

- Depuneri de coroane la Monumentul Eroilor Martiri din Piața Revoluției din Arad

- Participă - reprezentanții autorităților locale, partidele politice, asociațiile de revoluționari, Garda și Fanfara Militară, corul Episcopiei

- Ceremonialul religios - parastas

- Discursuri din partea Episcopiei, urmașilor Eroilor Martiri, revoluționarilor, oficialităților

- Împărțirea de pomeni

- Parada Militară

Ora 11,30 - Depuneri de coroane la monumentul de la Poliție

- Paradă Militară - participă reprezentanții autorităților locale, a partidelor politice, asociațiilor de revoluționari, Fanfara militară, Garda Militară, corul Episcopiei.

Ora 12,30 - Depuneri de coroane la monumentul Eroilor Martiri din Garnizoana Arad

- Parada Militară, participă reprezentanții autorităților locale, a partidelor politice, asociațiile de revoluționari, Fanfara Militară, Garda Militară, Corul Episcopiei

Ora 13,00 - Depuneri de coroane la troița din Vlaicu - loc cu o semnificație deosebită - participă asociațiile de revoluționari, reprezentanții M.I., Episcopiei.

Ora 13,20 - Citirea ultimelor referate la simpozion și închiderea simpozionului

Ora 18,00 - Concert

23.12.1999

Ora 12 - depuneri de coroane la Troița ridicată în memoria Eroului Martir Toth Sándor, primul cetățean maghiar venit cu ajutoare și care a fost împușcat în data de 23.12.1989

- la depuneri participă: familia Eroului Martir, reprezentanții asociațiilor de revoluționari, oficialități maghiare, reprezentanții autorităților locale, reprezentanții partidelor politice, Episcopiei etc.

Ora 18,00 - continuarea concertului din 22.12.1999

Ora 20,00 - Încheierea manifestărilor punctată printr-un foc de artificii.

CONNEX, singurul serviciu GSM care oferă service rapid şi eficient

Când telefonul nu mai merge, merge CONNEX SERVICE la el!

Dacă ţi s-a defectat telefonul mobil, sună la 01/302-2222* sau la *222* şi cheamă salvarea pentru telefoane. Telefonul** va fi preluat de acasă sau de la birou.

Specialiştii noştri, pregătiţi să-l trateze în regim de urgenţă, îl vor face bine în cel mai scurt timp. Iar tu îl vei primi înapoi în stare perfectă. Simplu, sigur şi fără costuri de transport. Numai prin CONNEX SERVICE!

Service de calitate, garantat de CONNEX.

* apeluri gratuite de la telefon mobil CONNEX
** lista modelelor de telefoane pe care le reparăm cuprinde peste 90% din telefoanele vândute de CONNEX

CONNEX
Viitorul Sună Bine

LISTA INTEGRALĂ A GUVERNULUI ISĂRESCU

Premierul desemnat Mugur Isărescu a făcut publică, duminică, lista Cabinetului pe care-l conduce.

Vă prezentăm componența Cabinetului Isărescu:

- Mugur Isărescu (independent) - prim ministru
- Mircea Ciumara (PNȚCD) - ministru de stat, președintele Consiliului de Coordonare Economico-Financiară
- Petre Roman (PD) - ministru de stat, ministrul Afacerilor Externe
- Valeriu Stoica (PNL) - ministru de stat, ministrul Justiției
- Hajdu Gabor (UDMR) - ministru de stat, ministrul Sănătății
- Constantin Dudu Ionescu (PNȚCD) - ministru de Interne
- Victor Babiuc - ministrul Apărării Naționale
- Decebal Traian Remeș (PNL) - ministrul Finanțelor
- Smaranda Dobrescu (PSDR) - ministrul Muncii și Protecției Sociale
- Radu Berceanu (PD) - ministrul Industriei și Comerțului
- Ioan Avram Mureșan (PNȚCD) - ministrul Agriculturii și Alimentației
- Traian Băsescu (PD) - ministrul Transporturilor
- Nicolae Noica (PNȚCD) - ministrul Lucrărilor Publice și Amenajării Teritoriului
- Romică Tomescu (PNȚCD) - ministrul Apelor, Pădurilor și Protecției Mediului
- Andrei Marga (PNȚCD) - ministrul Educației Naționale
- Ion Caramitru (PNȚCD) - ministrul Culturii
- Crin Antonescu (PNL) - ministrul Tineretului și Sportului
- Vlad Roșca (PNȚCD) - ministrul Funcției Publice
- Eckstein Kovacs Peter (UDMR) - ministru delegat pe lîngă primul ministru pentru Minoritățile Naționale

Componența Biroului Executiv al Guvernului este următoarea: Mugur Isărescu, Mircea Ciumara, Petre Roman, Valeriu Stoica, Hajdu Gabor, Constantin Dudu Ionescu.

Secretarul general al Guvernului, Radu Stroe (PNL) va participa la ședințele de guvern și la cele ale Biroului Executiv.

Lista cu membrii Guvernului Mugur Isărescu și programul de guvernare va fi depus, astăzi, la Parlament. Miniștrii ar putea fi audiați, luni după-amiaza, în comisiile permanente ale Parlamentului, dacă Birourile Permanente ale celor două Camere legislative adoptă o decizie în acest sens.

REFORMA SISTEMULUI FISCAL VA CONTINUA

Măsurile privind reforma sistemului fiscal sunt incluse în programul de guvernare pentru anul 2000, a declarat Valeriu Stoica, ministrul Justiției, după reuniunea de la BNR, la care s-a discutat cu premierul desemnat, Mugur Isărescu, programul de guvernare.

"Așa cum am afirmat în programul adoptat la Consiliul Național al PNL, reforma sistemului fiscal trebuie acompaniată de politici macroeconomice, astfel încît echilibrele economiei să fie păstrate", a afirmat Stoica.

Ministrul Finanțelor, Decebal Traian Remeș, a confirmat că programul de guvernare al Cabinetului Isărescu va include măsurile de relaxare fiscală anunțate.

ZECE ANI DE LIBERTATE

(Urmare din pagina 1)

Arădenii răzvrătiți au scăpat ca prin minune de măcel, plătind îndrăzneala de a fi înfruntat dictatura cu „numai" 21 de morți și zeci de răniți. Jertfa lor ne-a adus libertatea. Sau o anumită libertate, fie și parțială.

La zece ani de la evenimentele din acel decembrie sângeros, românii trăiesc, este adevărat, în libertate, chiar deplină, am spune, având în vedere libertatea presei, cu toate abuzurile Puterii împotriva dreptului ziariștilor de a face dezvăluiri stânjenitoare pentru cei suspuși. Libertatea de a spune ce dorești, fără nici o teamă, chiar și cea de a-i înjura pe mai marii ăstei națiii, dacă dorește cineva. Libertatea de a vota pentru un partid sau altul, nu și cea de a alege. Încă se votează „liste" și nu persoane, iar pe liste se pot infiltra și tâlhari la drumul mare. Parlamentul român e plin de infractori, de securiști și de colaboraționiști, de șmenari și bișnițari.

Cea mai dureroasă neîmplinire rămâne însă eșecul reformei economice. Vreme de zece ani economia românească a rămas în mare parte etatizată. Întreprinzătorii particulari se lovesc ca de un zid de birocrația atotstăpânitoare a instituțiilor abilitate ale statului, funcționarii publici puși să-i servească cu devotament și răspundere pe cetățeni, le caută acestora nod în papură, îi poartă pe drumuri, le amână în mod nejustificat rezolvarea problemelor, le vorbesc obraznic, îi șicanează, căutând să-i determine să miște din urechi. Cei mai harnici români sunt pedepsiți pentru vrednicia lor fiind obligați să plătească zeci și zeci de taxe și impozite împovărătoare. Dacă economia particulară a luat un avânt încurajator în vremea guvernelor Roman și Stolojan, începând din 1996, în mod deosebit, întreprinzătorii particulari au fost loviți fără milă de fiscalitatea excesivă.

Investitorii străini nu au venit iar cei veniți au plecat ori se pregătesc să-și strângă calabalâcul, sătui de lipsa de seriozitate a guvernanților români. Nemții veniți la Timișoara cu peste 100 milioane mărci pentru a-i investi nu înțeleg cum e posibil ca guvernul român să nu-și mai respecte înțelegerile în privința taxelor vamale pentru aducerea în țară a tehnologiei din dotarea proiectatei fabrici de anvelope de la Timișoara. Mediul românesc de afaceri este otrăvit de abuzul funcționarului public nemernic împotriva investitorului, de încoerența legilor, de înconsecvența guvernanților, de neseriozitatea proverbială a românilor cu funcții de răspundere, de ostilitatea puturoșimii invidioase pe bunăstarea unor oameni de afaceri.

La zece ani de la Revoluție, românii trăiesc, în mod paradoxal, mai rău ca înainte. Disperați și fără nici o perspectivă pentru viitor, tinerii părăsesc în masă țara, plecând aiurea, unde or vedea cu ochii, în speranța obținerii unei slujbe bine retribuită. Românii sunt descurajați. Speranțele se întunecă una câte una în ritmul halucinant al creșterii prețurilor și devalorizării monedei naționale.

Spre deosebire de vremea „epocii de aur" când nu se găsea nimic, acum se găsesc de toate. Magazinele alimentare gem de produse, piața oferă tot ce vrei, doar bani să ai. Ai lumină, ai apă caldă, apă rece, căldură la calorifer, telefon celular sau cu fir, doar bani să ai. Uniunea Europeană ne-a admis la negocieri preliminare pentru aderarea României la comunitate. Peste ani și ani vom fi admiși în NATO și mai târziu în UE. Țara are viitor sigur, are securitate, are perspective cum niciodată în istorie n-a avut. Are și trecut glorios, dacă e să ne luăm după anumite manuale de istorie mai mult ori mai puțin alternative. La zece ani de la Revoluție prezent nu avem!

UN AMATOR: EMIL CONSTANTINESCU

(Urmare din pagina 1)

O țară întreagă a gândit săptămâna trecută, chiar dacă nu toți au spus-o cu voce tare, că, „dacă asta a fost în stare să facă, omul acesta e în stare de orice." Eu, unul, am gândit-o, toți cunoscuții mei mi-au spus că au simțit răsuflarea urât mirositoare a dictaturii (dacă noi, românii, suntem specialiști în ceva, în dictatură suntem...).

De trei ani de zile, de când a devenit președintele României, Emil Constantinescu nu a ratat nici măcar un singur prilej de a ne demonstra că el este campionul absolut la capitolul fă-te singur de râs. Că el nu este capabil să-și imagineze, ca la șah, cu trei mutări înainte, consecințele acțiunilor sale, aproape că poți să înțelegi. Așta e omul, vai de capul lui, atâta poate! Însă noi plătim, din impozitele noastre, o armată de consilieri, al căror rol este tocmai acela de a nu-l lăsa pe președinte să se facă de râs, de a nu-l lăsa să greșească grosolan și iremediabil, de a-l feri de ridicol și de oprobiu, fiindcă el, Emil Constantinescu, așa cum este, e președintele României. Dar, se pare, îi plătim - din impozitele noastre - degeaba pe consilierii domnului președinte. Probabil că Emil Constantinescu i-a ales după chipul și asemănarea lui și-atunci n-ai ce aștepta de la ei...

Lucrurile ar fi relativ simple dacă am fi convinși că Emil Constantinescu, președintele „lider regional" al României, și armata lui de consilieri au greșit prostește în „revocarea" ilegală și mitocănească a premierului Radu Vasile. Ne-am spune, din nou, așta e omul, atâta poate, atâta face, am strânge dinții și am aștepta să i se termine mandatul ca să scăpăm de el (oricum nu mai avem prea mult de pătimit...) Însă, cred eu, lucrurile sunt ceva mai complicate. Cred că domnul președinte „lider regional" nu a încălcat, în urmă cu o săptămână, dintr-o greșeală uriașă Constituția. Cred că Emil Constantinescu, a cărui singură și permanentă obsesie este cucerirea celui de-al doilea mandat, și-a încercat mușchii, a călcat și a nesocotit Constituția absolut premeditat, vrând să vadă cât de departe poate merge. Desigur, n-a făcut acest lucru singur, ci în cârdășie cu țărăniștii, dar despre țărăniști nici nu mai merită să vorbim, ei au reușit performanța de-a convinge pe absolut toată lumea că nu i-a interesat țara, nu-i interesează și nu-i va interesa niciodată. Că interesele personale și de grup sunt și rămân Dumnezeul lor (singurul, de fapt).

Nu știu dacă raționamentul meu este corect. Ar fi minunat să mă înșel. Mi-o doresc din tot sufletul. Știu însă că dacă până acum mă uitam la Emil Constantinescu ca la cel mai slab președinte pe care l-ar fi putut avea această țară necăjită, acum, văzând cu câtă nonșalanță își face Emil Constantinescu pantofii cu Constituția României, mi s-a făcut frică. Omul acesta este atât de îndrăgostit de putere încât te înfioară. Ce nu înțelege, însă, Emil Constantinescu este că românii sunt sătui de indivizii care iubesc excesiv de mult puterea... Un lucru este sigur: Emil Constantinescu n-are nevoie de dușmani. El, sigur, face cât un batalion de dușmani ai lui Emil Constantinescu. Lucru pe care, probabil, îl va înțelege peste câteva luni, când românii vor vota pentru președintele României...

Orice ar fi gândit președintele când a nesocotit Constituția, aruncând țara fără nici un rost într-o criză de proporții, el a demonstrat, încă o dată, un lucru pe care îl știam cu toții. Emil Constantinescu a fost și este un amator!

LOTO special 6 din 49
Tragerea din 19 decembrie 1999
13 22 31 32 37 38
NOROC
8841787

LUNI, 20 DECEMBRIE 1999

TVR 1

12,00 Surprize, surprize - rel.
14,00 Jurnal
14,15 TVR Craiova
15,00 Pro Patria
16,00 Emisiune în limba maghiară
17,30 Agenția de plasare
18,00 Corect!
18,05 Jumătatea ta
19,00 Avanpremieră Știri
19,05 Decembrie' 89 - 10 ani
19,10 Sunset Beach - s.
20,00 Jurnal * Meteo * Sport
20,55 Felicity - ep. 13
21,40 Cu ochii'n 4
22,10 FBI - C16 - ep. 13
23,00 Jurnalul de noapte
23,15 Memorialul Timișoara, decembrie 1989
0,15 Marele Jazz

TVR 2

12,00 Povestirile operei - rel.
13,00 Desene animate
13,30 Vatra cântecelor noastre
14,00 Toți împreună
14,45 Santa Barbara - s.
15,30 Știri
15,35 1989 - zece ani după...
15,40 Trupa DP2
16,15 Veni, video, vici!
17,15 Curier de ambe sexe
18,00 Care pe care
18,44 Se întâmplă acum!
19,15 Știri bancare
19,30 Știri
19,40 Căsuța cu povești
19,45 Punct și de la capăt
21,30 E dreptul tău!
22,00 Marile meciuri
23,50 Lumea sporturilor
0,35 Nocturnă
0,45 Limbi străine: engleză
1,10 TVM. Mesager

PRO TV

7,00 Bună dimineața, PRO TV e al tău!
10,00 Tânăr și neliniștit - rel.
10,45 În numele tatălui - rel.
12,55 Știrile Pro TV * O propoziție pe zi
13,05 Babylon 5 - s.
13,50 Ani de liceu - s.
14,15 Miracolul tinereții - s.
14,45 Familia Bundy - s.
15,15 Nisipurile din Miami - s.
16,10 Tânăr și neliniștit - ep. 900
17,00 Știrile PRO TV * O propoziție pe zi
17,17 Știrile PRO TV Arad
17,30 Gustul succesului - s.
18,30 Dăruiești și câștigi!
18,50 Chestiunea zilei
19,00 Știrile PRO TV
19,50 Chestiunea zilei
20,00 Hook - dramă/fantastic, SUA, 1991, cu Dustin Hoffman, Robin Williams, Julia Roberts, Phil Collins
21,55 Știrile Pro TV
22,00 Chestiunea zilei
23,30 Știrile Pro TV * Profit * O propoziție pe zi
0,00 Criminaliștii - s.

TV ACASĂ

5,00 Guadalupe - s.
5,50 Acasă la români - muzică populară - rel.
7,30 Căsuța poveștilor - rel.
8,00 Floare de aur - rel.
9,00 Înger sălbatic - rel.
10,00 Acasă la Maria Ciobanu - rel.
10,30 Doctorul casei - rel.
11,00 Micuțele doamne - rel.
12,00 Jackie Collins: Hollywood - rel.
12,25 Sheena, regina junglei - rel.
14,15 Viața noastră - s.
15,00 Dragoste și putere - s.
15,30 Iubire sfântă - s.
16,30 Luz Clarita - s.
17,25 Vremea de acasă
17,30 Pentru iubirea ta - s.
18,30 Angela - s.
19,25 Vremea de acasă
19,30 Acasă la bunica - rețete culinare
19,45 Cartea Cărților - d.a.
20,30 Înger sălbatic - s.
21,30 Sânge din sângele meu - s.
22,25 Vremea de acasă
22,30 Crăciun în Connecticut - comedie, SUA, 1992, cu Dyan Cannon, Tony Curtis

ANTENA 1

7,00 Observator
8,00 Dimineața devreme
10,00 Știri
10,10 Animal Show - s.
10,50 Desene animate
12,00 Pe cont propriu - s.
12,59 Decennium
13,00 Știrile amiezii
13,15 Pretender - s.
14,00 Decepții - s.
15,00 Răsfățata - s.
17,00 Știri
17,20 La mulți ani, Vouă!
17,25 Dragostea învinge - ultimul episod
18,10 Capcanele destinului - ep. 1
18,59 Decennium
19,00 Observator
19,55 La mulți ani, Vouă!
20,00 Lawless - ep. 1
20,50 Dublă identitate - s.
21,40 Prezentul simplu
21,59 Decennium
22,00 Observator
22,25 La mulți ani, Vouă!
22,30 Marius Tucă show
0,00 Twin Peaks - s.

PRIMA TV

7,00 Karaoke show - rel.
8,00 Dimineața cu Prima - magazin matinal
12,00 Celebri și bogați - rel.
13,00 Politica de mâine - rel.
15,00 Chic - fashion-show - rel.
15,30 Cinemagia - rel.
16,00 Nadine Show - rel.
17,00 Celebri și bogați - s.
18,00 Focus * Sport * Meteo
18,55 Clip Art
19,00 Frontal - radiografia săptămânii trecute
20,00 Dosarele Y
21,00 Brooklyn South - s.
22,00 Clip Art - rel.
22,05 Focus Plus
22,30 Revista presei
22,35 Politica de mâine - talk-show
0,30 Sânge nobil - horror, SUA, 1973, cu Oliver Reed
2,00 Focus Plus - rel.

TELE 7 ABC

7,00 Știri
7,10 Bună dimineața, România
9,00 Forța destinului - rel.
10,00 Știri
10,15 Teleshopping
10,30 Dintre sute de ziare - rel.
11,30 Rendez-vous la Tele 7 - rel.
12,30 Ora unu a venit - rel.
15,00 Știri
15,10 Teleshopping
15,30 Post Meridian
17,00 Medici la datorie - s.
18,00 Omul și natura - s.
19,00 Pronosport
19,05 Secția de poliție - s.
20,00 Telejurnal
20,30 Documentar
21,00 Dintre sute de ziare
22,00 Dincolo de stadion

TV ARAD

7,00 Observator
8,00 Emisiune în limba bulgară - rel.
8,50 Anunțuri
9,00 Divertisment
10,00 Știri
10,10 Animal Show - s.
10,50 Desene animate
12,00 Pe cont propriu - s.
12,59 Decennium
13,00 Știrile amiezii
13,15 Pretender - s.
14,00 Decepții - s.
15,00 Răsfățata - s.
16,59 Decennium
17,00 Știri
17,20 La mulți ani, Vouă!
17,25 Divertisment
18,00 Studioul artelor
18,20 Anunțuri
18,30 Știri TVA
19,00 Observator
20,00 Divertisment
21,20 Anunțuri - rel.
21,30 Știri TVA - rel.
22,00 Observator
În continuare, program identic cu cel al Antenei 1

TV INTERSAT

8,55 Deschiderea programului
9,00 Intersat Music
9,30 Băiatul cu ziarele - film
11,00 Știrile Intersat
11,30 Eurocops - film
12,30 Crează-mă perfectă - film, rel.
14,00 Intersat Sport Show - rel.
15,00 Aventurierii americani - s.
15,30 Planeta video a copiilor - s.
16,00 Fără scăpare - film
17,30 Underdog Show
18,00 Săptămâna sportivă ardeleană
18,25 Intersat Cultural
18,45 Știrile Intersat
19,20 Dulce ispită - s.
20,05 Mistere, farmece și miracole - s.
20,30 Să ai încredere în Beatrice? - film
22,00 Răsplata - film groază
23,30 Știrile Intersat
0,00 Erotica
0,45 Închiderea programului

HBO

10,00 Cei mai buni - dramă, SUA, 1996
11,30 Evadare din Absolom - acțiune, SUA, 1994
13,30 Filmul lui Goofy - animație, SUA, 1995
14,45 Paradisul crimei - film
17,00 Drumul spre Hollywood - dramă, SUA, 1997
18,30 Crime la indigo - thriller, SUA, 1995
20,30 Frica de întuneric - dramă, SUA, 1991
22,00 Totul despre sex - s.
22,30 Spawn - desene animate
23,00 Șantaj - thriller, SUA, 1995
0,45 Mai bine nu se poate - comedie, SUA, 1997

ATOMIC TV

7,00 Selector
10,00 Reactor - rel.
10,30 Hai Hui - rel.
11,00 Freestyle - rel.
11,15 Atomix cu Michelle - rel.
14,00 Interactiv
15,55 Reactor
16,00 Romanian Top 100 cu Oana - rel.
18,00 Selector
19,00 Atomix cu Dinu
21,55 Reactor - rel.
22,00 South Park - des. anim.
22,30 File de poveste - rel.
23,00 Aria 52
0,00 Insomnia

RADIO ARAD & RADIO CONTACT (99,1 MHz)

5,00 - 8,00 Lupta cu somnul; 8,00 - 11,00 BUNĂ DIMINEAȚA, ARAD!; 10,00 - 12,00 CONTACT FM - program Radio Contact; **12,00-14,00 Pulsul zilei; 14,00-16,00 Contact FM; 16,00 Aradul sportiv; 17,00 Fresh Music; 18,30-19,00 Radio Magazin Deutsche Welle; 19,00 Bună seara, Arad!; 19,30-20,00 Viața spirituală; 20,00-22,00 Seară de seară; 22,00-23,00 Bilet de concert; 23,00-1,00 România-Boemia, via staelit**

RADIO PRO FM (92,1 MHz)

2,00 - 5,00 MUZICĂ; 5,00 - 6,00 Buletin de știri la fiecare sfert de oră; **6,00 - 7,00 RONDUL DE DIMINEAȚĂ** - INFO PRO cu Dan Apostol și Laura Călăceanu; **7,00 - 10,00 PRO FM PÂNĂ LA ZECE** - cu Flavius Esnican; **10,00 - 13,00 MIHAI CU NOI** - cu Mihai Dobrovolschi; **13,00 - 14,00 13-14 CU ANDREI** - cu Andrei Gheorghe; **14,00 - 17,00 ORAȘUL SUB LUPĂ** - cu Cătălin Lăpușcă; **17,00 - 19,00 STAR STATION MIX** - cu Mihai Gurei; **19,00 - 21,00 ASCULTĂ-ȚI MUZICA!** - cu Călin Gheorghe; **21,00 - 22,00 SPORT SHOW** - cu Ovidiu Ioanițoaia; **22,00 - 24,00 RONDUL DE NOAPTE** - cu Răzvan Exarhu

RADIO TIMIȘOARA

6,00 Ceasurile dimineții; 8,00 Muzica populară cu dedicații; 9,00 Cânt din suflet; 10,00 Radio circuit; 11,00 Gramofon; 12,00 Miez de zi la polul vest; 13,00 Emisiune în lb. germană; 14,00 Emisiune în lb. maghiară; 15,00 Emisiune în lb. sârbă; 16,00 Radio cocktail; 18,00 Actualitatea radio; 18,10 Civica I; 19,00 Radiojurnal; 19,15 Civica II; 20,05 Călătorie în lumea poveștilor; 20,15 Conexiuni rock; 21,00 Curier de seară
Știri: 6,00; 7,55; 9,00; 11,00; 12,55; 17,00; 18,00; 20,00; 21,00; 21,55.
Radio Jurnal: 7,00; 16,00; 19,00.

RADIO SEBIȘ

6,00 - 8,00 Detașamentul de trezire; 8,00 - 9,00 Cântă-mi lăutare - muzică populară; **9,00 - 10,00 Alo, tu alegi!; 10,00 - 12,00 Cafeaua de zece; 12,00 - 13,00 La porțile dorului** - muzică populară; **13,00 - 14,00 FM-ul de prânz; 14,00 - 15,00 Poesis; 15,00 - 16,00 Astăzi te sărbătorim** - muzică populară și dedicații muzicale; **16,00 - 18,00 După patru; 18,00 - 19,00 Telefonul cu butoane; 19,00 - 20,00 La mulți ani!** - dedicații muzicale; **20,00 - 22,30 Pas montan; 20,30 - 21,00 Secretele vieții; 21,00 - 23,00 Fotbal Club 21** - talk-show; **23,00 - 24,00 Ascultă și tu!; 0,00 - 2,00 92,1 Insomnii; 2,00 - 6,00 Nocturna muzicală**

CIUMARA VA GESTIONA... AERUL, IAR PD-IȘTII VOR FACE JOCURILE ÎN GUVERN

– D-le Ion Cristoiu, criza guvernamentală din România începe să se limpezească ...

– Se poate spune și așa, numai că trebuie să mai răspundem la o întrebare: de ce-a fost debarcat Radu Vasile?

– Vă rugăm!

– Orice s-ar spune, se pare că Radu Vasile a fost debarcat în urma presiunilor venite dinspre Cotroceni.

– Președintele Constantinescu declarase cu o zi înainte că miniștrii și-au făcut datoria, dar Guvernul n-a fost bine coordonat ...

– Ei bine, noul guvern nu va putea fi coordonat deloc. Cu toate că Mugur Isărescu are o figură occidentală, domnia sa nu se pricepe la realitatea dâmboviteană. Pe de altă parte, dacă Radu Vasile stătea la masă cu miniștri, Mugur Isărescu va trebui să coordoneze patru lideri de partide. Patru premieri ... Petre Roman s-a comportat dintotdeauna ca un prim-ministru, Valeriu Stoica și-a dorit și el această funcție, Hajdu Gabor va promova politica UDMR-ului iar Mircea Ciumara va gestiona aerul ...

– Aerul?

– Chiar așa! Mircea Ciumara nu are portofoliu, ci va coordona Industriile și Transporturile. Adică, pe Berceanu și pe Băsescu ... Mă-ndoiesc de faptul că va reuși să se impună în fața celor doi demnitari democrați.

– Atunci putem spune că PNȚCD a pierdut controlul Guvernului?

– L-a pierdut cu desăvârșire. Dacă Radu Vasile era acuzat că face jocurile PD-ului, ei bine, astăzi, PD-ul va controla Guvernul: Petre Roman se va manifesta pe plan extern mult mai bine decât președintele Constantinescu, Berceanu și Băsescu nu vor accepta să se supună lui Mircea Ciumara, iar Mugur Isărescu va trebui să domine această cușcă cu lei.

– O va domina?

– Greu de spus. Personal, nu cred. Mugur Isărescu nu va putea întreține coabitarea actualei coaliții guvernamentale. Astăzi, interesele electorale și financiare sunt foarte puternice ...

– Poate că, împreună cu președintele Constantinescu, va reuși să-și impună punctul de vedere ...

– În Guvern? Niciodată! Nu-l văd pe Mugur Isărescu telefonând cu slugărnicie la Cotroceni ... Pe de altă parte, președintele Constantinescu a așezat guvernarea României în zona paranormalului: a acceptat demisia lui Radu Vasile fără să-și retragă decretele de revocare. Altfel spus, cum i-a acceptat demisia unui premier care nu mai era premier? Cum l-a desemnat pe Atanasiu și pe Mugur Isărescu?

– Dar cum rămâne cu Radu Vasile?

– Radu Vasile este un învingător în PNȚCD. Dacă până săptămâna trecută țărăniștii aveau măcar un premier, astăzi nu mai au aproape nimic. În mod paradoxal, pentru a nu pierde totul, PNȚCD va trebui să-l susțină pe Radu Vasile pentru președinția Senatului României, cu atât mai mult cu cât nici PDSR și nici PD nu vor susține o altă candidatură.

– Vor face talibanii din PNȚCD o astfel de concesie?

– Nu vor avea încotro. PNȚCD este singurul partid care, de când a obținut puterea, nu a ținut nici un Congres. Cu cât va amâna mai mult această confruntare internă, cu atât va risca să iasă de pe scena politică românească.

DORU SINACI

DREPTUL LA REPLICĂ

În articolul **„În PNȚCD Arad se pregătește debarcarea lui Mihai Calimente"** apărut în cotidianul Adevărul nr. 2875 din 16.12.1999, sub semnătura domnului Doru Sinaci se fac afirmații false cu privire la conferința de presă a PNȚCD Arad din data de 15 decembrie. Pentru corecta informare a cititorilor ziarului **„Adevărul"**, conducerea PNȚCD Arad dorește să facă următoarele precizări:

1. Conferința de presă PNȚCD Arad din data de 15.12.1999 a avut ca tematică criza guvernamentală de la București. În nici una din intervențiile invitatilor nu s-a făcut referire - direct sau indirect - la posibilitatea schimbării conducerii arădene, deși dl. Sinaci a pus această întrebare cu insistență sperând să obțină răspunsul care să confirme cu orice preț „teza" enunțată în titlul articolului.

2. Toți participanții la Conferința de presă au răspuns la aceste întrebări negativ și anume **„actualele foruri de conducere, inclusiv președintele Calimente, au fost alese statutar și, deci, nu se pune problema înlocuirii lor."**

3. Dl. Doru Sinaci a dezinformat voit afirmând că la Conferința de presă a fost prezentă **„în tălpi, toată fosta conducere a PNȚCD Arad"**. Domnia sa a făcut această afirmație și în conferința de presă unde i s-a precizat clar că participanții fac parte din actuala conducere. În acest sens, dl. Sinaci a trecut cu bună știință în dreptul fiecărei persoane funcțiile deținute în precedentul mandat (Vasile Ciobancan **„fost președinte"** și nu membru al BCJ; Claudiu Cristea **„fost președinte al Organizației Municipale"** și nu vicepreședinte al Organizației Județene; Ionel Costin **„fost vicepreședinte"** și nu secretar județean, etc.) tocmai pentru a-și întări „teoria" pe care a construit-o fără nici o legătură cu realitatea.

4. Domnului Claudiu Cristea i-a fost atribuită o afirmație pe care nu a făcut-o și anume: **„... Vom analiza poziția deputatului Calimente"**. Afirmația se referea la faptul că Biroul sau Comitetul Județean se vor pronunța cu privire la constituirea **„așa zisului grup popular"** și la criza guvernamentală în ansamblu și nicidecum la persoana d-lui președinte Calimente (vezi aceeași declarație din cotidianul **„Observator"** din 16.12.1999).

În concluzie, tot articolul este construit cu intenția de a demonstra o realitate care nu există aducând grave prejudicii imaginii PNȚCD Arad.

Claudiu Cristea,
purtător de cuvânt
Arad, 16.12.1999

UMBLĂ CU CIOARA VOPSITĂ ȘI ZIC CĂ-I PAPAGAL...

Politica nu-i o treabă ușoară și presupune inteligență, cultură generală și cultură politică, diplomație, știința compromisului și a răbdării și multe altele pe care nu le mai amintesc acum și aici. Între politică și cei care au organizat conferința de presă de marți la sediul PNȚCD e o distanță uriașă, pe care, cel puțin în momentul de față, țărăniștii cu pricina n-au cum s-o parcurgă. Prea slabe mijloace pentru o distanță atât de lungă.

Așadar, câțiva țărăniști organizează o conferință de presă în care îl atacă fără dubii pe Radu Vasile. Organizatorii știau foarte bine că Mihai Calimente este un susținător indiscutabil al premierului constituțional. Pe cale de consecință, atacându-i pe R. Vasile îl atacă implicit, prin ricoșeu, pe M. Calimente. Sau cumva logica aceasta nu e la îndemâna organizatorilor conferinței? Să fim oameni serioși! Sau să încerce ei să fie serioși și să nu umble cu cioara vopsită și să o prezinte ziariștilor și populației drept papagal. Ori, probabil, cred dumnealor că nu se știu relațiile trecute și actuale tensionate între M. Calimente și alte grupări din PNȚCD Arad din care și ei cu onoare fac parte.

Cică nu s-a pomenit numele lui M. Calimente. Nici nu era nevoie, importante erau ideile vehiculate care de departe nu erau ale deputatului țărănist. Ba, dimpotrivă! Și atunci?

În altă ordine de idei, remarcăm faptul că M. Calimente n-a fost anunțat și întrebat despre acțiunea de marți. Or, deocamdată, acesta este președintele PNȚCD Arad. Sau nu mai contează ce face și ce zice M. Calimente? Condamnabil este acest cabotinism ieftin care n-are cum să inducă în eroare decât pe cei naivi. Or, vă asigur că naivitatea nu e în rândurile presei, ci în ograda unor țărăniști. Locali și centrali. Dacă ați avut curajul unei opinii și al unei atitudini, mergeți până la capăt. Ca să nu spun că acest curaj e unul prostesc, pentru că înțelept era să aveți răbdare să lăsați să se liniștească apele la centru, unde lucrurile încă nu sunt clare și orice se poate întâmpla. Mai ales prin prisma faptului că țărăniștii sunt încolțiți din toate părțile, dau din șanț în gard și cu greu vor scoate cămașa. Radu Vasile are încă în mânecă atuul constituționalității funcției de premier și poate negocia multe cu adversarii din partid. Și tot înțelept ar fi ca țărăniștii să se înțeleagă, să facă un compromis pentru a salva partidul. Fiindcă nu e în cauză doar partidul, ci și țara. Dacă gândesc întâmplător și la țară. Iar Al. Popescu, președintele OT PNȚCD, pe care-l condamnă Adela Cristea, a venit cu cele mai înțelepte propuneri (printre care și demisia lui R. Vasile) și cred că acele propuneri ar fi cea mai bună soluție pentru țărăniști. Dacă lasă orgoliile deoparte și mai au un dram de înțelepciune prin creier.

Așadar, situația partidului și a țării se negociază încă, stă sub un mare semn de întrebare și jocurile nu sunt încă făcute. Numai că nerăbdarea, lipsa de rațiune politică și dorința de a ieși în față cu orice preț îi împinge pe tinerii țărăniști arădeni (și nu numai pe tineri) să iasă la bătaie pe negândite, sub impulsul unor ambiții puerile. Iar presa a sesizat fără prea mari eforturi ce-i mână pe ei în luptă. Și a scris în consecință.

Probabil în titlul articolului apărut în ziarul **„Adevărul"** trebuia pus la sfârșit un semn de întrebare, deși pentru o întrebare retorică (așa cum trebuie înțeles acest titlu), gramatica nu a stabilit încă un semn de punctuație pentru a o deosebi de întrebarea obișnuită.

Nu iau parte unei grupări anume. Mai mult, sper ca tinerii care încearcă să facă politică să aducă acel suflu necesar, dar și competent și inteligent, în politica românească și nu să bage cornul înainte și s-o ia razna prin esichierul politic românesc.

Iar în cazul că nu pricep jocul politic, să încerce alte jocuri: popice, leapșa, oina sau ce le mai este la îndemână.

În ceea ce privește dreptul la replică, dacă tăceau, filosofi rămâneau. Și încă mai filosofi erau dacă mai stăteau câteva zile să vadă ce se întâmplă și apoi să iasă la bătaie. Luând exemplu (prost) de la cei mari, tinerii țărăniști arădeni se joacă de-a politica, lovind pe la spate cu curaj și apoi dând bir cu fugiții în mod laș. Vreți să spuneți că nu-i așa?

D. SINACI

PSM-IȘTII POT FACE ALIANȚE LA NIVEL LOCAL

Sâmbătă, la București, s-a desfășurat Adunarea Generală a reprezentanților PSM. Teodor Pătrăuță, președintele organizației județene Arad, care a participat la întâlnire, consideră că termenul de finalizare a listelor de candidați (februarie 2000) va fi respectat. La Adunarea Generală s-a stabilit ca organizațiile din teritoriu să poată face alianțe electorale la nivel local cu partide de stânga, în vederea susținerii la alegerile locale a unor candidați bine plasați. Președinții organizațiilor din teritoriu au fost asigurați că de la „centru" nu se vor face nici un fel de presiuni în ceea ce privește listele de candidați ale PSM-ului. ● S-a stabilit ca până în februarie să se definitiveze toate materialele legate de Conferința Națională din martie 2000.

T. S.

ZECE ANI DE LA REVOLUȚIA DIN DECEMBRIE '89 DE LA ARAD

"ÎNTREBĂTORUL DIN AGORA" - O CARTE DEDICATĂ LOCUITORILOR ORAȘULUI ARAD

Interviu cu EMIL ȘIMĂNDAN

Rep.: Stimate coleg Emil Șimăndan sunt bine cunoscute și apreciate preocupările tale publicistico-editoriale, de-a lungul anilor ai scris și publicat exact zece cărți. Iată că mâine sau poimâine va ieși din tipografie o nouă carte, de data aceasta despre evenimentele din decembrie 1989, petrecute la Arad. Cum se intitulează noua ta carte, iar apoi să ne referim și la conținutul ei.

E.Ș.: Cea de-a unsprezecea mea carte se intitulează **"ÎNTREBĂTORUL DIN AGORA"** și este dedicată locuitorilor orașului Arad, în semn de respect pentru demnitatea și curajul cu care au înfruntat una dintre cele mai crâncene dictaturi totalitariste în decembrie 1989. Este de fapt prima carte scrisă despre Revoluția din Decembrie '89 de la Arad, o cercetare comprehensivă, fundamentală pentru istoria post-decembristă a Aradului, - oraș care a devenit, în dimineața zilei de 21 decembrie '89, prima mare reședință de județ din România care a răspuns chemării timișorenilor "Azi în Timișoara, mâine în toată țara!"

Rep.: După opinia ta, din ce cauză n-au mai apărut până în prezent și alte cărți despre rolul pe care l-a avut Aradul în Revoluția din decembrie '89 ?

E.Ș.: Mi-ai pus o întrebare la care nu pot să răspund decât subiectiv. În primul rând cred că oficialitățile (de toate culorile politice) care s-au perindat la conducerea municipiului și județului Arad nu au dorit să apară o asemenea carte. Dacă s-ar fi dorit să se cerceteze adevărul despre revoluția din decembrie '89 de la Arad, puterea locală ar fi putut să comande (și finanțeze) o anchetă mai largă unor istorici de la Muzeul județean, de la Biblioteca județeană, de la Arhivele Statului din Arad (toate instituții ale statului), ori de la Universitățile arădene, care să studieze documentele de arhivă, precum și presa locală și centrală unde s-a scris despre Arad. De asemenea mai trebuie să recunoaștem și faptul că asemenea inițiative nu au existat nici din partea organizațiilor locale de revoluționari, decât foarte recent, prin sprijinul oferit de Fundația Județeană Arad a Revoluției din Decembrie'89, și Secretariatului de Stat pentru Problemele Revoluționarilor din Decembrie 1989.

Rep.: Ce alte motive ar mai putea fi pentru care Aradul a rămas ultimul oraș martir despre care nu s-a scris până acum nici o carte, deși au apărut, în întreaga țară, peste 120 de volume despre Revoluția Română din Decembrie '89 ?

E.Ș.: Din teamă, din intimidare, din resemnare, din comoditate intelectuală, motiv pentru care au rămas încă foarte multe întrebări la care nu se poate da nici un răspuns. În ceea ce mă privește, am abordat o modalitate "de frontieră", situându-mă la granița dintre "literatură și document".

Rep.: Câte "personaje" are această carte ?

E.Ș.: Peste cincizeci de "eroii", care "povestesc" în 214 capitole întâmplări inedite la care au participat între 21 și 25 decembrie 1989 la Arad, până la executarea soților Ceaușescu la Târgoviște. La început relatează modul în care au înțeles să fraternizeze cu Timișoara și au forjat rezistența de la Arad, realizând, până la fuga dictatorului, o revoluție de "catifea", care apoi s-a transformat în seara zilei de 22 decembrie, odată cu sosirea cu avionul a generalilor Nuță și Mihalea (și a însoțitorilor acestora) într-o revoluție de "sânge". Relatările răniților, luptătorilor și participanților la revoluție din această carte au nu numai un pronunțat caracter literar-reportericesc, dar și de document, urmează în mare firul cronologic al celor cinci zile (21 - 25 decembrie 1989) de demonstrații de stradă și acțiuni teroriste-diversioniste. Fiecare participant la revoluție, prin confesiuni, prin mărturisiri, prin interviuri ne prezintă momente zguduitoare, desprinse parcă dintr-o altă lume, aproape incredibilă pentru un oraș atât de liniștit și conservator. Focurile de armă, diversiunea, frica, confuzia, zvonurile cu teroriști, intoxicarea și dezinformarea populației au creat un haos aproape inimaginabil. Mulți concitadini habar nu au că în noaptea în care au fost declanșate de către Apărarea Civilă sirenele orașului, se anunțase că Aradul va fi atacat de mai multe escadrile de avioane și elicoptere, care vor arunca peste oraș bombe cu napal, urmând ca orașul să fie incendiat și ars din temelii!

Rep.: "Personajele" din carte relatează despre asemenea diversiuni, cum este exemplul pe care l-ai pomenit ?

E.Ș.: Dacă îmi permiți să citesc doar câteva subtitluri de capitole, cred că voi putea să-ți răspund la această întrebare cu elocvență.

Rep.: Desigur, nu vom fi "zgârciți" de data aceasta cu spațiul pe care îl acordăm!...

E.Ș.: Voi enumera câteva titluri, ce pot fi luate drept o sinteză a conținutului capitolului sau subcapitolului respectiv. Iată câteva: "Generalul locotenent Ilie Ceaușescu afirmă, în fața ofițerilor arădeni, că la Timișoara plutesc cadavre de militari pe Bega", "Tinerii de la Orologerie se adună în jurul muncitorului Onofrei", "Vagoanele au tras sirena de încetare a lucrului", "Pe la orele 11,oo a apărut în piață actorul Valentin Voicilă, care devine liderul demonstranților", "Grupul de sportivi de la Clubul Vagonul sosește în piața din fața Consiliului", "Un medic ascunde de securitate fenolftaleina de la Spitalul Județean Arad", "La CPL se confecționau "buzdugane" împotriva revoluționarilor din Timișoara și Arad", "Glontele a trecut deasupra capului", "Patrioții cu "bâte" din Vâlcea nu sunt primiți în Cetatea Aradului", "Pregătiri pentru noaptea cea mai lungă de 21 spre 22 decembrie'89", "În fața stăteau sportivii Aradului: judokani, luptători și chiar boxeri", "Dacă s-ar fi ordonat foc asupra noastră, aș fi sărit pe un soldat și i-aș fi smuls arma din mână". Domnule Mircea Dorgoșan, mai ai spațiu, ca să îți pomenesc încă câteva capitole zguduitoare ?

Rep.: Mai amintește doar câteva, deoarece mai doresc să îți pun o întrebare de final.

E.Ș.: Mulțumesc. Îți mai spun câteva titluri de capitole legate de noaptea de 21 spre 22 decembrie, într-adevăr zguduitoare : "Ordinul era ca fiecare soldat să împungă cu baioneta un civil din piață", "Maiorul Diaconescu, comandantul "Detașamentului Păuliș" adus la Arad, refuză să execute ordinul secretarului C.C. Ilie Matei...", "După lichidarea noastră urma să fim introduși în saci de naylon și în două balene frigorifice".

Rep.: Într-adevăr, ascultându-te, cred că ai reușit să aduni mărturii extraordinare în această carte. Când va fi lansată? Îți pun această întrebare întrucât sunt informat că doresc să și-o procure foarte mulți arădeni, toți cei care am fost prezenți în decembrie '89 pe străzile Aradului am dori să o avem în bibliotecă.

E.Ș.: Sunt de acord cu tine că foarte multă lume s-a interesat în ultima lună de acest proiect editorial, am în vedere "prieteni și neprieteni". De ce interesul este atât de mare ? Poate din demnitatea de arădean. Cartea mea, "Întrebătorul din Agora", demonstrează cu argumente indubitabile, într-o formă literară atrăgătoare că prima mare reședință de județ din România care a răspuns chemării timișorenilor "Azi în Timișoara, mâine în toată țara!" într-o impresionantă solidaritate națională, anticomunistă, a fost ARADUL. Deci, dacă la începutul acestui veac, Aradul a fost un mare luptător pentru UNIRE, în decembrie 1989, în acest sfârșit de veac și prag de nou mileniu, Aradul a ieșit în fața țării, alături de celelalte șase orașe martir ale Revoluției Române, ca un cap de pod, între Timișoara și București, în lupta pentru democrație și libertate. Iar acest lucru trebuie să fie cunoscut și recunoscut în întreaga țară. Eu aduc o mică contribuție în acest sens.

Rep.: Deci, când se lansează ?

E.Ș.: Întrucât jumătate din această primă ediție a cărții a fost sponsorizată de Secretariatul de Stat pentru Problemele Revoluționarilor din Decembrie 1989, prin Fundația Județeană Arad a Revoluției din decembrie 1989, prima dată va fi lansată marți, 21 decembrie, ora 18,oo, în Piața Revoluției. Exemplarele tipărite cu efort personal, precum și cu sprijinul generos al unor sponsori în frunte cu Consiliul Local Municipal și Consiliul Județean, vor fi lansate în una din zilele următoare, în funcție de modul în care ele vor fi terminate (legate) în tipografie.

Rep.: Îți urez succes.

E.Ș.: Și eu îți mulțumesc.

Interviu realizat de
MIRCEA DORGOȘAN

EI S-AU JERTFIT PENTRU LIBERTATEA NOASTRĂ

SAFALERU ANDREI, 19 ani

În fiecare an, în această perioadă ne revin în minte evenimentele din decembrie 1989, care ne-au adus libertatea dar și multă suferință, multe lacrimi amare pentru cei care s-au jertfit în vederea împlinirii unui ideal în care au crezut cu toată ființa lor. E momentul să ne plecăm frunțile și să spunem fiecare o rugăciune pentru mântuirea sufletelor eroilor noștri. Să demonstrăm că nu i-am uitat și că prețuim actul lor de curaj. Anul acesta aniversăm zece ani de la Revoluție. Prilej cu care dorim să ni-i reamintim pe cei căzuți în Arad, pe altarul libertății noastre.

SAFALERU ANDREI s-a stins din viață la abia 19 ani. O viață pe care nici n-a reușit să o trăiască și să o cunoască cu adevărat. A murit pentru noi toți, pentru libertatea noastră. Mama sa, Maria a fost cea care a acceptat să ne vorbească cu lacrimi în ochi despre fiul său, care a plecat prea repede în lumea celor drepți.

„În 22 decembrie, vineri, eu eram în fața Primăriei, mă bucuram că a căzut Ceaușescu, când s-a dat alarma că e otrăvită apa. Am fugit repede acasă să le spun mamei mele și lui Andrei să nu cumva să bea apă. Andrei tocmai se îmbrăca să plece, zicea că se duce în fața Sfatului să se întâlnească cu prietenii lui. I-am spus „nu te duce că nu mai e nimeni acolo", dar nu a vrut să mă asculte. La plecare mi-a dat cei 50 de lei pe care-i mai avea și mi-a spus **„Uite, du-te și cumpără un brad și-l împodobește, că noi vom veni cu colinda!".**

Acest lucru nu s-a mai întâmplat însă niciodată, mama sa văzându-l pe Andrei în viață pentru ultima oară. „Când a plecat, mama mea se uita pe geam și când l-a văzut traversând pârculețul din fața blocului mi-a spus: „Uite, Maria, Andrei pleacă." Vorbele ei au avut o rezonanță aparte și atunci m-a străbătut un fior, am avut o presimțire, undeva în sufletul meu am realizat că nu-l voi mai vedea niciodată pe fiul meu. Și n-a mai venit." Maria l-a căutat pe Andrei cu fotografia în mână pe străzi, prin tramvaie, timp de trei zile, însă nici un răspuns. Nimeni nu-l văzuse, nimeni nu știa nimic. „Am lăsat o poză la Poliție, și după trei zile am primit înștiințarea să mă prezint la morgă să-l identific pe Andrei. M-am dus la Spitalul Județean, dar de acolo mi s-a spus că nu sunt nici morți, nici răniți în spital. Am plâns să mă lase înăuntru, am țipat și în final am putut să-mi identific băiatul. Avea mâna sfârtecată și tot era plin de motorină." Maria a aflat după o săptămână cum a murit băiatul ei. **„Am aflat că a fost într-o mașină care se ducea după muniții în Subcetate. Cei de la unitate au deschis focul asupra mașinii, deși de la Consiliul Județean s-a dat un telefon prin care s-a informat asupra mașinii. Dar nu am aflat și nu voi afla niciodată cine a tras și chiar și așa mortul nu-l voi mai putea învia."**

Așa s-a stins din viață mult prea devreme Andrei Safaleru, un băiat sufletist, pasionat de poezie, de teatru, de artă. Dar, întotdeauna parcă cei buni sunt condamnați să se înalțe spre împărăția cerurilor.

După această lovitură, mama sa Maria a avut parte și de altele, că un rău nu vine niciodată singur. După câtva timp ea a rămas și fără soț, care a murit de cancer pulmonar, dar și fără un loc de muncă, fiind disponibilizată de la Uzina de Apă, unde lucra. „Șase luni, nu a avut un loc de muncă și trebuia să-mi cresc fetița, pe care am avut curajul să o fac după moartea fiului meu. Acum ea este singura mângâiere a sufletului meu."

Maria nu a beneficiat de nici un leu de pe urma fiului său, nu pentru că banii i-ar fi alinat durerea, dar ar fi ajutat-o să trăiască. Și asta din cauza Legii 44, o lege nedreaptă, având în vedere că au murit foarte mulți tineri, care nu puteau fi întreținători de familie.

Acum, Maria lucrează ca femeie de serviciu la Uzina de Apă, pe un salariu destul de mic, reușind cu greu să-și întrețină fetița, Alina, care învață în clasa a III-a. Aceasta este trista poveste a unei vieți sfărâmată prea devreme, când nici nu-și deschisese destul de larg aripile albe. Și ne doare sufletul când auzim, uneori, că mai sunt oameni care regretă perioada trăită în beznă. Și mai sunt oameni - vor să fie, oameni! - oameni care-i ponegresc pe cei care își comemorează cu capul plecat și cu durere în suflet morții pentru libertatea noastră.

Încheiem această tristă amintire cu o poezie pe care Andrei a scris-o cu două luni înaintea morții sale, presimțind parcă sfârșitul care avea să vină.

CÂNTEC PENTRU LIBERTATE

Va veni o zi senină
O zi de vară cu soare mult
Voi păși gol înspre lumină
Și doar glasul inimii eu am să-l ascult
Fi-va doar o clipă când
Haosul infinit se va grăbi
Să ajungă cât mai repede la mine
Va fi de-ajuns un piramidon să-nghit
Și cu piciorele-n apă s-aștept zile senine

Și acestea vor veni mai mult ca sigur
Însă eu nu voi mai fi aici între voi
Dar nu voi uita pe scrisoare un strop ca să picur
De-acolo din împărăția mea
Unde nu există ploi. Și nici război

A consemnat
SORINA AMBRUȘ

PREGĂTIȚI PENTRU ZĂPADĂ ?

Care este situația concretă înaintea căderilor de zăpadă, care sunt stocurile de nisip ori de sare și pregătirea primăriilor? Destul de tragică în unele, și fericită în alte cazuri.

De pildă, viceprimarul localității Semlac, Stoian Dimitrie, ne-a spus: „Avem în stoc ceva nisip, de asemenea avem un excavator cu lamă la primărie, ceea ce ne dă speranțe că vom face față iarna aceasta. De fapt, în '98 am trecut bine peste iarnă. Am curățat drumul cu utilajele din dotare și cu ajutorul unităților de stat, iar în curbe am împrăștiat nisip cu căruța. La Șeitin, situația primarului **Avram Ilie** este ceva mai ușoară. „Noi nu avem în administrare (Primăria) nici un km de drum, drumurile din Șeitin fiind în administrarea regiei județene. Cu toate acestea, de fiecare dată noi am curățat drumurile, cu un plug de dezăpezire și cu o lamă care se atașează de tractor. În rest, avem nisip în caz de polei și atât" - ne-a relatat dl. primar Avram.

În localitatea Nădlac, situația pare fericită. Înainte însă ca ninsoarea, ori poleiul să fi apărut. Dl. viceprimar Iardek Cornel a mărturisit că orașul se poate mândri cu o dotare pe care nu o au multe primării din România. În curtea primăriei este un autogreder de mare capacitate cumpărat pe banii primăriei, din Slovacia. Cu acesta se poate face față oricărei situații. Pe lângă autogreder mai există și un plug tractat de tractor, un excavator pentru încărcarea zăpezii, care este dotat și cu lamă de împins. Dl. Iardek ne-a mărturisit că „Drumurile modernizate și asfaltate au o lungime de 18 km, cele pavate 2,5 km, iar cele pietruite, puțin peste 10 km. Toate astea le avem în administrare. De asemenea, cei 15 oameni aflați în cadrul Gospodăriei Comunale pot fi organizați în așa fel încât să lucreze permanent. Cât despre stocul de nisip al Primăriei, pot să afirm că avem circa 800 m3, în caz de polei" .

Pecica, comuna cu 72 km de drumuri pe care le are în administrare, speră mai mult la ajutorul dat de firmele din zonă. Dl. primar Munărean Ioan pare optimist. „La Primărie avem un buldozer al nostru și un tractor cu plug. Sare nu avem, însă o cantitate destul de mare de nisip se află deja în stocul nostru. Aici la Pecica, noi de câte ori am apelat la prietenii noștri de la societățile de stat, ori cele private, ne-au ajutat. Și așa am ieșit mereu bine din iamă. Până la urmă, eu am cai și sanie și să știți că de câteva ierni nu am reușit să mă plimb prin comună, deoarece de câțiva ani nu a fost așa frig și zăpadă multă ca în urmă cu mulți ani."

G. BOHUSLAV

PSEUDOREFORMĂ ȘI CRIZĂ ECONOMICĂ (I)

Motto:

Reformă: modificare, prin lege, a unei stări de lucruri, pentru a obține o ameliorare sau un progres.

(Dicționarul limbii române moderne)

Se împlinește, anul acesta, un deceniu de la Revoluția din decembrie 1989. Este un moment aniversar și, totodată, un moment de bilanț al faptelor noastre postrevoluționare. Dintr-un asemenea bilanț, dacă este onest, se pot desprinde numeroase și interesante concluzii utile. Dintre acestea, una se detașează și se impune de la sine prin gravitatea ei, indiferent cine ar întocmi bilanțul acestui deceniu. Și anume, **reforma economiei românești s-a rătăcit, s-a împotmolit și a degenerat în pseudoreformă**. Ca urmare, după un deceniu de transformări în toate domeniile vieții sociale, trăim o criză economică profundă, cu un potențial de risc social și politic fără precedent.

Orice explicații s-ar încerca, această criză economică durează de mult prea multă vreme. Ea nu conține să se agraveze, înșelându-ne sistematic așteptările și spulberându-ne iluziile de normalitate postrevoluționară. Au devenit de-a dreptul ridicole profețiile optimiste privind redresarea economică, le-am auzit de prea multe ori în acest deceniu. În ciuda poveștilor despre restructurare și însănătoșire, **economia noastră se dovedește a fi mai bolnavă ca oricând**. Or, dacă e adevărat că «boala lungă e moarte sigură», atunci ne putem aștepta la ce e mai rău, pentru că boala economiei românești a debutat și s-a cronicizat cu mulți ani în urmă, iar așa-zisa reformă economică din ultimul deceniu a provocat numeroase și grave complicații ale bolii.

Despre această criză economică se afirmă că ar fi o criză de **tranziție, inerentă procesului de trecere la economia de piață. Ceea ce este un nefericit amestec de fals și adevăr**. De fapt, afirmația comportă două erori. În primul rând, confundă complicațiile bolii cu boala însăși, reducând criza economică la efectele nocive ale așa-zisei reforme. Ca și cum un aisberg s-ar reduce la partea lui aeriană! În al doilea rând, criza de fond - partea imersă a aisbergului - nu este inerentă tranziției, ci orânduirii precedente. Numai complicațiile crizei sunt inerente tranziției și numai în măsura în care reforma nu ține seama de criza de fond preexistentă - criza datorată ineficienței cronice a economiei românești și lăsată moștenire de orânduirea precedentă. Iar o reformă care face abstracție de criza de fond se transformă cu ușurință în pseudoreformă, promovând măsuri incompatibile cu criza preexistentă și agravând-o.

Faptul că, după un deceniu de așa-zisă reformă, sacrificiile făcute pe altarul „reformei" nu sunt suficiente și criza economică continuă să se agraveze, implicând noi sacrificii, descalifică prin el însuși așa-zisa reformă, calificând-o ca pseudoreformă. Promotorii ei par să nu aibă scrupule, făcându-și treaba cu obstinația specifică celor cu idei puține, dar fixe, deși o lume întreagă vede și pricepe că ne-au adus în pragul colapsului. Și totuși, ei afirmă netulburați că asta e «unica soluție». **Însă uită să explice de ce pentru a vindeca pacientul, trebuie neapărat omorât întâi!** În mod evident, își permit orice, câtă vreme ei nu se sacrifică. Dimpotrivă, ei prosperă, în timp ce sărăcia din jurul lor ia proporții de catastrofă națională. Oare ar mai susține că asta e unica soluție dacă ar fi obligați să se sacrifice și ei, pe măsura pierderilor provocate de „soluția" lor?

Pentru oricine are proprietatea termenilor, reformă înseamnă modificarea prin lege a unei stări de drept, pentru a obține o ameliorare de fapt. Așa încât, afaceriștii noștri de toate calibrele, dar și hoții și corupții noștri de toate culorile, care au agonisit câte ceva în acest deceniu, ar putea crede că sunt beneficiari ai unei reforme autentice. La fel ar putea crede și salariații privilegiați, cum ar fi cei din sistemul bancar, companiile de electricitate, gaze și alte câteva. De asemenea, unii demnitari și înșiși promotorii „pseudoreformei, împreună cu camarila lor, care și-au ameliorat starea de fapt cum nici măcar nu au visat acum un deceniu. Toți aceștia reprezintă o mică minoritate din populația țării, excepția care confirmă regula. **Ei sunt, însă, puternic motivați să susțină pseudoreforma și să o acrediteze ca reformă autentică, făcând abstracție de starea de fapt a majorității și a economiei naționale în ansamblul ei.**

Ar fi un dram de adevăr în ce spun ei, dacă starea lor s-ar fi ameliorat fără ca starea majorității să se fi degradat. Dar, nu e cazul nostru. În realitate, schimbarea care, timp de un deceniu, s-a dovedit a fi reformă pentru o mică minoritate și antireformă pentru marea majoritate a populației țării, este o reformă aberantă, o pseudoreformă. A afirma că această schimbare, cu caracter predominant de antireformă, este reformă autentică, constituie o antinomie evidentă, un nonsens.

(Va urma)

GH. MIRCEA
GH. TODUȚA

PROGRAMAREA PLĂȚILOR COMPENSATORII PRIN C.E.C.

Sucursala C.E.C. Arad a definitivat programarea plăților compensatorii pentru salariații disponibilizați conform Ordonanței 98/99. Plățile se vor efectua la două agenții pentru evitarea aglomerației. Astfel, **luni** 20.12.1999, la Agenția nr. 2, str. Horia nr. 2, se vor prezenta pentru a-și ridica sumele compensatorii, disponibilizații de la ARIS, G.P.S. și CONEL iar la Agenția nr. 4, bl. 246 Micălaca, vor fi prezenți cei de la S.C. Victoria S.A., TRANS-AR și INTER-TRANS LIPOVA. Iată în continuare, programarea plăților compensatorii pe întreaga săptămână:

- Marți 21.12.1999: Agenția nr. 2: AZOMA, FORAJ ZĂDĂRENI (pentru disponibilizații care nu au fost programați în 8.12.1999). Agenția nr. 4: VAGOANE CĂLĂTORI, VINIVITICOLA, BARAȚCA, AGROMEC GURAHONȚ.
- **Miercuri**, 22.12.1999: Agenția nr. 2: UTA, CONSTRUCȚII RUTIERE

Agenția nr. 4: TEBA, AGROZOOT, CEALA, COMTIM, APELE ROMÂNE

- **Joi**, 23.12.1999: Agenția nr. 2: VAGOANE MARFĂ

Agenția nr. 4: IFET, CONSTAR (numai dacă C.E.C. primește sumele aferente)

- **Vineri**, 24.12.1999, între orele 8,00-14,00 se vor achita plățile către RESTANȚIERI, la ambele agenții.

F. N.

Astra-Călători, de Crăciun

200 MILIOANE LEI PENTRU COPIII ANGAJAȚILOR

De Crăciun, copiii cu vârsta până la 16 ani ai angajaților societății Astra-Călători vor primi cadouri în valoare de 300.000 lei, fiecare. Pachetul de Crăciun va conține mai multe sortimente de dulciuri și fructe, de la cele obișnuite, până la cele exotice.

Frumosul gest costă societatea (din ai cărei bani s-au cumpărat cadourile) 202 milioane de lei.

G. K.

De doi ani

CEL MAI TARE ARENDAȘ DIN HORIA PLĂTEȘTE O PENSIONARĂ... CU MOTIVAȚII REPETATE

Doamna Maria Ioja, pensionară și domiciliată în Arad, este unul din cei peste 500 de locatori sau acționari de la S. C. „Agricola Horia" S. A. La puțin timp după Revoluție, femeia a intrat în asociație cu o suprafață de 2,60 ha de teren arabil. Totul a decurs normal (locatoarea primind - proporțional cu terenul arendat - produse agricole) până anul trecut... „În 1998 nu am primit nimic, unitatea respectivă asigurându-mă că voi primi anul acesta și cantitatea de produse restantă. Este vorba de 3120 kg grâu sau contravaloarea acestuia. Nu am primit nimic Motivul invocat de către conducere: nu mai avem grâu, porumb și nici bani pentru achitarea contravalorii grânelor. Foarte interesant este faptul că mulți locatori au primit cereale, probabil pe bază de „fără comentarii", ne-a mărturisit dna Ioja. Pensionara spune că s-a prezentat de nenumărate ori pentru a-și ridica drepturile însă nu s-a ales cu nimic, primind doar motivații dintre care cea mai „verosimilă" este: „avem de onorat câteva obligații către Comtim."

Pentru a vedea care este părerea conducerii unității reclamate în legătură cu acest caz (nicidecum unic) l-am contactat pe inginerul-șef al S. C. Agricola Horia, dl. Aurel Luca. Acesta ne-a spus: „În această toamnă am distribuit locatorilor câte 300 de kg de porumb pentru fiecare hectar, cantități corespunzătoare anului acesta și am achitat restanțele pe '98. Au beneficiat de porumb doar acela care s-au prezentat la unitate până în 20 noiembrie. Toți locatorii au fost înștiințați (printr-un aviz) să se prezinte în timp util pentru a-și ridica drepturile. După data amintită, stocul de grâne s-a epuizat. Următoarele termene pentru împărțirea cerealelor sunt la vară (grâu) și la toamnă (porumb)." Dna Ioja este surprinsă de cele invocate de inginerul-șef, dânsa declarându-ne că nu a primit din partea unității agricole din Horia... nici o invitație. „Pur și simplu, conducerea societății își bate joc de locatori. De doi ani ne poartă pe drumuri, șefii se ascund și trăiesc pe spatele nostru. Cerealele s-au recoltat, dar unde sunt...?"

Am vrut să aflăm care este și opinia Direcției Agricole. Directorul instituției, dl. Avram Fluieraș, ne-a declarat: „Zilnic primim reclamații referitoare la abuzurile săvârșite de aceste foste IAS-uri, însă nu putem întreprinde nimic în acest sens, pentru că unitățile agricole sunt subordonate FPS-ului. Putem da, totuși, sfaturi practice. Locatorii sunt îndreptățiți să-și ceară drepturile cuvenite în conformitate cu Legea arendei (161) și cu Legile 46-48/1992, care reglementează aceste obligații. Unitățile agricole care încalcă punctele stipulate în contractul de locație pot fi acționate în judecată de către locatori."

FLAVIUS NĂSTĂSACHE

CU ANTRENORI ITALIENI, UTA NU A RUPT GURA TÂRGULUI

STARTUL RATAT A COSTAT

Indiscutabil, conducerea tehnică a UTA-ei, formată în totalitate din italieni, a adus destule lucruri noi în jocul de ansamblu al echipei arădene. Bune și rele, pentru că s-au auzit destule voci care îl lăudau pe Rubinacci, dar îl și regretau pe... Tisza.

Practic, de aici s-a pornit în noul campionat, după un altul încheiat cum nu se poate mai rău, cu ratarea promovării, chiar la baraj.

Acest lucru s-a resimțit și în prima etapă. Astfel că, în partida cu Corvinul, pe final de meci, Mitrică a dat „lovitura de măciucă" și hunedorenii au plecat acasă cu trei puncte prețioase. Din tribune se auzea cum lumea - nemulțumită - îi acuza pe fotbaliștii UTA-ei de vânzare, aproape sigur cu trimitere la meciul cu Rocar.

Imediat, președintele Lupaș intră într-un concediu, plecând cu familia la mare și pentru a se reface. Urma ca italienii să „prepare" al doilea meci, cu Olimpia, la Satu Mare. Și, totul a ieșit O.K., victoria arădenilor oferind iarăși speranțe suporterilor. De notat că nu s-a mai repetat istoria din jocul precedent, în min. 90 sătmăreanul M. Popescu ratând un penalty, când scorul era 0-1.

La a doua deplasare consecutivă, UTA este - practic - umilită de un Gaz Metan irezistibil, însă numai după ce Claudiu Drăgan a ratat o mare ocazie. Trecând peste momentul psihologic, gazdele au presat continuu și de-abia la 3-0 s-au trezit și utiștii, marcând prin Ciubăncan.

Cu Motru a fost o simplă joacă. Se auzea - pe la colțuri - că prietenia dintre Lupaș și Borugă va da naștere la o înțelegere de-acum intrată în istorie: „două diferență". Chiar dacă a fost 3-1 până cu câteva minute înainte de final, fotbaliștii antrenați de Rubinacci s-au răsculat și au mai dat două goluri, stricând - astfel - un eventual pact. Nu peste mult timp Borugă a plecat de la Motru, dar se aude că va reveni.

Multe speranțe se puneau în meciul de la Vâlcea, cu Flacăra. Pe bună dreptate, deoarece UTA a înscris rapid, prin C. Drăgan, acesta spălându-și păcatele de la Mediaș.

Meci ușor, acasă, cu Chimica Târnăveni și victorie normală, cu 2-0, după care a urmat o partidă fabuloasă la Timișoara, cu U.M. A fost 5-0 pentru „alb-roșii", dar fotbalul practicat de Mariș et. comp. a încântat pe toată lumea. A fost cea mai bună prestație a utiștilor din acest tur și, probabil, din campionat.

La Arad a poposit, apoi, Drobeta Tr. Severin. Iarăși, un meci oarecum liniștit, în care - logic - UTA s-a impus, dar cu ceva probleme. A fost, parcă, un joc ce prevestea evoluția modestă de la Craiova. După ce același C. Drăgan a deschis scorul, în debutul partidei, Electro Bere a întors rezultatul, profitând de evoluția penibilă a arădenilor.

Degringolada din sânul echipei s-a simțit și în următorul joc, de acasă, cu ASA Tg. Mureș. Din nou, UTA a jucat slab, fără vlagă, doar schimbarea făcută de antrenor și inspirația de moment a lui Alin Drăgan a făcut ca scorul să fie egal, 1-1.

În deplasare, când nimeni nu se aștepta, pentru că existau antecedente, UTA remizează cu Apullum A. Iulia, după un meci modest, în care nu s-a întâmplat aproape nimic, doar apariția lui Nwoko Kent fiind de notat.

O altă victorie pe teren propriu a venit în etapa a XII-a, când victimă a căzut „U" Cluj. În acel meci, Kent și-a făcut debutul în fața propriilor suporteri și nu oricum, ci cu un gol de kinogramă, după ce a driblat tot ce i-a ieșit în față.

Un alt meci de senzație s-a desfășurat la Oradea. F.C. Bihor, având „cuțitul la os", a luptat din răsputeri să învingă „Bătrâna Domnă". Pe un final de infarct, gazdele au trimis balonul în bară, iar pe contraatac, Mariș - singur cu portarul - a tras alături de poartă. S-a trecut, în câteva zeci de secunde, de la extaz la agonie. În acel meci, UTA a pierdut - cu siguranță - două puncte.

În singura „intermediară" din tur, la Arad, în derby-ul marilor ambiții, timișorenii de la „Poli" au cedat extrem, extrem de greu, chiar dacă erau în subsolul clasamentului, iar adversarii, de la UTA, pe podium. De la acest meci i s-a tras și lui Domide numirea sa la cârma „alb-violeților".

Marele meci de la Câmpulung s-a desfășurat în nota de dominare a gazdelor, care s-au impus fără emoții, UTA făcând figurație cam 70 din cele 90 de minute de joc.

Victoria de-acasă, cu Jiul, se înscria în nota obișnuită, în ciuda faptului că vizitatorii au venit în orașul de pe Mureș cu o echipă mult mai valoroasă decât aceea care a început campionatul. În „mini-mercato" au fost legitimați fotbaliști precum Iorga, Priseceanu ori Pufu, toți de primă divizie. A fost, însă, ziua lui Kent, „dubla" acestuia făcând furori. În tribune se striga „Gigi Kent! Gigi Kent! Gigi Kent!".

În ultima etapă a turului, UTA a obținut o mare victorie la Sibiu, cu Inter. C. Drăgan a dat recital, cu două goluri în prima repriză, rezultatul rămânând „înghețat" până la final.

În cele două etape din retur, UTA a ieșit în pierdere. La Hunedoara, Almășan a făcut ca tabela să arate 0-1, însă pe un final incandescent, Șandor și compania au revenit din propria cenușă, câștigând cu 2-1. În min. 90, Găman s-a ales cu un cartonaș roșu, iar la pauză, Ciubăncan cu ochiul turnefiat și Lupaș, cu pumni în cap.

Împotriva Olimpiei Satu Mare au apărut cele trei puncte, cu mare greutate, dar a fost pierdut Diaconescu, eliminații primind câte trei etape de repaus.

În general, parcursul a fost mulțumitor, dar startul ratat a costat echipa arădeană. Cu înfrângeri la Corvinul și Gaz Metan, UTA nu putea spera la mai mult.

LEO SFÂRA

Foto: ȘT. MATYAȘ

„AR FI ABSURD SĂ SPUN CĂ PROMOVĂM SIGUR"

Interviu cu președintele F. C. UTA, MARIN LUPAȘ

– Domnule Lupaș, sunteți mulțumit sau nemulțumit de UTA din tur ?

– În general sunt mulțumit de UTA, de poziția pe care o ocupă în ierarhie. Drept este însă că se putea mai mult, luînd în calcul punctele pierdute cu Electro Bere, F. C. Bihor sau Apullum. Am fi putut încheia turul chiar pe locul 1.

– Ce așteptați de la retur? Există șanse la promovare?

– Pentru promovare se bat patru echipe, după părerea mea. Șansele cele mai mari le are Gaz Metan Mediaș, urmată la egalitate de UTA, Corvinul și ARO. Campionatul e lung, se poate întâmpla orice. Importantă este pregătirea de iarnă. Dacă jocul rezultatelor ne ajută, vom încerca să promovăm. Ar fi absurd să spun că vom promova cu siguranță.

– Pleacă Drăgan și Mariș?

– S-ar putea ca Drăgan și Mariș să părăsească UTA. Dar nu este exclusă posibilitatea ca ambii să rămână la Arad, în cazul eșuării tratativelor.

– Cine vine în schimb?

– O certitudine este Popescu, de la Tg. Jiu (25 de ani, atacant), pe care îl vom transfera la grilă. Suntem în tratative cu Silvășan, de la Industria Sârmei Câmpia Turzii, un fotbalist de 17 ani. Tatonări există cu alți 3-4 jucători din țară, inclusiv cu unii jucători de peste hotare.

– Vă mulțumesc.

A consemnat
ADRIAN HÂRȚĂU

CLASAMENT „ACASĂ"

1. Apullum A. Iulia	10	9	1	0	24-5	28
2. Aro C-Lung	10	9	0	1	21-2	27
3. Drobeta	10	8	2	0	23-6	26
4. Gaz Metan	9	8	1	0	22-6	25
5. Inter Sibiu	10	7	2	1	16-4	23
6. Corvinul	9	7	1	1	19-4	22
7. UTA	**9**	**7**	**1**	**1**	**18-5**	**22**
8. U. M. Timișoara	9	6	2	1	24-13	20
9. „U" Cluj	10	6	1	3	18-12	19
10. Jiul	10	6	1	3	19-14	19
11. Chimica	9	6	1	2	15-10	19
12. ASA Tg. Mureș	10	5	3	2	18-7	16
13. Olimpia	9	5	2	2	13-7	16
14. Electro Bere	9	5	1	3	13-7	16
15. Flacăra Vâlcea	9	5	1	3	11-6	16
16. Poli	10	4	3	3	13-10	15
17. F. C. Bihor	9	4	2	3	16-12	14
18. Min. Motru	10	2	5	3	6-13	11

CIFRELE „BĂTRÂNEI DOAMNE"

Lotul de jucători utilizat:

Sorin Botiș, Adrian Găman, Lucian Ciba și Călin Mariș - 18 prezențe; Cristian Panin și Claudiu Drăgan - 17 prezențe; Marius Ciubăncan - 16 prezențe; Cristian Almășan - 14 prezențe; Alin Zaha și Adrian Baciu - 13 prezențe; Attila Pap - 12 prezențe; Lucian Crăciunescu -11 prezențe; Costel Bogoșel și Nwoko Kent - 9 prezențe; Radu Mărginean - 8 prezențe; Sebastian Huțan și Ionel Juncu - 7 prezențe; Adrian Drida și Florin Turcan - 5 prezențe; Alin Drăgan - 2 prezențe; Ionuț Bolcaș și Cristian Ianu - câte o prezență.

Golgeteri:

Claudiu Drăgan 7 goluri; Marius Ciubăncan și Călin Mariș - câte 4 goluri; Cătălin Almășan, Lucian Ciba și Nwoko Kent - câte 3 goluri; Cristian Todea - 2 goluri; Costel Bogoșel, Alin Drăgan și Cristian Panin - câte 1 gol. UTA a beneficiat și de un autogol - Luput, în partida UTA-Olimpia Satu Mare 1-0.

Cartonașe:

▼ **galbene:** Cristian Todea - 11; Cătălin Almășan - 7; Marius Ciubăncan - 6, Adrian Baciu, Sorin Botiș, Emilian Diaconescu și Cristian Panin - câte 4; Lucian Ciba și Radu Mărginean - câte 3; Alin Zaha și Călin Mariș - câte 2; Attila Pap, Lucian Crăciunescu și Nwoko Kent - câte 1.

▼ **roșii:** Ionel Juncu (et. a III-a Gaz Metan-UTA); Adrian Găman (et. a XVIII-a - Corvinul-UTA); Emilian Diaconescu (et. a XIX-a UTA-Olimpia).

Penalty-uri: UTA a beneficiat de două penalty-uri, ambele transformate de Claudiu Drăgan și Marius Ciubăncan. A fost sancționată cu 1 penalty, ratat de Marius Popescu în etapa a II-a la jocul Olimpia Satu Mare-UTA, scor 0-1.

DACIAN TODUȚA

CLASAMENT DUPĂ 19 ETAPE

1. Gaz Metan	19	12	4	3	31-14	40	(+13)
2. ARO C-lung	19	12	2	5	33-13	38	(+8)
3. UTA	**19**	**11**	**3**	**5**	**30-13**	**36**	**(+9)**
4. Drobeta	19	11	3	5	33-19	36	(+6)
5. Corvinul	19	11	2	6	28-15	35	(+8)
6. ASA Tg. Mureș	19	9	4	6	28-18	31	(+1)
7. Apullum Alba-Iulia	19	9	3	7	28-23	30	(0)
8. U.M. Timișoara	19	8	5	6	36-30	29	(+2)
9. Inter Sibiu	19	8	2	9	22-27	26	(-4)
10. Jiul Petroșani	19	7	3	9	15-28	24	(-6)
11. Electro Bere	19	7	2	10	22-29	23	(-4)
12. Flacăra Vâlcea	19	6	4	9	21-21	22	(-5)
13. „U" Cluj	19	6	3	10	22-33	21	(-9)
14. Chimica	19	6	3	10	17-30	21	(-6)
15. Olimpia	19	5	5	9	16-19	20	(-7)
16. „Poli"	19	5	4	10	24-33	19	(-10)
17. F. C. Bihor	19	3	7	9	12-35	16	(-12)
18. Minerul Motru	19	4	3	12	23-41	15	(-15)

CLASAMENT „DEPLASARE"

1. Gaz Metan	10	4	3	3	9-8	15
2. UTA	**10**	**4**	**2**	**4**	**12-8**	**14**
3. ASA	9	4	1	4	10-11	13
4. Corvinul	10	4	1	5	9-11	13
5. Aro C-Lung	9	3	2	4	12-11	11
6. Drobeta	9	3	1	5	10-13	10
7. U. M. Timișoara	10	2	3	5	12-17	9
8. Electro Bere	10	2	1	7	9-22	7
9. Flacăra Vâlcea	10	1	3	6	10-15	6
10. Poli	9	1	1	7	11-23	4
11. Jiul	9	1	1	7	9-21	4
12. Min. Motru	9	1	1	7	6-24	4
13. Olimpia	10	0	3	7	3-12	3
14. Inter Sibiu	9	1	0	8	6-23	3
15. Apullum A. Iulia	9	0	2	7	4-18	2
16. „U" Cluj	9	0	2	7	4-21	2
17. Chimica	10	0	2	8	2-20	2
18. F. C. Bihor	10	0	1	9	7-29	1

BASCHET FEMININ - DIVIZIA A

Recital de zile mari al campioanelor

B.C. ICIM ARAD - SPORTUL STUDENȚESC 70-46 (36-18)

După victoria smulsă în extremis în dauna Rapidului, fetele de la B.C. ICIM Arad au încheiat anul baschetbalistic 1999 cu un recital de zile mari. „Victima" arădencelor s-a numit Sportul Studențesc, echipă care, prin vocea antrenoarei Carmen Brănișteanu ne-a transmis că vom pierde acest joc. Nu doar că am învins, dar le-am și ridiculizat uneori pe adversare și zău, după cum au evoluat fetele noastre, nu știu care echipă le-ar fi putut sta în cale.

Antrenorul George Mandache schimbă formula de start față de jocul cu Rapid, preferând-o pe Nastor în locul lui A. Nițulescu. Debutul partidei ne este nefavorabil, în ciuda celor două „triple" semnate Stoenescu și 6-7 (min. 4). S-a dovedit a fi însă un simplu „foc de paie", deoarece Andra și Cristina duc repede scorul la 11-8 (min. 7). De-aici încolo, cu toate eforturile studentelor bucureștence, fetele noastre se distanțează la 21-13 (min. 12).

Ancuța Stoenescu înscrie coș după coș din orice poziție, spre disperarea adversarelor, iar Natașa Tretiak domină autoritar lupta sub cele două panouri. Urmează șapte minute seci pentru Sportul, din „vina" apărării agresive a arădencelor. Construim faze de real spectacol, Stoenescu mai pune o „triplă" și ne ducem la 32-13 (min. 18). Galeria condusă de Zoran Arsenov cântă „Ole-Ole, uită campioanele" și pauza le salvează pe Sportul de la dezastru, 36-18.

Început slab de repriză pentru ambele echipe, cu multe ratări, dar din min. 25 (scor 42-20), totul reintră în normal și recitalul ICIM-ului smulge aplauze furtunoase. La 57-28 (min. 30), antrenorul Mandache trimite în teren echipa a doua: Sandu - Drăguș - Grecu - Iaroska - A. Mandache, dar diferența nu se simte, scorul luând proporții, 66-34 (min. 35). În ultimul minut de joc, „fluierașul" Martiș își face numărul, sancționând un fault tehnic la Olga Iaroska, greu de înțeles. Edith Szoke transformă cele patru „libere" și jocul se încheie cu o categorică victorie arădeană, 70-46.

Așadar, în turneul de la Cluj-Napoca, fetele noastre au acumulat trei succese din tot atâtea dispute, consolidându-și poziția de lider al campionatului.

Marcatoare

BC ICIM Arad: A. Stoenescu 27 (6x3), A. Mandache 12; C. Matei 7 (1), B. Drăguș 7 (1), A. Nițulescu 7, C. Nastor 6, O. Iaroska 3, N. Tretiak 1. **Sportul Studențesc**: G. Szoke 12, E. Szoke 11, Vasile 7, Laszlo 6, Ciortan 5, Marcovici 4, Șofan 1.

Au arbitrat: Alexandru Columban (Cluj-Napoca) - bine și Mircea Martiș (București) - slab. **Delegat FRB**: Ioan Breza (București).

DANIEL SCRIDON

DIN PRIMELE CINCI BASCHETBALISTE ALE ȚĂRII, PATRU SUNT ARĂDENCE

Moment emoționant vineri după-amiază în Sala Sporturilor „Horia Demian" din Cluj, înaintea eternului derby: BC ICIM Arad - Rapid București. Antrenorul federal Jean Antonescu a ținut să înmâneze premiile celor mai bune cinci baschetbaliste ale țării pe anul 1999.

Spre marea noastră satisfacție, patru din primele cinci în ierarhia feminină sunt produse ale școlii arădene, performanță de excepție, foarte greu de egalat. Premiile primelor două clasate, Monica Broșovsky (2.000.000 lei) și Diana Ciupe-Pop (1.750.000 lei) au fost preluate de antrenorul arădean George Mandache. Cei 1.500.000 lei acordați locului trei au fost ridicați de Anca Nițulescu, sora mai mică a Laurei Nițulescu, jucătoare ce evoluează cu succes în campionatul Greciei. Singura jucătoare „intrusă" în acest top național dominat clar de arădence a fost rapidista Larisa Serghei (1.250.000 lei). În fine, pe locul V o găsim pe marea speranță a baschetului românesc, Ancuța Stoenescu (1.000.000 lei), un nume de care se va mai auzi.

„Trăiesc un moment euforic. Să ai patru fete în Top 5 în baschetul feminin românesc este un lucru mare. Sunt roadele unei munci titanice, de ani de zile. Acest clasament ilustrează clar faptul că Aradul a devenit capitala baschetului feminin din România", ne-a declarat, vizibil emoționat, dl. Stelian Văduva, managerul echipei campioane BC ICIM Arad, unul din artizanii marilor succese din ultimul deceniu în sportul cu mingea la coș din orașul nostru.

D. SCRIDON

REZULTATELE TURNEULUI DE LA CLUJ

Timp de trei zile, Sala Sporturilor „Horia Damian" din Cluj a găzduit turneul II de sală din cadrul C.N. de baschet feminin. Iată rezultatele înregistrate:

Joi

Rapid-Sportul 54-53; „U" Cluj-LPS Galați 59-41; **BC ICIM Arad-Olimpia București 84-38**; Someșul Dej-Livas Târgoviște 55-67; Fartec Brașov-Univ. Craiova 59-23; Univ. Oradea-BNR București 63-79.

Vineri

Someșul Dej-L.P.S. Galați 80-46; B.N.R. București-Olimpia București 64-50; **BC ICIM Arad-Rapid 48-46**; Univ. Oradea-Fartec Brașov 62-71; „U" Cluj-Sportul 63-54; Livas Târgoviște-Univ. Craiova 56-26.

Sâmbătă

L.P.S. Galați-Univ. Craiova 62-51; Rapid-BNR București 74-57; **BC ICIM Arad-Sportul 70-46**; Fartec Brașov-Olimpia București 65-60; Univ. Oradea-Livas Târgoviște 32-70; „U" Cluj-Someșul Dej 67-73.

În joc restanță din etapa a 8-a: Univ. Oradea-L.P.S. Galați 78-41. În devans, meci contând pentru returul campionatului: „U" Cluj-L.P.S. Galați 49-31.

Clasament la zi

1. BC ICIM Arad	**18**	**17**	**1**	**1219-804**	**35**
2. Livas Târgoviște	18	15	3	1183-853	33
3. Rapid	18	15	3	1230-898	33
4. B.N.R.	18	11	7	1241-1076	29
5. Fartec Brașov	18	11	7	1110-1060	29
6. „U" Cluj	19	10	9	1223-1180	29
7. Someșul Dej	18	10	8	1168-1075	28
8. Sportul	17	10	7	1182-937	27
9. Olimpia	18	3	15	1007-1259	21
10. L.P.S. Galați	19	2	17	865-1428	21
11. Univ. Oradea	17	3	14	897-1186	20
12. Univ. Craiova	18	2	16	815-1386	20

Ultimul turneu de sală, între tur și retur se va disputa la Galați, la sfârșitul lunii ianuarie a anului viitor.

Baschet masculin - Grupa 1-8

Cu gândul la ... podium!

B.C. WEST PETROM ARAD - „U" CARBOCHIM CLUJ 62-46 (28-28)

În ultima partidă a anului competițional 1999, din seria 1-8 a campionatului Diviziei A de baschet masculin, petroliștii au repurtat o victorie prețioasă privind configurația clasamentului. Succesul a fost obținut grație jocului bun din intervalul minutelor 30-35, perioadă în care West Petrom a izbutit să se desprindă decisiv pe tabelă. Până atunci diferențele au alternat, ambele echipe aflându-se la conducere. În primele 5-6 minute avantajul a fost de partea gazdelor, care au condus la diferențe minime, de 2-4 puncte. În minutul 6 clujenii întorc rezultatul (10-11) și îl măresc amenințător (16-22, min. 12). Cursa de urmărire a arădenilor începe în acest moment, finalizându-se la sfârșitul reprizei, când egalitatea se restabilește.

Partea secundă debutează într-o notă de echilibru. Primele semne ale desprinderii le aduce Levente Szijarto, artizan al victoriei alături de Veres, Dehelean și Kmezic. Prin punctele înscrise, Szijarto duce rezultatul la 46-39 (min. 31), după ce acesta fusese... 40-39. Introdus pe teren, Dehelean aruncă două triple consecutive, iar scorul devine 52-41. De aici nu mai era, practic, cale de întoarcere, formația arădeană realizând o victorie frumoasă, pe fondul căderii oaspeților, care au mizat doar pe apetitul ofensiv al lui Lăpuște și Sebestyen.

Înainte de a vă prezenta marcatorii, să notăm că observatorul federal al meciului, însuși secretarul general al forului de specialitate, Mircea Câmpeanu, a împlinit sâmbătă vârsta de 60 de ani. De asemenea, jocul cu „U" Carbochim a reprezentat pentru Milorad Kmezic, noua achiziție a echipei arădene, prilejul primei apariții în fața propriilor spectatori (în jurul a 150).

Așadar, au punctat: Veres 17 (1x3), Kmezic 11, Szijarto 9 (1x3), Bubanja 7, Dehelean 6 (2x3), Marjanovic 6, Apostol 6 respectiv Lăpuște 20 (2x3), Sebestyen 14, Grünwald 5, Dumitrescu 5, Marin 2.

Au arbitrat satisfăcător Costel Dumitrache (București) și Radu Vaida (Oradea).

*

La sfârșitul confruntării, antrenorul B.C. West Petrom, **Dragan Petricevic** ne-a declarat: „Am anticipat că va fi cel mai greu meci al nostru de pe propriul teren. Școala clujeană de baschet este recunoscută. Planul nostru a fost să jucăm „cot la cot" cu adversarii în apărare, ceea ce am izbutit în repriza secundă. Esențial este că întreruperea campionatului ne găsește liniștiți și ambițioși. Nu vom avea voie să pășim greșit acasă. Din păcate, numărul spectatorilor rămâne scăzut. Cred că merităm mai mult, din acest punct de vedere. După reluarea campionatului vom încerca să urcăm pe podium, abordând play-off-ul de pe poziția a treia".

ADRIAN HĂRȚĂU

Foto: ONORIU FELEA

Szijarto a jucat un rol important în înclinarea balanței

„ZSIGA" SE DESPARTE DE WEST PETROM

Meciul cu clujenii a fost ultimul pentru Zsigmond Bobroczky sub culorile echipei arădene. „Zsiga" a fost ovaționat de suporterii petroliști, care i-au scandat numele spre finalul întâlnirii, când antrenorul Petricevic l-a trimis pe suprafața de joc. După felicitările de rigoare, cu tact și amabilitate, sufletistul jucător arădean ne-a declarat: „Decizia nu a fost premeditată. Am avut o discuție cu antrenorii și întrucât numărul pivoților din lot este ridicat, am decis să mă retrag de la echipă. În plus, trebuie să îmi rezolv o serie de probleme personale. Cel mai frumos moment al carierei a fost primul an petrecut la Arad, în vreme ce «vârful» l-a reprezentat perioada timișoreană. S-ar putea să îmi continui totuși activitatea sportivă în Ungaria."

ADRIAN HĂRȚĂU

REZULTATE - CLASAMENT

Rezultatele etapei cu numărul 21: Dinamo București - Herlitz Tg. Mureș 95-67, CSU Petrom Sibiu - CSU Pitești 74-68, Soced București - Poli Moldrom Iași 54-47, West Petrom Arad - „U" Carbochim Cluj 62-46.

Clasament

1. CSU Pitești	21	19	2	1643-1450	40
2. Petrom Sibiu	21	16	5	1570-1288	37
3. Carbochim Cluj	21	14	7	1560-1332	35
4. W. Petrom Arad	**21**	**13**	**8**	**1503-1414**	**34**
5. Soced București	21	13	8	1376-1261	34
6. Dinamo București	21	13	8	1643-1393	34
7. Poli Iași	21	12	9	1410-1388	33
8. Herlitz Tg. Mureș	21	11	10	1565-1545	32

Polo - Superliga națională

ASTRA IESE ÎNFRÂNTĂ ÎN DUBLA CU CRIȘUL

Sâmbătă și duminică poloiștii de la Astra au disputat la Oradea, în compania Crișului din localitate, ultimele două jocuri înainte de intrarea în vacanță. Deși erau optimiști că pot obține un rezultat bun, băieții pregătiți de Barbu Ghițan și Constantin Brânzei nu au reușit să adune nici un punct din bazinul de la Oradea. Astra nu a evoluat deloc rău, dar poloiștii de la Crișul au fost superiori la toate capitolele. Așa cum ne-a obișnuit în ultima perioadă, portarul Adrian Toma a apărat din nou foarte bine, fiind probabil jucătorul numărul 1 al echipei în această toamnă.

Sâmbătă: Crișul Oradea - Astra 10-6 (1-1, 2-0, 3-1, 4-1)

Duminică: Crișul Oradea - Astra Arad 9-3 (3-0, 1-0, 1-1, 4-2)

Echipa arădeană a evoluat în următoarea componență: Toma - Tomescu, Broșovsky, Iegariu, Cosma (1+1), Rus, Huber, Gepian (1+1), Urs, Striffler, Ionescu (1-0), Bella (0+1), Ștefănescu (3+0), Brânzei.

Pentru Crișul au punctat: Martin (3+1), Cadar (3+1), Goina (2+1), Baidoc (2+0), Furj (0+2), Dunca (0+1), Diaconu (0+1), Băcuț (0+1), Șarva (0+1).

LUCIAN DĂNILĂ

FOTBAL INTERNAȚIONAL

Il Calcio - Serie A - etapa a XIV-a:

Verona - Venezia 1-0; Bari - Internazionale 2-1; Cagliari - Lecce 0 -0; Lazio - Piacenza 2 - 0; Milan - Reggina 2 - 2; Parma - Roma 2 - 0; Perugia - Bologna 3 - 2; Torino - Udinese 0 - 1 Partida Fiorentina - Juventus s-a disputat după închiderea ediției.

Pe primele locuri în clasament: Lazio 31 p, Juventus 28 p, AC Parma 27 p.

Bundesliga, etapa a XVII-a:

Werder Bremen - Bayern München 0-2; Arminia Bielefeld - VFB Stuttgart 1-2; SVV Ulm - Eintracht Frankfurt 3-0; Hamburg - Duisburg 6-1; TSV München - Kaiserslautern 2-1; Freiburg - Wolfsburg 1-1; Bayer Leverkusen - Unterhaching 2-1; Hansa Rostock - Schalke 04 1-0 Partida Borussia Dortmund - Hertha Berlin s-a disputat după închiderea ediției.

Pe primele locuri în clasament: 1. Bayern München - 36 p; 2. SV Hamburg - 34 p; 3. Bayer Leverkusen - 31 p.

Premiere League - etapa a XVIII-a:

Arsenal - Wimbledon 1-1; Aston Villa - Sheffield 2-1; Bradford - Newcastle 2-0; Leicester - Derby 0-1; Liverpool - Coventry 2-0; Middlesbrough - Tottenham 2-1; Sunderland - Southampton 2-0; Watford - Everton 1-3; West Ham - Manchester United 2-4; Chelsea - Leeds 0 - 2

Pe primele locuri în clasament: 1.Leeds 41 p; 2. Manchester 39 p; 3. Sunderland - 37 p.

D. TODUȚA

M.T.S. a hotărât

JIGĂU - CEL MAI BUN LA HALTERE

- A.P.S. și-a desemnat premianții

La Teatrul de Operetă din București au fost decernate, vineri, premiile naționale pentru sport, pe anul 1999. În acest sens, Ministerul Tineretului și Sportului a organizat „Gala Campionilor" și i-a desemnat pe cei mai buni dintre cei buni. Astfel, cea mai bună fată a fost atleta Gabriela Szabo, iar cel mai bun băiat, alpinistul Constantin Lăcătușu.

O surpriză plăcută pentru noi a fost desemnarea lui Adrian Jigău, drept cel mai bun halterofil român.

Și Asociația Presei Sportive a acordat premiile pentru cei mai buni sportivi români din acest an. La fete a ieșit tot Gabriela Szabo, pe când la băieți, cel mai tare a fost pugilistul Crinu Olteanu.

Cea mai bună echipă - așa cum se anticipa - a fost „națională" de gimnastică, campioană mondială în China.

LEO SFÂRA

AȘA A FOST LA SĂRBĂTOAREA ZIARULUI „ADEVĂRUL" ȘI A CITITORILOR SĂI

Vineri seara, pe platoul din fața Primăriei Arad a fost sărbătoare. O sărbătoare oferită de ziarul „Adevărul" cititorilor săi și tuturor arădenilor, o manifestare artistică de excepție prilejuită de decernarea superpremiilor de fidelitate „Adevărul" pe anul 1999, premii în valoare totală de 120.000.000 de lei. Cei peste 5000 de spectatori au avut parte, în prag de Sfinte Sărbători, și la aniversarea a 10 ani de existență a ziarului, de momente de încântare spirituală, de bucurie a sufletului, uitând - fie și pentru doar câteva ore - de grijile vieții de zi cu zi. Despre desfășurarea spectacolului am relatat pe larg în ziarul nostru de sâmbătă. Revenim astăzi cu fotoreportajul de mai jos, menit să întregească imaginea și atmosfera unei superbe sărbători, organizată de „Adevărul" pentru cititorii săi.

♦♦♦

„Duelul" maeștrilor taragotistul Petrică Pașca și inegalabilul Dumitru Fărcaș

♦♦♦

Buna-dispoziție a organizatorilor a fost întrecută doar de bucuria câștigătorilor. Directorii ARBEMA (imaginea de sus) și VINALCOOL (jos) înmânând direct câștigătorilor pachetele speciale de sărbători.

Pe scenă - iete frumoase, taloane de concurs - (peste 120.000), premii multe și consistente...

... iar în fața scenei - peste 5000 de spectatori și cel puțin tot atâtea speranțe de câștig

CINCI PACHETE ÎȘI AȘTEAPTĂ CÂȘTIGĂTORII

Vineri seara doi dintre principalii colaboratori - e vorba de societățile ARBEMA și VINALCOOL ARAD - au oferit cititorilor 20 de premii-surpriză constând în pachete speciale de sărbători. 15 dintre câștigătorii acestor pachete le-au ridicat vineri seara direct de pe scenă, iar ceilalți 5 (**Moț Maria-Alexandra, Micălaca, Bl. 326; Scridon Liviu, Arad, str. Steagului nr. 11B; Matekovits Elisaveta, Arad, str. Condurașilor nr. 2; Julean Gheorghe, Arad, str. Voevod Moga nr. 8 și Epure Dorina-Rodica, Curtici, str. T. Vladimirescu nr. 36**) sunt așteptați mâine, 21 decembrie, la ora 12, la sediul redacției, pentru a intra în posesia lor.

Foto: **MARCEL CANCIU; VIOREL MUSCA**

Acasă la Români.
Ediție specială Sâmbătă 25 Decembrie, ora 20:30.
Petrece crăciunul Acasă împreună cu:
Ion Bocșa, Drăgen Muntean, Angela Buciu, Margareta Clipa, Elisabeta Ticuță.

STUNT TITANIUM - un cadou potrivit ...

5 minute cu dl. GHEORGHE PÂRV, directorul S.C. ROMCHRONO SRL

– Domnule inginer, se zvonește că la „Ziridava" pe numele său nou S.C. „Scala" au apărut nu știu ce fel de ceasuri grozave.

– Nu e nici un zvon, ci un lucru adevărat, binecunoscutul magazin „Ziridava" punând în vânzare de puțin timp unul dintre cele mai moderne ceasuri din lume, pe numele său STUNT TITANIUM - un cadou nici că se poate mai potrivit pentru sfintele sărbători ale nașterii Domnului nostru Iisus Christos.

– Așa, de curiozitate, ce țară de origine are ceasul cu pricina?

– Statele Unite.

– Cum ne-ați putea convinge să cumpărăm un asemenea ceas? Vă dăm cuvântul ...

– Aș începe prin a spune că Stunt Titanium răspunde la ora actuală celor mai exigente norme ale Comunității Europene, comunitate care se cunoaște cât este de exigentă - uneori chiar exagerând - când vine vorba de respectarea unor standarde de calitate. În al doilea rând aș ține să subliniez tehnologia de ultimă oră care este folosită la realizarea ceasurilor Stunt Titanium.

– Un moment, vă rog. Al doilea cuvânt din denumirea ceasului are vreo legătură cu elementul acela celebru pentru tăria lui?

– Are o legătură și încă una foarte mare, materialul din care este făcut noul ceas fiind chiar titaniul.

– De fapt ce calități deosebite are titaniul?

– N-aș vrea să intru în detalii prea tehnice, socotind că este suficient dacă spun că dincolo de recunoscuta sa rezistență, titaniul este mai ușor decât oțelul inoxidabil, este imun la coroziunea apei sărate - și deci, și a transpirației.

– Dar la apa obișnuită, cum rezistă?

– Lumea zice că foarte bine, ceea ce înseamnă că posesorul lui poate face liniștit baie sau înota chiar dacă a uitat ceasul pe mână.

– Am notat. Continuați, vă rog.

– La însușirile de mai înainte aș mai adăuga și marea sa rezistență abrazivă.

– Adică?

– Adică, rezistă foarte bine la zgârieturi.

– Se zice că ei ar avea și nu știu ce miraculoase calități antialergice.

– Nu știu dacă sunt miraculoase, dar în mod cert ceasul Stunt Titanium este - așa cum s-a probat și cum mărturisesc toți cei care l-au cumpărat - un ceas antialergic.

– Ce s-ar mai putea spune despre el?

– Multe. Ca de pildă că ceasul Stunt Titanium are o puternică rezistență la șocuri datorită și sticlei din cristal mineral care acoperă cadranul. În fine cred că nu ar fi lipsit de interes să mai precizez că ceasul dispune de un sistem special de iluminare pe timp de noapte care se acționează prin simpla apăsare a unui buton încorporat în ceas. Și ca o ultimă subliniere, așa ca fapt divers, și un fapt divers nu lipsit de importanță aș ține să menționez că fiecare ceas are în cutia sa o șurubelniță specială oferită gratuit de firma noastră, șurubelnița necesară pentru schimbarea curelelor.

– Domnule Pârv, vă mulțumim pentru noutățile extrem de interesante comunicate.

M. DORGOȘAN

Mii de premii, Miliarde de Lei !

2000
UN AN NOU FERICIT !

Winchester

EDIȚIE LIMITATĂ

AMERICAN BLEND

Dir. Cons. CEE nr. 89/622: „Tutunul dăunează grav sănătății"

Sărbătorește anul 2000 cu noi !

Uită-te în pachetul de Winchester: poți câștiga pe loc până la 100 MILIOANE lei!

- Cauta pachetele de Winchester Cartonat Full Flavor, Lights, Mentholși Winchester Necartonat pe care este înscris textul "2000 UN AN NOU FERICIT!"
- În interiorul pachetelor ai șansa să găsești, între 15 noiembrie 1999 și 15 februarie 2000, un cupon pe care este înscrisă suma câștigată pe loc. Toate premiile sunt în valoare netă.
- Urmează instrucțiunile de pe cuponul câștigator, pentru a afla cum vei intra în posesia premiului!

Chiar dacă nu ai găsit nici un cupon, Winchester îți mai acordă o șansă: să câștigi unul dintre cele 3 MARI PREMII, de câte 200 MILIOANE lei fiecare!

- Decupează de pe 3 pachete de Winchester mențiunea "2000 UN AN NOU FERICIT!"
- Scrie pe o foaie de hârtie numele și prenumele tău, adresa, data nașterii, seria și numărul actului de identitate, un număr de telefon la care poți fi găsit, precum și răspunsul corect la întrebarea: "Ce companie produce țigările Winchester?"
- Pune într-un plic cele 3 decupaje și foaia de hârtie completată cu datele de mai sus. Trimite plicul la adresa: CP 83 - OP 83, București, cu mențiunea: "Pentru concursul Winchester", până la data de 15 februarie 2000 (data limită a poștei). Câștigătorii marilor premii vor fi desemnați în urma unei trageri la sorți, ce va avea loc în data de 29 februarie 2000. La tragerea la sorți vor participa numai plicurile considerate valabile (care conțin toate elementele enumerate mai sus).

3 x

Toate premiile sunt în valoare netă. Câștigătorii vor fi anunțați în presă. La această promoție pot participa numai cetățenii români cu domiciliul stabil în România, în vârstă de peste 18 ani.
Participarea angajaților companiei R.J.Reynolds (și a membrilor direcți ai familiilor acestora), ai companiilor afiliate, agenților de publicitate și ai altor companii implicate în această promoție este interzisă. Mai multe detalii despre promoție pot fi solicitate în scris la CP 83 - OP 83, București.

NOU

S.C. INSTALSAN CONSTRUCTION COMPANY

ARAD, STR. PĂȘUNII (spre Piața Soarelui) nr. 13, MICĂLACA (aproape de cimitir) a deschis un

DEPOZIT DE MATERIALE

DE CONSTRUCȚII:
■ PAL ■ PFL ■ PLACAJ
toate grosimile
■ SOBE TERACOTĂ ■ UȘI ■ FERESTRE
■ BITUM ■ CARTON ASFALTAT
■ ȚIGLE ■ COAME
INSTALAȚII SANITARE:
• GRESIE • FAIANȚĂ •
OBIECTE SANITARE

PROGRAM zilnic: 8,00 - 16,00
sâmbătă: 8,00 - 13,00

PREȚURI PROMOȚIONALE
Adaos comercial minim

ALTE INFORMAȚII LA TELEFONUL 259088.

(973863)

DIRECȚIA SILVICĂ ARAD

face cunoscut agenților economici cu activitate de exploatare și comercializare a lemnului programul organizării vânzărilor de masă lemnoasă pe primul semestru al anului 2000, după cum urmează:

Nr. crt.	Data	Masa lemnoasă pe picior	Masa lemnoasă fasonată	Răchita	Data limită pentru preselecție
1.	25 ianuarie 2000	Licitație+ negociere	Licitație+ negociere	Licitație	20.01.2000
2.	08 februarie 2000	Negociere	Licitație+ negociere		
3.	29 februarie 2000	Licitație+ negociere	Licitație+ negociere		24.02.2000
4.	14 martie 2000	MAREA LICITAȚIE	Licitație+ negociere		09.03.2000
5.	28 martie 2000	Negociere	Licitație+ negociere		
6.	11 aprilie 2000	Licitație	Licitație+ negociere		06.04.2000
7.	25aprilie 2000	Negociere	Licitație+ negociere		
8.	09 mai 2000	Licitație	Licitație+ negociere		04.05.2000
9.	23 mai 2000	Negociere	Licitație+ negociere		

Vânzarea prin licitații și/sau negocieri, se va face prin strigare și se va desfășura la sediul Direcției Silvice Arad din str. Episcopiei nr. 48, loc. Arad, ora 10,00.
Masa lemnoasă fasonată se va oferi pe loturi de sortimente.
Dosarul cuprinzând caietul de sarcini, fișele tehnice ale A. P. V.-urilor și precizările privind organizarea licitațiilor se vor distribui celor interesați cu ocazia preselecției.

(4808706)

Firma autorizată pentru vânzare-service

Case de marcat fiscale

OPTIMA GERMANIA

SAPEL ITALIA

Oferim soluția Optimă ... fără codificarea produselor

... asigurăm service și la Raxon

S. C. READY SRL Arad TEL/FAX: 272727

str. Vicențiu Babeș, 22A

SOCIETATEA COMERCIALĂ S.A.

IATSA ARAD

pregăteşte arădenilor ceva!!!

Cu ocazia sărbătorilor de iarnă, persoanele fizice pot achiziționa autoturisme DACIA, model Berlina, Break sau Nova, la preț de fabrică.

IATSA SA ARAD facilitează cumpărarea autoturismelor DACIA în SISTEM RATE, cu plata în avans a doar 30% din preț, restul urmând a fi eşalonat pe o perioadă de maximum 5 ani.

DE REȚINUT!!!

Autoturismele Dacia cumpărate și înmatriculate până la data de 1 ianuarie 2000, NU VOR FI SUPUSE REGLEMENTĂRILOR EURO 2

IATSA SA, singurul dealer autorizat și agreat de Automobile Pitești, vă așteaptă la magazinul din incinta service-ului din Calea Timișorii nr. 2-4, Tel. 0040 057 287366

DACIA - O MARCĂ DE CURSĂ LUNGĂ, REALITATE ŞI NU VIS (1287004)

BIROTICĂ

Leximis Splaiul Gen. Gh. Magheru Bl. 329B (Micalaca) Tel./Fax: 057/270111; 270100, Arad

- Tehnică de calcul
  - PC Garanție 3 ani Compaq
  - imprimante HP, EPSON
- Copiatoare MINOLTA
- Seifuri
- Mobilier de birou
- Mașini de numărat bancnote
- Centrale telefonice SOLOMON

Distribuitor Autorizat dialog

De sarbatori, visele devin realitate !

TELEFOANE GSM INCEPAND cu 49 $*

Luna cadourilor poate sa tina 3 luni !

Daca te abonezi la DIALOG in decembrie primesti

3 luni de abonament gratuit

la oricare tip de abonament DIALOG

MEDIACOM '95 dealer autorizat

Poti câștiga unul din cele 10 premii de câte 100 milioane, cadou de la DIALOG !

CONTACT PLUS

prin: B-dul. Iuliu Maniu, nr.12-18 sc.B, ap.2

tel: (057) 289.070

* prețurile sunt fara T.V.A., oferta valabila cu conectare la toate tipurile de abonament, in limita stocului disponibil

ECOS IMPEX

DISTRIBUITOR UNIC AL PRODUSELOR PENTRU ACOPERIŞ COVERDACH

DESCRIERE: sistem pentru acoperișuri din tablă de oțel aluzincată Ř 0,5 mm profilată și modulată, cu strat perlat sau granulat, din ardezie colorată.
GARANȚIE: în condiții corecte, 30 de ani.
DURABILITATE: circa 100 de ani.
DIMENSIUNI: Element ALFA 1185 mm X 450 mm. Element DELTA 1200 mm X 450 mm. Acoperire 2,26 elemente / mp
GREUTATE: 3 kg / buc.; cca. 6 kg / mp

Arad, Calea A. Vlaicu nr. 257 (lângă Peco Vlaicu) Tel./fax: 057/289740 (66827)

Distribuitor Autorizat dialog

Acum e momentul ...

10 premii de

100 de milioane

De sărbători totul este posibil!

Luna cadourilor poate să țină 3 luni!

Dacă te abonezi la Dialog în decembrie, primeşti

3 luni de abonament gratuit,

la orice tip de abonament Dialog!

Telefoane la prețuri excepționale! începând cu 44 USD*

GSM CENTER

TEL: 057/211800, 254686
FAX: 057/211900,254745
E-MAIL: gsmcente@net.ro

2900 ARAD ROMÂNIA
P-ȚA A. IANCU NR.10
STR. CLOŞCA NR.3

*Prețul nu include TVA. Valabil pt. D1000

DEPOZITUL CONSTRUCTION HOUSE

Arad, str. Pădurii nr. 49, tel.:254457

VINDE DIN STOC LA PREȚURI DE DEPOZIT!

❑UȘI METALICE (UȘI BLINDATE) ❑Tablă zincată ❑Oțel beton ❑P.C. ❑Placaj ❑PFL ❑PAL ❑BINALE (uși, ferestre - peste 20 modele) ❑Podele și lambriuri din brad ❑Parchet - fag ❑CAHLE TERACOTĂ (mecanice și manuale) ❑Cărămidă șamotă ❑ȚIGLĂ - Târnăveni ❑Plăci azbociment ❑Bitum ❑Carton asfaltat ❑Carbid ❑Electrozi

Ofertă specială:
- MARMORĂ import
- RIGIPS import
- VATĂ MINERALĂ import

PROGRAM: LUNI-VINERI 8.00-17.00 SÂMBĂTĂ: 8.00-12.00

VIZITÂND DEPOZITUL NOSTRU VĂ PUTEȚI CONSTRUI O CASĂ LA UN PREȚ ACCESIBIL

(570457)

DORIȚI O TÂMPLĂRIE MODERNĂ PENTRU CASA DVS.?

♦ *Preferați ca această tâmplărie PVC cu sticlă termopan să fie de calitate și din import?*

Apelați la:

EXCLUSIV AL-PLAST

■ Casa dvs. poate avea de astăzi:

UȘI, FERESTRE CU STICLĂ TERMOPAN!

Arad, str. Pădurii nr. 91A, tel. 210280

AICI TOTUL ESTE IEFTIN ȘI DE O CALITATE DEOSEBITĂ!

ÎNCERCAȚI!

(973715)

ALEGE CADOUL POTRIVIT DE SĂRBĂTORI! **

NOKIA 3210	132 USD*	PANASONIC GD 90	185 USD*
NOKIA 6150	165 USD*	PHILIPS SAWY	82 USD*
NOKIA 6110	165 USD*	ALCATEL EASY	65 USD*
NOKIA 5110	92 USD*	SAGEM	65 USD*
		BOSCH 908	155 USD*
		MOTOROLA d520	65 USD*
		SIEMENS C25	99 USD*

Oferta CONNEX

CONECTARE GRATUITĂ 3 LUNI ABONAMENT GRATUIT ***

CONCURS CONNEX - NISSAN

Premii - 7 Nissan Almera

Vino la Aral

și poți câștiga suplimentar un LAPTOP TOSHIBA

P-ța Spitalului 1C Parter

Tel: 057 255801; 092 444485; 092 275675

dealer autorizat CONNEX

* Prețurile nu conțin TVA.
** Oferta valabilă numai cu conectare la CONNEX
*** Primele trei luni de abonament.

S.C. COMAT ARAD

cu sediul în str. Câmpul Liniștii nr. 1.

Vinde prin licitație publică deschisă cu strigare, în conformitate cu prevederile H.G. 450/1999, următoarele active, situate la sediul societății:

Denumirea activului	Suprafață	Prețul de pornire
Depozit laminate acoperit	3.600 mp	3.700.000.000 lei
Depozit înalt mecanizat	2.000 mp	4.000.000.000 lei

Valoarea terenului aferent activului este inclusă în prețul de pornire.

La prețul de adjudecare se adugă TVA suportată de cumpărător.

Licitația va avea loc la sediul societății în data de 28 decembrie 1999, ora 10,00, iar în caz de neadjudecare se va repeta în 11 ianuarie 2000, ora 10,00.

Caietele de sarcini pot fi procurate contracost (200.000 lei) de la sediul societății.

Garanția de participare este de 3% din prețul de pornire a licitației și se va achita la casieria societății.

Informații suplimentare la telefon 057/24.70.70; 24.36.33 sau 24.77.37, ec. Sabău Ioan.

Societate comercială închiriază spații de depozitare și birouri. Informații suplimentare la tel. 094.620.688 sau 243633.

CUMPĂRĂ CADOUL TĂU DE SĂRBĂTORI!*

BOSCH 509

889.000 lei**

Oferta CONNEX
Conectare GRATUITĂ
+3LUNI ABONAMENT GRATUIT***

+ Un pachet SURPRIZĂ !!!

MediaSet + UN POM DE CRĂCIUN

dealer autorizat CONNEX

Calea Aurel Vlaicu, Bl.8, Parter
TEL.: 210545; 092976769

* Ofertă valabilă până la data de 22.12.1999 ** Prețurile nu conțin TVA
*** Ofertă valabilă numai cu conectare la CONNEX

DACIA

la preț de fabrică!

S.C. „AUTOSERVICE CÂMPUL LINIȘTII "S.R.L.

Câmpul Liniștii, Nr. 1 (vizavi de Vama de interior Arad)
Telefoane: 247535; 092-388166; 092-826559; 092-701790

NOU! VĂ MAI OFERIM

- înmatricularea autoturismelor cumpărate
- montăm profesional sisteme de alarmă
- echipăm autoturisme cu radiocasetofoane PIONEER și BLAUPUNKT

(659243)

ROMÂNIA
JUDEȚUL ARAD
MUNICIPIUL ARAD
CONSILIUL LOCAL

HOTĂRÂREA nr. 337

din 16 decembrie 1997
privind organizarea Zilei porților deschise
inițiator: Michael Szellner, consilier FDGR

Consiliul Local al Municipiului Arad, întrunit în ședința ordinară din 16 decembrie 1997,
Având în vedere:

- prevederile art. 28 (5) din Legea nr. 69/1991, republicată, a administrației publice locale;
- prevederile pct. 18, lit. „t" din ordonanța de Urgență nr. 22/1997 pentru modificarea și completarea Legii administrației publice locale nr. 69/1991, republicată;
- referatul nr. 22560/3.12.1997 prezentat de consilierul Michael Szellner, cu privire la inițiativa de a organiza „Ziua porților deschise ale Consiliului Local al Municipiului Arad și ale Primăriei Arad";
- referatul din partea Serviciului administrație publică locală;
- rapoartele comisiilor nr. 1, 3 și 5 ale Consiliului Local al Municipiului Arad;

În temeiul drepturilor conferite prin art. 28 din Legea nr. 69/1991, adoptă prezenta

HOTĂRÂRE:

Art. 1. - În data de 21 decembrie a fiecărui an se va organiza „Ziua porților deschise ale Consiliului Local al Municipiului Arad și ale Primăriei Arad", pentru comemorarea zilei de 21 decembrie 1989, zi care a marcat începutul Revoluției din Decembrie 1989 la Arad.

Art. 2. - Dacă ziua de 21 decembrie cade într-o zi nelucrătoare, Primarul Municipiului Arad poate stabili o zi lucrătoare apropiată ca dată, zi în care se va organiza „Ziua porților deschise". Organizarea evenimentului va fi adusă la cunoștință publică prin mijloacele mass-media cu cel puțin 7 zile înainte de termenul prevăzut.

Art. 3. - Prezenta hotărâre se va duce la îndeplinire de către Primarul Municipiului Arad și direcțiile de specialitate ale Primăriei Municipiului Arad și se va comunica celor interesați prin grija Biroului Secretariat.

Președinte de ședință
TIBERIU NOVAC
(1287117)

Felicitări Felicitări Felicitări Felicitări Felicitări

OFERIM tuturor celor interesați SPAȚII ÎN PAGINILE ZIARULUI NOSTRU pentru felicitări de sărbători

INFORMAȚII: 280904

BINGO LIBERTY - LA TVR1

Național TV Bingo Liberty anunță că s-au pus în vânzare bilete Bingo Liberty - emisiune de joc interactiv transmisă în fiecare duminică în direct pe postul național TVR1. Prima partidă - în 9 ianuarie 2000.

Numai Bingo Liberty este transmis în direct la nivelul întregii țări de Televiziunea Națională. Premiul de linie - 200.000 lei, bingo - 1.000.000 lei.

Procurați-vă din timp bilete de la distribuitorii Bingo Liberty din Arad și de la sediul firmei Transilvania, Calea Aurel Vlaicu, bloc Z 26, precum și de la distribuitorii din Lipova, Ineu, Sebiș, Nădlac, Chișineu-Criș, Pâncota, Sântana, Săvârșin și Pecica.

Bingo Liberty - unicul pe postul național TVR1.

Informații suplimentare la telefon 094175929. Distribuitor autorizat: SC Transilvania SRL Arad.

Oferta specială cu ocazia Sfintelor Sărbători de Iarnă

SANAIDEA

MARI REDUCERI DE PRETURI LA PRODUSELE:
- GRESIE
- FAIANTA
- VOPSELE

NU PIERDEȚI OCAZIA!
Oferta este valabilă în perioada 20.12.1999 - 10.01.2000 în limita stocului disponibil.

2900 ARAD ROMANIA C.A. VLAICU NR. 265 B TEL. 0040 57 274808 0040 57 289071 FAX 0040 57 274807

E momentul oportun pentru a-ți amenaja casa!

MATRIMONIALE

891111

Apeleaz-mă și îți voi dezvălui tainele iubirii!

Primele 20 secunde GRATUIT! Cu numai 14.950 lei/ 30 secunde. (c)

ANIVERSĂRI

Cu ocazia pensionării doamnei profesoare **SINESCU VICTORIA**, elevii clasei a VIII-a A de la Școala generală nr. 1, SÎNTANA îi urează „LA MULȚI ANI!", sănătate, împliniri și o viață fericită. (4114787)

VÂNZĂRI APARTAMENTE O CAMERĂ

Vând apartament 1 cameră, decomandat, 7.700 DM negociabil. Telefon 267014. (37981)

Vând cameră, bucătărie și baie, la casă, ultracentral, tot confortul, 40 mp. Informații telefon 282322. (38131)

Vând garsonieră mobilată, ocupabilă imediat, bloc 231, Micălaca, 6.600 DM negociabil. Telefon 557315; 265113. (38234)

Vând garsonieră, confort I, zona Micălaca, preț 7.900, negociabil. Telefon 094.921.257. (38205)

Vând garsonieră Micălaca, zona 300, parter, 7.500 DM. Telefon 270856. (37889)

Vând urgent apartament 1 cameră, superamenajat, 11.000 DM negociabil; parter, Grădiște. Telefon 094.282.509. (37991)

VÂNZĂRI APARTAMENTE DOUĂ CAMERE

Vând apartament 2 camere, Micălaca, bl. 324, sc.B, ap. 18, et. IV. Telefon 094.811.395.

Urgent! Vând apartament 2 camere, et. II, semidecomandat, bl. 708. Telefon 262658. (37837)

Vând apartament 2 camere, bl.512, ap. 19 Micălaca. Telefon 219959. (38216)

Vând apartament 2 camere, central, 23.000 DM. Telefon 270872. (38065)

Vând apartament central, 2 camere, decomandate, urgent. Telefon 210928. (38187)

Vând apartament 2 camere, în casă, central, stradal, garaj, pivniță. Telefon 251521. (38040)

Ocazi! Vând apartament 2 camere, Vlaicu, 8.500 DM. Telefon 270834. (37889)

Vând apartament 2 camere, în Nădlac. Telefon 473585. (38075)

Vând apartament central, 2 camere, îmbunătățit. Telefon 257151. (38074)

Vând apartament 2 camere, neîmbunătățit, str. Abrud, et. III. Telefon 250209. (37961)

Vând apartament 2 camere, zonă centrală, bine întreținut. Telefon 220400. (37836)

VÂNZĂRI APARTAMENTE TREI CAMERE

Vând apartament 3 camere, Vlaicu, 12.500 DM. Telefon 270872. (38065)

Vând apartament 3 camere, Alfa, lângă piață, 3 balcoane, 2 băi, et. II, 16.300 DM. Telefon 270856. (37889)

Vând apartament 3 camere, zona 300, et. 3/4, vedere Mureș, îmbunătățit, cu garaj zidit 24.000 DM, fără garaj 22.000 DM. Telefon 219190; 094.828.934. (38297)

VÂNZĂRI APARTAMENTE PATRU - CINCI CAMERE

Vând apartament 4 camere, în Micălaca, la bl. 107, super finisat, aer condiționat, garaj și alarmă, etc. Informații telefon 259214, între orele 8-18. (38276)

VÂNZĂRI CASE

Vând casă împreună cu alimentară, vad bun (7 camere) toate dotările, gaz. Telefon 280495. (37963)

OCAZIE! Vând VILĂ NOUĂ, 6 camere, 2 intrări, posibilitate mansardare, încălzire centrală gaz; curent trifazic, 120.000 DM, negociabil. Telefon 285485. (37800)

Vând casă cu curte, 400 mp, mobilier. Telefon 092 599 416. (37578)

Vând casă 12 camere (6+6 demisol), 85.000 DM. Telefon 270694 seara sau 092.532.181. (37784)

Vând casă în Zimandul Nou nr. 319. Telefon 217178, după ora 16. (37859)

Vând casă- 3 camere cu bucătărie și baie, anexe, garaj, încălzire pe gaz, zonă bună, preț avantajos. Telefon 092.255.386. (38183)

Vând casă central, parter-alimentară, restaurant, etaj-apartament. Telefon 234862. (38056)

Vând vilă 6 camere, Grădiște, grădină, gaz, canalizare. Telefon 258663. (37831)

(Continuare în pagina 15)

(Urmare din pagina 14)

Vând casă în Vladimirescu, apă, gaz, str. Ștefan cel Mare nr. 6/A. Telefon 094 610 587, central. (38071)

Vând casă nouă, deosebită, la preț atractiv. Informații telefon 255133. (37961)

VÂNZĂRI SPAȚII

Vând SPAȚIU pe ȘTRAND „Bar Verde". Telefon 250547. (37743)

Vând urgent gheretă metalică, autorizată, str. Școalei bl. X34. Telefon 092 774 129. (37817)

Vând gheretă urgent preț deosebit de avantajos, vad comercial foarte bun. Informații telefon 288140, 094 969 136. (38073)

Vând spațiu comercial, zonă centrală, 280 mp. Telefon 092.632

VÂNZĂRI AUTO

Vând avantajos ANVELOPE AUTO FOLOSITE, diverse dimensiuni. Telefon 259339; 563027. (37387)

Vând Dacia 1310, an 1986 și Talbot Horizon. Telefon 092 774 129. (37817)

Vând Ford Sierra 1988, stare foarte bună, persoană fizică, preț foarte avantajos. Telefon 092 828 102. (38077)

Vând Dacia Papuc, an 1993, cu motor de rezervă. Telefon 092.255.386. (38183)

Vând Oltcit, an fabricație 1989, preț 1000 DM, negociabil. Informații la telefon 474662. (3041818)

Vând ARO 10, an 1989, preț avantajos. Telefon 267221, 279311. (38229)

Vând Mercedes 250 Diesel, 1992, stare impecabilă, avantajos. Telefon 094.616.315. (38228)

Vând IFA W50, vama plătită. Telefon 094.280.453, Șiria. (38245)

Vând Ford Fiesta de 1300, an fabricație 1977. Telefon 251435. (38266)

Vând W Golf-3, 1995; 1,9 cmc cu sau fără firmă, 14.800 DM. Telefon 277493, după ora 18. (38261)

Vând urgent camion Saviem 4.300 DM. Telefon 514785. (38260)

Vând WW Passat Turbo Diesel, 1986, preț 2.200 DM, negociabil. Telefon 286150. (38277)

Vând Espero 1996, 12.000 DM negociabil. Telefon 258663. (37831)

Vând tractor U-650, 1995, înmatriculat. Telefon 094.773.341. (4112537)

Vând Dacia '96, 3.900 DM, negociabil. Telefon 238425. (37821)

Vând BMW 318, înmatriculat 1990, climă, central, geamuri oglinzi electrice, 7.800 DM. Telefon 092 458 101. (38133)

Vând Renault Rapid, stare bună, an 1987. Telefon 092.632241. (38291)

Vând Renault 21 Nevada, injecție, benzină, 1991. Telefon 094.698.849. (38223)

VÂNZĂRI ELECTRO

Vând CONGELATOR cu sertare ZANUSSI, 1 an garanție, 150 DM. Telefon 289667. (38296)

Vând TELEVIZOARE COLOR (100 modele), diferite mărimi; vizibile zilnic orele 10-18. Telefon 280260; 211213. (38247)

Vând mașină de spălat automată MIELE, 1 an garanție, 200 DM. Telefon 274118. (38296)

Vând CÂNTARE ELECTRONICE și CASE MARCAT FISCALE avizate de Ministerul Finanțelor, pentru comerț, servicii, restaurant, benzinărie. Telefon 272727; 092.264.526. (37250)

Vând LADĂ FRIGORIFICĂ (200-500litri), 200 DM, 1 an garanție. Telefon 274118. (38296)

Vând TV color, diagonală mare. Telefon 211491. (37834)

Vând TV COLOR, cu telecomandă, PHILIPS, 6 luni garanție, 150 DM. Telefon 289667. (38296)

Vând TV color, diagonală foarte mare, TXT și bandă largă. Telefon 211491. (37834)

Vând COMBINĂ FRIGORICIĂ PRIVILEG, 1 an garanție, 200 DM. Telefon 274118. (38296)

Vând TV COLOR 1.000.000 - 2.000.000 lei, garanție 6 luni. Telefon 244904, orele 9-17.

Vând combină muzicală SCHNEIDER, 150 DM. Telefon 274118. (38296)

Vând TV color diagonala de 70 cm, convenabil. Telefon 211491. (37834)

Vând VIDEORECORDER, funcționabil, 50 DM. Telefon 274118. (38296)

Vând avantajos: MAȘINI SPĂLAT AUTOMATE, CONGELATOARE, combine frigorifice, frigidere, TV color; OFER GARANȚIE. Telefon 259339; 563027. (37387)

Vând TV color, combină frigorifică, congelator, mașină de spălat automată. Telefon 285010. (36790)

Vând calculator Pentium nou, 600 DM, TV color, stereo. Telefon 563070. (4809326)

Vând TV color, mașini de spălat, lăzi frigorifice și congelatoare. Telefon 251392, orele 9-17. (37878)

Vând celulare sigilate, toate tipurile. Telefon 094.267.307; 094.882.403.

Vând televizoare color: Grundig, Telefunken, Nokia-stereo, teletext, telecomandă. Telefon 264004. (37919)

Vând televizoare color, noi, garanție. Telefon 288973; 094.963.362. (38207)

Vând TV color, modele deosebite, telecomandă, TXT, firme bune, garanție. Telefon 260807. (38212)

Vând calculatoare 486 cu monitor color de la 200 DM (TVA inclus). Detalii în Piața Aradului. Telefon 271652, 094.276.557. (38178)

Vând TV cu diagonala 90 cm, imprimantă A3, telefon fax, centrală telefonică. Telefon 285010. (38109)

Vând calculator IBM 386. Telefon 245290. (38265)

Vând calculator nou Pentium II, performant și componente de calculator. Telefon 094.295.072. (38255)

Vând TV color stereo, teletext, telecomandă, 1.000.000 lei; mașină spălat automată, 1.500.000 lei, combină frigorifică 1.500.000 lei. Telefon 275277. (38110)

Vând avantajos PC Pentium MMX AMD K6/266(686) 3,2 GB HDD 32 MB SDRAM CDROM Panasonic, Yamaha, sound card și 6 plăci de rețea. Telefon 254077, 468920, seara. (37635)

Vând diferite TELECOMENZI pentru televizor (165.000 lei), video, satelit, transformatoare liniI. Telefon 092.368.868. (37160)

VÂNZĂRI DIVERSE

Vând LEMNE FOC tăiate, 175.000 lei/mc. Telefon 214010. (38123)

Vând PARCHET fag ABURIT, uscat (și pervazuri). Telefon 235271, 094 555 338. (37822)

Vând: COTURI și BURLANE FUM 21.000 lei/buc.; PLASĂ GARD zincată 13.420 lei/kg, orice dimensiuni; VATĂ MINERALĂ 10.000 lei/kg și CUIE CONSTRUCȚII 9.500 lei/kg, str. Vrabiei nr. 4, Telefon 289997, 094.558.552. (38388)

Vând tărâțe 1200 lei/kg. Informații telefon 462342. (4114784)

Vindem mașină comuni, instalație pentru paste cu 4 filiere precum și alte tipuri de utilaje pentru brutărie, la prețuri avantajoase. Informații telefon 094.517.763. (38193)

Vând firmă-casă de schimb valutar, Arad, activitate întreruptă temporar. Telefon 094.661161. (38185)

Vând EUROBOLȚARI termoizolanți, cu garanție; 300x250x200; 3.600 lei/bucata; 1 mc - 240.000 lei. Telefon 281491; 092.381.750. (37996)

Vând repatriere de Arad. Telefon 094.128.248. (38248)

Vând binoclu nou 50x10 lentile Zeis, brichete, noi, Piezo electrice, resou 2 ochiuri 600/120 W. Telefon 252838. (38258)

Vând aparate de sudură CS-350, pompă EPET, EPEG din R.K, cu garanție și forme legale. Telefon 094.397.887. (38279)

Vând 100 oi mame. Informații telefon 261545, preferabil orele 10-12. (38079)

Vând camionetă microbus Volkswagen 1979 cu motor defect, eventual talon, Mercedes 280 SE (126) înscris provizoriu, stare perfectă, masă biliard americană nr. 7, stare bună, congelatot 470 litri, stare bună și mixer audio. Telefon 057-473219. (3041819)

Vând parbrize VW Derby și Polo faruri și stopuri, două căști de motor, motocicletă Simson 250 cmc, cu cardan, acordeon 48 basi Welmaister, combină Sony nouă, 1500 DM. Telefon 094.985.086; seara după ora 19, 534311. (38254)

Vând două vițele gestante. Telefon 284306. (38282)

Vând cărcucior nou, handicapați locomotor, nou, din RFG, preț avantajos. Telefon 258212, după ora 19. (38275)

Vând cazan țuică, nou, complet. 170 litri. Telefon 094.698.849. (38223)

Vând tineret porcin, greutate 35-50 kg, crescuți în regim de complex zootehnic, prin societate comercială. Telefon 094.556.563; 057-257.300. (38294)

Vând una mobilă bucătărie suspendată, una întreagă mobilă cameră combinată, pene vechi și noi, Pîncota, str. Cloșca nr. 54, familia Bârsanu. Telefon 466792. (38299)

CUMPĂRĂRI TERENURI, IMOBILIARE

Cumpăr apartament 2 camere, în zona UTA sau Intim-Spital. Informații telefon 254790, după ora 17. (38197)

Cumpăr urgent apartament 1-2 camere, ofer 12.000 DM. Telefon 253326. (28065)

CUMPĂRĂRI DIVERSE

Cumpăr porumb boabe și știuleți; plata pe loc. Telefon 094.784.568. (37410)

Cumpăr porumb boabe și aur. Telefon 094.772.259 și 243905. (37899)

Cumpăr acțiuni: Feroneria, Astra Vagoane, Astoria, Apromat, Bat. Telefon 092.308.389. (38203)

Cumpăr: birouri, credențuri, biblioteci, paturi, mese, vitrine, jilțuri, bufeturi, servante, oglinzi 2m, lămpi tavan, ceasuri 2m, instrumente muzicale, vechi. Telefon 092.426.444; 094.979.453, Grecu. (38825)

Cumpăr aparat de sudură monofazic, stare de funcționare. Telefon 266080. (38235)

Cumpăr-vând acțiuni: Feroneria, Astra-Vagoane, Apromat. Telefon 094.693. 516. (38264)

CERERI ȘI OFERTE DE SERVICII

SOCIETATE COMERCIALĂ angajează urgent ELECTRICIAN. Telefon 255551. (38217)

„ELECTRICA" angajează ȘOFER PROFESIONIST, vechime minim 5 ani. Telefon 252020. (38201)

Angajăm PERSOANĂ DINAMICĂ și competentă pentru URMĂRIRE și EVIDENȚĂ STOCURI de MARFĂ. Telefon 280481, 281563. (38251)

Angajăm BARMAN, OSPĂTAR (fete), vârsta maximă 30 ani. Telefon 281162. (38272)

Angajez BARMANIȚĂ. Telefon 092.301.798; 281343. (38283)

Caut ÎNGRIJITOR ANIMALE, 24 din 24, ofer 600.000 lei și mâncare. Telefon 514764. (38271)

AGENȚIE de PUBLICITATE caută COLABORATORI pentru intermedieri publicitate. Retribuție în funcție de realizări. Telefon 092.267.600, între orele 9-14.

FIRMĂ ROMÂNO-MAGHIARĂ cu sediul în SZEGED caută SECRETARĂ pentru coordonarea firmelor din Arad, cu locul de muncă la Szeged. Informații Arad, str. Bariției nr. 22, la „MEDIAL" SRL, în data de 22 decembrie 1999, între orele 13-14. (38059)

SOCIETATE COMERCIALĂ angajează GESTIONAR; vârsta 30-40 ani, VECHIME minim 5 ani. Fax: 275524. (38287)

„PETROCONSTRUCT" Arad, angajează prin concurs CASIER cu studii medii. Telefon 221140, interior 347, str. Academia Teologică nr. 14. (38281)

PRESTĂRI SERVICII

Angajez VÂNZĂTOARE pentru gheretă NON STOP, B-dul Victoriei. Telefon 092.709.493. (38296)

Repar MAȘINI SPĂLAT AUTOMATE, import, românești. Telefon 236055, 270518. (38301)

Școala șoferi „BELC" începe un nou curs, cat: „B", „C", "C+E", CASA SINDICATELOR, telefon 223004, 216570, 094.938.335. TUTUROR colaboratorilor SĂRBĂTORI FERICITE! (38244)

DIVERSE

ȘCOALA DE ȘOFERI, col. RUSU LUCIAN face înscrieri. Telefon 283696. (37925)

ÎNTREȚINEM doamnă/domn, în vârstă cu locuință. Telefon 231806, seara. (38289)

REVELION 2000, CASA ARMATEI, la prețuri minime; orchestra VIOREL LERIC. Telefon 281542. (38202)

Societatea Agricolă „ARDEALUL" Pâncota, vinde la licitație: combină C12M+ cultivator; celulă siloz; tractor SU 445; brutărie (construcție + utilaje brutărie). Licitația va avea loc în fiecare miercuri, începând cu 22.12.1999, ora 10. la sediul unității, până la epuizare. Informații la telefon 092.605.711. (4811802)

CITAȚII

Este citat în calitate de pârât, numitul Gavriluța Petru în dosarul civil nr. 6691/99, având ca obiect uzucapiune-cu termen de judecată la 10.01.2000, în proces cu Medrea Ioan și Cuc Victor. (38227)

TURISM

Câștigi un milion de lei cu ATLASSIB

Călătorești cu autocarele noastre moderne în Europa:

GERMANIA, AUSTRIA, FRANȚA, ITALIA, SUEDIA (plecări zilnice).

BELGIA, OLANDA, DANEMARCA, ANGLIA, FINLANDA, NORVEGIA, SPANIA, PORTUGALIA, UNGARIA, IUGOSLAVIA și poți fi un călător câștigător!

NOU! Reduceri de tarife în luna DECEMBRIE! Reduceri suplimentare pentru: elevi, studenți, pensionari și grupuri. B-dul Revoluției nr. 35, telefon 251871, 252727; Autogara, telefon 270562.

O poartă deschisă spre EUROPA. (c)

NOU!!! REDUCERI DE PREȚURI

„Pletl"

vă oferă:

zilnic spre Germania

PASSAU - REGENSBURG - NÜRNBERG - HEILBRONN - STUTTGART - KARLSRUHE - HEIDELBERG - WÜRZBURG - FRANKFURT - MAINZ - GIESSEN.

SERVICII: călătorie în autocare noi, moderne; 2 bagaje gratuite; însoțitoare de bord; o masă caldă în Ungaria.

Informații și înscrieri la AGENȚIILE PLETL: ARAD, telefon 057-252291; LIPOVA, telefon 057-561377, telefon 057-563011; TIMIȘOARA, telefon 056-200119; LUGOJ, telefon 056-359651; REȘIȚA, telefon 055-224904. (c.)

ÎNCHIRIERI

Închiriez spațiu comercial, 67 mp, pe Calea Lipovei, nr. 113. Telefon 092.921.103. (38031)

Închiriez spațiu comercial 144 mp, vad deosebit, Arad, Piața UTA. Telefon 094 661 161. (38160)

Închiriez spațiu comercial ultracentral, suprafață 15 mp. Telefon 092.290.457. (38213)

Închiriem hală producție 300 mp, cu pod rulant. Telefon 412119. (38139)

Primesc două fete în gazdă. Telefon 257061. (38249)

Închiriez (vând) garaj, zona 580 Micălaca. Telefon 263893, seara. (38267)

Doresc să închiriez 1 garsonieră, confort I, ofer 400.000-500.000 lei/lună, plus cheltuielile. Informații telefon 094.564.494. (38263)

Ofer spre închiriere spațiu comercial, Bd. Revoluției, nr. 6. Telefon 094.708.200. (38052)

Ofer spre închiriere spațiu comercial bine dotat, bun pentru comerț, prestări servicii, depozit en-gross etc. Telefon 246727.

SCHIMBURI

Schimb două spații ultracentrale și un spațiu Piața Soarelui pentru un depozit mare. telefon 092.281.487. (38273)

† DECESE †

Cu sufletele îndurerate anunțăm trecerea în neființă, după o lungă și grea suferință, a celui care a fost

COVIȚ ROMICĂ.

Înmormântarea va avea loc, marți 21 decembrie, la Cimitirul Pomenirea. Îndoliați: fratele Costel, sora Delia, cumnata Lucia, cumnatul Gelu și nepoții Monica și Marius.

Cu adâncă durere anunțăm trecerea în neființă a bunei noastre soră și mătușă

SENDREI IULIANA.

Înmormântarea va avea loc azi, 20 decembrie 1999, ora 13, de la Capela Cimitirului Eternitatea. Familiile îndoliate: Drăgan Adolfina și Muscă.

Cu durere în suflet anunțăm încetarea din viață a celei ce a fost

TASCA LUCIA.

Înmormântarea va avea loc azi, 20 decembrie 1999, la Cimitirul Pomenirea. Familia îndoliată.

Îndurerați anunțăm încetarea din viață, la Miercurea-Ciuc, a iubitei noastre mame, surori, bunice, soacre, cea care a fost

MARIA IULIANA (MANCI) ȘAINA, născută KOVACS

la vârsta de 85 de ani. Corpul neînsuflețit va fi adus și înhumat la Arad, lângă soțul ei, OTTO ȘAINA, în ziua de marți, 21 decembrie 1999, ora 12,00, de la capela Cimitirului Eternitatea. Familia îndoliată.

Cu durere anunțăm încetarea din viață a dragului nostru

CĂLINA SAVU,

în vârstă de 45 ani. Înmormântarea va avea loc azi, 20 decembrie 1999, ora 14,00, de la domiciliul său, str. Abrud nr. 58, la Cimitirul Micălaca. Familia veșnic îndoliată.

† SERVICII FUNERARE †

SC „NOSFERATU" SRL,

str. Ghiba Birta nr. 26, telefon 270437; 094.554.874.

NON - STOP

SERVICII FUNERARE COMPLETE.

Sicrie, respete, cruci, îmbălsămat, spălat, îmbrăcat, prosoape, batiste, panglică, baticuri, catafalc, sfeșnice, steag doliu, coroane, jerbe, colaci, cozonaci, colivă și CAPELA. ORGANIZĂM PO-MENI!

PENTRU PENSIONARI REDUCERE 10%.

OFERTA: sicriu + respete + cruce = 750.000 lei.

GRATUIT: transportul sicriului la domiciliu, intermediem obținerea actelor de deces, fotovideo, fanfară.

ANGAJĂM ȘOFER. (c)

NON STOP

RO-STYL COMPANY

firmă producătoare de sicrie, str. M. Eminescu nr. 4 (vizavi Cinema MUREȘUL), telefon 211929, 094.537.715, 094.558.712

TOTUL ÎNTR-UN SINGUR LOC, LA PREȚ DE PRODUCĂTOR, CALITATE și OPERATIVITATE OCCIDENTALĂ:

- îmbălsămat, îmbrăcat, cosmetizat

- sicrie: 400.000-1.600.000 lei

- sicrie lux

- lenjerie deces: 160.000-600.000 lei

- cruci, mânere - sicriu, etc.

OFERTĂ: sicriu, lenjerie, cruce - 730.000 lei.

Transport în Arad GRATUIT.

Nou! Se plătește avans 50%, restul într-o lună.

Suntem producători nu simpli comercianți. NOU! Se plătește 50% avans, restul într-o lună. (c)

† CONDOLEANȚE †

Profund îndurerați ne despărțim de cea care a fost iubita noastră mătușă

SENDREI IULIANA.

Dumnezeu s-o ierte! Nepoții: Viorel, Florin și Letiția Drăgan. (38295)

Împărtășim durerea domnului procuror dr. CIOIA PANTELIMON în greaua încercare a decesului tatălui. Sincere condoleanțe familiei îndoliate! Familia Valentin Paul Neamț. (38298)

Mulțumim tuturor celor care au fost alături de noi, rude, vecini, prieteni, cunoștințe, colegi, la despărțirea de dragul nostru

FLOREA BLIDAR (PAPA)

plecat prea timpuriu dintre noi. Nu te vom uita niciodată. Familia, veșnic îndoliată.

† COMEMORĂRI †

În 20 decembrie se împlinesc 25 ani, iar în 27 noiembrie s-au împlinit 4 ani de când au plecat în veșnicie părinții noștri dragi

NAN IOAN și NAN ECATERINA,

din comuna GRĂNICERI. De acum înainte ne mai rămân doar lacrimi și dor să ne amintească de căldura, dragostea și bunătatea lor, care de azi, o vom cere prin rugăciune bunului Dumnezeu. Rămâneți veșnic în amintirea noastră: fiicele Sofia și Mărioara cu familiile.

Nimic nu poate șterge durerea și suferința din sufletele noastre acum la împlinirea unui an de când a plecat dintre noi cea mai bună soție, mamă, soacră și mai ales bunică

ROZALIA STRĂUȚ

Cât vom trăi îți vom simți lipsa și vom păstra veșnic amintirea ta. Familia din Livada.

Eternă recunoștință și odihnă veșnică verișoarei noastre

STRĂUȚ ROZALIA,

plecată dintre noi, acum un an. Familia Mihai și Paul.

Se împlinesc 10 ani de nesfârșite lacrimi și dor de când dragul nostru fiu, frate, soț, nepot, prieten, vecin

DON RADU ADRIAN,

Erou al Revoluției a plecat dintre noi. Să-i păstrăm un gând curat de pioasă amintire. Parastasul va avea loc în 21 decembrie, ora 16, la Catedrala Ortodoxă din Podgoria. Familia DON, veșnic îndurerată.

W.E.S. La WEST ELECTROSERVICE
REPARAȚII, MONTAJ ȘI PIESE DE SCHIMB
■ Frigidere ■ Congelatoare
■ Climatizări interioare și auto
■ Instalații frigorifice
RAPID ȘI DE CALITATE LA
■ ARAD, Str. Dornei, nr. 32A. tel. 284857
■ INEU, Str. Republicii, nr. 71, telefon mobil 092556562
ACORDĂM GARANȚIE 1 AN (4808565)

NEW NOU NEW NOU NEW GRATUIT 20 sec., tarif 7650/30 sec.
1001 de nopți
SEX fără limite limite
ÎN DIRECT! 891.300

891.221
Ești singur?
Sunt liberă
Vrei să mă cunoști?
Ai curaj?!...
în direct NON STOP
7350 lei pt. 30 sec. Primele 20 sec. netaxabile

S.C. „BELSIRIM" IMP-EXP SRL
Specializată în transporturi rutiere, speciale, de carieră, cu un parc auto propriu de peste 100 mijloace de transport cu un colectiv de aproape 200 de angajați, într-un climat de muncă stabil, având ateliere proprii de reparații - încălzite, angajează:
- ȘEF ATELIER REPARAȚII AUTO
cu experiență, în domeniu (Facultatea de mecanică reprezintă un avantaj) la un salariu net (în mână) de 5.000.000 lei lunar
Curiculum Vitae necesar.
Telefon: 284125 - 275484.
(4808650)

SUPERCONCURS QUASAR 1999 2000
NOKIA 3210**-129$*
ERICSSON 1018**- 49$*
BOSCH 509**- 39$*
MITSUBISHI MT 35**- 69$*
Până la 31.12. oferta CONNEX:
- conectarea și primele trei luni de abonament gratuite.
Până la 31.12. oferta QUASAR:
- telefoane începînd de la 39$*.
- te conectezi și ești înscris direct la Superconcursul QUASAR 1999-2000;
- 11 superpremii de zeci de milioane, marele premiu : DACIA 1310.
Te privește direct!
Mag. QUASAR
Piața A. Iancu, nr.10, tel:057-211.822
QUASAR dealer autorizat CONNEX
*Prețurile nu conțin TVA.**În limita stocului disponibil.

MEDIASOFT
Arad, str. Av. Ioan Sava nr. 5,
tel/fax 057-255886
Organizează CURSURI
De calificare-perfecționare în meseriile:
1. Operator pe calculator și rețele de calculatoare (Windows, NC, tehnoredactare, aplicație de gestiune) dimineața - 10.01.2000, după-masa - 10.01.2000
2. Secretariat (prelucrare documente pe calculator)
3. Contabilitate (cunoștințe teoretice, practică, aplicații pe calculator) după-masa - 15.01.2000
4. Programator ajutor
* De instruire în:
1. Utilizare Access - 20.12.1999
2. Utilizare Word - 20.01.2000
3. Utilizare Excel - 28.01.2000
4. Proiectare asistată (AutoCad) - 8.01.2000
Plata în rate
Cursuri autorizate, diplome de calificare-perfecționare eliberate de Ministerul Muncii.
(4808642)

CCIA ARAD
CAMERA DE COMERȚ, INDUSTRIE ȘI AGRICULTURĂ A JUDEȚULUI ARAD
Organizează
concurs pentru ocuparea unui post de Merceolog, în data de 23.12.1999
Condiții de participare:
- studii medii;
- bărbat, vârsta maximă 45 ani;
- permis conducere cat. B;
- domiciliul stabil în Arad;
- experiență în domeniul aprovizionării și gestionării bunurilor.
Înscrierile se fac până în 23.12.1999, ora 10,00, prin depunerea unui dosar, cuprinzând:
1. Cerere de participare la concurs, scrisă de mână;
2. Curriculum vitae, scris de mână;
3. Copie de pe actul de studii;
4. Declarație pe proprie răspundere că nu a suferit condamnări penale sau alte sancțiuni.
Bibliografie:
- Legea 22/69 cu modificările ulterioare
Admiterea la concurs se face pe baza buletinului de identitate.
Relații suplimentare la tel. 25.30.00, int. 141
(1287115)

Conectează-te acum!
Ofertă valabilă în perioada 14-31 decembrie 1999
SIEMENS C10* 49$**
BOSCH 509* 59$**
PHILIPS SAVY* 59$**
NOKIA 6150* 239$**
Conectare GRATUITĂ*** + 3 LUNI**** ABONAMENT GRATUIT
Pentru fiecare conectare un aparat FOTO cadou !
NOI DĂM TONUL COMUNICAȚIILOR!*
Infoton România
Lucian Blaga 2-4
tel.:057/281800
dealer autorizat CONNEX
*Numai cu conectare la CONNEX și în limita stocului disponibil; **Prețurilet nu includ TVA; ***Conectarea gratuită nu se aplică serviciilor de date și fax; ****Primele 3 luni de abonament.

M MACON S.A. SR AC SO 9002
2700 Deva, str. Sântuhalm nr. 1
OFERTĂ SPECIALĂ DE SĂRBĂTORI!
Macon S. A. Deva vinde blocuri de zidărie și plăci pentru termoizolații din BCA, la prețul de numai
525.000 lei/m. c. (TVA inclus)
Important: Stoc LIMITAT!
Pentru informații suplimentare nu ezitați să ne contactați la sediul firmei, fabrica BCA su la următoarele numere de telefon:
054-224 708, Direcția Comercială,
054-221 120, 226 490, interior 182, Serviciu desfacere fabrica BCA
(1287116)

CORAURA
ZANUSI DAEWOO INDESIT
B-dul Revoluției (vizavi de BANKPOST) Micălaca - Piața Soarelui (vizavi de Poștă)Tel. 259.373; 259.721; Fax: 259.884
♦ Baterii auto pt. autoturisme, camioane și tractoare
♦ Aeroterme, radiatoare electrice cu ulei
♦ Sobă de încălzit pe butelie, convectoare
♦ Sobă de încălzit cu lemne și cărbuni
♦ Sobe de gătit emailate cu ladă pt. lemne
♦ Sobe de gătit emailate și tip cizmă
♦ Împletitură sârmă gard
♦ Împletitură sârmă cotarcă
♦Plasă rabitz
♦ Cazan pt. baie cu 2 surse (electric și cu lemne)
♦ Hidrofoare, compresoare, pompe
♦ Incubatoare
♦ Drujbe
♦ Televizoare color
♦ Combine muzicale
♦ Mașini de spălat automate și simple
♦ Frigidere, congelatoare
♦ Aragaze
♦ Gresie și faianță, adezivi pt. lipit și rostuit
♦ Aracet, vopsele, diluanți și lacuri
NOU!
VIZITAȚI MAGAZINUL NOSTRU DESCHIS ÎN LIPOVA, VIS A VIS DE PIAȚĂ
Produsele: electrice, electrocasnice, uz gospodăresc și agricol se vând și cu
PLATA ÎN RATE, AVANS 0.
TRANSPORT GRATUIT ÎN ORAȘ, ÎN JUDEȚ, TRANSPORT GRATUIT LA CUMPĂRĂTURI MAI MARI DE 5.000.000 LEI.
(974316)
WHIRLPOOL SIEMENS BOSCH ARCTIC GAIEȘTI

În luna decembrie LOTERIA ROMÂNĂ vă oferă șansa de a deveni miliardari participând la TRAGERILE LOTO ALE CRĂCIUNULUI și REVELIONULUI.
Vânzarea pentru TRAGEREA LOTO A CRĂCIUNULUI începe în 20 decembrie și se încheie în 25 decembrie, tragerea având loc în 26 DECEMBRIE, fiind alocate suplimentar 2 MILIARDE de lei.
Pentru TRAGEREA REVELIONULUI 2000 au fost alocate suplimentar 10 MILIARDE de lei, perioada de vânzare începe luni, 27 decembrie și se încheie sâmbătă, 1 ianuarie, iar tragerea va avea loc în 2 IANUARIE 2000.
(1287097)

BANCA ROMÂNĂ PENTRU DEZVOLTARE
GROUPE SOCIÉTÉ GÉNÉRALE
Sucursala Județeană ARAD
Bd. Revoluției nr. 5-7
Telefon 253280

ADEVĂRUL
COTIDIAN INDEPENDENT ARAD
Anul XI, nr. 2879
Marți, 21 decembrie 1999 ● 16 pagini ● 2000 lei ● e-mail: adevarul@arad.ro
BRAT Publicație auditată în semestrul I 1998.
Tiraj mediu zilnic vândut: 35.948

WEST BANK
ARAD, B-dul Revoluției nr. 88
TELEFON: 284.888; FAX: 285.202
BANCA COMERCIALĂ WEST BANK S.A.
acordă dobânzi avantajoase la depozitele la termen ale persoanelor fizice (suma minimă 500,0 mii lei)
1 lună - 50%
2 luni - 51%
3 luni - 53%

21 decembrie 1989 - 21 decembrie 1999

Foto: MARCEL GÂNCIU

Așa a fost începutul...

După zece ani, în Arad a fost ridicat, în sfârșit,

MONUMENTUL EROILOR REVOLUȚIEI

■ Ceremonia de dezvelire și sfințire a avut loc ieri după-amiază în Piața Revoluției ■ Din păcate, solemnitatea momentului a fost tulburată de manifestările huliganice care l-au avut ca actor principal pe... Valentin Voicilă

Pag 6

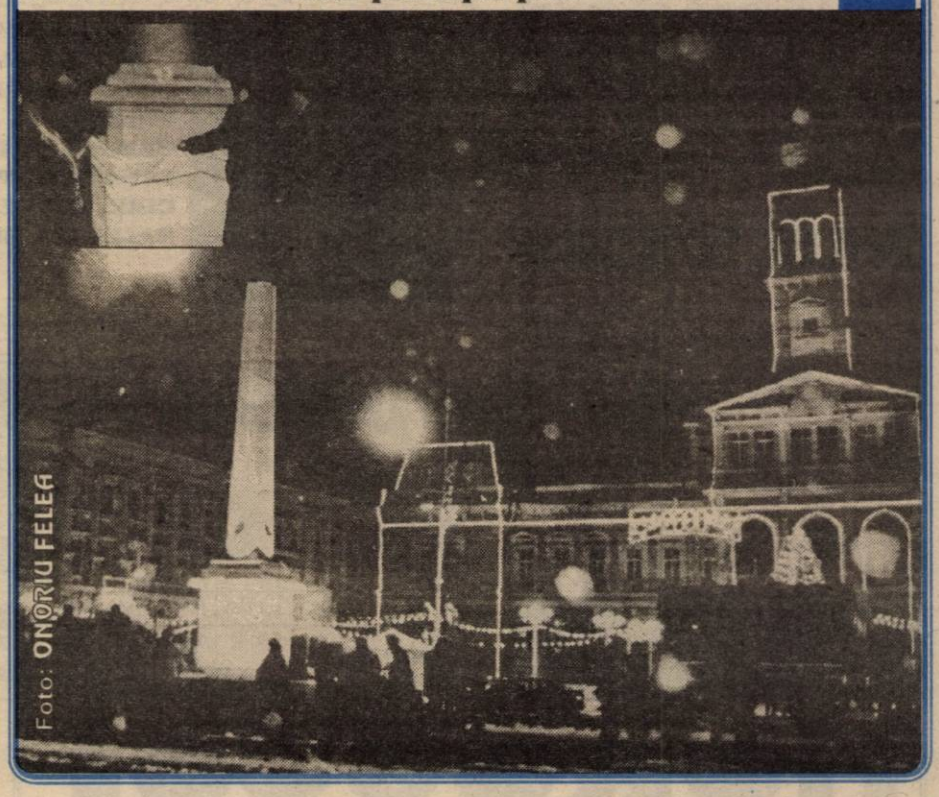

Foto: ONORIU FELEA

SPIRITUL REVOLUȚIEI ROMÂNE - SFIDAT DE GUVERNANȚI

Președintelui actual al României îi este rușine să vorbească de Revoluția română din decembrie 1989. O face din unele calcule meschine, pentru că nu a avut nici o contribuție și, probabil, ca secretar de partid cu probleme de propagandă și agitație a stat ascuns sub pat în timpul evenimentelor, respectiv al acțiunilor revoluționare din 15-24 decembrie 1989. Domnia sa consideră că revoluția a început odată cu dânsul, respectiv după alegerile din noiembrie 1996. Aceste afirmații dovedesc încercările președintelui de a minimaliza rolul celor care au făcut Revoluția în decembrie 1989, intenția de a se impune pe scena istorică prin falsificarea evenimentelor și, nu în ultimul rând, dovedind lipsă de respect pentru martirii Revoluției, al celor care, cu piepturile goale, s-au opus armatei și formațiunilor ministerului de interne, determinând în final ca armata, miliția și securitatea să treacă de partea revoluției și să abandoneze cuplul dictatorial și camarila lui.

În acel decembrie din 1989 tinerii din România, în primul rând, urmați apoi de marea majoritate a populației nu au luptat nici pentru ambițiile sterile ale lui Emil Constantinescu, nici pentru lichelele politicianiste care au clădit pe sângele vărsat atunci un imperiu instituționalizat al corupției, sfidând prin opulență, lux și sibarism necazurile, sărăcia și mizeria în care se zbate poporul român.

D. ZĂVOIANU

(Continuare în pagina a 5-a)

Amintiri din Revoluție

„ÎN CÂTEVA ORE ARMATA A TRAS UN MILION DE CARTUȘE”

spune dl. GHEORGHE CURTA, președintele Fundației Județene a Revoluției din Decembrie 1989 Arad

Pag 6

MOBIL VENEZIA
■ MOBILIER MODERN LA COMANDĂ
■ AMENAJĂRI SPAȚII COMERCIALE
■ MATERIALE IMPORT
■ CALITATE SUPERIOARĂ
STR. VIȘINULUI NR. 74
TEL: 057/224885
092/777361

ASIROM
ASIGURAREA ROMÂNEASCĂ S. A.
Liderul național în domeniul asigurărilor, ASIROM S. A., invită pe toți deținătorii de autovehicule să încheie asigurarea obligatorie de răspundere civilă auto la sediile sale din Arad și județ. Se acordă premii în autoturisme, telefoane celulare și alte surprize.
Drumul e mai sigur dacă te asiguri la ASIROM

UȘI ȘI FERESTRE DIN PVC ARMAT
GEAM TERMOPAN
Profile TROCAL Germania
SATLINE
Tel-fax: 251461
094 507211
Arad B-dul I.Maniu bl.26 ap.1

UȘI ȘI FERESTRE
DIN ALUMINIU ȘI P.V.C.
GEAM TERMOPAN
ALGLASS
MOBILIER LA COMANDĂ
FIRME ȘI RECLAME
STR ROȘIORI 26
TEL/FAX/ 057/289053

CALENDAR

Joi, 21 decembrie

■ Astăzi, Soarele răsare la ora 7 și 49 de minute și apune la ora 16 și 37 de minute.

■ Au trecut 355 de zile din acest an. Au mai rămas 10 zile până în anul 2000!

■ **Praznicul zilei: Biserica Ortodoxă**: Sf. Mc. Iuliana; Sf. Temistacle; **Biserica romano-catolică**: Petru Canisiu; **Biserica greco-catolică:** Sf. M. Iuliana din Nicomedia.

A venit BARZA!

La Arad: Lațcu Rosina Terezia; Cârpaci Marghita; Hapenciuc Alexandru Daniel; Grada Miriam Denisa; Creța Tobias; Horne Oana Bianca; Branc Andrei Sergiu; Toda Mirabela; Soos Emanuel Alexandru; Iencic Thomas Liviu; Viliga Bianca; Coruna Cristina Alexandra; Pavel Octavian Sorin; Bodârlău Bogdan Iulian.

La Chișineu-Criș: Ile Anamaria.

La Lipova: Dărăbanț Daniel Alexandru Petre; Huh Daniel Alexandru; Corpaci Andreea Ionela; Pușcaș Leonela Maria; Buga Andreea.

Serbarea Crăciunului la Liceul German

În ultima zi de școală și la Liceul German a avut loc serbarea Crăciunului. De acest eveniment s-au ocupat doamnele profesoare Mihaela Mișca și Lațcov Monica. Programul a cuprins colinde, momente poetice dedicate Nașterii Mântuitorului, serbarea încheindu-se cu un reușit dans modern al elevelor clasei a VI-a A: Cezarina Szatmari, Anamaria Bogdan și Cristina Andriuca (diriginte d-na Catalina Retezar).

Nu au lipsit cadourile, care au adus o mare bucurie copiilor.

METEO

Vremea va continua să se răcească și se va ameliora din punct de vedere al precipitațiilor. Cerul mai noros la început când izolat va mai ninge slab, va deveni variabil. Vântul va sufla moderat din sector nordic. Dimineața izolat ceață, asociată cu depunere de chiciură.

Temperaturi maxime: -3 la +0°C; Temperaturi minime: -8 la 0-4°C.

Meteorolog de serviciu,
PETRU DĂNUȚ

AU PLECAT DINTRE NOI

Popa Nestor (1913), Balița Simion (1921), Memtte Cătița (1913).

„ADEVĂRUL" VĂ ASCULTĂ

La telefonul dimineții, 280944, între orele 9,00-12,00

▼ Domnul **Cornel Suciu**, domiciliat pe strada **Hortenzia nr. 15**, ne spune că în zona dânsului iluminatul public cam lasă de dorit. „Chiar la mijlocul străzii Hortenzia s-a defectat lampa de iluminat, anul trecut în august. De atunci și până acum am tot făcut pe sesizări dar nu m-a luat nimeni în seamă..." - ne mărturisește cititorul nostru.

▼ Mai mulți automobiliști din Micălaca reclamă starea proastă a carosabilului de pe strada Abrud. „Cred că dacă ar fi un pic de bunăvoință s-ar putea plomba măcar gropile cele mai mari și de pe strada noastră. Așa suntem nevoiți să ne distrugem aproape zilnic automobilele" - ne spune dl. Radu Marius, din Micălaca.

Redactor de serviciu,
C. T.

UTILITARE

PIEȚE, TÂRGURI

Astăzi este zi de piață la Sebiș, Almaș, Apateu, Semlac, Sântana, Șilindia, Vârfurile. Târguri săptămânale se desfășoară astăzi la Chișineu Criș, Almaș, Șilindia și Vârfurile (sat Avram Iancu - Tăcășele).

Mâine, miercuri, va fi zi de piață la Pâncota, Beliu, Buteni, Șiclău, Macea, Vânători, Pecica, Șiria și zi de târg la Beliu și Buteni.

FARMACIA DE SERVICIU

În noaptea de marți spre miercuri este de serviciu, cu program non-stop, farmacia Glykom, Piața UTA, bl. V 6, telefon 247163.

Farmacia **„Sinapis"**, Bd. Revoluției nr. 88, lângă Noul Stil, telefon 282369 și și **„Noua Farmacie"**, strada Andrei Șaguna nr. 15, telefon 948, sunt de serviciu cu program non-stop.

CONSULTAȚII ȘI TRATAMENTE CU PROGRAM NON-STOP

Cabinetul „Apollonia", situat la parterul blocului din spatele Casei Albe (zona Gării), str. Miron Costin nr. 13, sc. A, ap. 1, tel. 251225, efectuează tratamente injectabile (intramuscular și intravenos), aerosoli, E.K.G., ecografie și analize laborator.

Cabinetul este închis pe 24, 25, 26 și 31 decembrie, respectiv 1 și 2 ianuarie 2000.

CABINET STOMATOLOGIC

Cabinet stomatologic privat, Bd. Revoluției nr. 62 (vizavi de Biserica Roșie), telefon 256665, deschis zilnic între orele 8,00-12,00 și 14,00-20,00.

CU OCAZIA SĂRBĂTORILOR DE IARNĂ, CONDUCEREA INSPECTORATULUI DE POLIȚIE AL JUDEȚULUI ARAD, UREAZĂ TUTUROR ARĂDENILOR SĂNĂTATE, PROSPERITATE, FERICIRE, ÎMPREUNĂ CU TRADIȚIONALUL „LA MULȚI ANI!".

Col. VIOREL HĂHĂIANU,
ȘEFUL I.J. P. ARAD

COLINDE, COLINDE

Ieri au fost cu colinda la Redacția ziarului nostru corurile reunite ale Palatului Copiilor, dirijate de **prof. Lucian Vicol**. Cântăreții de la „Miniexcelsior" și „Camerata" ne-au delectat cu un reușit program de cântece de Crăciun. (foto 1).

12 copilași de la Grădinița P. N. nr. 16 din Bujac, însoțiți de doamna directoare **Cornelia Andres** și educatoarele **Csilla Gal, Georgeta Moț** și **Anca Ștöckl,** au demonstrat că au învățat cum se cuvine colinde strămoșești. (foto 2).

Foto: ALEX. MARIANUȚ

POLIȚIA, PE ȘOSELE

În puncte fixe și pe trasee polițiștii au testat și verificat 5.216 autovehicule în trafic, au reținut 8 certificate de înmatriculare pentru defecțiuni tehnice și au aplicat 145 amenzi pentru încălcarea Legii circulației, în valoare de 11.250.000 lei. S-au ridicat de asemenea, în vederea suspendării 9 permise de conducere, din care 1 pentru conducere sub influența alcoolului, respectiv cel al lui **Crăciun Alexandru**, din Arad, cu autoturismul AR-02-CAB.

CURSUL VALUTAR*

– VALORI ÎNREGISTRATE IERI, 20 DECEMBRIE 1999

Denumirea valutei	BNR	BCR		BRD		Banca Transilvania		Banca Agricolă		BIR		Bursa neagră	
		C	V	C	V	C	V	C	V	C	V	C	V
Dolar	17912	17850	18000	17800	18050	17800	18050	17800	18080	17900	18200	17900	18000
Marca germană	9230	9199	9469	9172	9400	9250	9400	9150	9400	9300	9400	9300	9400

Plești

PRIMARUL ESTE CERCETAT PENTRU ABUZ ÎN SERVICIU

Poliția îl cercetează în stare de libertate sub aspectul săvârșirii infracțiunii de abuz în serviciu pe **Șandru Gheorghe**, 52 ani, din Plești. În calitate de primar al comunei Plești acesta nu a eliberat titlurile de proprietate pentru suprafețe de pădure, mai multor persoane din Aciuța, aflăm de la Biroul de presă al I. J. P. Arad.

HOROSCOP

Marți, 21 decembrie

BERBECUL (21.03-20.04). Nu veți fi scutit de stres și de probleme, dar reușiți să controlați situația, făcând însă apel și la soluții de compromis.

TAURUL (21.04-20.05). Nu trebuie să fiți surprins de faptul că există unii colegi care încearcă cu tot dinadinsul să vă frâneze ascensiunea și să vă minimalizeze meritele și realizările. Deocamdată lăsați-i în pace, nu merită să vă pierdeți acum timpul cu ei.

GEMENII (21.05-20.06). Ar trebui să vă selectați cu mai multă atenție anturajul, căci există numeroși intruși care încearcă să vă intre în grații, animați de anumite interese obscure.

RACUL (21.06-22.07). Startul luat este destul de lent și dacă continuați în aceeași manieră nu veți reuși să terminați la timp ceea ce v-ați propus.

LEUL (23.07-22.08). Vă puteți aștepta la realizări importante, mai ales de natură financiară, lucru care nu este în aceste zile la îndemâna oricui.

FECIOARA (23.08-22.09). Problemelor de serviciu le acordați ai puțină atenție decât de obicei, lucru întrucâtva justificat de faptul că sunteți la zi cu lucrurile și nu prea mai aveți multe de făcut.

MOCHETA
Arad, Piața Gării
Telefon 235221
Vinde și montează mochetă la prețuri cu o reducere de 10-20%

BALANȚA (23.09-22.10). Orice invitație pe care o primiți trebuie acceptată, chiar dacă aceasta presupune să amânați unele treburi. Întâlnirea cu oameni influenți va face ca efortul să merite din plin.

SCORPIONUL (23.10-21.11). Azi, e nevoie să fiți foarte activ, să dați dovadă de simț practic și să fiți foarte atent la ceea ce se petrece în jurul dvs.

SĂGETĂTORUL (22.11-21.12). Poate că unii vă reproșează că sunteți intransigent și aveți pretenții prea mari în ceea ce-i privește, dar acest lucru nu vă poate determina să vă schimbați atitudinea. Oricum, sunteți dispus să faceți concesii numai celor care vă dovedesc că merită.

CAPRICORNUL (22.12-19.01). Nu este indicat să pariați acum bazându-vă pe viitoarele proiecte, indiferent cât de bine au fost puse la punct.

VĂRSĂTORUL (20.01-19.02). Faceți un efort și ocupați-vă acum de eventualele probleme rămase nerezolvate, astfel încât sfârșitul de săptămână și deci Crăciunul să vă găsească pregătiți pentru acest eveniment.

PEȘTII (20.02-20.03). Este foarte posibil să intervină anumite situații neașteptate, care v-ar putea da planurile peste cap, așa că gândiți-vă din timp la soluții alternative, pentru orice eventualitate.

AUTORITĂȚILE DIN LIPOVA AU RĂMAS CU BUZELE UMFLATE

Pentru că autoritățile locale din Lipova au uitat proverbul cu „iuțeala de mână", pe când să se înscrie și ele la concursul „sechestrarea Comfruct" s-au trezit candidând... fără loc.

D.G.M.P.S., AJOFP și Finanțele sunt instituțiile care au luat-o înaintea C.L. Lipova. „De ani de zile, Comfruct Lipova ne datorează banii reprezentând taxele și impozitele pe clădiri și terenuri. S-a ajuns la peste 1,5 miliarde lei. Când să punem și noi sechestru n-am mai avut pe ce!" ne-a declarat dl. Ionel Jichița, secretarul Primăriei Lipova.

Întrebat cum anume va mai recupera Primăria cele 1,5 milarde lei, bani de care are nevoie ca de aer, dl. secretar s-a exprimat extrem de plastic: „Ce să mai recuperăm, că am rămas cu buzele umflate!".

N. O.

ACTUALITATEA CULTURALĂ

SPECTACOL

Trupa „Art Studio" a Casei de Cultură a municipiului Arad, condusă de actorul Ioan Peter, prezintă miercuri, 22 decembrie, la ora 16, în sala Studio a Teatrului de Stat spectacolul **Viflaim**, jucat în premieră în 1922 într-un sat maramureșan, un spectacol mic, o singură reprezentație, cu măști populare autentice, realizate de creatorul Vasile Șușca. La spectacol colaborează corul „Emil Monția".

CINEMATOGRAFE

Dacia: Apocalipsa - End of the days (SUA) 9,30; 11,45; 14; 16,30; 19

Mureșul: Tarzan (SUA) 10; 12; 14; 16; 18

Arta: Legionarul (SUA) 15; 17; 19

Sala mică: Dincolo de nisipuri (ROM) 15,30; 18

Progresul - 20.XII - Star Wars I (SUA) ora 17.

VĂ DORIȚI UN CÂINE?

Așa cum am anunțat, în Arad funcționează o societate de protecție a animalelor - **„Anima"** - înființată prin pasiunea unor oameni de bine în frunte cu binecunoscutul dr. RADU NICOARĂ. Societatea intenționează să creeze un centru modern de primire și îngrijire a animalelor, până atunci câinii găsiți fără stăpân fiind „cazați" în câteva boxe de pe strada Bodrogului.

Cei care iubesc câinii și își doresc un asemenea prieten se pot adresa centrului provizoriu de pe strada Bodrogului, mai exact d-lui Lazăr, la telefonul 281161.

Echipa de serviciu
GABRIELA GROZA
-secretar de redacție.
Bianca Felea,
Adela Homorăceanu,
Dina Rujan,
Ramona Vidulescu
– tehnoredactare computerizată.
Ioana Frățilă,
Doina Jurcă,
Aurica Telcian
– corectură.

UNII PESCARI ARĂDENI VOR SĂ PESCUIASCĂ ÎN... APE TULBURI!

La ora actuală, în evidențele A.J.V.P.S. Arad figurează nu mai puțin de 5.500 de pescari. Numărul exact al celor ce pescuiesc sau, după caz, braconează în apele județului nu se știe. Aceasta și pentru că mai nou se încearcă fel și fel de șmecherii, pentru a i se da o bază legală... braconajului! De ce spunem asta? Pentru că până în acest an cei 5.500 de pescari știau că trebuie să-și plătească anual cotizația la A.J.V.P.S., pentru a putea pescui în liniște și legalitate. Recent, însă, într-un ziar local a apărut un anunț prin care pescarii erau invitați să se prezinte la o oarecare asociație independentă (adică particulară) la care să-și plătească cotizația pentru anul viitor. Altfel spus, erau invitați să renunțe la calitatea de membru A.J.V.P.S. pentru a se înscrie în rândurile pescarilor particulari...

Referitor la acest aspect am cerut părerea vicepreședintelui A.G.V.P.S. din România, Dorel Hârșan, care ne-a spus: „Cu privire la afirmațiile apărute recent atât în presa locală cât și la Radio PRO FM, precizăm că semnarea așa-ziselor contracte privind concesionarea «serviciilor de asigurare a accesului la valorificarea potențialului piscicol pe râul Mureș» către asociațiile independente au fost suspendate de către instanțele de judecată. Pescarii care și-au plătit cotizația A.J.V.P.S. la zi, vor putea să pescuiască liniștiți în toate bazinele A.J.V.P.S., inclusiv pe râul Mureș, până la 1 aprilie 2000. La ora actuală, în baza Legii 12/1974, privind activitatea de pescuit în România, pescuitul sportiv este o activitate pe care o pot practica doar membrii A.G.V.P.S., prin A.J.V.P.S.-urile județene. Este posibil ca această activitate de pescuit sportiv recreativ să fie practicată și de membrii asociațiilor independente nou înființate, într măsura în care noua lege ce se dezbate la ora actuală în Parlament va stipula acest fapt."

În conformitate cu legislația în vigoare, H.G. 971/1994, activitatea de control în domeniul pescuitului poate fi exercitat numai de personalul autorizat a A.J.V.P.S., Poliție și de către primari. Reiese că cel puțin deocamdată noile asociații independente nu au drept de control în domeniu. „Pentru unele lămuriri și decizii privind pescuitul, inclusiv a plății cotizației, vom organiza o Adunare Generală în cursul lunii ianuarie a anului viitor", a adăugat Hârșan.

FLORIN TRUȚ

OAMENII SE POT ÎNSURA ÎN TRAMVAI!

● Așadar, capitolul Radu Vasile s-a încheiat. Urmează acum cel numit Mugur Isărescu care din păcate, s-ar putea încheia chiar mai rău ținând seama că el nu are nici o „rudă" în guvern care să-i țină cât de cât partea când o fi nevoie. Și-o să fie! ● Un grup de medici francezi a ajuns la concluzia că cel mai bun antidot împotriva durerilor de dinți ... este râsul! Adică spre a uita de o durere de dinți, trebuie să râzi cât mai tare! Numai că în asemenea situații nu-ți prea vine să râzi. Dar, mă rog, se poate încerca. ● Corina Ungureanu nu a primit din partea Federației Române de Gimnastică cuvenitul premiu în bani pe motiv că „a primit destui bani" de la revista „Playboy" pentru care a pozat goală. Indiferent pentru cine și pentru ce a pozat nu ar trebui uitat că Ungureanu Corina a fost cea care acum două luni, în China, ne-a adus un titlu mondial făcându-se să se vorbească, din nou, la superlativ despre România. Ceea ce, la urma urmelor, nu este chiar de colea. ● Mihaela Rădulescu (fosta Bănică) vrea să renunțe la „Duminica în familie" pentru a-și înființa o firmă proprie. O idee bună. ● Un suedez a prezentat la o recentă expoziție un frigider ... transparent. Așadar, dacă vrei să știi cum stai cu aprovizionarea casei este suficient să arunci, așa, în treacăt,

De la o săptămână la alta

doar o privire frigiderului. E o chestie, nu? ● Au continuat vânzările la obiectele aparținând lui Nicolae Ceaușescu, cea mai mare căutare având, din nou, celebrele șepci care s-au vândut cu 2 milioane de lei șapca! De asemenea, la mare trecere au fost și nasturii găsiți prin sertarele coanei Leana, nasturi care s-au licitat cu 600.000 de lei! Bucate! Încă o dată ne convingi, cât de mare este grădina Ta, Doamne! ● Revista „Pentru Patrie" și-a serbat 50 de ani de existență, prilej cu care unii confrați au primit diferite „atenții" mai speciale. Între aceștia, Florin Călinescu s-a ales cu un pui de câine lup, în vreme ce Marius Tucă a fost recompensat cu ... un curcan-curcan, având pe el o pereche de - zice-se superbe - bretele! Astea, da „atenții"! ● În Bulgaria în acest an au fost identificați și dați pe mâna Justiției pentru corupție 226 de înalți funcționari de stat din guvern și din administrația locală. La noi nu e cazul. ● Primăria Iașiului iar a venit cu o idee șocantă - amintim că o altă idee este afișarea salariului fiecărui slujbaș pe ușa biroului său - și anume închirierea la tariful de 200.000 de lei ora a tramvaielor pentru organizarea de ... nunți și alte felurite petreceri. Programul acestor originale „manifestări" este: 23-5 și o nuntă sau o cumetrie se poate desfășura chiar în timpul mersului, pe ruta obișnuită a tramvaiului! Ce le mai bubuie mintea unora!

MIRCEA DORGOȘAN

POLIȚIA, PE SCURT

● În urma măsurilor specifice întreprinse de polițiști, a fost depistat și este cercetat în stare de libertate Ciurar Dorel, 20 ani, din Cermei, cunoscut cu antecedente penale, care pe 18 decembrie a pătruns în locuința lui Herbei Sabina, de unde a sustras mai multe bunuri. Prejudiciul a fost recuperat.

● Stanciu Sorin Felician, 17 ani, din Cermei este, aflăm de la Biroul de presă al I.J.P. Arad, autorul furtului comis pe 16 decembrie din locuința lui Pop Nicolae din localitate de unde a sustras bunuri în valoare de trei milioane lei. Prejudiciul a fost recuperat.

● Poliția l-a depistat conducând pe drumurile publice un autoturism având permisul de conducere suspendat și sub influența băuturilor alcoolice pe Biltiu Gheorghe, 33 ani, din Arad, taximetrist la firma Mirco-Mili.

D. L.

ACCIDENTE DE CIRCULAȚIE

◆ Pe raza comunei Păuliș, vineri în jurul orelor 12,10 **Diaconu Marian**, 53 ani, din București, în timp ce conducea autoturismul AAO-3350, efectuând o depășire neregulamentară, a intrat în coliziune cu autoturismul HD-01-WUI condus din sens opus de **Cont Emeric Ludovic.**

În urma impactului a fost grav accidentat conducătorul auto al celui de-al doilea autoturism și **Veltan Ionica Ciprian,** ambii din Hunedoara, pasageri în același autoturism.

◆ Tot în aceeași zi în jurul orelor 17,40, pe raza localității Sebiș, **Crișan George Ciprian**, 20 ani, din Arad, în timp ce conducea autoturismul 1-AR-3368 l-a surprins și accidentat grav pe Covaci Antonie, 72 ani, din Almaș, care se angajase în traversarea șoselei printr-un loc nepermis și fără să se asigure.

◆ Sâmbătă, pe raza orașului Chișineu-Criș, în timp ce **Birtaș-Olajos-Simona**, 32 ani, din Cluj Napoca, conducea autoturismul AR-04-NNA, din direcția Oradea-Arad, l-a surprins și accidentat grav pe Adoc Petru, 47 ani, care se angajase în traversarea străzii printr-un loc nepermis și fără să se asigure.

D. L.

CONNEX, singurul serviciu GSM care oferă service rapid şi eficient

Când telefonul nu mai merge, merge CONNEX SERVICE la el!

Dacă ţi s-a defectat telefonul mobil, sună la 01/302-2222* sau la *222* şi cheamă salvarea pentru telefoane. Telefonul** va fi preluat de acasă sau de la birou.

Specialiştii noştri, pregătiţi să-l trateze în regim de urgenţă, îl vor face bine în cel mai scurt timp. Iar tu îl vei primi înapoi în stare perfectă. Simplu, sigur şi fără costuri de transport. Numai prin CONNEX SERVICE!

Service de calitate, garantat de CONNEX.

* apeluri gratuite de la telefon mobil CONNEX
** lista modelelor de telefoane pe care le reparăm cuprinde peste 90% din telefoanele vândute de CONNEX

CONNEX
Viitorul Sună Bine

CAMERA DEPUTAȚILOR ȘI SENATUL SE VOR ÎNTRUNI ASTĂZI PENTRU VALIDAREA CABINETULUI ISĂRESCU

Birourile Permanente ale celor două Camere ale Parlamentului au stabilit ca ședința comună pentru investirea Cabinetului Isărescu și aprobarea programului de guvernare să aibă loc, marți, începînd cu ora 14.00.

Audierile miniștrilor Cabinetului Isărescu în comisiile de specialitate au avut loc luni după-amiază, după ședința solemnă consacrată împlinirii a zece ani de la Revoluție.

PDSR NU VA VOTA NOUL GUVERN, DAR VA PARTICIPA LA ȘEDINȚA DE ÎNVESTIRE

Parlamentarii PDSR nu vor participa la audierea noilor miniștri în comisiile parlamentare și nici la votul asupra Guvernului Isărescu, însă vor fi prezenți la ședința de învestire doar pentru a–și prezenta punctul de vedere față de situația creată după revocarea lui Radu Vasile, a declarat, ieri, președintele PDSR Ion Iliescu.

Iliescu a precizat că PDSR așteaptă în continuare ca președintele Emil Constantinescu să-și retragă cele două decrete privind revocarea lui Radu Vasile din funcția de prim-ministru și numirea lui Alexandru Athanasiu ca premier interimar. Iliescu a arătat că și Mugur Isărescu "are o problemă personală în legătură cu incompatibilitatea între calitatea de guvernator BNR și cea de prim–ministru".

În cazul în care coaliția nu va "intra în legalitate prin respectarea Constituției", PDSR va considera că noul guvern este neconstituțional, iar toate actele emise de el vor fi neconstituționale, a spus Iliescu.

El a arătat că, în acest caz, PDSR ar putea ajunge la "o decizie extremă de a nu participa la lucrările celor două Camere în care sunt dezbătute actele acestui guvern". "Noi apărăm Parlamentul și vom lua poziție față de diferite inițiative ale Guvernului", a arătat Iliescu.

Prim-vicepreședintele PDSR, Adrian Năstase, a afirmat că după ce Parlamentul "va decide într-un fel sau altul", probabil că PDSR se va întoarce la Parlament.

Conform opiniei unor specialiști în drept, după demisia lui Radu Vasile, decretul prin care Emil Constantinescu l-a revocat devine caduc sau poate fi considerat anulat din oficiu.

Din cauza ninsorii abundente

CIRCULAȚIA RUTIERĂ A FOST AFECTATĂ

Drumurile județene din județul Arad erau aseară acoperite cu un strat de zăpadă de zece centimetri, circulația fiind îngreunată pe mai multe tronsoane.

Traficul rutier a fost îngreunat pe drumul național Arad-Timișoara, între localitățile Șagu și Vinga, unde s-a circulat pe un singur sens. Echipe de intervenție acționau pentru îndepărtarea zăpezii pe drumurile 782 C, Dorobanți-Curtici-Sîntana, 709 B, Arad-Curtici-Macea, 792 Nădab-Seleuș, 793 Mișca-Berechiu, 709 B, Șiclău-Grăniceri și 709 Horia-Șiria.

De asemenea, se lucra cu utilaje speciale pentru degajarea carosabilului pe DN 79 A, Ineu-Chereluș-Sintea Mare- Ch. Criș-Vărșand și pe DN 7, Păuliș-Arad- Nădlac. Pe raza orașului Nădlac se semnala polei și se acționa cu material antiderapant.

Lansare de carte

LOTERIA NAȚIONALĂ DIN ROMÂNIA. O ISTORIE ILUSTRATĂ

Ieri, 20 decembrie, a avut loc la sala Studio a Teatrului de Stat Arad lansarea luxosului volum **Loteria Națională din România. O istorie ilustrată.** În deschidere, prof. Mircea Barbu a făcut o cuprinzătoare prezentare a cărții, urmată de o serie de aprecieri la adresa volumului lansat. Printre vorbitori s-au numărat **Valentin Neamț** - primarul municipiului Arad, **Achim Alexa** - vicepreședintele Consiliului Județean Arad, dr. **Florin Bănescu** - membru al Uniunii Scriitorilor, **prof. univ. dr. Alexandru Roz** - decanul Facultății de Științe Umaniste Creștine, **Mihai Popovici** - directorul Casei de Cultură a municipiului Arad, **Florin Didilescu** - consilier la Inspectoratul Județean pentru Cultură și **Horia Medeleanu** - critic de artă. Toți cei menționați au relevat meritele acestei cărți, în special rafinamentul grafic și rigurozitatea științifică a conținutului. Majoritatea vorbitorilor și-au exprimat speranța ca jocurile de noroc - foarte populare în România de tranziție - să se mențină în cadrul legal împus de stat și să își păstreze ținuta morală și corectitudinea.

CĂTĂLINA LATU

PREMIILE UNIUNII ARTIȘTILOR PLASTICI - FILIALA ARAD

Ieri, 20 decembrie, la Galeria „Delta" a avut loc vernisajul **Salonului Anual de Artă Plastică**, în cadrul căruia s-au decernat premiile Uniunii Artiștilor Plastici - Filiala Arad.

S-a mai acordat titlul de **Susținător al Artelor** domnilor: **Achim Alexa** - vicepreședintele Consiliului Județean Arad, **Ion Văran** - directorul interimar al Teatrului de Stat Arad, președintele Comisiei de Cultură al Consiliului Local Municipal Arad, **Florin Didilescu** - consilier la Inspectoratul Județean pentru Cultură Arad și **Ion Țițoiu** de la Fundația „Arta" din Constanța.

S-au acordat următoarele premii:

Premiul pentru Tineret - graficianului **ADRIAN SANDU** (premiu oferit de Fundația „Alma Mater" din Arad); **Premiul special pentru întreaga activitate și pentru imaginea nudului în pictură - FRANCISC BARANYAI; Premiul pentru întreaga activitate artistică, ca sculptor și pentru fondarea filialei Arad a Uniunii Artiștilor Plastici și a Liceului de Artă „Sabin Drăgoi"** din Arad - **IOAN TOLAN; Premiul pentru întreaga activitate ca grafician în tehnica linogravurii - IOAN COTT; Premiul special pentru imaginea suprarealistă în pictură - IOAN KETT GROZA; Premiul special pentru imaginea expresionistă în pictură - ZOE EISELLE SZÜCS; Premiul pentru întreaga activitate de cercetare și promovare a artei românești vechi și contemporane - HORIA MEDELEANU; Premiul pentru artă decorativă - ELENA STOENESCU MUNTEANU; Premiul pentru grafică - IOSIF STROIA; Premiul pentru pictură - ONISIM COLTA**

Fundația „Arta" din Constanța a oferit un **premiu pentru sculptură lui RUDOLF KOCSIS**, laureat al Uniunii Artiștilor Plastici din București.

Marele Premiu - DUMITRU ȘERBAN

Premiile au fost oferite de Consiliul Județean Arad, Primăria Municipiului Arad, Inspectoratul pentru Cultură Arad și Uniunea Artiștilor Plastici - Arad.

C. L.

PRIMA TV NU MAI EMITE...

Din cauza unor probleme financiare de ordin intern, postul de televiziune PRIMA TV a renunțat la emisia prin satelit. Reprezentanți ai Sadline și Intersat au refuzat să ne ofere un punct de vedere oficial în ceea ce privește dispariția Prima tv. Astfel că pe frecvența PRIMA TV vor intra alte posturi de televiziune.

S.G.

MARȚI, 21 DECEMBRIE 1999

TVR 1

7,00 Matinal național
9,00 TVR Iași
9,05 Robin din Locksley - f.
10,40 Desene animate
11,00 TVR Cluj-Napoca
12,05 FBI-C16 - rel.
12,55 TVR Timișoara
14,00 Jurnal
14,15 CiberFan
14,30 Repere sacre
15,00 Oameni ca noi
15,30 Convieţuiri
16,00 Emisiune în limba maghiară
17,00 Dor
17,30 Scuzați! Pardon! Mersi!
18,00 Corect!
18,05 Jumătatea ta
19,00 Avanpremieră Știri
19,05 Decembrie '89 - 10 ani
19,10 Sunset Beach - s.
20,00 Jurnal * Meteo * Sport
20,55 Baumarchais - dramă, Franța, 1990
22,50 Nu trageți!
23,05 Jurnalul de noapte
23,20 Punct ochit - Decembrie '89 - 10 ani
0,05 7 arte

TVR 2

7,00 Santa Barbara - rel.
7,45 Obsesia - rel.
8,30 Curier de ambe sexe - rel.
10,00 Limbi străine: engleză
10,25 Veni, video, vici! - rel.
10,40 D'ale lu' Mitică - rel.
11,15 Eh, tinerii de azi... - rel.
12,00 Integrale - rel.
13,00 Desene animate
13,30 Tribuna partidelor parlamentare
14,00 Toți, împreună
14,45 Santa Barbara - s.
15,30 Știri
15,45 Trupa DP 2
16,15 Veni, video, vici!
17,15 Curier de ambe sexe
18,00 Care pe care
18,45 Se întâmplă acum
19,15 Știri bancare
19,30 Știri
19,40 Căsuța poveștilor
19,45 Pagini din istoria teatrului românesc
20,35 De la lume adunate...
21,15 Plus 2000
22,00 Alfred Hitchcock prezintă Annabel - s.
22,50 1989 - zece ani după...
22,55 Știri
23,00 Talk-show politic
0,30 Nocturna

PRO TV

7,00 Bună dimineața, Pro TV e al tău!
10,00 Tânăr și neliniștit - rel.
10,45 Orașul Judecății de Apoi - rel.
12,30 Superman - d.a.
12,55 Știrile PRO TV * O propoziție pe zi
13,05 Babylon V - s.
13,50 Ani de liceu - s.
14,15 Miracolul tinereții - s.
14,45 Familia Bundy - s.
15,15 Nisipurile din Miami - s.
16,10 Tânăr și neliniștit - s.
17,00 Știrile PRO TV * O propoziție pe zi
17,15 Știrile PRO TV Arad
17,30 Gustul succesului - ultima parte
18,30 Dăruiești și câștigi
18,50 Chestiunea zilei
19,00 Știrile PRO TV
19,50 Chestiunea zilei
20,00 PRO TV Special
21,55 Știrile Pro TV
22,00 Chestiunea zilei
23,30 Știrile Pro TV
0,00 Criminaliștii - s.

TV ACASĂ

5,00 Guadalupe - s.
5,50 Iubire sfântă - rel.
6,45 Dragoste și putere - rel.
7,15 Acasă la bunica - rel.
7,30 Căsuța poveștilor - rel.
8,15 Pentru iubirea ta - rel.
9,00 Înger sălbatic - rel.
10,00 Luz Clarita - rel.
10,50 Angela - rel.
11,45 Nimic personal - s.
12,05 Crăciun în Connecticut - rel.
14,15 Viața noastră - s.
15,00 Dragoste și putere - s.
15,30 Iubire sfântă - s.
16,30 Luz Clarita - s.
17,25 Vremea de acasă
17,30 Pentru iubirea ta - s.
18,30 Angela - s.
19,30 Acasă la bunica - rețete culinare
19,45 Cartea cărților - d.a.
20,30 Înger sălbatic - s.
21,30 Sânge din sângele meu - s.
22,30 Băiețelul care iubea Crăciunul - f.
24,15 Dragoste și putere - rel.
24,40 Surorile - s.

ANTENA 1

7,00 Observator
8,00 Dimineața devreme
9,59 Decennium
10,00 Știri
10,10 Animal Show - s.
10,50 Desene animate
12,00 Pe cont propriu - s.
12,59 Decennium
13,00 Știrile amiezii
13,15 Pretender - s
14,00 Decepții - s.
15,00 Răsfățata - s.
16,59 Decennium
17,00 Știri
17,20 La mulți ani, Vouă!
17,25 Capcanele destinului - s.
18,59 Decennium
19,00 Observator
19,55 La mulți ani, Vouă!
20,00 Proprietăreasa - f.
21,59 Decennium
22,00 Observator
22,25 La mulți ani, Vouă!
22,30 Marius Tucă show
0,00 Twin Peaks - s.

TELE 7 ABC

7,00 Știri
7,10 Bună dimineața, România
9,00 Omul și natura - rel.
10,00 Știri
10,15 Teleshopping
10,30 Dintre sute de ziare - rel.
11,15 Studioul Tudor Vornicu - rel.
15,00 Știri
15,30 Post Meridian
17,00 Medici la datorie - s.
18,00 Omul și natura - s.
19,00 Secția de poliție - s.
20,00 Telejurnal
20,30 Documentar
21,00 Dintre sute de ziare
22,00 Cutia Pandorei
22,45 24 din 24
23,15 Arcub Live - rel.
0,00 Știri
0,30 Ora H

TBR INTERNATIONAL

21,30 S-a întâmplat... azi
21,35 Revista presei
21,40 Practic Info: Vitamina E. S.
22,00 Jurnal * Curs valutar * Meteo
22,35 Decembrie '89, 10 ani
22,40 Lumea și noi
23,10 Culise
23,40 Ecoturism
0,10 Jurnalist la frontieră
0,25 Dor

TV ARAD

7,00 Observator
8,00 Știri TVA - rel.
8,30 Divertisment - rel.
9,50 Anunțuri
10,00 Știri
10,10 Animal Show - s.
10,50 Desene animate
12,00 Pe cont propriu - s.
12,59 Decennium
13,00 Știrile amiezii
13,15 Pretender - s.
14,00 Decepții - s.
15,00 Răsfățata - s.
16,59 Decennium
17,00 Știri
17,20 La mulți ani, Vouă!
17,25 Divertisment
18,00 Mileniul Trei
18,20 Anunțuri
18,30 Știri TVA
19,00 Observator
19,55 La mulți ani, Vouă!
20,00 Poliția 955
21,20 Anunțuri
21,30 Știri TVA - rel.
22,00 Observator
În continuare, program identic cu cel al Antenei 1

TV INTERSAT

8,55 Deschiderea programului
9,00 Intersat Music
9,30 Fără scăpare - rel.
11,00 Știrile Intersat
11,30 Dulce ispită - s.
12,15 Intersat Cultural - rel.
12,30 Să ai încredere în Beatrice - rel.
14,00 Maeștrii cascadoriei - s.
14,45 Neon Rider - s.
15,30 Săptămâna sportivă arădeană
16,00 În drum spre casă - film
17,30 Underdog Show
18,00 Emisiune în lb. sârbă
18,25 Obiectiv economic
18,45 Știrile Intersat
19,20 Dulce ispită - s.
20,05 Mistere, farmece și miracole - s.
20,30 Aradul prin gaura cheii - în direct
22,00 Femeia greșită - film
23,30 Știrile Intersat
0,00 Erotica
0,45 Închiderea programului

HBO

10,00 Lacul lebedelor - animație, SUA, 1994
11,30 Steel - acțiune, SUA, 1997
13,15 Febra aurului - acțiune, SUA, 1998
14,45 Crimetime - thriller, SUA, 1996
16,45 Sărutul care ucide - thriller, SUA, 1997
18,45 Prizonieri în Paradis - comedie, SUA, 1994
20,30 Forrest Gump - dramă, SUA, 1994
22,45 Pulp Fiction - acțiune, SUA, 1994
1,15 Creatorul de umbre - horror, SUA, 1997

ATONIC TV

7,00 Selector
10,25 Reactor - rel
10,30 File de poveste - rel.
11,00 Atomix cu Dinu - rel.
14,00 Interactiv
15,55 Reactor
16,00 Aria 52 - rel.
17,00 Freestyle - rel
17,15 Selector
19,00 Atomix cu Michelle
21,55 Reactor - rel.
22,00 Cinematomic cu Ina
22,30 High Action Adrenalin - rel.
23,00 Rockada
0,00 Insomnia

RADIO ARAD & RADIO CONTACT (99,1 MHz)

5,00-8,00 Lupta cu somnul; 8,00-11,00 Bună dimineața, Arad!; 10,00-12,00 Contact FM; 12,00-14,00 Pulsul zilei; 14,00-16,00 Contact FM; 16,00-17,00 Pentru dvs., doamnă!; 17,00-17,30 Albumul săptămânii; 17,30-18,30 Dialoguri neconvenționale; 18,30-19,00 Radio Magazin Deutsche Welle; 19,00-19,30 Bună seara, Arad!; 19,30-20,00 Viața spirituală; 20,00-22,00 Seară de seară; 22,00-23,00 Fabrica de hituri; 23,00-24,00 Contact Gold; 24,00-3,00 Super 50 (reluare)

RADIO PRO FM (92,1 MHz)

0,00 - 2,00 MARIUS, GEORGE ȘI CELE 40 DE HITURI - rel.; 2,00 - 5,00 PRO FM BY NIGHT - cu Vlad Craioveanu; 5,00 - 6,00 Buletin de știri la fiecare sfert de oră; 6,00 - 7,00 RONDUL DE DIMINEAȚĂ - INFO PRO cu Dan Apostol și Laura Călăceanu; 7,00 - 10,00 PRO FM PÂNĂ LA 10 - cu Flavius Esmican; 10,00 - 14,00 13-14 CU ANDREI - cu Andrei Gheorghe; 14,00 - 17,00 ORAȘUL SUB LUPĂ - cu Cătălin Lăpușcă; 17,00 - 19,00 STAR STATION MIX - cu Mihai Gurei; 19,00 - 21,00 ASCULTĂ-TI MUZICA! - cu Călin Gheorghe; 21,00 - 22,00 TONOMATUL PRO FM - cu Nicki Stanciu; 22,00 - 24,00 RONDUL DE NOAPTE - cu Răzvan Exarhu

RADIO TIMIȘOARA

6,00 Ceasurile dimineții; 8,00 Muzică populară cu dedicații; 9,00 Cânt din suflet; 10,00 Radio circuit; 11,00 Gramofon; 12,00 Miez de zi la polul vest; 13,00 Emisiune în limba germană; 14,00 Emisiune în limba maghiară; 15,00 Emisiune în limba sârbă; 16,00 Radio cocktail; 18,00 Actualitatea radio; 18,10 Familia; 19,00 Radiojurnal; 19,15 Vârsta a treia; 20,05 Călătorie în lumea poveștilor; 20,15 Contemplații simfonice; 21,00 Curierul de seară; Știri: 6,00; 7,55; 9,00; 11,00; 12,50; 17,00; 20,00; 21,00; 21,55; Radio Jurnal: 7,00; 16,00; 19,00

RADIO SEBIȘ

6,00-9,00 Matinal „21"; 9,00-10,00 Alo, tu alegi!; 10,00-12,00 Cafeaua de zece; 12,00-14,00 Magazin „21"; 14,00-15,00 Astăzi te sărbătorim - muzică populară cu dedicații; 15,00-18,00 Unu plus doi; 18,00-19,00 La mulți ani! - dedicații muzicale; 19,00-20,00 Hit-uri „21"; 20,00-22,00 Expresul de seară; 22,00-24,00 Club „21"; 0,00-2,00 92,1 Insomnii

„TREBUIE SĂ FIM LIBERI, UNIȚI ȘI INDEPENDENȚI DE SUA”

☛ apreciază SAVINO ACCETURA, reprezentantul partidului lui Romano Prodi

– Cum se vede viața politică română din Italia?

– Se vede ca o activitate în continuă schimbare. Și în bine și în rău. În bine, faptul că se fac pași pe calea democrației. Nu sunt însă bine văzute prea desele crize politice. Dacă vreți să faceți ceva, să intrați în U. E., trebuie asigurată stabilitatea politică și legislativă. Astfel vor veni și mai mulți investitori, italieni sau din alte părți.

– Romano Prodi, președintele partidului din care faceți parte e un susținător al României în procesul de integrare în UE ...

– Da! Domnul Prodi e unul dintre oamenii importanți în Europa și consideră că România are ceva de spus în Uniunea Europeană, chiar dacă mai are pași mari de făcut până să ne ajungă din urmă.

– În cât timp credeți că va face acești pași?

– Sunt mulți și mari pași de făcut. Totul depinde, așa cum vă spuneam, de stabilitatea

politică internă. Iar dezvoltarea economică nu vine de azi pe mâine. Primul pas mare se va face însă odată cu intrarea României în Uniunea Europeană.

– Pe d-voastră, ca cetățean al U.E. nu vă deranjează să „sponsorizați” o țară ca România?

– U.E. trebuie să contribuie cu fonduri să ajute România să ne ajungă din urmă. Sărăcie există și în U.E. nu numai în România. Dar trebuie făcute sacrificii și din partea României, pentru ca să ajungă la nivelul celorlalte țări din UE.

De exemplu, Italia e una dintre țările cu cele mai mari taxe în UE. Acum le reducem și asta înseamnă un pas înainte pentru noi.

Există această idee în politică dar, în același timp, există și foarte multă rațiune. Problemele au la bază sentimente, dar se rezolvă cu creierul. Mai trebuie ridicată vocea uneori pentru a te face auzit.

– De ce atâta insistență în extinderea UE?

– Foarte simplu. Trebuie să fim liberi, uniți și independenți de SUA.

ȘERBAN POPESCU
Foto: ȘTEFAN MATYAȘ

Weekend politic arădean

POLITICA FĂRĂ... CONDIMENTE

Politica arădeană a fost - la sfârșitul săptămânii trecute - mai săracă decât de obicei în „condimente”. Probabil că acestea au fost folosite în alt domeniu, acela al preparatelor speciale de Crăciun. Mai toate partidele au stat „la cutie”, deplasări în județ făcându-se doar în localitățile de baștină ale membrilor staff-urilor diferitelor partide. Nu în scopuri politice, ci în scop de sacrificii în folosul propriu.

Oricum, au gândit liderii, nu se îngrașă... partidul cu câteva zile înainte de Crăciun. Unii, totuși, au mai „mișcat”...

■ PNL-UL ȘI-A MĂRIT „FAMILIA” DE SĂRBĂTORI

Vicepreședinții PNL Cristian Andreica și Doru Sever Puia au fost cu „colindul” la Șepreuș, onorând înființarea unei filiale care cuprinde (deocamdată) 36 de membri. **„Nu este puțin, având în vedere că Șepreuș a fost până acum fief-ul țărăniștilor și al PD-iștilor”**, ne-a declarat Cristian Andreica. Președinte a fost ales Iosiv Pârv. Sunt doi vicepreședinți - Mihai Ircicău și Daniel Pop și un secretar - Mihai Pârv. Biroul este completat de membrii Simion Stana, Mihai Sizlagy și Viorel Petraș.

■ PSM - „TOT PE DRUM”...

Abia întors de câteva ore de la Adunarea Generală de la București, Teodor Pătrăuță, președintele pe județ al PSM-ului, a pornit-o în direcția Almaș. Deh, președintele gospodar își face iarna... liste de candidați.

■ PNȚCD NU A AVUT CONFERINȚA DE PRESĂ!

Știind că în fiecare sâmbătă la ora 12, țărăniștii au conferință de presă, ziariștii au venit la sediul partidului, dar au luat „plasă”, pentru că nu a mai fost conferință de presă. Oricum, cabinetul parlamentar al deputatului Mihăiță Calimente era plin „ochi” de membri ai Biroului Județean care discutau - probabil - efectele schimbării de macaz a lui Ion Diaconescu în ceea ce privește soarta lui Radu Vasile. Se afirmă că pe plan local este „pace sub măslini”, și, cu toate că Mihăiță Calimente a mai culcat odată balonul în terenul de țintă, schimbarea despre care vorbeam nu va avea reverberații în PNȚCD-ul arădean. Vom trăi și vom vedea...

Cam acestea au fost (cel puțin aparent) mișcările politice pe eșichierul arădean. Probabil că în culise s-au mai făcut oarece activități, pentru că nu e chiar așa de greu ca între cârnați și caltaboși să mai propui o schimbare pe lista de candidați. Sigur, asta în funcție de calitatea respectivelor preparate și - mai ales - a vinului care le stropește, întru o mai bună digestie. Să auzim de bine, după Sfântul Ion!

SIMION TODOCA

La ultima conferință de presă a anului

ApR-UL A PRIMIT COLINDĂTORI

Aproape tot staff-ul ApR-ului local a fost prezent ieri la ultima conferință de presă din acest an.

Ioan Biriș, președintele organizației județene, a făcut un scurt bilanț al activității, constatând că pe parcursul anului organizația s-a întărit permanent. ApR-ul arădean este în acest moment deasupra procentajului de 17% la nivel național. În luna ianuarie va fi definitivat sondajul de opinie în această privință, la ora actuală existând doar rezultate parțiale.

Tot în cursul lunii ianuarie se preconizează acoperirea tuturor localităților din județ în ceea ce privește înființarea de filiale. ● ApR-ul a înregistrat un aflux permanent de membri, în majoritate oameni valoroși care până acum au stat în expectativă, nefiind înregimentați politic. ● Ca un punct aparte - spune Ioan Biriș - ApR-ul este printre puținele partide (dacă nu chiar singurul) care lucrează la un program de dezvoltare economică la nivel de județ.

Tineretul s-a instruit la Tușnad

Chiș Emil, secretarul organizației de tineret, a participat în perioada 16-19 decembrie, la Băile Tușnad, la întâlnirea președinților de organizații de tineret din toate județele. În cadrul Biroului Executiv au fost trasate principalele direcții de acțiune pentru pregătirea campaniei electorale. Având în vedere faptul că tinerii vor duce greul în campanie, a avut loc și un seminar pe această temă.

Colaci, nuci, mere...

Conferința de presă a fost „pigmentată” cu un frumos recital de colinzi, oferit de către elevii claselor a VI-a și a VII-a de la Școala Generală nr. 2 Sântana. Colindătorii au fost răsplătiți din belșug cu mere, nuci, colaci, sucuri și dulciuri. ● Următoarea întâlnire cu presa va avea loc pe 10 ianuarie 2000.

S. TODOCA

SPIRITUL REVOLUȚIEI ROMÂNE - SFIDAT DE GUVERNANȚI

(Urmare din pagina 1)

Nu s-a făcut revoluție pentru ca un Vasile Lupu, Ion Diaconescu, Remus Opriș, Valeriu Stoica, Dragoș Constantinescu, Radu Berceanu, Mureșan și alții să se înfrupte din bogățiile acestei țări, să-și clădească bunăstarea pe spinarea goală a celor care au făcut revoluția și datorită cărora au ajuns la putere.

Împotriva lor și a tuturor celor care dovedesc lipsă de respect față de martirii și eroii Revoluției se revoltă sângele vărsat și cheamă din nou poporul pentru a-i înlătura de pe scena istoriei.

Secolul nostru a avut două evenimente importante: formarea României Mari la 1 decembrie 1918, prin acțiunea revoluționară a poporului român condus de Consiliul Național Român cu sediul la Arad și Revoluția din decembrie 1989. Orice încercări de a abate atenția de la aceste evenimente sunt manevre politicienești. Astfel Emil Constantinescu și alții din camarila sa dictatorială impun ca evenimente importante noiembrie 1996 când aceste forțe antinaționale au preluat puterea și decembrie 1999 prin ceea ce s-a întâmplat la Helsinki.

Să fie clar, nimic din toate acestea nu era posibil fără Revoluția din decembrie 1989.

De aceea gândul nostru se îndreaptă în aceste momente spre cei care și-au vărsat sângele atunci, deschizând o nouă pagină în istoria românilor și cărora avem datoria de onoare de a le păstra o vie amintire și recunoștință.

Tinerii PD-iști au scris...

100 DE CUVINTE PENTRU MILENIUL III

„Revoluția română din decembrie 1989 ne-a deschis drumul spre normalitate. Tinerețea și curajul din acele zile au făcut posibil ca speranțele noastre să treacă din planul fanteziei în cel al realității.

Au trecut 10 ani și constatăm că lucrurile au mers anevoios. Implicarea tinerilor este necesară!

AZI, mai mult ca oricând, tinerii României trebuie să dovedească Europei și lumii întregi, că prin inteligență, muncă, solidaritate și toleranță, UNITATEA UNEI GENERAȚII va aduce prosperitate tuturor.

NOI, TINERII, privim cu realism și încredere spre MILENIUL III, suntem aceia care vom integra România în coordonatele europene.

Suntem gata să acceptăm provocarea anului 2000.”

Textul de mai sus a fost adoptat la ședința Colegiului Director al OT PD, care s-a desfășurat sâmbătă la București, la Palatul Parlamentului. Cele o sută de cuvinte reprezintă o sinteză a unor liste prezentate de către reprezentanții organizațiilor de tineret PD din toate județele. Listele cuprind răspunsuri ale unor tineri la întrebarea „Ce vă doriți la zece ani de la Revoluție?”.

Rezultatele sondajului realizat la Arad au fost prezentate la Colegiul Director de către o delegație de patru membri, condusă de către președintele Nicolae Iotcu.

S. TODOCA

Amintiri din Revoluție

„ÎN CÂTEVA ORE ARMATA A TRAS UN MILION DE CARTUȘE”

spune dl. GHEORGHE CURTA, președintele Fundației Județene a Revoluției din Decembrie 1989 Arad

– Domnule Curta, unde v-a găsit pe dumneavoastră Revoluția din '89?

– Pe 19 decembrie am fost la Timișoara. Am văzut ce nenorocire s-a întâmplat acolo în zilele anterioare ... Au fost imagini de coșmar. În Arad, pe 21 am venit în Piața Revoluției și am rămas acolo până pe 25 decembrie. În seara de 21 decembrie, împreună cu Helmuth Dukadam și cu Mercea ne-am deplasat la mănăstirea din Gai unde am făcut o slujbă religioasă și am cumpărat lumânări de 1800 de lei. La valoarea banilor de atunci! După ce s-a terminat slujba la mănăstire, maica stareță ne-a spus: „copii fără vărsare de sânge”. Am gândit atunci cu voce tare „Dacă o singură persoană din această țară va pleca, nu va mai fi nici o vărsare de sânge”. Parcă am anticipat ce avea să se întâmple. Pe urmă, împreună cu cei doi am revenit în Piață și am împărțit lumânările celor care se aflau în acel loc. Am rămas 100-150 de persoane ...

– Cum a fost în acea noapte? Ce ați simțit?

– Practic, de când am plecat de la Timișoara, am știut că ceva trebuie să se schimbe. Așa nu se mai putea. Am simțit o descătușare. Sufletește m-am simțit extraordinar de bine.

– Nu v-a fost teamă?

– Să nu spună nimeni că nu i-a fost frică. Dar văzând că în piață suntem mai multe persoane, ne-am încurajat practic reciproc ...

– Care a fost cea mai grea zi a Revoluției, la Arad?

– Aradul are două perioade distincte ale Revoluției, după părerea mea. Până pe 22 decembrie au fost încercări. În noaptea de 21 decembrie s-a primit un ordin să bage baionetele în noi, să se curețe piața. Acest lucru l-am aflat ulterior. Cele mai grele momente au început din 22 decembrie. În momentul în care toată lumea era fericită, a început diversiunea...

– Cine a făcut această diversiune?

– Vechea putere, serviciile speciale ...' E greu să dai un răspuns în acest sens. Problema cea mai dificilă a început în seara zilei de 22 decembrie, în jurul orei 20,30, în timp ce dintre cei aflați în Piață se făceau liste pentru formarea unor structuri, într-o discuție cu colonelul Cioflică, acesta ne-a spus să avem grijă că s-ar putea să vină verticala. Am rămas surprinși. Nu știam ce se mai putea întâmpla. Practic la Arad căștigasem. Armata a pactizat cu noi ... O altă informație pe care ne-a dat-o tot Cioflică și care a dat totul peste cap a fost aceea că au sosit la Arad generalul Mihalea însoțit de 29 de teroriști. Ulterior am aflat că între ei se afla și generalul Nuță. Colonelul Cioflică ne-a spus: „În acest moment Aradul este în pericol întrucât generalul Mihalea cu oamenii săi au făcut măcelul de la Timișoara”. Cioflică a spus că el trebuie să plece pentru că viața sa este în pericol. Ulterior am sunat la camera 105 la Hotel Parc și am vorbit cu generalul Mihalea și l-am

rugat să se prezinte la București să-și ia noul post în primire. Am crezut că poate acest lucru îl va determina să plece din Arad.

În momentele acelea în clădirea Palatului Administrativ erau vreo cinci militari și foarte mulți reporteri străini. Unul dintre ei mi-a reținut în mod deosebit atenția, mi-a dat o notă de neîncredere. Era un tip cam la un metru nouăzeci, îi vorbeam în limba română și el părea să înțeleagă totul. Am senzația că unele persoane venite ca reprezentanți ai mass-media internaționale, erau teroriști.

Văzând acestea, colonelul Ghergar, care se afla alături de noi, a dat telefon în Cetate și a cerut să vină tabirile să ne apere. Au ajuns la ora 22 și pe la 22,30-23,00 a început să se tragă. În câteva ore armata a tras un milion de cartușe. Am crezut, în acele momente, că nu vom mai scăpa vii ... Se vehiculau diverse scenarii cu teroriști, unul mai fantezist ca celălalt ...

– Oamenii vedeau peste tot teroriști ...

– Așa este. Și de acolo a început haosul. Totul a fost o diversiune... A fost o frică și un haos total. Cred că-n acea noapte și-au propus să ne extermine. Toți cei care făceau parte din fosta conducere și se aflau în Palatul Administrativ, au plecat acasă ... Rămăseserăm doar noi ... Paza era ca și inexistentă. Dumnezeu ne-a ajutat însă!

Practic, adevărul despre Revoluție, ar trebui început să fie căutat cu Aradul. Pentru că la Timișoara a fost un haos total. La Arad, a tras armata.

– Care a fost lucrul care v-a marcat în cea mai mare măsură în timpul Revoluției?

– Neplăcut m-a marcat modul în care a murit Gheza Gruber.

– După 10 ani de la Revoluție, Aradul are, în sfârșit, un monument dedicat celor care și-au pierdut viața în Revoluția din 1989, un monument care însă este contestat de unele persoane...

– Făcând acest monument n-am vrut să supărăm pe nimeni. Mai mult n-am vrut să supărăm nici sculptorii ori arhitecții arădeni. Datorită faptului că n-am avut înțelegere din partea dânșilor, am fost obligați să apelăm la un sculptor timișorean, Ștefan Călărășanu, care ne-a înțeles sufletește. Am avut un sprijin foarte slab din partea autorităților locale. Asta ca să nu mai amintesc de sculptorul Dumitru Șerban, pe care-l cunosc de vreo 20 de ani și care a estimat că un astfel de monument ne-ar costa vreun miliard și jumătate de lei, din care un miliard costă monumentul și cinci sute de milioane de lei, drepturile de autor. Eu știu că toată lumea vrea bani, dar vreau să vă spun că acest monument ne-a costat în jur de 400 milioane de lei. Acum apar în presă și critică acest monument ... Nu e corect.

– Ce ați sperat, atunci, în momentele Revoluției și ce s-a întâmplat ulterior?

– Distanța este de la cer la pământ. Idealurile Revoluției nu s-au împlinit. În acele momente credeam că oamenii vor deveni mai buni, având libertatea de exprimare, de-a circula liber ... Toată lumea a avut o șansă. Din păcate, datorită, probabil partidelor politice care au avut puterea din 1990 încoace și care trebuia să facă tot ce e mai bun pentru țară, azi am ajuns în situația în care ne aflăm. Nu-i vina noastră că la puțin timp după Revoluție au început luptele politice. Ne așteptam ca măcar idealurile Revoluției să se împlinească. Trebuia să aibă măcar atâta bun simț încât să fie pentru popor. Nu e drept ca în România să se moară de foame, să avem atâția cerșetori pe străzi ...

– Vă mulțumesc.

A consemnat
DANA LASC
Foto: **ȘT. MATYAȘ**

EROII MARTIRI AI REVOLUȚIEI DIN ARAD

Bute Ioan - 23 ani - Fălticeni - 24 dec. 1989
Duma Pavel - 32 ani - Arad - 24 dec. 1989
Crișan Aurel - 38 ani - Arad - 23 dec. 1989
Hartman Marin - 18 ani - Arad - 24 dec. 1989
Gruber Gheza - 26 ani - Arad - 24 dec. 1989
Mada Mihai - 18 ani - Arad - 23 dec. 1989
Lukács Zoltan - 31 ani - Arad - 23 dec. 1989
Cojocaru Ladislau - 25 ani - Arad - 23 dec. 1989
Bugyi Robert - 18 ani - Arad - 24 dec. 1989
Clepe Gheorghe - 29 ani - Arad - 29 dec. 1989
Crișan Vasile - 42 ani - Arad - 24 dec. 1989
Lucaciu Octavian - 37 ani - Arad - 23 dec. 1989
Safaleru Andrei - 19 ani - Arad - 23 dec. 1989
Don Radu A. - 25 ani - Arad - ? dec. 1989
Lile Cristian - 19 ani - Arad - ? dec. 1989
Cosma Marius (slt.) - 19 ani - Oradea - 24 dec. 1989
Pușcău Adrian (slt.) - 20 ani - Oradea - 24 dec. 1989
Sandor Toth - 44 ani - Ungaria - 22 dec. 1989
Alman Werner (slt.) - 20 ani - Sibiu - 23 dec. 1989
Dumitrașcu Costel - 20 ani - Ineu - 23 dec. 1989
Nicolicioiu Sorin - 19 ani - Timișoara - 25 dec. 1989
Ranoiu Gelo - 24 ani - Gurahonț - ..... dec. 1989
Herbei Cristian D. - 18 ani - Vărădia - 23 dec. 1989
Suciu Săndel S. - 20 ani - Lipova - 22 dec. 1989

Galeria FORUM

FOTOGRAFII DOCUMENT 1989 - 1999

Vineri, 17 decembrie 1999, s-a vernisat la galeria FORUM Expoziția de fotografii documentare 1989-1999. Organizatorii acestei manifestări - Inspectoratul pentru cultură al județului Arad, Uniunea Sărbilor Arad, Foto Club Arad și Fundația Total-Art - au oferit artiștilor fotografi Simion Jarco, Matei Kurucz, Virgil Jireghie, Mircea Beran, Nelu Scripciuc posibilitatea de a expune fotografii document din zbuciumatele zile ale lui decembrie 1989. În ampla sa alocuțiune, dl. Valentin Voicilă - eroul arădean al acelor zile - a rememorat „momentele sacre” din decembrie 1989, deplângând starea actuală a țării și lipsa de respect pentru Revoluția din 1989. În încheierea vernisajului, ne-au încântat cu un program de colinde corul de copii al Liceului de artă „Sabin Drăgoi” din Arad, condus de doamna director Silvia Demian. Pentru cei care nu vor să uite, dar mai ales pentru cei care au uitat deja, această expoziție poate fi vizitată până în 27 decembrie 1989.

CĂTĂLINA LATU

După zece ani, în Arad a fost ridicat, în sfârșit,

MONUMENTUL EROILOR REVOLUȚIEI

La Arad au fost comemorați ieri zece ani de la revoluția din decembrie, prin dezvelirea monumentului închinat eroilor, amplasat în Piața Revoluției. Autorul lucrării este sculptorul timișorean **Ștefan Călărășan**. Monumentul reprezintă o lumânare care va străjui în memoria celor care și-au dat viața pentru ca noi să putem trăi într-o țară liberă. Ideea realizării acestui monument a aparținut Fundației Județene a Revoluției din Decembrie 1989 Arad, al cărei președinte este dl. **Curta Gheorghe**.

La solemnul moment al dezvelirii monumentului au participat oficialități ale Aradului, personalități ale vieții politice, reprezentanții fundațiilor și asociațiilor revoluționare, precum și familiile îndurerate ale celor căzuți în evenimentele din decembrie. Un sobor de preoți condus de P. S. Timotei Seviciu a sfințit monumentul și a ținut o slujbă de pomenire a sufletelor eroilor noștri.

P. S. Timotei Seviciu a rostit o alocuțiune în care și-a exprimat mulțumirea pentru că acest vis a devenit realitate. **„Suntem beneficiarii luptei lor și suntem datori să le aducem un omagiu. Acest monument este un simbol al biruinței, prin credința noastră creștină. S-a realizat un vis al multora dintre noi.”**

În continuare a luat cuvântul Dorin Maior, președintele Organizației Revoluționarilor din România, care a evidențiat că acesta este singurul monument ridicat pe tot cuprinsul țării, pentru a demonstra că România este o țară liberă.

Din păcate, această comemorare de suflet a fost umbrită de gesturile huliganice ale actorului ratat Valentin Voicilă, care n-a dorit să respecte durerea din sufletele familiilor îndoliate și momentul solemn. Marcat de complexe și frustrări vizibile, Valentin Voicilă, probabil manipulat, a întrerupt discursul dlui Maior pentru a-și exprima niște opinii politice care nu-și găseau locul în acel cadru: „Aradul nu aparține lui Vadim Tudor și adevărații revoluționari nu sunt cei care au trecut la România Mare.”

Președintele fundației amintite, dl. Curta Gheorghe precum și alte oficialități au încercat să-l convingă pe V. Voicilă că ceea ce face întinează momentul solemn pentru care oamenii s-au adunat acolo.

Așa s-a ajuns ca cei doi să se îmbrâncească, adresându-și cuvinte urâte și, cu toate eforturile Poliției și ale celor prezenți, conflictul s-a stins cu greu. Dl. Curta l-a acuzat pe Valentin Voicilă că a întinat memoria eroilor: „Ți-ai bătut joc de acest monument pentru care noi am muncit atât.” Să fim bine înțeleși. Meritele lui Valentin Voicilă în desfășurarea evenimenelor din decembrie 1989 nu pot fi contestate, însă evoluția ulterioară a biografiei sale, dar mai ales asemenea comportamente de mahala îl descalifică.

Cei care a reușit să tempereze oarecum spiritele au fost primarul Aradului, Valentin Paul Neamț, precum și mamele îndurerate, care l-au rugat pe dl. Voicilă să aibă milă de sufletele copiilor lor și să nu transforme acest eveniment într-un bâlci.

Ceea ce ar fi trebuit să fie un moment de înălțare sufletească s-a dovedit a fi până la urmă umbrit de acest moment penibil, reprezentând o pată rușinoasă pe obrazul lui V. Voicilă, care s-a compromis astfel definitiv nu doar în ochii revoluționarilor, ci în ai întregii populații a Aradului.

UN SALTIMBANC ȘI-A JUCAT ULTIMUL ROL

În legătură cu incidentele petrecute la festivitatea de dezvelire a Monumentului Eroilor Revoluției, am cerut părerea unor revoluționari arădeni.

Duca Attila: „Eu, pur și simplu, nu mai am cuvinte față de ceea ce s-a petrecut la un eveniment care ar fi trebuit să fie unul solemn. Nu m-am așteptat la o asemenea josnicie din partea unui om care se părea că este în asentimentul nostru, care a luptat pentru aceleași idealuri ca și noi. Nu înțeleg pornirea lui și lipsa de respect față de acest moment. Cred că răutatea și ura lui Voicilă au pornit din faptul că atâta timp cât a fost președintele fundației nu a reușit să facă nimic pentru familiile celor decedați. Eu am totuși mulțumirea sufletească de a fi reușit, după multe frământări, să ne vedem visul împlinit.”

Curta Gheorghe: „Regret cele întâmplate la ceremonia de dezvelire a monumentului. Nu am crezut că Moisescu și Voicilă sunt atât de josnici. Acest eveniment s-a vrut unul de suflet, erau acolo și familiile celor decedați, care nu-l vor mai putea privi pe Voicilă fără să-și amintească de modul cum a întinat comemorarea morților lor. Cred că Voicilă a demonstrat că toată dăruirea lui în timpul revoluției a fost un teatru bine jucat.”

Teodor Pantea: „Ceea ce s-a întâmplat este incalificabil. Gestul lui Voicilă și al celorlalți care l-au secondat nu este scuzabil în nici un fel. După zece ani, au călcat în picioare memoria celor căzuți pentru un ideal și au rănit profund sufletele familiilor îndoliate. Au întinat dezvelirea acelui monument care este, de fapt, mormântul eroilor noștri.”

Timar Traian: „La zece ani de la revoluție, cu regret și durere în suflet țin să menționez că acela care ne-a condus în '89, în acele momente grele, ne-a întors spatele de nenumărate ori și chiar ne-a vândut. Astăzi, prin cele întâmplate, un saltimbanc și-a jucat ultimul rol împreună cu marioneta Aradului și încă trei persoane care nu și-au găsit locul în societatea în care unii și-au jertfit viața pentru a fi libertate și democrație.”

Bâtea Ioan: „Este tragic, ca după zece ani de la evenimentele din Arad, un individ care la momentul respectiv a avut un ideal, probabil ca al nostru, să păteze memoria celor care au căzut pentru idealurile din '89. Dl. Voicilă și acoliții dânsului au jucat un rol, după un scenariu realizat de dânsul, iar acest rol a fost la nivelul scenariului. Ne cerem scuze față de P. S. Timotei Seviciu, față de părinții fără copii, față de copiii fără părinți, față de durerea pe care au purtat-o în suflet și care azi a fost răstălmăcită.”

SORINA AMBRUȘ
Foto: **ONORIU FELEA**

La zece ani de la revoluție

ADEVĂRUL NU A IEȘIT ÎNCA LA IVEALĂ

La o oră după dezvelirea monumentului închinat Eroilor Revoluției, la sala 33 a Prefecturii a avut loc o conferință de presă susținută de conducerea Fundației Județene a Revoluției din Decembrie (FJRDA), cu participarea dlui Dorin Maior, președintele Organizațiilor Revoluționarilor din România. Președintele FJRD Arad și-a exprimat regretul față de ceea ce s-a întâmplat în Piața Revoluției, cu ocazia dezvelirii monumentului. **„Nici după zece ani, spiritele și memoria revoluției nu sunt lăsate în pace. Regret că dl. ex-primar Moisescu, împreună cu Voicilă au întinat acest eveniment.”**

Președintele Organizațiilor Revoluționarilor din România, dl. Dorin Maior a afirmat că ceea ce s-a întâmplat este o urmare a faptului că timp de zece ani nu s-a reușit aflarea adevărului. **„Suntem hotărâți să aflăm adevărul despre ceea ce s-a întâmplat atunci, pentru ca astfel de lucruri să nu se mai repete. Din păcate, ne confruntăm cu o conspirație a tăcerii formată la nivelul clasei politice. Nu se vrea aflarea adevărului și asta ne doare pe noi cel mai tare. Nu există fermitate politică pentru a scoate realitatea la iveală.”**

Propunerea venită din partea organizației conduse de dl. Maior a fost înființarea unei asociații naționale, fără coloratură politică, compusă din persoane cu profil moral neintepretabil și propuse de fundațiile din orașele martire. **„Așa am reușit probabil să dezlegăm acest mister care planează de atâta timp asupra evenimentelor din decembrie, dar nimeni n-a fost de acord cu înființarea acelei organizații.”**

Prin urmare, continuăm să trăim fără a ști cine sunt adevărații vinovați pentru crimele din decembrie, fără a ști cine ne-a omorât copiii, soții, părinții care au luptat pentru crezul pe care l-au purtat în suflet: libertatea!

SORINA AMBRUȘ

Politica la țară

Primarul Păulișului: „AGROTURISMUL ESTE VORBĂ ÎN VÂNT"

Viorel Eduard Cucoș, primarul comunei Păuliș, nu mai dorește să candideze pentru un nou mandat. De ce? **„Deoarece sunt scârbit de-a mai primări în actualele condiții. Efectiv mă dor umerii de-atâta ridicat și mă doare capul din cauza imposibilității rezolvării problemelor comunei. A spune mereu că nu sunt bani nu este nici o soluție... Ce să le mai promit oamenilor? Sărăcie, străzi desfundate și pământ pârlog? În plus, cred că a venit vremea să mă mai gândesc și la mine."**

Totuși, Păulișul nu este nici pe departe cea mai slabă comună a județului. Pe plan politic, dintre ceitreisprezece consilieri, șapte sunt PDSR-iști, cinci CDR-iști și un PD-ist. Și-au luat indemnizația lunară de 600.000 de lei la zi, iar până acum există patru candidați pentru postul de primar.

Pentru aplicarea Legii 169 - orice s-ar spune, la țară singura politică valabilă este cea a pământului - Păulișul mai are nevoie de încă 500 de hectare. De ce? **„Deoarece cam atâtea s-au furat cu Legea 18. Nu-i nici o problemă vom lua cel puțin 250 de hectare de la IAS. Cu vie cu tot!"** Ce vor face noii proprietari cu via? **„Probabil că o vor scoate, ca pe vremea lui Burebista. Nu că nu le-ar place vinul, dar n-au piață de desfacere și întreținerea acestei culturi costă enorm."**

Primarul Eduard Cucoș ne mai declară că **„agroturismul este doar vorbă-n vânt, dar prin Păuliș, pe la Barațca sau pe la Cladova s-au construit câteva zeci de vile ca-n Dallas. Ulițele-s desfundate, dar vilele sunt tip-top".** Cine le-a construit? „Arădeni cu stare și cu dare de mână. Social-democrați, birtași, vameși, avocați, doctori etc."

CUCOȘ EDUARD VIOREL, un primar scârbit de primăritul contemporan și... un scaun care va rămâne vacant

În comună există și cinci asociații agricole. Două merg la limita de supraviețuire, iar trei sunt la pământ. **„IAS-ul este dator și la mâța de pe stradă"** - ne spune primarul. **„Cariera cu cele cinci balastiere lucrează, dar malurile Mureșului se rup, deoarece exploatarea nu este firească. Degeaba scoți un vagon de pietriș sau de nisip și inunzi un hectar de pământ arabil...".**

DORU SINACI
Foto: ONORIU FELEA

DESPRE BONURILE DE MOTORINĂ

Referitor la bonurile valorice de motorină, directorul Direcției Agricole G. Flueraș ne-a declarat: **„În acest moment ne găsim în plină acțiune de distribuire a bonurilor valorice de motorină. Sigur că această distribuire are loc în conformitate cu actele normative prin specialiștii din teritoriu. Noi am predat toate bonurile valorice și distribuirea lor se face pe baza declarațiilor pe propria răspundere dată de fiecare producător agricol, pentru persoanele fizice la primării, iar pentru persoanele juridice la sediul Direcției Agricole.**

Atrag în mod serios atenția tuturor celor care solicită astfel de bonuri, asupra corectitudinii și sincerității privind aceste declarații. Pentru că în cazul în care se constată că declarațiile nu corespund realității, se vor aplica amenzi între 10 și 15 milioane lei."

Ș. POPESCU

De la Direcția Agricolă

PRIMA DE 300 LEI/KG DE GRÂU SE PLĂTEȘTE

După cum am aflat de la dl. ing. Flueraș, directorul Direcției Agricole Arad, până în prezent au fost depuse la Ministerul Agriculturii 312 dosare pentru circa 10.000 tone grâu. În acest fel, producătorii de grâu arădeni își vor primi curând banii. „Deja **plătim din cele 2,5 miliarde virate de Minister, pe cei care au conturi la bancă. Pe producătorii individuali îi rog să mai aibă puțină răbdare pentru că banii se trimit cu mandat poștal și durează puțin mai mult. Dar toți își vor primi banii"** - a precizat directorul Flueraș.

Ș. P.
Foto: VIOREL MUSCA

SĂ PREȚUIM ȘI SĂ FOLOSIM GUNOIUL DE GRAJD!

Gunoiul de grajd a fost timp de secole singurul îngrășământ folosit pentru legume, cereale și plante tehnice, vii și pomi. A fost ignorat până în anii '90, căci apăruseră îngrășămintele chimice, mai comod de aplicat. Astfel, pământurile au fost văduvite de materia care nu le-a mai refăcut fertilitatea ani la rând, sărăcindu-le potențialul productiv.

Gunoiul de grajd este valoros atât prin conținutul de elemente nutritive cât și prin faptul că îmbunătățește proprietățile fizice, chimice și biologice ale solului. Se incorporează în sol sub brazdă în cantitate de 20-30 tone/ha odată la 4-5 ani. O tonă de gunoi de grajd conține 5-7 kg azot, 3-5 kg fosfor, 6-8 kg potasiu, 2 kg calciu, 1,5 kg magneziu și cantități mai mici de microelemente, contribuind la refacerea și creșterea fertilității și prevenirii unor carențe în sol. Profitul obținut prin folosirea gunoiului de grajd se apreciază prin efectul direct, manifestat prin sporurile de recoltă anuale, cât și prin efectul de durată pe care îl are asupra fertilității solului. Acest efect de durată se consideră de 4 ani, apreciind că se folosesc 50% în primul an, 30% în al doilea, 15% în al treilea și 5% în al patrulea an, din elementele nutritive pe care acesta le conține. După alte rezultate din cercetare, eficacitatea gunoiului de grajd se manifestă și în anul al 5-lea și al 6-lea de la aplicare. Gunoiul de grajd poate fi folosit atât în stare proaspătă, cât și fermentat, cu rezultate asemănătoare. Cel proaspăt se folosește pe solurile mai grele și se încorporează imediat, pe când cel fermentat se folosește pe solurile mai ușoare, urmărind ca să nu se piardă azotul sub formă de amoniac, băgându-l sub brazdă în aceeași zi când s-a administrat. Gunoiul proaspăt se aplică pe o suprafață mai mare cu 10-15% decât cel fermentat deoarece este mai bogat în elemente fertilizante. Pentru fiecare tonă de gunoi în relația de 4 ani (porumb - grâu - porumb - grâu) se obțin sporuri de 30-35 kg la porumb în anul unu și trei și 15-20 kg grâu în anul doi și patru. În vederea creșterii eficienței la folosirea gunoiului de grajd se recomandă să se strângă gunoiul de grajd și alte deșeuri organice în platforme special amenajate, în vederea fermentației și transformarea lui în îngrășământ valoros, iar încorporarea în sol să se facă în ziua administrării pentru a se evita pierderile prin volatilizare și levigare a substanțelor nutritive.

ION ARMĂȘOIU

AGRICULTORI

Utilaje agricole cu durabilitate și calitate

← Aparate de erbicidat VN

VN – Grapă cu discuri Profi →

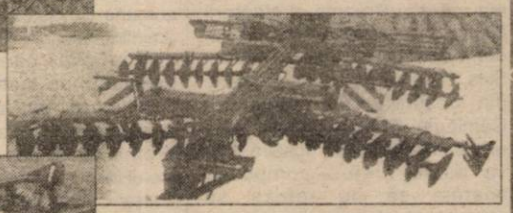

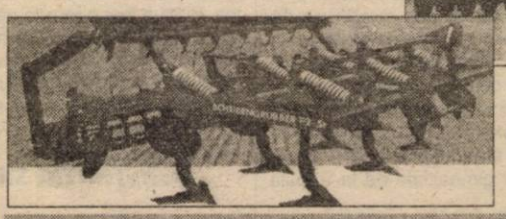

← Cultivator cu discuri F2

Acesta este numele noului cultivator al firmei Vogel & Noot

Ne face plăcere să vă anunțăm că pentru mașinile agricole produse de VOGEL&NOOT avem o finanțare foarte bună.

VARIANTE DE FINANȚARE: Avans 30%;
- Plata la 6 luni fără dobândă;
- Rate și Leasing 1-3 ani dobândă fixă 7,6 %, fără garanții bancare

VN – Sapak Profi

Pregătirea patului germinativ și pentru semănat într-o singură etapă →

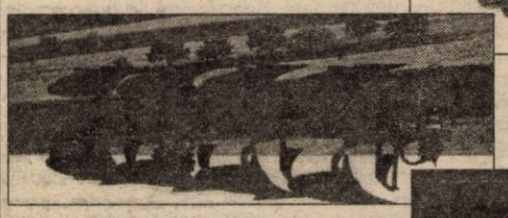

← VN – Euromat PERMANIT 3S

Plugul ce inspiră încredere

Grapa Rotativă VN – Terramat 3 S Profi

Generația de mare putere de grape rotative ale firmei Vogel & Noot →

VOGEL & NOOT

VOGEL&NOOT AGROROM S.A.
ARAD, Calea Zimandului nr.5
Tel/Fax 057-276878, Tel. 057-276879
e-mail: vogelsa@dari.ro

CONTROALELE ÎN FORȚĂ ALE GĂRZII FINANCIARE CONTINUĂ

Interviu cu dl. Romeo Roșianu - comisar șef al Gărzii Financiare Arad

– De ceva vreme, în Arad se află o echipă de comisari de la Gărzile Financiare Gorj și Timiș. Care este motivul pentru care au venit?

– La ședințele pe care le-am avut în această toamnă la Minister, Garda Financiară din Arad, cât și conducerea Gărzilor Financiare din alte județe, cu pondere în ceea ce privește numărul agenților economici și a cantităților de mărfuri ce se comercializează în acest județe, au solicitat mărirea numărului de comisari la secțiile Gărzii Financiare din țară. În cazul nostru este Garda Financiară Constanța, Timiș, Brașov, Cluj, Craiova și Iași. Nu s-a putut obține încadrarea de comisari noi și atunci conducerea de la nivel central a Gărzii Financiare a procedat la suplimentarea cu un anumit număr de comisari în județele care au făcut solicitări în acest sens. În cursul anului, suplimentări de acest gen s-au făcut în județele Timiș, Argeș, Constanța. Județul Arad n-a putut primi din lipsă de oameni, până în luna decembrie. Astfel, în această lună am primit zece comisari care ne-au ajutat să facem controale la agenții economici: patru comisari din județul Timiș și șase de la Gorj. Deplasarea celor zece comisari s-a făcut la solicitarea noastră. Acești oameni au venit pur și simplu pentru a ne ajuta în muncă și nicidecum pentru alte scopuri, așa cum s-a mai spus în anumite publicații. Am fost informat de comisarul general că în perioada următoare, respectiv în trimestrul I al anului următor, și comisarii Gărzii Financiare Arad vor merge în control în alte județe, acolo unde este nevoie.

– Care ar fi neregulile cele mai frecvente depistate de comisarii Gărzii Financiare în ultima perioadă de timp la agenții economici verificați?

– Aspectele esențiale și cele mai des întâlnite în această perioadă cât și de la începutul înființării Gărzii Financiare, rămân

aceleași și anume: comercializarea de mărfuri fără documente legale de proveniența lor, comercializarea de țigări fără timbru, întocmirea unor documente eronate respectiv circulația mărfurilor cu facturi false ori cu facturi emise de societăți „fantomă" ș.a.

– Afirmați mai devreme că una dintre neregulile depistate frecvent la agenții economici este comercializarea de mărfuri fără documente legale de proveniență. Sunt indigene sau din import aceste produse?

– Într-adevăr, în ultima vreme, pe piața din Arad au apărut multe mărfuri, fără documente legale, provenite din import și în special din Ungaria. O bună parte dintre persoanele fizice aduc mărfuri din Ungaria sau Polonia, probabil pentru consumul propriu și ulterior se hotărăsc ca pe o parte dintre acestea să le comercializeze pe piețele din municipiul nostru. Sigur că în piață întâlnim cantități mici. De regulă, comercianții expun în număr ori cantități mici aceste produse dar ei au, de regulă, în mașini și alte cantități din aceste mărfuri. Atât noi cât și colegii care au venit în județul nostru am reușit să sancționăm și să confiscăm o bună parte din aceste produse. Justificarea că cea mai mare parte dintre cei care le vând o fac datorită situației materiale precare, este greu să o putem dovedi întrucât nu cunoaștem frecvența cu care ei comercializează aceste mărfuri.

– Cum ar putea fi stopat, totuși, acest lucru?

– Comercializarea acestor produse ar putea fi cel mai ușor oprită de către vamă. Asta pentru că toate aceste produse trec prin vămile de la intrarea în județul nostru. Sigur că la vamă controlul se face nu în totalitate, ci prin sondaj, dar se cam știu autobuzele care-i transportă pe cei care se ocupă cu comercializarea mărfurilor pe care le aduc. Deci, vameșii ar putea să stopeze cel mai ușor acest lucru, mai ales că în acel autobuz sau mijloc de transport se poate constata întreaga cantitate. În piețe ajung cantități mult mai mici. Asta ca să nu mai spunem că odată intrați în țară, e cu mult mai greu să-i depistăm și să-i sancționăm.

– Cât timp vor continua acest tip de controale?

– Aceste acțiuni care le-am efectuat în perioada anterioară, le vom continua până la sfârșitul anului. Activitatea noastră se va concentra în locurile în care se comercializează produse en-gros cât și la punctele de control de la intrările în municipiul Arad.

– Vă mulțumesc!

DANA LASC

CORUL FACULTĂȚII DE TEOLOGIE, ÎNDELUNG APLAUDAT PE SCENA PALATULUI CULTURAL

Facultatea de Teologie Ortodoxă din Arad și-a dobândit deja un statut distinct în viața culturală și academică arădeană, așa încât situarea ei între cele cinci facultăți de tradiție: Sibiu, Iași, București, Cluj-Napoca - singurele acreditate până în prezent de CNAA - vine să confirme o carte de vizită de real prestigiu.

Fac această precizare și în acest context, pentru că, iată, în pragul Crăciunului și al Anului Nou, Facultatea de Teologie din cadrul Universității „Aurel Vlaicu" este protagonista unui concert mult așteptat la Arad. Ceea ce s-a întâmplat pe scena Palatului Cultural a fost mai mult decât un concert. Corul Facultății de Teologie a creat o atmosferă de autentică spiritualitate. Multe alte concerte se susțin în aceste zile, dar poate nici unul dintre ele nu aduce dincolo de desăvârșirea interpretării artistice, o trăire creștină adâncă în nuanța ei ortodoxă. O trăire autentică potențată și prin admirabilele cuvinte rostite de **P.S. Dr. Timotei Seviciu**, episcop al Aradului și Hunedoarei, care a rememorat, cu intelectualitate și căldură sufletească, istoricul colindei, etimologia sa, semnificații dintotdeauna și pentru eternitate.

„Să slăvim la Betleem pe fiul, pe omul/Slăvim la Betleem pe omul, pe domnul" - o invitație care, în acest an, într-o sală, cu o asistență, poate niciodată atât de receptivă, a constituit un memento pentru fiecare dintre noi. O invitație la cunoaștere de sine, la primenirea minții și sufletului. Cu toții - vârstnici și tineri, săraci și îndestulați, fericiți și triști, entuziaști și pesimiști - am avut sentimentul de-a ne afla în preajma unei sărbători sfinte. Corul bărbătesc și corul mixt al facultății, pregătite cu râvnă și îndelungă trudă de lectorul universitar **Mircea Buta**, un dascăl de excepție și un coleg de mare probitate morală, prin colinde și prin imnele religioase ne-au înălțat într-o zonă în care ajungem arareori, o zonă a sacrului, înțelegându-l astfel pe Mircea Eliade ce așază SACRU între valorile perene ale umanității, alături de Bine, Adevăr și Frumos. În interpretarea celor două Coruri ale Facultății de Teologie Ortodoxă, colindele au însemnat mai mult decât o aducere aminte a vârstelor încărcate de candoarea inocenței și de bucuria Nașterii Domnului. Au constituit un ritual, o procesiune, o comuniune sufletească și, nu în ultimul rând, o apropiere de Biserică. Și de imnele sale religioase.

L. MIHUȚ

Duminică, la Șiria, sub Cetate

BUCHET DE COLINDE-NĂLȚATE

...„Un adevărat festival - concert" - așa ar putea fi caracterizată reușita reuniune corală care a avut loc, duminică, 19 decembrie a.c, sub genericul **„E VREMEA COLINDELOR"**, la Căminul Cultural din comuna Șiria, acum în preajma marelui Praznic al Nașterii Mântuitorului nostru Iisus Hristos, din inițiativa Primăriei comunei Șiria, Parohiei Ortodoxe Române din localitate și a conducerii Căminului Cultural. Chiar dacă unora caracterizarea noastră li se va părea prea... pompoasă sperăm să nu refuze să recunoască că reuniunea la care ne-am referit a fost o reușită cel puțin prin numărul de formații corale și grupuri vocale participante. Căci nu e un fapt de neluat în seamă pregătirea, pentru concertul de colinzi, a 9 formații pe care să le aduci pe scenă într-o zi de duminică, după slujba de la biserică, ba să mai ai și oaspeți - cunoscutul cor bărbătesc al Bisericii Ortodoxe Române din comuna Covăsânț. Ca să nu mai amintim, apoi, că o sală de cămin cultural plină până la refuz de spectatori de toate vârstele au ținut să participe, cu trup și suflet, la derularea emoționantelor programe de colinzi susținute de Corul Mixt al Bisericii Ortodoxe din Galșa; Corul Bisericii Ortodoxe din Măsca; corurile bărbătesc, mixt și cel de copii „Clopoței" ale Bisericii Ortodoxe din Șiria; grupurile corale: ale claselor a IV-a și ale claselor gimnaziale de la Școala Generală „Ioan Slavici" din Șiria, cel al Școlii Speciale și cel mixt al Bisericii Baptiste din localitate, împreună cu soliștii vocali Ioan Mocuța și Petrișor Ursulescu.

A fost o după-amiază de excepție în care formațiile corale s-au întrecut pe sine în măiestrie interpretativă, această **primă ediție a festivalului coral de colinde de la Șiria** conturându-se într-un puternic argument pentru edițiile care vor veni în anii următori. Și că a fost o reușită ne-o mai dovedește și faptul că la final de concert artiștii și spectatorii au intonat împreună colindul „Trei păstori se întâlnire" ca un semnal de suflet că, oricum, Sfântul Crăciun nu e departe.

CONSTANTIN SIMION

La 2000 de ani de la Nașterea

MARȘUL ÎNTRUPĂRII MÂNTUITORULUI

Comunitatea Bisericilor Creștine Baptiste și Penticostale organizează în 26 decembrie, la ora 14, **Marșul Întrupării Mântuitorului**. „Scopul acestei manifestații pur creștine este acela de a declara în mod solemn, festiv și public, că toți recunoaștem întruparea Fiului lui Dumnezeu prin Fecioara Maria, că înțelegem rolul vital al întrupării Fiului lui Dumnezeu în mântuirea noastră și că suntem mulțumitori lui Dumnezeu pentru acest act miraculos, glorios, salutar și absolut unic", afirmă reprezentanții acestor culte religioase.

Manifestația va începe la ora 14, pe str. Mareșal Antonescu. La ora 14,20 convoiul va pleca de pe str. Lacului, cu oprire pe platoul din fața Primăriei. Aici, slujba religioasă se va desfășura pe parcursul unei ore.

„Chiar dacă această sărbătoare specială de mulțumire implică anumite sacrificii să nu uităm că Nașterea Mântuitorului a însemnat un sacrificiu imens. Domnul Isus a știut condițiile pe care le părăsește și care sunt condițiile de pe pământ. El a fost conștient de felul în care va fi primit, de respingerea noastră. Dar dragostea Lui față de noi L-a ajutat să depășească toate aceste greutăți. El a coborât în lumea noastră ca să ne poată ridica în lumea Lui. Inspirați din sacrificiul Mântuitorului pentru fericirea noastră, să ne sacrificăm și noi cu drag pentru fericirea și bucuria Lui."

MADIANA MICAN

PSEUDOREFORMĂ ȘI CRIZĂ ECONOMICĂ (II)

Trebuie să recunoaștem că o reformă, de orice natură, nu este un lucru simplu și nici la îndemâna oricui. Mai cu seamă o reformă economică, incomparabil mai complicată decât o reformă a oricărui alt domeniu al vieții sociale. Gradul înalt de dificultate se datorează, desigur, complexității deosebite a macrosistemului economiei naționale și, preponderent, exigențelor privind suportul logistic al transformării lui eficiente. De aceea, o reformă economică autentică nu se poate dispensa de monitorizarea continuă a efectelor sale. Sesizarea precoce a disfuncțiilor, identificarea cauzelor și eliminarea lor operativă asigură reformei caracterul de autenticitate. Altfel, o reformă economică, aparent bine concepută, riscă să se transforme treptat în pseudoreformă, cu o probabilitate vecină cu certitudinea.

Criza economică fără precedent pe care o trăim este rezultatul firesc și previzibil al unei reforme care a luat-o razna. Chiar dacă a fost bine intenționată și - aparent - bine concepută, ea și-a pierdut de mult caracterul de autenticitate și a degenerat în pseudoreformă. Era de așteptat, câtă vreme pseudoreformiștii noștri își imaginează că dețin cheia complexității macrosistemului ce trebuie reformat, că operează cu concepte clare și judecăți infailibile, care fac inutilă orice măsură de precauție sau corecție. Oare ei chiar cred asemenea inepții? De fapt, neputincioși în fața complexității macrosistemului economic, ei distrug macrosistemul! Și nu pregetă să clameze că asta e «soluția unică», fără alternativă. Cât primitivism!

O reformă economică autentică, adică o ameliorare reală și importantă a stării macrosistemului economic aflat în criză și, implicit, a stării majorității populației, fără noi disfuncții și traume majore, a fost și este încă posibilă. Însă, complexitatea macrosistemului, comportamentul lui adesea imprevizibil sub incidența modificărilor impuse, disfuncțiile inerente, fac ca problematica unei reforme economice autentice să reclame abilități și competențe pe care pseudoreformiștii noștri, în mod evident, nu le au. De altfel, ca toți diletanții în politica economică. Încă și mai puțin față de exigențele alternativei optime - variantă a reformei care asigură ameliorarea maximă, cu disfuncții minime și fără pierdere de timp.

Bineînțeles în sfera politică se decide sensul schimbării și starea de fapt dorită ca stare țintă, obiectivul reformei în acel domeniu. Dar, în domeniul economic, mai mult decât în oricare altul, calea de realizare a obiectivului reformei, alegerea și operaționalizarea variantei optime în condițiile date, generează o problematică complexă, de înaltă tehnicitate, la care politicienii - profesioniști sau de ocazie - nu au făcut și nu fac față. La o asemenea problematică poate face față numai cunoașterea de vârf, adică o structură tehnică interdisciplinară de înaltă calificare, coerentă și performantă. Numai o astfel de structură poate face față exigențelor privind suportul logistic al unei reforme autentice. Numai o astfel de structură are calificarea necesară să elaboreze proiectele actelor normative specifice și să stabilească momentul optim al adoptării fiecăruia, să monitorizeze efectele aplicării lor și să sesizeze la timp disfuncțiile, să identifice originea acestora și să determine corecțiile care se impun. Altfel spus, să organizeze procesarea continuă a informațiilor necesare din economia reală și optimizarea continuă a parcursului spre starea țintă a macrosistemului economic. Pe scurt, să optimizeze reforma economică.

O astfel de structură tehnică nu există, nici în sfera politică, nici în afara ei, cu toate că pentru o economie sufocată de pseudoreformă este necesară ca aerul. Deși ar trebui să conlucreze permanent cu sfera politică, ea nu ar putea fi decât eminamente tehnică și apolitică. Optimizarea unei reforme economice nu are culoare politică, este independentă de divergențele din spectrul politic și incompatibilă cu promovarea unor interese partinice specifice, ea promovează exclusiv interesul general. Această optimizare ridică probleme de o asemenea tehnicitate încât ele pot fi soluționate corect numai independent de orice opțiune politică, exclusiv în sfera cunoașterii de vârf, științifice și practice.

(Va urma)

GH. MIRCEA, GH. TODUȚA

RESTABILIREA DUPĂ UN DISCONFORT DIGESTIV

Excesul alimentar și alcoolic poate produce un disconfort digestiv, manifestat prin grețuri, vărsături, balonări, dureri abdominale, diaree sau constipație, dureri de cap, indispoziție etc.

De aceea, este de dorit un comportament alimentar cumpătat, mai ales la persoanele care au suferințe digestive cronice (hepatită, pancreatită, gastrită, colită etc.).

Ce măsuri se pot lua în cazul unui disconfort digestiv?

● în primul rând, este nevoie de un repaus alimentar. Se recomandă numai sucuri naturale și ceaiuri din plante: mentă, armurariu, sunătoare, mușețel, care trebuie băute treptat, înghițitură cu înghițitură;

● luați cărbune medicinal, care absoarbe și înlătură toxinele din corp;

● dacă aveți scaune diareice, beți un ceai concentrat preparat din mentă, ștevie și stejar (scoarță). Se poate administra și SMECTA (de trei ori câte un plic pe zi, dizlovat în jumătate de pahar cu apă călduță);

● în caz de constipație, beți un ceai de crușin. Scoarța de crușin trebuie fiartă 15-20 de minute. La o cană de apă fiartă se pun 2 linguriță din plantă. În caz de eșec, măriți doza la 2 căni.

● dacă s-a declanșat o colică biliară, cu dureri în partea dreaptă a abdomenului, vărsături bilioase, grețuri, dureri de cap etc., beți o cană de ceai de rostopască, treptat, pe parcursul zilei. Evitați să mâncați în ziua respectivă. Beți multe lichide (sucuri naturale, ceaiuri). Se pot administra: No-Spa (tablete antispastice) și un colagog-coleretic: Bilichol, Hepatobil, Anghirol, Colebil etc.;

● în cazul în care s-a declanșat o criză de gastrită, beți ceaiul preparat din: tătăneasă (rădăcină), salcâm (flori), sunătoare, mentă, coada-șoricelului. Dimineața și seara luați câte un comprimat (150 mg) de RANITIDINĂ.

Dacă disconfortul digestiv nu se remite după 1-2 zile, prezentați-vă, de urgență, la medic.

UTILIZAREA MEDICAMENTELOR ÎN TIMPUL SARCINII

Utilizarea unor medicamente în timpul sarcinii poate produce anomalii serioase congenitale și retardare mentală. Fătul poate fi afectat în orice perioadă a sarcinii, cea mai critică fiind cea din ziua a 28-a, aproximativ în a treia și a patra săptămână de graviditate.

De aceea, o femeie trebuie să se considere gravidă din ziua în care a avut un contact sexual neprotejat sau din prima zi în care trebuia să apară menstruația, până în momentul când aceasta survine.

Sustanțele cunoscute ca dăunătoare fătului sunt: alcoolul, nicotina, medicamente anticanceroase, testosteronul, steroizii înrudiți, progestinele, vitamina A și B în doze mari, heroina.

Dintre medicamentele suspectate de a produce leziuni fetale se pot aminti: unele antibiotice, aspirina, cortizonul, unele diuretice, antidiabeticele orale, tranchilizantele, marijuana, dozele excesive de iod și oligominerale, dozele mari de vitamine B.

ȘTIAȚI CĂ...

◆ **Un tânăr de 22 de ani din Târgu-Mureș a descoperit un preparat care înlocuiește carnea. Andrei Bordaș, absolvent al unei școli profesionale de tâmplărie, a început în urmă cu două luni să caute soluții pentru a descoperi un preparat cu rolul de a înlocui carnea din alimentație.**

După multă muncă, tânărul a găsit soluția: utilizarea proprietăților nutritive ale grâului. El prepară un aluat dintr-un kilogram și jumătate de făină de grâu și puțină apă, pe care îl păstrează acoperit cu apă, timp de 90 de minute, într-un vas. În această perioadă se elimină din aluat amidonul, care iese la suprafață, și se leagă proteinele. Amidonul se îndepărtează, aluatul se spală sub un jet de apă rece, după care rămân doar proteinele din grâu sub formă solidă. Andrei Bordaș spune că din aceste proteine, care au forma unei paste, pot fi pregătite diferite preparate care, în mod obișnuit, ar fi fost pregătite din carne: sarmale, tocăniță, șnițel.

Tânărul susține că preparatele au gust de carne de vită și speră că tot mai mulți români vor încerca să utilizeze metoda pe care a descoperit-o el, pentru a mânca mai ieftin și mai sănătos.

◆ **Ungurii sunt cei mai mari consumatori de Viagra din Europa Centrală, conform datelor publicate de compania Pfizer.**

◆ **Încercarea de a slăbi cu orice preț poate duce, în ultimă instanță, la apariția obezității, avertizează medicii americani.**

Potrivit cercetărilor, tinerele care se decid să urmeze un regim alimentar drastic, folosind pastile de îndepărtare a senzației de foame sau provocându-și vărsături, prezintă riscuri mai mari, ca în cele din urmă, să se îngrașe peste limitele normale. Specialiștii sunt de părere că regimurile alimentare drastice sunt periculoase pe termen lung.

◆ **Cercetătorii canadieni au reușit să producă în laborator cornee artificială cu ajutorul unei noi metode care poate face celulele specifice existente să se reproducă. Cornea artificială ar putea fi folosită în viitor pentru grefe.**

Afrodisiace naturale

▼ Țelina conține vitaminele A, C, B, P, minerale, reduce colesterolul și îmbătrânirea arterelor. În Evul Mediu, oamenii credeau că țelina poate acționa și la distanță, mai ales pentru cei care își doreau un băiat în familie. Țelina era pusă sub patul femeii însărcinate, fără știrea ei, și dacă primul nume pronunțat într-o discuție de viitoarea mamă era unul masculin, succesul era asigurat.

▼ Vanilia are efecte euforizante, combate astenia sexuală, fiind un stimulent sexual mediu. Se poate consuma pudră, în cantități mici, sau în băuturi și deserturi. De asemenea, câteva picături de esență de vanilie puse în baie au efect înviorător.

▼ Vitamina E este vitamina dragostei. Este protectoarea celulelor și a țesuturilor, are efect direct asupra fertilității și a funcțiilor sexuale. Este recomandată în tratarea impotenței. Unde o puteți găsi? În cele mai multe uleiuri vegetale, mai ales în cele de porumb sau alune, în cel de floarea-soarelui, în spanac, asparagus și pătrunjel. Organismul nostru are nevoie de 10 până la 25 mg pe zi.

▼ Oregano este un foarte bun stimulent sexual, mai ales sub formă de infuzie.

▼ Stridiile, ca și scoicile, au puține proteine și grăsimi, dar mari cantități de calciu, magneziu,

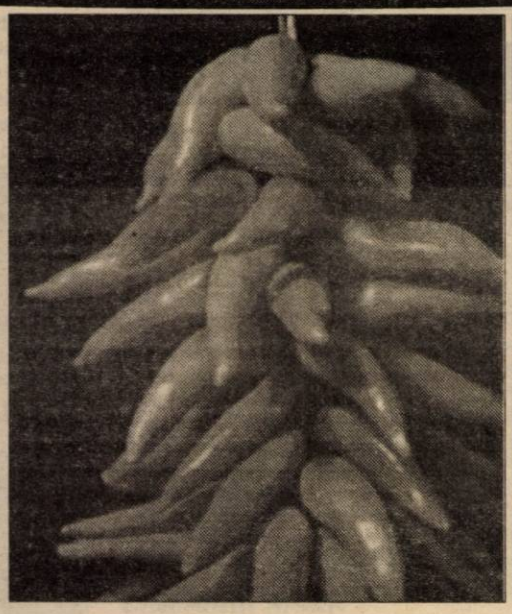

fier, clorură de sodiu și vitaminele A, B, C.

▼ Năutul este afrodisiac puternic, mai ales pentru bărbați.

▼ Feniculul este bun pentru întreținerea sexuală.

▼ Cimbrul este tonic nervos, cu efecte afrodisiace. Nu ezitați să beți două-trei căni de infuzie de cimbru în fiecare zi. În plus, cimbrul este un dezintoxicant puternic al organismului.

▼ Ardeiul iute conține multă vitamina C, este excitant și stimulează circulația sanguină.

▼ Coriandrul. Semințele uscate au efect afrodisiac, mai ales la femei.

▼ Angelica. Rădăcina ei ne ferește de afecțiunile cardiace, dar este folosită și în lichioruri afrodisiace. Este mai eficientă la femei decât la bărbați. În secolul 18 era folosită pentru combaterea frigidității.

▼ Hreanul este afrodisiac mediu.

▼ Ghimbirul este folosit de mii de ani, sub formă de băutură, pentru trezirea simțurilor.

▼ Ginseng. Este un stimulent hormonal foarte puternic. Încetinește efectele îmbătrânirii și întărește organismul.

MEDICUL VĂ RĂSPUNDE!

● **D.B., 19 ani, Arad:** Suferința ta se numește dismenoree. Este foarte frecvent întâlnită, îndeosebi la sfrâșitul adolescenței și puțin după 20 de ani, la femeile care nu au născut niciodată și scade mult după 35 de ani. Cauza obișnuită a dismenoreei (manifestată prin dureri și crampe abdominale ce însoțesc menstruația), pare să fie un exces de prostaglandine, hormoni care stimulează contracția uterină și constricția vaselor de sânge la menstruație. Cantitățile excesive produc contracții dureroase și alte simptome. Alte cauze de dismenoree sunt: infecțiile, chisturile, endometrioza, steriletele.

Iată câteva sfaturi:

■ fă multe exerciții, mergi pe jos, aleargă, pentru îmbunătățirea circulației și relaxarea musculaturii;

■ aplicațiile calde pot ameliora durerile;

■ masajul și presiunea profundă, cu degetele mari, de fiecare parte a spinelor vertebrale, la mijlocul spatelui, ameliorează durerea timp de câteva ore;

■ respirația în patru timpi (inspir și expir profund) ameliorează mult durerile;

■ aspirina și ibuprofenul (antagoniști ai prostaglandinelor) pot fi utile dacă sunt luate la primul semn de crampe sau chiar înainte de a începe durerea. Nu folosi aceste medicamente dacă ai gastrită hiperacidă;

■ ceaiul preparat din coada-șoricelului, traista-ciobanului, crețișoară și troscot reglează tulburările hormonale și calmează durerile. Bea patru căni de ceai în fiecare zi, cu zece zile înainte de a apărea menstruația.

● **T. N., 65 ani, Arad:** Senzația de urinare imperioasă, urmată de eliminarea dureroasă a unei cantități mici de urină este tipică pentru o infecție bacteriană a vezicii urinare (cistită) sau a uretrei (uretrite). În cazurile severe pot apărea febra, frisoanele, durerile abdominale și hematuria (urină cu sânge). Sfatul meu este să vă adresați medicului dumneavoastră de familie, deoarece trebuie să vă faceți niște analize, atât din sânge cât și din urină, precum și o ecografie pelvi-abdominală. Nu este exclus să aveți probleme și la prostată. De aceea, prezentarea la medic este urgentă.

● **C. B., 56 ani, Ineu.** Da, aveți dreptate: femeile aflate la menopauză sunt predispuse la osteoporoză. Aceasta este o afecțiune foarte frecventă, infirmizantă și costisitoare. Oasele pierd din masa lor, devenind poroase, subțiri și cu rezistență scăzută. Există preparate ce conțin hormoni care pot întârzia pierderea osoasă și pot preveni osteoporoza și patologia cardiovasculară. Cu cât se începe tratamentul mai devreme, cu atât este mai bine. Pentru aceasta, adresați-vă unui medic endocrinolog.

Pagină realizată de dr. MARIA FILIMON

PROBLEME MENSTRUALE

Consultați medicul dacă:

● nu aveți menstruație două luni la rând;

● durerea ce însoțește menstruația este severă;

● sângerarea menstruală este abundentă, neobișnuită;

● menstruațiile sunt prelungite și neregulate;

● apar dureri ascuțite abdominale, inexplicabile;

● simptomele premenstruale ca: edeme, iritabilitate, dureri de cap etc. apar des și sunt intense;

● sindromul premenstrual include depresie severă, anxietate severă sau impulsuri suicidare;

● apar modificări mari în caracterul menstruației;

● suspectați că poate începe menopauza. Efectele adverse pot fi prevenite prin folosirea lubrifianților și a estrogenilor, recomandați de medicul dumneavoastră.

Rectificare

„Iarba osului" se mai numește TĂTĂNEASĂ, și nu TĂTĂNEASĂ, așa cum a apărut, dintr-o regretabilă greșeală, în ultima pagină de sănătate.

Tineri care au reușit în viață!

„O FIRMĂ DE TAXI MI-AM DORIT ÎNTOTDEAUNA..."

• Dialog cu MARIANA SUCIU, patroana Taxi Alcaz Company, cea mai tânără proprietară a unei firme de taxi

Născută în urmă cu 27 de ani, **Mariana Suciu** a avut curajul ca imediat după revoluție să se apuce de afaceri. Timpul a confirmat munca și talentul **Marianei** în această necruțătoare economie de piață.

– La ce vârstă ai intrat în afaceri?

– Aveam abia douăzeci de ani...

– De ce tocmai o firmă de taximetrie?

– Pentru că din '90 am și lucrat în acest domeniu. La început am fost dispecer, apoi am considerat că e afacerea la care m-aș pricepe cel mai bine. Tot timpul am fost și sunt sprijinită de sora mea care a lucrat, de asemenea, în același domeniu.

– Cum a început povestea Alcaz Company?

– Păi a început foarte greu. Aveam puține mașini însă cu ajutorul oamenilor din jurul meu am reușit să punem pe picioare **Alcaz Company**. Firmă ce în prezent nu este cea mai puternică dar prin prețul mic pe care îl practicăm (1.890 / km), prin seriozitate și promptitudine sper ca în viitorul apropiat să „atacăm" vârful piramidei.

– Cum e să lucrezi cu bărbații?

– Îngrozitor. Glumesc, e poate un avantaj faptul că sunt femeie, mă stimează și mă ajută foarte mult. Cu acest prilej cred că e timpul să le mulțumesc pentru faptul că au fost mereu alături de mine.

– Ce pasiuni ai?

– Moda, ador animalele și îmi plac călătoriile...

– Ce fel de animale preferi?

– Câinii. Dacă aș avea foarte mulți bani aș face un „azil" pentru animalele părăsite. Mi-ar plăcea să pot ajuta bătrânii și copiii necăjiți.

– Revenind la afaceri, este rentabilă o firmă de taximetrie?

– Categoric nu! Este mai mult un hobby, e plăcerea vieții mele. Să fiu sinceră asta mi-am dorit întotdeauna.

– Care este pentru tine bărbatul ideal?

– Un caracter și o atitudine puternică, un stil aparte, un om sensibil. Prefer să aibă o înălțime de 1,80-1,82 șaten cu barbă și cu ochi verzi.

Foto: ONORIU FELEA

– Spuneai că ți-ai dorit o firmă de taxi, de asemenea iubești moda, mă-ntreb dacă în viitor, să zicem că vei avea mulți bani, ți-ai deschide o casă de modă?

– Da, mi-ar plăcea! De fapt îmi place tot ce e frumos.

– În final, ce ai dori să transmiți tinerilor de vârsta ta, care poate, n-au reușit să aibă propria afacere?

– Sincer, în primul rând să creadă în Dumnezeu, să aibă personalitate și să aibă puterea să treacă peste toate obstacolele vieții. Doar așa vor reuși...

A consemnat
SORIN GHILEA

„CARE PE CARE" - LA LICEUL „VASILE GOLDIȘ"!

După ce în cadrul concursului interlicee „Care pe care", **Liceul „Vasile Goldiș"** a „zdrobit" **Liceul Pedagogic „Dimitrie Țichindeal"**, următorul adversar pe care îl va întâlni este **Liceul „Mihai Viteazul" din Ineu.** Învingătoarea dintre cele două licee va disputa finala regională, care se va desfășura la Timișoara sau Oradea. Trebuie menționat aportul deosebit în obținerea acestei victorii clare a directorului adjunct **Doina Cheta,** a profesorului de sport **Gabriel Iazbinschi** și a întregului colectiv de profesori care a sprijinit acțiunea. Gurile rele spun că ar fi „profesori cârcotași" în acest liceu, care nu prea agrează ideea acestui concurs... Dânșii probabil nu realizează că prin participarea la acest concurs, mediatizarea liceului este pe măsura rezultatelor. Și cum rezultatele sunt bune... Oare nu este nici o legătură între rezultatele bune de anul trecut ale acestui liceu la „Care pe care" și faptul că în toamnă a fost liceul cu cea mai mare concurență la examenul de admitere? Nu dorim să contestăm meritul profesorilor care pregătesc elevii de la „Vasile Goldiș", dar să nu uităm că mai sunt licee cu profesori buni și cu mai multă tradiție. Și totuși, concurența cea mai mare a fost la „Goldiș"...

Pentru a încheia într-o notă pozitivă, totuși, dorim să menționăm și munca depusă de profesorul de limba română, d-na **Macovei,** care pregătește o trupă de teatru. I-am urmărit pe talentații elevi la Balul bobocilor într-un mic fragment în care l-au „înviat" parcă pe Caragiale, stârnind în sală hohote de râs și ropote de aplauze. Un sincer „Bravo!" celor de la Liceul „Vasile Goldiș" care prin acțiunile lor extrașcolare reușesc să creeze elevilor acestei instituții de învățământ un cadru propice pentru petrecerea timpului liber, consolidarea educației și caracterului prin îmbinarea plăcutului cu utilul.

OLIMPIU BULZAN

Foto: AL. MARIANUT

CÂȘTIGĂTORUL CONCURSULUI „BIG STAR" - SPECIAL DE SĂRBĂTORI

La tragerea la sorți efectuată la magazinul „BIG STAR" de la Podgoria, a concursului „BIG STAR" - SPECIAL DE SĂRBĂTORI - câștigător a ieșit dl. IUHASZ IOAN, din Vinga, nr. 362. Fericitul câștigător este așteptat în cursul zilei de vineri, la magazinul „BIG STAR" pentru ridicarea premiului. Concursul continuă...

CÂT TOATE OBICEIURILE DE PE LUME LA UN LOC

Patriotismul reprezintă dragostea și devotamentul față de țară, lupta necontenită pentru bunăstarea patriei. Astfel, după părerea mea, patriotismul înseamnă țara, oamenii care alcătuiesc această țară.

După părerea mea, orice om se naște cu sentimentul iubirii, cel al afecțiunii, prima dată față de părinți și apoi față de semeni, de țară etc, dar el trebuie „șlefuit". Numai că de partea aceasta nimeni nu se mai preocupă.

Ne întrebăm de ce în alte țări e mai frumos, se trăiește mai bine, nivelul de trai e mai ridicat? De ce? Fiindcă, în primul rând, sunt mai patrioți. De ce americanii își sărbătoresc „Independence Day" prin serbări, festivaluri, jocuri de artificii, excursii, cântece, poezii, filme, pentru ca toată lumea să cunoască ce semnifică 4 iulie? Dar oare știu ei ce se întâmplă în România de 1 decembrie? Nu cred, habar n-au nici să localizeze România pe hartă, nici că există, eventual au auzit de România, prin legenda cu Dracula. De ce toți își sărbătoresc propriile obiceiuri iar noi am început să le imităm pe ale lor: ex. „Valentine's Day", „Halloween", când bag mâna-n foc că și noi avem o zi a îndrăgostiților și câte și câte alte sărbători și obiceiuri, care, bine organizate ar face cât toate obiceiurile de pe lume la un loc. Și de ce imităm pe alții?

Sincer, nu știu ce e patriotismul, doar de la istorie sau literatura română, opere literare, poezii etc. Dar în realitate, pe viu, de patriotism nu prea am auzit în ultimii 10 ani. Zicem noi ce zicem, dar înainte exista, forțat dar totuși era.

De exemplu Ziua Națională a României, nu mai are aceeași profundă semnificație ca în 1918. 1 Decembrie 1999 a fost o zi friguroasă și mohorâtă, o zi obișnuită, fără steaguri, nici măcar unul la 2-3 case, nimic... 1 Decembrie a rămas doar în sufletul meu și al oricărui român care-și iubește țara, un ideal al iubirii tuturor românilor, dar pe care nu-l sărbătorește nimeni, așa cum ar trebui și așa cum ar merita.

ADINA HĂHĂIANU

Pro Fashion & Janine au fost la Arad

ÎN CĂUTARE DE ADOLESCENTE FRUMOASE, SEXI ȘI INTELIGENTE

Într-una din zilele trecute, la sediul Pro-FM era mare agitație, holul neîncăpător, o puzderie de fete frumoase formau o coadă care ajungea până în stradă. Am aflat că este o preselecție pentru renumita casă de modă Janine, în colaborare cu Agenția de modele Pro Fashion. Strecurându-ne cu greu printre adolescentele cu forme provocatoare, am reușit să ajungem în biroul în care se făcea preselecția. Cu amabilitate, **Andreea Tănăsescu** - driectorul Pro Fashion, ne-a dezvăluit câteva din reperele acestei acțiuni la nivel național: **„Am pornit în acest turneu prin țară pentru a selecta noi fete pentru agenție și pentru a descoperi noi talente. Am început cu Buzăul și terminăm cu Aradul periplul nostru cuprinzând opt orașe."** Fetele care au fost alese vor prezenta prima colecție **Janine pe anul 2000.** Iată câteva din cerințele agenției de modele: înălțime minimă 1,75 m (pot exista și excepții), personalitate, inteligență, aspect exterior etc. Criteriile au fost foarte dure, din moment ce, până a ajunge la Arad, din peste 1000 de fete s-au selectat doar... 25!

OLIMPIU BULZAN

Foto: ST. MATYAS

Distribuitor Autorizat dialog

Dual band
Un impresionant timp de convorbire si asteptare
Calendar cu bioritm, ceas analogic cu alarma,
Cronometru, Calculator.

ROMCOM Arad
str. Eminescu nr. 3

PHILIPS SAVVY

Cadou:
- Ceas de mana
- Suport de birou
- Agatatoare la centura
- Curelusa pt. mana

Luna cadourilor poate să țină 3 luni!

❄ Dacă te abonezi la Dialog în decembrie, primești **3 luni de abonament gratuit,** la oricare tip de abonament Dialog!

❄ **Telefoane la prețuri excepționale!**

❄ Poți gâștiga unul din cele **10 premii** de câte **100 de milioane,** cadou de la Dialog!

Baschet

BC ICIM ARAD SE ÎNDREAPTĂ SPRE UN NOU TITLU DE CAMPIOANĂ

Cluj-Napoca a fost gazda turneului II de sală din cadrul Campionatului Național de baschet feminin, prilej de noi succese pentru B.C. ICIM Arad, campioana României. Fetele pregătite de George Mandache au înfruntat artileria Capitalei, rând pe rând, Olimpia, Rapid și Sportul înclinând „steagul" în fața arădencelor. În cele ce urmează vom face o scurtă radiografie a evoluției echipei noastre, așa cum am văzut-o noi de la fața locului...

● Cu junioarele Olimpiei, Stoenescu et company au făcut încălzirea pentru meciul cu Rapid. Dacă doream scor, treceam lejer peste „sută", dar, pe bună dreptate, antrenorul Mandache a ținut să ruleze întreg lotul de jucătoare avut la dispoziție. ● A venit apoi marele derby cu Rapid, care, chiar dacă nu 's-a ridicat la nivelul așteptărilor, a consemnat un prețios succes arădean. ● 30 de împătimiți suporteri ai campioanelor, conduși de liderul Zoran Arsenov, au creat în Sala Sporturilor „Horea Damian" din Cluj o atmosferă precum la jocurile de-acasă ale favoritelor. „Înarmați" cu un bogat arsenal de făcut zgomote, suporterii arădeni au prezentat un spectacol de înaltă ținută, presărat, e drept, și cu unele scandări mai nelalocul lor. Cea mai „gustată" de public și de reprezentanții presei clujene a fost: **„Nu gunoaie de mitici / Să nu vă mai prindem pe aici / Ardealul e al nostru / Țara e a noastră / Ne... pe Capitala voastră."** Mai mult, „Monitorul" de Cluj l-a și luat drept „motto" al turneului. ● Și apropo de suporteri, aceștia au rămas pe locurile lor în sală, doar la intervenția delegatului FRB, Jean Antonescu, deoarece, zeloșii polițiști clujeni au vrut să-i mute la „cucurigu", în vârful sălii, deși nu era mai nimeni în incinta sa. ● Experimentatele rapidiste și-au pierdut cumpătul în final și arădencele au obținut o victorie mai puțin scontată după aspectul jocului, datorită plusului de luciditate. ● Cu toate eforturile jenante ale „fluierașului" bucureștean Dabija, patru rapidiste au fost eliminate pentru 5 greșeli personale. Pe gâtul și brațele jucătoarelor noastre se vedeau urme de sânge, de la zgârieturile adversarelor care au practicat un fel de lupte combinat cu baschet. ● La final, antrenorul Dan Militaru s-a dat în spectacol, refuzând orice declarație de presă și atacându-l dur pe George Mandache și Stelian Văduva. E greu să pierzi un meci pe care l-ai avut 37 de minute în mână, dar „vina" nu aparține lui Mandache sau Văduva, ci arădencelor din teren, care au mai găsit puterea de a crede în victorie. ● Mustruluite serios, după victorie e mai ușor să critici, fetele noastre eu interpretat o altă partitură în jocul cu Sportul. Combinații năucitoare, contraatacuri-școală, apărare agresivă, ce mai, spectacol în toată regula. Și iarăși, pe final de meci au jucat toate componentele lotului. Și fiți convinși că de Olga, Dana, „Bobo" și Natașa veți mai auzi, într-un viitor nu prea îndepărtat. ● Așadar, bilanț excelent al campioanelor cu 17 victorii din 18 meciuri, care se îndreaptă cu pași mari spre un nou titlu național, principalele adversare (Rapid și Livas) având acum cu două înfrângeri mai mult ca BC ICIM. ● Dacă la Hotel „Sport" arădencele au beneficiat de condiții excelente, drumul de întoarcere a fost până la urmă un calvar. La ieșirea din Cluj, o piatră căzută dintr-un camion a spart parbrizul autocarului în care se afla echipa și suporterii ICIM-ului. După aproape opt ore, aproape înghețați de frig, pasagerii din autocar au încheiat „aventura" ajungând acasă. Deci, până la urmă, totul e bine când se termină cu bine...

DANIEL SCRIDON

La turneul de minifotbal de la Sânicolaul Mare

COPIII DE LA UTA AU DEMONSTRAT CĂ REPREZINTĂ O FORȚĂ ÎN FOTBALUL JUVENIL

• Dueluri la 13 ani

„Cupa Unirea" la minifotbal în sală, competiție aflată la cea de-a doua ediție, a debutat cu disputele în grupa '86, acolo unde echipa lui Mândru era chemată să dea piept cu formațiile similare ale Timișoarei: Poli, Clubul Sportiv Școlar, A.S. Auto și reprezentanta orașului organizator, A.S. Unirea Sânicolau Mare. „Violeții" de la Poli au intrat în ultima clipă în concurs datorită neprezentării Fotbal Club Bihor - Oradea, însă timișorenii au aliniat o garnitură de fotbaliști cu un an mai mare decât ale celorlalți combatanți.

Etapa I: • Unirea Sânicolau Mare-AUTO 8-1
• UTA - CSȘ Timișoara 6-0

Primul hop al micuților „alb-roșii" a fost de fapt un galop de sănătate a lui Petcuț et company care și-au umilit practic adeversarul. Au marcat pentru victoria facilă a UTA-ei: **Petcuț - 3; Ștoc, Pantea și Neamț.**

Etapa a II-a: • Poli -Unirea Sânicolau Mare 2-1
• AUTO-UTA 2-4

Diferența din finalul partidei putea fi mult mai mare în favoarea UTA-ei, însă fotbaliștii echipați într-un superb echipament Errea s-au întrecut în ratări care de care mai incredibile. Totuși au reușit să introducă mingea în plasă: **Florin Gâlcă, Petcuț, Pele și Bălan.**

Etapa a III-a: • CSȘ Timișoara-AUTO 1-0
• UTA-Poli 1-0

Partidă deosebit de echilibrată între eternele rivale UTA și Poli, care până la urmă s-a încheiat cu izbânda „alb-roșiilor", golul marcat de Gâlcă cu 5 minute înainte de final îngenunchind teamul timișorean.

Etapa a IV-a: • Poli - CSȘ Timișoara 3-1
• Unirea Sânicolau Mare -UTA 2-2

Majoritatea spectatorilor ce au loc în tribunele Sălii Sporturilor din Sânicolau Mare au fost de părere că întâlnirea dintre localnici și UTA a fost de departe cea mai frumoasă a turneului. Execuții tehnice uluitoare, faze de poartă rapide, răstumări de situație neașteptate și patru goluri superbe, cam acesta a fost filmul celor 30 de minute de joc care a adus clasarea arădenilor pe prima treaptă a podiumului, încă înaintea ultimei etape. Au făcut șah-mat apărarea găzdarilor: **Gâlcă și Petcuț.**

Ultima etapă: • Unirea Sânicolau Mare - CSȘ Timișoara 3-0
• AUTO - Poli 1-2

Clasament final: 1. UTA 10 p; 2. Poli 9 p; 3. Unirea Sânicolau Mare 7 p.; 4. CSȘ Timișoara 3 p.; 5. AUTO 0 p.

Dar iată componența lotului câștigător: Răzvan Buzna, Andrei Achiței, Gabriel Ember (portari) - Valentin Cozma, Silviu Ștoc, Marius Pele, Dănuț Covaci, Alin Pavel, Florin Gâlcă, Alexandru Herlo, George Petcuț, Marius Hava, Iulian Bălan, Ionică Leonti, Marius Bârnoagă, Cristian Pantea, Dacian Telcean, Marius Neamț. **Antrenor:** Ștefan Mândru.

• Au mai fost bătrâni ca noi

Întrecerea copiilor născuți în 1985 a fost din păcate umbrită de ambiția, credem noi depășită a echipei locale de a folosi doi fotbaliști mai în vârstă decât o cerea regulamentul competiției. Beneficiind de aportul a două „piese" experimentate la mijlocul terenului, Unirea Sânicolau Mare s-a impus până la urmă, spre marea satisfacție a pătimașilor suporteri locali, în frunte cu inimosul primar, Iosif Uncu.

Etapa I: • Unirea Sânicolau Mare - AUTO 4-0 • Poli - UTA 0-6

Elevii lui Viorel Pasc n-au avut ce bate din debusolații „violeți" ai lui Poli care în multe situații nu știau unde se află balonul. Au „perforat" poarta adversă: Pălincaș de 4 ori, Moț și Budacă.

Etapa a II-a: • UTA-Poli 2-1; UTA-Unirea Sânicolau Mare 1-2

În derby-ul grupei 1985, „junii" UTA-ei au trebuit să se recunoască învinși în fața unei echipe localnice mult mai incisive în atac, însă brigada de arbitri a făcut tot posibilul pentru a înlesni misiunea gazdelor. Și asta deoarece după numai 5 minute de joc „fluierașii" l-au eliminat de pe teren la o fază banală, pe singurul marcator de până atunci Zorilă.

Etapa a III-a: • Unirea Sânicolau Mare - Poli 9-1
• UTA-AUTO 1-0

• Meci de palmares pentru „alb-roșii" împotriva „automobiliștilor" timișoreni care s-au văzut înfrânți de reușita lui Piper.

Clasament final: 1. Unirea Sânicolau Mare 9 p; 2. UTA 6 p; 3. AUTO 3 p; 4. Poli 0 p.

Au apărat culorile UTA-ei: Alin Bondar, George Iordache (portari), Cătălin Roșu, Adrian Berar, Raul Grigorescu, Bogdan Hetco, Mihai Mitran, Bogdan Piper, Victor Moț, Ovidiu Hozaș, Bogdan Zorilă, Daniel Pălincaș, Daniel Suciu, Cristian Curta, Bogdan Adolf, Florin Budacă, Virgil Mircea.

• Premierea a fost la înălțime

Festivitatea de premiere, ca întreaga organizare a acestui turneu a fost de nota 10, dl. primar Iosif Uncu, alături de „creierul" competiției, profesorul Carol Bodo înmânând câștigătorilor diplome, cupe, bani și.... dulciuri. Așadar:

Grupa 1986

Locul I - UTA - 1.000.000 lei; **Cel mai bun portar:** Raul Ionescu (Poli) - 100.000 lei. **Golgeter:** Valentin Grigore - 8 goluri (Unirea Sânicolau Mare) - 100.000 lei. **Cel mai tehnic jucător:** Vasile Olariu (CSȘ Timișoara).

Grupa 1985

Locul I - Unirea Sânicolau Mare: 100.000 lei; **Cei mai buni portari:** Răzvan Mitric (Unirea Sânicolau Mare) și Alin Bondar (UTA) - 100.000 lei. **Golgeter:** Daniel Ghia - 6 goluri (Unirea Sânicolau Mare) - 100.000 lei. **Cel mai tehnic jucător:** Daniel Pălincaș (UTA).

De semnalat prezența la acest turneu a fostului internațional român Mihail Majaru, actualmente în staful Stelei, venit în vestul țării pentru descoperirea de noi talente pentru echipa militară.

CĂLIN MNERIE

Baschetbaliștii arădeni vor avea sărbători liniștite

▼ După intrarea, cu unele emoții, în grupa valorică 1-8 a Diviziei A de baschet masculin, West Petrom Arad face o figură foarte frumoasă între cele mai bune echipe ale României. ▼ Sâmbătă, prin victoria cu Universitatea Carbochim Cluj, arădenii și-au consolidat locul 4. ▼ Ei tind chiar către podium, ceea ce ar reprezenta o clasare peste așteptările specialiștilor. ▼ Nu putem decât să salutăm revirimentul formației petroliste, să o felicităm și să îi urăm mult succes în continuare, căci greul abia acum începe. ▼ Meciul cu gruparea de pe Someș a fost ultimul din acest an, campionatul reluându-se pe 22 ianuarie 2000. ▼ Antrenamentele echipei antrenate de Dragan Petricevic nu vor fi, însă, sistate. ▼ Băieții vor efectua ușoare ședințe de pregătire, pentru ieșirea treptată din efortul depus, refacerea asigurând-o bazinul „Delfinul" ▼ Așadar, înainte de sărbători - când vor beneficia de o mică vacanță - liniștea și încrederea par să domnească în tabăra petrolistă. ▼ Sperăm ca acestea să se regăsească și în play-off, în urma rezultatelor favorabile obținute, iar întreruperea stagiunii să fie de bun augur pentru B.C. West Petrom.

ADRIAN HĂRȚĂU

POLO - SUPERLIGA NAȚIONALĂ

Rezultatele etapei a VII-a (ultima tur)

Rapid București - CSM Cluj 15-1 și 11-2; Dinamo - Steaua 7-5 și 7-6; Crișul Oradea - Astra Arad 10-6 și 9-3; Sportul Studențesc - a stat

Clasament final tur

1. Dinamo	12	9	2	1	103-56	20
2. Steaua	12	8	0	4	112-48	16
3. Crișul	10	7	1	2	113-43	15
4. Rapid	10	7	1	2	85-43	15
5. Astra	**12**	**4**	**1**	**7**	**79-99**	**9**
6. CSM Cluj	12	2	1	9	64-116	5
7. Sportul	12	0	0	12	39-189	0

OLD-BOYS CLUB ARAD A CÂȘTIGAT MEMORIALUL „DAN PĂLTINIȘAN"

La sfârșitul săptămânii trecute, la Timișoara s-a disputat Memorialul „Dan Păltinișan" la fotbal în sală, rezervat categoriei old-boys.

Echipa Old-Boys Club Arad, condusă de Dan Alexandru, Mircea Henegar și Dan Cuedan a reușit să câștige competiția, după ce a învins pe CSM Reșița (scor 7-6 (3-3), după 7 m) și Poli Timișoara (scor 3-1). În meciul cu CSM Reșița au înscris: Lucaci - 2 și Mănăilă în timpul regulamentar de joc și Domide, Lucaci, Mănăilă și Ziegler, la loviturile de departajare. În finală, pentru noi au punctat: Târlea, Lucaci și Molnar.

Sub comanda conducătorului Emanoil Gherghel, Old-Boys Club Arad i-a avut ca jucători pe următorii: Jivan și Szabo - portari; Hirmler, Lucaci, Gaica, Mănăilă, Domide, Târlea, Gyenge, Dronca, Ziegler și Molnar.

În perioada 20-23 martie, anul viitor, Old-Boys Club Arad intenționează să organizeze Memorialul „Ladislau Brosovsky", cu participare internațională.

D. SCRIDON

TOMBOLA ANULUI

TOMBOLA ANULUI 2000

PREMII DE 150.000.000 LEI!

Scrie-ți pe o foaie numele, prenumele, adresa, telefonul și răspunde la următoarea întrebare:
"Care este sloganul berii Hațegana?"
Trimite foaia împreună cu 3 capace de bere Hațegana la CP 7, OP Hațeg și poți fi unul din câștigătorii numeroaselor premii în bani oferite de "Tombola Anului 2000" - Hațegana:

- 25 de premii a 1.000.000 lei oferite în urma tragerii la sorți din ziua de luni, 6.12.1999
- 25 de premii a 1.000.000 lei oferite în urma tragerii la sorți din ziua de luni, 20.12.1999
- 12 premii a 4.000.000 lei și

Marele Premiu de 50.000.000 lei oferite în urma tragerii la sorți din ziua de marți, 28.12.1999.

Plicurile necâștigătoare rămase vor intra și în următoarele trageri la sorți.
Câștigătorii premiilor vor fi anunțați în presă și la posturile de radio.
Tombola se adresează numai persoanelor peste 18 ani.

Hațegana
BERE-TRADIȚIE ȘI PUTERE!

VARBITTOUR TRAVEL AGENCY - TOUR OPERATOR

SUNAȚI-NE PE NOI PRIMA DATĂ!

VĂ OFERIM BILETE DE AVION DUS-ÎNTORS
CU PLECARE DIN TIMIȘOARA
BUDAPESTA SAU BUCUREȘTI PE ZBORURILE
COMPANIILOR AUSTRIAN AIRLINES,
MALEV, KLM, BRITISH AIRWAYS SAU PE ORICARE ALTĂ
COMPANIE PREFERATĂ DE DUMNEAVOASTRĂ

la prețuri aflate la... cea mai joasă altitudine!

ZBURAȚI PRIN VARBITTOUR TRAVEL AGENCY

- NEW YORK 368 USD
- WASHINGTON - 368 USD
- ATLANTA - 408 USD
- DALLAS - 408 USD
- DETROIT - 408 USD
- MIAMI - 408 USD
- CHICAGO - 408 USD
- HOUSTON - 408 USD
- BOSTON - 383 USD
- PITTSBURGH - 466 USD
- PHOENIX - 515 USD
- TORONTO - 364 USD
- MONTREAL - 364 USD
- OTTAWA - 384 USD
- VANCOUVER - 510 USD
- CALGARY - 510 USD
- EDMONTON 510 USD
- WINNIPEG - 505 USD
- SYDNEY - 789 USD
- AMSTERDAM - 184 USD
- ROMA - 221 USD
- PARIS - 210 USD
- LONDRA - 198 USD
- MALAGA - 290 USD
- TEL AVIV - 247 USD
- LARNACA - 208 USD

CLIENȚILOR FIDELI LE OFERIM PROGRAME FREQUENT FLYERS!!!

BUCURAȚI-VĂ DE VACANȚELE DUMNEAVOASTRĂ PRIN VARBITTOUR TRAVEL AGENCY - TOUR OPERATOR

REVELION 2000!

VIENA - 30 DECEMBRIE - 03 IANUARIE - 650 DM

ZILNIC TRANSPORT
TIMIȘOARA - AEROPORT BUDAPESTA
la cele mai mici prețuri

ALTE SERVICII:
- TRANSPORT CU AUTOCARUL ÎN AUSTRIA, GERMANIA DOUBLE T
- ASIGURĂRI MEDICALE - AIG -
- CĂRȚI VERZI

HEAD OFFICE: Timișoara, str. Alba Iulia nr. 2,Tel: 40(0) 56/221400, Tel./fax: 40(0)56/221401
BRANCH OFFICE: ARAD, B-dul Revoluției nr. 85, tel. 40(0)57/211818;
E-mail: startour@mail.dnttm.ro

S.C. TERMOROH IMPEX S.R.L.

Comercializează sobe cu petrol import BELGIA

2 ani Garanție

Stover

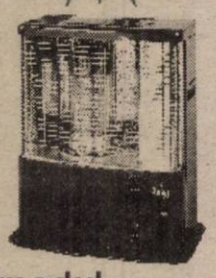

- Consum 0,1l/oră pt.1000W
- Nu are nevoie de catalizator
- Căldura economică când și unde doriți
- Siguranță maximă
- Aprindere electronică

Prezentarea și modul de funcționare
În fiecare zi între orele 8-17
Arad, Str. Brâncoveanu 12A TEL:271828 ; 273780

construct MIRADA

CIMENT 39.000 lei/sac

VAR 21.000 lei/sac

PREȚURILE CONȚIN TVA

ARAD, GARA C.F.R.
TEL/FAX: 057/270960

Cadouri ◆ Cadouri ◆ Cadouri

VIDRA ORĂȘTIE

FAVIOR VIDRA ORĂȘTIE

vă oferă pentru cei dragi un cadou de milioane

■ BLĂNURI ■ SCURTE DIN PIELE ÎMBLĂNITE
■ PAPUCI DE CASĂ
■ MĂNUȘI • CĂCIULI ÎMBLĂNITE

Numai la magazinul nostru din ARAD,
Str. Unirii, nr. 16 (in spatele Liceului I. Slavici).
(4808716)

Felicitări Felicitări Felicitări Felicitări Felicitări

OFERIM

tuturor celor interesați
SPAȚII ÎN PAGINILE ZIARULUI NOSTRU pentru felicitări de sărbători

INFORMAȚII: **280904**

Consiliul de Administrație
S.C. B.A.T. ARAD S.A.

convoacă AGEA în data de 22.12.1999, la sediul societății din Arad, str. Poetului nr. 131/A, având următoarea ORDINE DE ZI:

1. Mărirea capitalului social al societății
2. Diverse

Președinte Consiliu de Administrație
ing. Marian Ionita
(1287119)

BIROTICA
Leximis Splaiul Gen. Gh. Magheru Bl. 329B (Micalaca)
Tel./Fax: 057/270111; 270100, Arad

- Tehnică de calcul
  - PC Garanție 3 ani compaq
  - Imprimante HP, EPSON
- Copiatoare MINOLTA
- Seifuri
- Mobilier de birou
- Mașini de numărat bancnote
- Centrale telefonice SOLOMON

SC PUBLIROM GROUP SRL

ANGAJEAZĂ

1. DIRECTOR JUDEȚ
Cu atribuții în distribuirea biletelor de bingo TVR1
Cerințe:
- studii superioare
- garanție materială
- cunoștințe economice
- vârsta maximă 40 ani

2. CASIER-CONTABIL
Cerințe:
- cunoștințe operare PC
- gestiune
- vechime minimă 3 ani
- vârsta maximă 35 ani

Trimiteți un curriculum vitae la tel/fax: 211011
HOTEL PARC
cam. 302A, loc. Arad.

Doriti să faceti un cadou surpriză si nu stiti ce?

Platin

Noi vă putem ajuta oferindu-vă *BROSA MILENIULUI* precum si noua colectie de bijuterii placate în Mag. Ziridava-parter

Cumpără în valoare de peste 400.000 lei și primești cadou o pereche de cercei din argint
Căutăm coordonator și reprezentanți vânzări, câștiguri în funcție de performanțe.
Informații tel. 056-167.320
Între orele 16.00-17.00

DACIA

la preț de fabrică!

S.C. „AUTOSERVICE CÂMPUL LINIȘTII ”S.R.L.
Câmpul Liniștii, Nr. 1 (vizavi de Vama de interior Arad)
Telefoane: 247535; 092-388166; 092-826559; 092-701790

NOU!
VĂ MAI OFERIM

- înmatricularea autoturismelor cumpărate
- montăm profesional sisteme de alarmă
- echipăm autoturisme cu radiocasetofoane PIONEER și BLAUPUNKT

(659243)

ALCAZ COMPANY
CEL MAI IEFTIN TAXI

- Transport persoane
- Transport marfă
- Remorcări

TARIF: 1890 lei/km

Angajăm
TAXIMETRIȘTI
cu mașină proprie cu și fără carte de muncă, în condiții avantajoase.
(c.b.)

NON STOP: 274000; 274999

TAXI MIRKO - MILI

NON STOP **Tel. 230.530; 230.730**

- *Tuturor clienților Sărbători fericite și îndeplinirea tuturor dorințelor*
- *Pentru că au fost trimiși cu colindatul, au rămas 5 locuri libere pentru angajați la taximetrie.*

PRIMĂRIA MUNICIPIULUI ARAD
DIRECȚIA FISCALĂ
ANUNȚĂ
Începând cu data de luni, 20 decembrie 1999,

IMPOZITUL pe clădiri, IMPOZITUL pe terenuri și TAXA asupra mijloacelor de transport

SE ÎNCASEAZĂ LA SEDIUL DIRECȚIEI FISCALE,
Bd. Revoluției 97, parter, casieriile 1-2, după următorul program:
Luni-Vineri orele 8-13;
Marți-Joi orele 8-13 și 15-18

Director,
PAVEL NEAMȚIU
(1287106)

SOCIETATE COMERCIALĂ
ÎNCHIRIAZĂ SPAȚII DE DEPOZITARE ȘI BIROURI.
Informații suplimentare la tel. 094.620.688 sau 243633.
(1287101)

ANIVERSĂRI

Cu ocazia aniversării a 50 de ani de căsătorie a familiei
TOPOR REMUS
și soția
DONCEA AURORA (LILI)
le urăm cu drag viață lungă, sănătate și fericire. Remus și rudele. (37703)

MATRIMONIALE

891111

Apelează-mă și îți voi dezvălui tainele iubirii!

Primele 20 secunde GRATUIT! Cu numai 14.950 lei/ 30 secunde. (c)

Doriți căsătorie în GERMANIA? Fete tinere, drăguțe, serioase, telefon 279251. (36853)

VÂNZĂRI APARTAMENTE O CAMERĂ

Vând apartament 1 cameră, decomandat, 7.700 DM negociabil. Telefon 267014. (37981)

Vând garsonieră mobilată, ocupabilă imediat, bloc 231, Micălaca, 6.600 DM negociabil. Telefon 557315; 265113. (38234)

Vând garsonieră Grădiște, etaj I. Telefon 057 - 250073. (38242)

Super ocazie! Vând garsonieră spațioasă, gen apartament 1 cameră, nou zugrăvit, zonă excepțională, la tramvai Confecții, 6.100 DM. Telefon 092.344.705. (38336)

VÂNZĂRI APARTAMENTE DOUĂ CAMERE

Vând apartament cu 2 camere, Micălaca, bl. 104, sc. C. Telefon 265923. (38425)

Vând apartament 2 camere, bl. 512, ap. 19 Micălaca. Telefon 219959. (38216)

Ocazie! Vând apartament 2 camere, Vlaicu, 8.500 DM. Telefon 270834. (37889)

Vând apartament 2 camere, decomandat, Alfa. Telefon 253326. (38065)

Vând apartament 2 camere, Podgoria, vizavi de Catedrală, et. II, cărămidă, balcon închis, preț 26.000 DM. Telefon 234693, 092 397 411. (35986)

Vând urgent 2 camere, Micălaca, etaj 4, 11.800 DM negociabil. Telefon 270856. (37889)

Vând apartament 2 camere, etaj IV, zona 600, preț 13.500 DM. Telefon 286296; 266834. (38130)

Vând apartament 2 camere, central, bine întreținut. Telefon 220400. (38311)

Vând apartament 2 camere, parter, îmbunătățiri, uși și geamuri termopan, noi, bun privatizare, zona Podgoria, 25.000 DM negociabil. Telefon 237600 - după ora 16; 093.218.262. (38337)

VÂNZĂRI APARTAMENTE TREI CAMERE

Vând apartament 3 camere Micălaca, zona 300, mobilat (nemobilat), garaj, boxă, îmbunătățiri. Telefon 253180; 094.584.877. (38304)

Vând apartament 3 camere, zona 300, et. 3/4, vedere Mureș, îmbunătățit, cu garaj zidit 24.000 DM, fără garaj 22.000 DM. Telefon 219190; 094.828.934. (38297)

Vând apartament Samantha 3 camere, coborâtor, etaj II-III, garaj, boxă, partial mobilat, zona Polivalentă; 46.000 DM negociabil. Telefon 211820; 094.646.908. (38329)

VÂNZĂRI APARTAMENTE PATRU - CINCI CAMERE

Vând apartament 4 camere, str. Horea, îmbunătățiri. Telefon 253180; 094.584.877. (38304)

Vând apartament 4 camere, în Micălaca, la bl. 107, super finisat, aer condiționat, garaj și alarmă, etc. Informații telefon 259214, între orele 8-18. (38276)

VÂNZĂRI CASE

Vând casă împreună cu Alimentară, vad bun (7 camere) toate dotările, gaz. Telefon 280495. (37963)

Vând casă cu curte, 400 mp, mobilier. Telefon 092 599 416. (37578)

Vând casă în Zimandul Nou nr. 319. Telefon 217178, după ora 16. (37859)

ALEGE CADOUL POTRIVIT DE SĂRBĂTORI !**

NOKIA 3210 - 132 USD*
NOKIA 6150 - 165 USD*
NOKIA 6110 - 165 USD*
NOKIA 5110 - 92 USD*

PANASONIC GD 90 - 185 USD*
PHILIPS SAWY - 82 USD*
ALCATEL EASY - 65 USD*
SAGEM - 65 USD*
BOSCH 908 - 155 USD*
MOTOROLA d520 - 65 USD*
SIEMENS C25 - 99 USD*

Oferta CONNEX
CONECTARE GRATUITĂ 3 LUNI ABONAMENT GRATUIT ***
CONCURS CONNEX - NISSAN
Premii - 7 Nissan Almera

Vino la Aral
și poți câștiga suplimentar un LAPTOP TOSHIBA
P-ța Spitalului 1C Parter
Tel: 057 255801; 092 444485; 092 275675

dealer autorizat CONNEX

* Prețurile nu conțin TVA
Numai cu conectare la CONNEX
** Oferta valabilă până în data de 31.12.1999
*** Primele trei luni de abonament.

Vând casă 3 camere cu bucătărie și baie, anexe, garaj, încălzire pe gaz, zonă bună, preț avantajos. Telefon 092.255.386. (38183)

Vând casă central, parter-Alimentară, restaurant; etaj-apartament. Telefon 234862. (38056)

Vând casă amenajată occidental, ocupabilă imediat, grădină 720 mp, încălzire centrală, Grădiște, str. Petru Rareș, nr. 109, preț 90.000 DM negociabil. Telefon 254772. (37489)

Vând teren cu 2 case, Chișineu Criș, str. Înfrățirii. Telefon 092 287 448. Rog seriozitate. (38168)

Vând casă 3 nivele, central, singur în curte, intrare auto, 5 camere, dependințe, piscină, gaz; negociabil; varinate; 78.000 DM. Telefon 222373; 094.764.603. (38302)

Vând casă mare cu grădină, în localitatea Zimandul Nou, nr. 159 (eventaul variante). Telefon 094.608.041, 231279, orele 18-20.

Vând casă mare Cuvin, nr. 386, compusă din: 3 camere, hol, cămară, magazie, pivniță, seră, garaj, grădină mare. Telefon 461011. (38195)

Vând casă mare, central, în Frumușeni, nr. 334, la preț mic. Cadou de sărbători! (38330)

Vând casă veche, str. Dimitrov, nr. 29 (Saguna), teren 540 mp, 47.000 DM negociabil. Telefon 211820; 094.646.908. (38329)

Vând (schimb cu apartament + diferență), casă în Aradul Nou. Telefon 092.226.357. (38386)

Vând casă în comuna Vladimirescu, str. Împroprietăriților, nr. 24. Telefon 270406. (38382)

VÂNZĂRI SPAȚII

Vând SPAȚIU pe ȘTRAND „Bar Verde". Telefon 250547. (37743)

Vând gheretă urgent, preț deosebit de avantajos, vad comercial foarte bun. Informații telefon 288140, 094 969 136. (38073)

Vând spațiu comercial, zonă centrală, 280 mp. Telefon 092.632.241. (38291)

Vând hală industrială în incinta Abatorului Vechi, suprafață 252 mp. Telefon 094.698.659; 094.770.634. (37552)

Vând spații comerciale - variante, 3.000 - 11.500 DM. Telefon 222373; 094.764.603. (38302)

VÂNZĂRI TERENURI

Vând teren intravilan, Chișineu Criș, str. Înfrățirii. Telefon 092 287 448. Rog seriozitate. (38168)

Vând loc de casă 600 mp, str. Fîntînii nr. 118, Gai, preț negociabil. (38253)

Vând 1200 mp teren intravilan, cartierul rezidențial Grădiște. Telefon 092.559.049. (37891)

VÂNZĂRI AUTO

Vând convenabil Dacia 0 km, orice model, livrare imediată. Telefon 094.391.896. (38379)

Vând avantajos ANVELOPE AUTO FOLOSITE, diverse dimensiuni. Telefon 259339; 563027. (37387)

Vând Dacia Papuc, an 1993, cu motor de rezervă. Telefon 092.255.386. (38183)

Vând (schimb cu imobil sau alt auto) RENAULT 21 BREAK, an fabricație 94, stare impecabilă. Telefon 280808. (38423)

VÂND CAUCIUCURI second hand. CUMPĂR MOTOSTIVUITOR import. Telefon 288686, 287080. (38426)

Vând IFA W50, vama plătită. Telefon 094.280.453, Șiria. (38245)

Vând W Golf-3, 1995; 1,9 cmc cu sau fără firmă, 14.800 DM. Telefon 277493, după ora 18. (38261)

Vând urgent camion Saviem 4.300 DM. Telefon 514785. (38260)

Vând tractor U-650, 1995, înmatriculat. Telefon 094.773.341. (4112537)

Vând Renault Rapid, stare bună, an 1987. Telefon 092.632241. (38291)

Vând Renault 21 Nevada, injecție, benzină, 1991. Telefon 094.698.849. (38223)

Vând Ford mondeo 1996, 96.000 km, climă. servo, ABS, oglinzi electrice, volan reglabil, excepțional. Telefon 092.571.336. (38333)

Vând Volskwagen Vento TD înmatriculat, an 1993, culoare roșie, genți aluminiu eleron; faruri Golf IV, spoilere, închidere centralizată, 15.800 DM negociabil. Telefon 094.911.376. (38014)

Vând Cielo 1997, roșu, 56.000 km, gențialuminu, 11.800 DM negociabil; Oltcit Club, 1992, alb, 28.000 km, stare excepțională, 2.400 DM negociabil. Telefon 092.571.335. (38014)

Vând Ford Tranzit mixt Turbo Diesel, 2500 cmc, geamuri electrice, servodirecție ABS, dublu aerbeg, oglinzi electrice, închidere centralizată, înmatriculat recent, preț 19.800 DM negociabil. Telefon 092.571.335. (38014)

Vând Renault 21 din 1992, benzină, injecție, înmatriculat, 6.500 DM. Telefon 251642, seara. (38055)

Vând Ford Scorpio 2,0 injecție, benzină, înmatriculat, 5.400 DM. Telefon 251602, seara. (38055)

Vând tractor U650, fabricație 1994 + 2 remorci auto, preț fix 10.000 DM. Telefon 092 287 448. (38168)

Vând microbus Volskwagen Transporter Diesel. Telefon 259697. (38169)

Vând Mercedes 811, dubă izotermă, 7.5 t. Telefon 246402. (38167)

Vând DAEWOO ESPERO 1,8 din 1995. Telefon 094.621.169, orele 9-14. (38194)

Vând Dacia 1310, an 1996. Telefon 057-250073. (38242)

Vând Fiat sport decapotabil, 2.200 DM. Telefon 222373; 094.764.603. (38302)

Vând Fiat Ritmo, an 1986, TD, înmatriculat persoană fizică + CIV; stare perfectă. Telefon 094.518.360. (38313)

Vând Ford Escort motor 1,1 monopunct, CIV, stare foarte bună, preț 2.700 DM negociabil. Telefon 230083. (38324)

Vând Mercedes 280 SE ABS, servo frână, direcție, genți aluminiu, geamuri, turelă electrice, preț 1.600 DM. Telefon 092.706.535; 219979. (38389)

Vând urgent VW Golf II, fabricație 1985, nerulat în țară, motor 1200 cmc, neânmatriculat, preț 1.350 DM. Telefon 250666; 092.706.535. (38389)

VÂNZĂRI ELECTRO

Vând TV COLOR, en gros, en detail: PHILLIPS, NOKIA, SONY, GRUNDIG etc, modele noi și vechi, planare, Trinitron, 100 Hz, imagine în imagine, deosebite, garanție. Telefon 289456, 092 239 242.

(Continuare în pagina 15)

LICITAȚIE

În calitate de lichidator înscris în Registrul Comerțului Arad, firma UNIVERSAL PROCESS EQUIPMENT Inc., cu sediul în Roosevelt, New Jersey, USA, reprezentată prin S. C. EXPERT S. A. Arad, anunță scoaterea la vânzare prin licitație publică deschisă, cu strigare, a următoarelor active neadjudecate la licitațiile anterioare, aparținând societății ARCHIM S. A. Arad, cu sediul în România, com. Vladimirescu, jud. Arad, tel. 057/514923, 057/514915, fax. 057 514935.

Nr. crt.	Denumirea activului	Descrierea sumară a activului sau bunurilor componente	Preț de pornire licitație total (mii lei)
1.	Fabrica de gaz inert/oxigen	Două linii de separare aer producând atât azot cât și oxigen tehnic și medicinal, inclusiv instalația de îmbuteliere, terenul aferent și cota-parte din căile de acces rutiere și ferate	1.218.150
2.	Teren organizare șantier	O suprafață de circa 3.330 m. p. de teren în incinta ARCHIM, fosta organizare de șantier, cu căi de acces rutier și ferate, ocupate în prezent de șantierul IMSAT	32.256
3.	Batalul de nămol	O suprafață de circa 115.000 m.p. teren în afara incintei ARCHIM, amenajat pentru depozitarea și uscarea nămolurilor provenite de la instalațiile de tratare apă industrială	254.054
4.	Cămin nefamiliști 304 locuri	Construcție tip cămin nefamiliști P+3 amplasată în localitatea Vladimirescu, str. Gării, locuit doar la nivelul P	227.784
5.	Cămin nefamiliști 225 locuri	Construcție tip cămin nefamiliști P+2 amplasată în localitatea Vladimirescu str. Gării, nelocuit	159.518
6.	Stație repompare cămine	Constă într-un bazin din beton și o stație de repompare acoperită pentru ape menajere și meteorice care se introduc în sistemul de canalizar al ARCHIM, deservind căminele de nefamiliști precum și blocurile de locuințe din zona coloniei de intervenție	48.368
7.	Punct sănătate	Construcție independentă P+1, având o suprafață de 550 m. p., cu dotări, mobilier și instalații necesare activității de dispensar de întreprindere. Clădirea este amplasată în afara platformei ARCHIM lângă pavilionul administrativ	156.844
8.	Batal plin de ape fosfoamoniacale	Iaz batal hidroizolat cu capacitatea de 150.000 m. c., în prezent plin cu nămoluri fosfoamoniacale, amplasat la circa 2 km de incinta ARCHIM, în Nordul digului de apărare al municipiului Arad și la Sud de DN 7	260.034
9.	Batal gol de ape fosfoamoniacale	Iaz batal hidroizolat cu capacitatea de 150.000 m. c., investiție terminată în anul 1990 și nepusă în funcțiune, amplasat la circa 2 km de incinta ARCHIM, în Nordul digului de apărare al municipiului Arad și la Sud de DN 7	2.159.390
10.	Teren și baracă tâmplărie	O suprafață de circa 2800 m.p. teren liber, mobilat cu construcții provizorii, amplasat în imediata apropiere a activului „Cantina veche constructor" cu acces la cale ferată și drumuri interioare ARCHIM	51.777

Toate activele menționate sunt amplasate în **comuna Vladimirescu, jud. Arad**, la circa 13 km de municipiul Arad, având posibilitate de acces pe cale ferată, acces rutier (DN7) precum și acces cu tramvaiul urban.

Pentru activele 1, 2, 3 și 10 vânzătorul deține **titlu de proprietate asupra terenului**.

Prețul de pornire menționat în tabelul de mai sus se referă la fiecare activ în integralitatea sa, cuprinzând atât mijloace fixe, piese schimb, unele obiecte de inventar necesare funcționării activului, căi ferate și rutiere în folosință exclusivă sau comună, precum și valoarea terenului aferent activului în folosința exclusivă sau comună. Prețul de pornire din tabel cuprinde deja o reducere acordată pentru oferirea tuturor bunurilor unui activ împreună. **Prețul menționat nu cuprinde TVA aferentă, acesta trebuind să fie adăugat la prețul de adjudecare**.

Bunurile pot fi vizitate la sediul societății ARCHIM în toate zilele lucrătoare, între orele 10,00 și 14,00, începând cu 03.01.2000, până în preziua licitației. În aceeași perioadă se pot consulta și documentațiile tehnice ale echipamentelor, precum și fișele de prezentare ale activelor cuprinzând: listele de imobilizări, utilaje și bunuri, descrierea sumară a acestora, precum și valoarea de inventar din care se poate calcula valoarea de pornire individuală în cazul în care comisia de licitație va aproba licitarea ca bunuri separate.

Licitația de vânzare a tuturor celor 10 active din anunțul publicitar va avea loc la sediul ARCHIM S. A., în data de **12 ianuarie 2000, ora 10,00**, în ordinea din tabelul de mai sus.

Metoda de licitație este deschisă cu strigare, licitația desfășurându-se în conformitate cu prevederile Legii 99/99 titlul I, respectiv Normele Metodologice din HG 450/99 publicate în MO 295/24.06.1999. Pot participa la licitație persoane fizice și juridice române sau străine care îndeplinesc condițiile prevăzute în HG 450/99 și **depun până în preziua lictiației, adică 11 ianuarie 2000, orele 15,00**, toate documentele prevăzute în Norme precum și garanția și taxa de participare la liciație.

Garanția de participare la licitație este de 10% din valoarea de pornire a licitației, pentru fiecare activ în parte. După desfășurarea licitației, garanția se restituie integral tuturor participanților, cu excepția celor selectați, cărora li se va deduce această garanție din prima plată a prețului după adjudecare. În caz de nesemnare a contractului de vânzare/cumpărare din vina cumpărătorului, garanția nu se restituie.

Taxa de participare la licitație, care trebuie plătită de către toți participanții și nu se restituie în caz de neadjudecare, este de 1.000.000 lei pentru fiecare participant și fiecare activ în parte.

Informații suplimentare cu privire la desfășurarea licitației se pot obține la sediul ARCHIM ori prin tel. 057/514915, 057/259740 și documentația de prezentare se poate consuita la sediul ARCHIM zilnic, între orele 08,00 și 14,00, începând cu 03.01.2000.

(4808718)

(Urmare din pagina 14)

Vând: VITRINE FRIG, CAMERE FRIG, DULAPURI FRIG, COMBINE FRIG, garanție 1 an. Telefon 281384, orele 8-18. (37519)

Vând radiocasetofon Samsung, 200.000 lei; telecomandă universală 30 DM. Telefon 092 875 151. (38432)

Vând CONGELATOR cu sertare ZANUSSI, 1 an garanție, 150 DM. Telefon 289667. (38296)

Vând TELEVIZOARE COLOR (100 modele), diferite mărimi; vizibile zilnic orele 10-18. Telefon 280260; 211213. (38247)

Vând mașină de spălat automată MIELE, 1 an garanție, 200 DM. Telefon 274118. (38296)

Vând CÂNTARE ELECTRONICE și CASE MARCAT FISCALE avizate de Ministerul Finanțelor, pentru comerț, servicii, restaurant, benzinărie. Telefon 272727; 092.264.526. (37250)

Vând LADĂ FRIGORIFICĂ (200-500 litri), 200 DM, 1 an garanție. Telefon 274118. (38296)

Vând TV COLOR, cu telecomandă, PHILIPS, 6 luni garanție, 150 DM. Telefon 289667. (38296)

Vând COMBINĂ FRIGORIFICĂ PRIVILEG, 1 an garanție, 200 DM. Telefon 274118. (38296)

Vând TV COLOR 1.000.000 - 2.000.000 lei, garanție 6 luni. Telefon 244904, orele 9-17.

Vând combină muzicală SCHNEIDER, 150 DM. Telefon 274118. (38296)

Vând VIDEORECORDER, funcționabil, 50 DM. Telefon 274118. (38296)

Vând avantajos: MAȘINI SPĂLAT AUTOMATE, CONGELATOARE, combine frigorifice, frigidere, TV color; OFER GARANȚIE. Telefon 259339; 563027. (37387)

Vând TV color, combină frigorifică, congelator, mașină de spălat automată. Telefon 285010. (36790)

Vând calculator Pentium nou, 600 DM, TV color, stereo. Telefon 563070. (4809326)

Vând TV color, mașini de spălat, lăzi frigorifice și congelatoare. Telefon 251392, orele 9-17. (37878)

Vând celulare sigilate, toate tipurile. Telefon 094.267.307; 094.882.403.

Vând televizoare color: Grundig, Telefunken, Nokia-stereo, teletext, telecomandă. Telefon 264004. (37919)

Vând televizoare color, noi, garanție. Telefon 288973; 094.963.362. (38207)

Vând TV color, modele deosebite, telecomandă, TXT, firme bune, garanție. Telefon 260807. (38212)

Vând TV cu diagonala 90 cm, imprimantă A3, telefon fax, centrală telefonică. Telefon 285010. (38109)

Vând TV color stereo, teletext, telecomandă, 1.000.000 lei; mașină spălat automată, 1.500.000 lei, combină frigorifică 1.500.000 lei. Telefon 275277. (38110)

Vând ieftin INSTALAȚII SATELIT și boxe 50 W. Telefon Arad 237471; Ineu 511485. (37337)

Vând aparat cafea Saeco, preț avantajos, ofer garanție. Telefon 094.924.748. (37939)

Vând avantajos PC Pentium MMX AMD K6-266 (686), 3D, SDRAM, 32 MB, ExHDD 3,2 EB-CD ROM Panasonic, Yamaha, Sound Card. Telefon 245077, 468920. (3042177)

Ocazie! Vând TV color Schneider, diagonala 70 cm, imagine în imagine, 100 HZ, model nou, 520 DM. Telefon 250783. (38309)

Vând frigidere, congelatoare, lăzi frigorifice, cu garanție. Telefon 284857; 092.556.562. (38313)

Vând frigider, congelator, ladă frig, combină frig, mașină spălta automată, uscător rufe, TV color; garanție 1 an. Telefon 220926. (38316)

Vând TV Sony diagonala 35, 1 an vechime, 350 DM. Telefon 286805. (38326)

Vând PC 486, monitor color, tastatură mouse, Windows, 250 DM. Telefon 286805. (38326)

Vând televizoare modele noi, teletext, telecomandă, între 150 - 400 DM. Telefon 219979; 092.706.535. (38389)

Vând PC 486 Siemens-Nixdorf. Telefon 211491. (38398)

Vând TV colro diagonala 51, 66 sau 71 cm; foarte convebail. Telefon 211491. (38389)

VÂNZĂRI DIVERSE

Vând BLANĂ ASTRAHAN neagră, cu guler nurcă - gri. Telefon 412109. (38305)

Vând en-gros HAINE second hand, GERMANIA, peste 20 sortimente. Telefon 289456, 092 239 242.

Vând blugi Wrangler, 250.000 lei; pantalon trening Nike, 250.000 lei. Telefon 092 875 151. (38432)

Vând CURCANI, peste 6 kg/ buc (29.000 lei/ kg) și COCOȘI 3 kg/ buc (22.000 lei/ kg), vii. Telefon 262503, 094 873 210. (38423)

Vând schiuri noi, Topaz, Rubin, 1,80 m; preț avantajos. Informații telefon 265104.

Vând LEMNE FOC tăiate, 175.000 lei/mc. Telefon 214010. (38123)

Vând lănțișor din aur, 14 k, 17 grame, model 3+1. Telefon 094.505.437.

Vând: COTURI și BURLANE FUM 21.000 lei/buc.; PLASĂ GARD zincată 13.420 lei/kg, orice dimensiuni; VATĂ MINERALĂ 10.000 lei/kg și CUIE CONSTRUCȚII 9.500 lei/kg, str. Vrabiei nr. 4. Telefon 289997, 094.558.552. (38388)

Vindem mașină cornuri, instalație pentru paste cu 4 filiere precum și alte tipuri de utilaje pentru brutărie, la prețuri avantajoase. Informații telefon 094.517.763. (38193)

Vând firmă-casă de schimb valutar, Arad, activitate întreruptă temporar. Telefon 094.661161. (38185)

Vând EUROBOLȚARI termoizolanți, cu garanție; 300 x250x200; 3.600 lei/bucata; 1 mc - 240.000 lei. Telefon 281491; 092.381.750. (37996)

Vând cazan tuică, nou, complet. 170 litri. Telefon 094.698.849. (38223)

Vând scaun frizerie hidraulic. Telefon 247565. (37936)

Vând ouă, pui, adulți de prepeliță, foarte avantajos. Telefon 283598. (37429)

Vând 2 bidoane mari noi, smălțuite, pentru untură și cisme ofițerești, noi. Telefon 231606. (38284)

Vând aur 14 K, pentru topit, 95.000 lei/gr și bijuterii, 115.000 lei/gr. Telefon 057 - 248801; 094.847.220. (38300)

Vând LEMNE FOC tăiate, esență tare. Telefon 277027. (37942)

Vând LEMNE FOC TĂIATE, esență tare, orice cantitate. Telefon 276488.

Vând pat dormitor Nekerman, nou. Telefon 210351. (37933)

Vând colțare și canapele, la prețuri avantajoase. Telefon 270700. (37465)

Vând garaj autorizat, Micălaca, zona 300, preț fix 2.000 DM. Telefon 092 287 448. (38168)

Vând haine și jachete din piele, modele deosebite. Telefon 093 268 475, 253887. (38171)

Vând tablouri, dune și mașină cusut Singer, mijlocie, cu suveică. Telefon 093 268 475, 253887. (38171)

Vând aparat stomatologic-Siemens Siromat, în stare bună de funcționare, pulturi melaminate și mochetă pentru spații comerciale, preț negociabil. Telefon 251360 sau 094.396.191. (38094)

Vând 80 oi și miei, țurcane și țigaie. Telefon 468490. (3042176)

Vând grâu bun, 10 tone. Telefon 281994. (38301)

Vând (închiriez) garaj zona Podgoria, 2.200 DM. Telefon 221679; 094.840.314. (38381)

CUMPĂRĂRI TERENURI, IMOBILIARE

Cumpăr apartament 2 camere, în zona UTA sau Intim-Spital. Informații telefon 254790, după ora 17. (38197)

CUMPĂRĂRI AUTO

Cumpăr Dacia papuc, an 1995 - 1998. Telefon 222806. (38308)

CUMPĂRĂRI DIVERSE

Cumpăr porumb boabe și știuleți; plata pe loc. Telefon 094.784.568. (37410)

Cumpăr porumb boabe și aur. Telefon 094.772.259 și 243905. (37899)

Cumpăr: birouri, credențiuri, biblioteci, paturi, mese, vitrine, jilțuri, bufeturi, servante, oglinzi 2m, lămpi tavan, ceasuri 2m, instrumente muzicale, vechi. Telefon 092.426.444; 094.979.453, Grecu. (38825)

CERERI ȘI OFERTE DE SERVICII

„ELECTRICA" angajează ȘOFER PROFESIONIST, vechime minim 5 ani. Telefon 252020. (38201)

Angajăm BARMAN, OSPĂTAR (fete), vârsta maximă 30 ani. Telefon 281162. (38272)

AGENȚIE de PUBLICITATE caută COLABORATORI pentru intermedieri publicitate. Retribuție în funcție de realizări. Telefon 092.267.600, între orele 9-14.

SOCIETATE COMERCIALĂ angajează GESTIONAR; vârsta 30-40 ani, VECHIME minim 5 ani. Fax: 275524. (38287)

„PETROCONSTRUCT" Arad, angajează prin concurs CASIER cu studii medii. Telefon 221140, interior 347, str. Academia Teologică nr. 14. (38281)

Societate de TRANSPORT și LOGISTICĂ, cu capital străin, selecționează personal disponibil pentru postul de depozit din Arad. Condiții: vârsta medie 25 ani, studii medii cu cunoștințe de limbă franceză sau italiană. Informații sau C.V., la telefon 056 - 199867. (38269)

Angajez BRUTAR calificat, seriozitate, vârsta maximă 30 ani. Telefon 094.512.868. (38314)

Firma „VIDEODEP" angajează ELECTRONIST cu experiență în depanări audio-video; str. Triumfului, nr. 3. Telefon 210763. (38317)

„ONLY CLUB" angajează BARMAN - OSPĂTAR (fete). Telefon 092.975.212. (38320)

PRESTĂRI SERVICII

Școala șoferi „BELC" începe un nou curs, cat: „B", „C", "C+E", CASA SINDICATELOR, telefon 223004, 216570, 094.938.335. TUTUROR colaboratorilor - SĂRBĂTORI FERICITE! (38244)

ȘCOALA DE ȘOFERI, col. RUSU LUCIAN face înscrieri. Telefon 283696. (37925)

Execut lucrări ÎNCĂLZIRE CENTRALE - SANITARE (cupru). Telefon 094.391.892; 216552. (c.)

Școala șoferi „PODOABĂ" VICTORIEI 34 înscrie categoriile „B,CE". Telefon 256050; 243626. (37263)

Repar: CANAPELE, COLȚARE, ROLETE, TÂMPLĂRIE, domiciliul clientului; negociabil. Telefon 268529. (38334)

DIVERSE

Vând en gros, FURSECURI „TAGO" POLONIA și PATE FICAT CEHIA, prețuri avantajoase. Telefon: 092.325.297; 092.325.298; 092.538.054. (37319)

Restaurantul „MACDON", Trei Insule, organizează REVELION. Telefon 094.568.882. (38328)

S-a deschis în orașul GYULA, str. Jókai, nr. 20, din UNGARIA, magazinul mixt „FA - MO" care vă oferă produse la preț convenabil - ÎMBRĂCĂMINTE, PRODUSE ELECTRONICE, video, CD-uri, casetofoane auto, difuzoare auto, TV color, imprimante. (38325)

Consiliul Local Gurahonț, vinde prin licitație publică, o suprafață de 1,43 ha teren în localitatea Gurahonț, str. Zarandului, nr. 32, în vederea realizării unei Fabrici de produse lactate, cu cabinet veterinar și departament de asistență socială. Caietul de sarcini poate fi consultat, la sediul Primăriei, în perioada de 21.12.1999 - 31.12.1999. Licitația va avea loc în data de 5.01.2000, ora 12, la sediul Primăriei. Relații suplimentare, telefon 420309. (4808351)

TURISM

Câștigi un milion de lei cu

ATLASSIB

Călătorești cu autocarele noastre moderne în Europa:

GERMANIA, AUSTRIA, FRANȚA, ITALIA, SUEDIA (plecări zilnice).

BELGIA, OLANDA, DANEMARCA, ANGLIA, FINLANDA, NORVEGIA, SPANIA, PORTUGALIA, UNGARIA, IUGOSLAVIA și poți fi un călător câștigător!

NOU! Reduceri de tarife în luna DECEMBRIE! Reduceri suplimentare pentru: elevi, studenți, pensionari și grupuri. B-dul Revoluției nr. 35, telefon 251871, 252727; Autogara, telefon 270562.

O poartă deschisă spre EUROPA. (c)

SCHIMBURI

Schimb două spații ultracentrale și un spațiu Piața Soarelui pentru un depozit mare. Telefon 092.281.487. (38273)

ÎNCHIRIERI

Ofer spre închiriere garaj zidit, Podgoria (Barbusse). Informații telefon 250666, 274848. (37999)

Închiriez spațiu comercial, 67 mp, pe Calea Lipovei, nr. 113. Telefon 092.921.103. (38031)

Închiriez spațiu comercial 144 mp, vad deosebit, Arad, Piața UTA. Telefon 094 661 161. (38160)

Închiriem hală producție 300 mp, cu pod rulant. Telefon 412119. (38139)

Ofer spre închiriere, spațiu comercial 150-200 mp, birou, depozit, magazie, arteră principală, Calea Radnei. Telefon 269485, seara. (38057)

Închiriez spațiu comercial 240 mp, bloc 246, sc. B, Micălaca. Telefon 264397, luni-vineri, orele 9-17. (36086)

Ofer spre închiriere spațiu ultracentral, pentru birou, cabinet medical. Telefon 253664. (38316)

Doresc să închiriez 1 garsonieră confort I, ofer 400.000 - 500.000 lei/lună plus cheltuielile. Informații telefon 094.156.494. (38263)

Dau garaj în chirie, str. Lacului. Telefon 221308, după ora 17. (38418)

PIERDERI

Pierdut autorizație 324818/ 1999 1/23701 eliberată de Consiliul Județean Arad, pe numele PETRILA SÂNZIANA. O declar nulă. (38412)

DECESE

Îndurerați anunțăm încetarea din viață, la Miercurea-Ciuc, a iubitei noastre mame, surori, bunice, soacre, cea care a fost

MARIA IULIANA (MANCI) ȘAINA
născută KOVACS,

la vârsta de 85 ani. Corpul neînsuflețit va fi adus și înhumat la Arad, lângă soțul ei OTTO ȘAINA, azi, 21 decembrie 1999, ora 12, de la Capela Cimitirului Eternitatea. Familia îndoliată.

Cu tristețe ne despărțim de cel care a fost distinsul om

MALIȚA SIMION,

în vârstă de 78 ani. Înmormântarea va avea loc azi, 21 decembrie 1999, ora 13, la Cimitirul Eternitatea. Familia Munteanu.

SERVICII FUNERARE

SC „NOSFERATU" SRL, str. Ghiba Birta nr. 26, telefon 270437; 094.554.874.

NON - STOP SERVICII FUNERARE COMPLETE.

Sicrie, respete, cruci, îmbălsămat, spălat, îmbrăcat, prosoape, batiste, panglică, baticuri, catafalc, sfeșnice, steag doliu, coroane, jerbe, colaci, cozonaci, colivă și CAPELA. ORGANIZĂM POMENI!

PENTRU PENSIONARI REDUCERE 10%.

OFERTA: sicriu + respete + cruce = 750.000 lei.

GRATUIT: transportul sicriului la domiciliu, intermediem obținerea actelor de deces, fotovideo, fanfară.

ANGAJĂM ȘOFER. (c)

NON STOP RO-STYL COMPANY

firmă producătoare de sicrie, str. M. Eminescu nr. 4 (vizavi Cinema MUREȘUL), telefon 211929, 094.537.715, 094.558.712

TOTUL ÎNTR-UN SINGUR LOC, LA PREȚ DE PRODUCĂTOR, CALITATE și OPERATIVITATE OCCIDENTALĂ:

- îmbălsămat, îmbrăcat, cosmetizat
- sicrie: 400.000-1.600.000 lei
- sicrie lux
- lenjerie deces: 160.000-600.000 lei
- cruci, mânere - sicriu, etc.

OFERTĂ: sicriu, lenjerie, cruce - 730.000 lei.

Transport în Arad GRATUIT.

Nou! Se plătește avans 50%, restul într-o lună.

Suntem producători nu simpli comercianți. NOU! Se plătește 50% avans, restul într-o lună. (c)

CONDOLEANȚE

Suntem alături de dr. MARIA COZMA în încercarea grea pricinuită de pierderea tatălui drag. Familia dr. Purice Pavel. (38323)

Sincere condoleanțe d-nei dr. MARIA COZMA în pierderea iubitului părinte. Familia dr. Iovănescu Dana. (38322)

Suntem alături de colega noastră dr. MARIA COZMA în greaua încercare pricinuită de trecerea în neființă a tatălui său. Transmitem condoleanțe familiei îndoliate. Colectivul Secției Medicală II, Spitalul Județean Arad. (38321)

Mulțumesc rudelor, vecinilor și tuturor acelora care l-au condus pe ultimul drum pe fratele meu,

RAȚIU IOAN,

fost mecanic CFR. Sora. (38332)

Colectivul Secției Pneomologie III este alături de doamna dr. MARIA COZMA în marea durere pricinuită de pierderea tatălui. Dumnezeu să-l odihnească în pace! (38338)

Colegii din Serviciul Tehnic de la ASTRA TRINITY sunt alături de domnul FAUR IOAN, la decesul tatălui său. Sincere condoleanțe! (38388)

Suntem alături de familia dr. BLĂNIȚĂ TOMA în greaua încercare pricinuită de decesul tatălui și transmitem sincere condoleanțe familiei îndoliate. Asistentele Adina și Monica. (38402)

Mulțumim tuturor celor care au fost alături de noi, rude, vecini, prieteni, cunoștințe, la despărțirea de cel care a fost tată și bunic,

BLĂNIȚĂ TOMA.

Nu te vom uita niciodată! Familia veșnic îndurerată. (38427)

Aducem respectuoasele noastre mulțumiri pastorilor Bisericii Baptiste din Curtici și Fântânele, vecinilor, prietenilor, rudelor din Timișoara, Arad, Curtici, precum și cadrelor didactice, părinților și elevilor din Fântânele, care au fost alături de noi și ne-au împărtășit durerea când am condus-o pe ultimul drum pe cea care a fost mămica noastră

CRIȘAN ANA.

Dumnezeu s-o odihnească! Familia profesor, Munteanu Ionel.

Sincere condoleanțe familiei dr. COZMA FLORIN și MARIA, la decesul tatălui. Dumnezeu să-l odihnească! Familia Birău Savu și Marinela.

Colectivul de muncă al Societăților GASTRO transmite colegei lor, Toma Florica sincere condoleanțe în încercarea grea pricinuită de trecerea în neființă a tatălui ei,

TOMA TEODOR.

(38419)

Suntem alături de nașul nostru FAUR IOAN, la marea încercare pricinuită de decesul tatălui său. Familia Dehelean, din Cicir. (38424)

Suntem alături de familiile îndoliate Rujescu, Cojocariu și Călina, la pierderea celui care a fost Călina Șavu. Sincere condoleanțe! Familiile Șerban și Terheș.

COMEMORĂRI

Joi, 23 decembrie, ora 17, se oficiază la Catedrala Romano-Catolică, slujba religioasă de pomenire pentru draga noastră soție și mamă

ALEXANDRESCU ILEANA

la împlinirea a 3 ani de când ne-a părăsit. Bunul Dumnezeu să o odihnească în pace! Soțul și fiica.

Cu durere anunțăm că azi, 21 decembrie 1999, se împlinesc 2 luni de când a plecat în veșnicie dragul și devotatul nostru soț, tată, ginere și cumnat,

NEAGA GHEORGHE VASILE,

la vârsta de 48 ani.

„De când tu ai plecat de-acasă/ Durerea-n suflet greu neapasă..." Aminitirea ta va rămâne veșnic vie în inimile noastre. Dumnezeu să-ți odihnească sufletul în pace! Soția Rodica, fiica Nadia și fiul Lucian.

Azi se împlinesc 5 ani de durere fără margini de când floarea noastră de aur

VIORELA PUTIN

ne-a părăsit la doar 18 ani. Mama, tata, sora Mihnela cu soțul, buni. (38303)

Nimic nu poate șterge durerea și suferința din sufletele noastre, acum la împlinirea unui an de când a plecat de la noi, cea mai bună mamă, soție, fiică și soră

DUȘAN FLORENTINA (ONC).

Cât vom trăi îți vom simți lipsa și vom păstra veșnic amintirea ta. Fiica Oana, soțul Mihai, părinții și surorile. (38310)

6 săptămâni de lacrimi, durere și dor s-au scurs de când dragul nostru fiu, soț și tată

DAȘCĂU VASILE

ne-a părăsit, la numai 27 ani. Fie ca Dumnezeu să-ți dăruiască în veșnicie, tot ceea ce viața ți-a rămas datoare pe pământ. Te plâng veșnic părinții Lidia și Vasile, soția Florina și fiica Oana. (5213440)

Cuvintele sunt prea mici să poată cuprinde în ele toată durerea ce-ai lăsat-o în sufletul meu; o floare și mii de lacrimi pe mormântul dragului meu frate

DAȘCĂU VASILE.

Te plânge mereu, sora Romelia cu familia. (5213499)

dialog

De sarbatori, visele devin realitate !

TELEFOANE GSM INCEPAND cu **49 $***

Luna cadourilor poate sa tina 3 luni !
Daca te abonezi la **DIALOG** in decembrie primesti
3 luni de abonament gratuit
la oricare tip de abonament DIALOG

MEDIACOM '95
dealer autorizat

Poti câștiga unul din cele 10 premii de câte 100 milioane, cadou de la **DIALOG** !

CONTACT PLUS
prin: **B-dul. Iuliu Maniu, nr.12-18 sc.B, ap.2**
tel: (057) 289.070

* prețurile sunt fără T.V.A., oferta valabilă cu conectare la toate tipurile de abonament, în limita stocului disponibil

IMPORTANT !

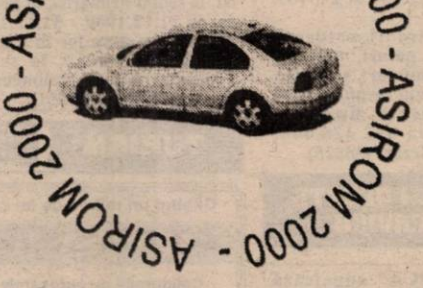

Legea cere asigurarea obligatorie de răspundere civilă auto. Tradiția și experiența recomandă ASIROM.

Deținători de autovehicule!

Încheiați asigurarea obligatorie de răspundere civilă auto la ASIROM pentru anul 2000. Răspundeți la întrebarea din talonul promoțional distribuit prin unitățile ASIROM și puteți deveni proprietarul unuia dintre următoarele bunuri:

- **un autoturism VOLKSWAGEN BORA,**
- **50 de ceasuri de mână elveține.**
- **50 de telefoane mobile,**

în condițiile Regulamentului publicat.

Reprezentanții ASIROM din cele 226 unități din întreaga țară vă oferă detalii suplimentare.

Agenții de asigurare **ASIROM** vă stau la dispoziție pentru încheierea asigurării fie la domiciliu, fie la locul dumneavoastră de muncă.
Reducere: dacă plătiți integral prima de asigurare anuală, beneficiați de 10% reducere, în conformitate cu prevederile legale.
Atenție: în controalele efectuate de organele de poliție trebuie făcută dovada încheierii **asigurării obligatorii de răspundere civilă auto**. Dovada este tichetul de asigurare care cuprinde, obligatoriu, sigla și însemnele **ASIROM**.

Drumul e mai sigur dacă te asiguri la ASIROM

LANȚUL - SANEX

UN MAGAZIN BETON!!!
Aradul Nou, Calea Timișoarei nr. 39
Tel.: 287776, 287340
Orar zilnic: 8-18, sâmbătă 8-13

- Articole uz gospodăresc
- Articole uz casnic
- Materiale pt. instalații
- Electrice
- Instalații sanitare
- Instalații gaz

- Folie solar - 27.500 lei/kg
- Sobă gătit 799.000 lei
- Plasă gard 16.500 lei/kg
- Jgheab PVC 21.000 lei/m
- Cuie construcții 11.000 lei/kg
- Plasă rabitz 25.000 lei/kg

NU UITA GĂSEȘTI... ... APROAPE ORICE! (974049)

PYROSTOP
Arad, str. Banu Mărăcine nr. 1;
tel. 057/233281; 094/525048

VA OFERĂ LA CELE MAI MICI PREȚURI

- sisteme de alarmă antiefracție și antiincendii
- sisteme de televiziune în circuit închis alb/negru și color
- sisteme de interfonie și videointerfonie
- jaluzele orizontale din lamele colorate de aluminiu import
- jaluzele verticale din benzi textile de diferite calități și culori
- uși pliante din material plastic
- folie colorată, reflectorizantă și pentru securizare geam
- geamuri TERMOPAN
- tapet și pardoseală din plută (WICANDERS-Portugalia)

SUPRAVEGHERE PERMANENTĂ ȘI INTERVENȚII RAPIDE ÎN CAZ DE ALARMĂ PRIN DISPECERATELE COMPUTERIZATE CARE FUNCȚIONEAZĂ LA SEDIUL ARCONS SECURITY ȘI AL POMPIERILOR.

Căutăm reprezentanți în orașele județului Arad (c.b.)

ARCOMMAT GRUP S.A.
ARAD 2900
Str. Voevod Moga nr.65-67
email: arcommat_group@inext.ro
Tel./ Fax: 057/ 281 779, 057/ 276 333

În calitate de distribuitor autorizat
POLICOLOR
vă oferă la
preț de producător

* vopsele auto, lacuri, chituri, diluanți *
* vopsele pt. lemn și metal *
* vopsea lavabilă SPOR *
* lacuri pt. mobilă *
* rășini speciale *
* cerneluri tipografice *

QUASAR
UN BUN NECESAR

Radio casetofon cu CD
- Design compact cu bass reflex 2
- Mega Bass
- Recepție pentru FM/AM/LW
- Telecomanda pentru CD
- Putere de iesire:60 W PMPO

SONY Model : CFD-V27L

Sistem HIFI Sony
- EQ cu 3 benzi cu 10 posturi prestabilite
- 2 x 100 W (RMS 10%)
- Înregistrare sincronizată pe CD
- FM / MW cu 30 posturi presetate
- DJ Mix, CD Text, VACS, Dolby B

SONY Model : MHC-RXD7

Magazin Quasar, Arad, P-ța A.Iancu, Nr. 10
tel.: 057-211.822.
Acest magazin comercializează produse originale **Sony** însoțite de certificatul de garanție oficial pentru România, emis și onorat de **Sony**.
(974154)

Treceți prin iarnă cu noi!

Andromeda Service

S.C. ANDROMEDA SERVICE S.R.L.

Arad, str. Gorunului nr. 24

Execută instalații de încălzire locală, pe gaze naturale, individuale sau pe scări de bloc.
Plata instalațiilor se efectuează în maxim 24 rate cu avans ZERO.
Plățile se pot eșalona convenabil în scopul uniformizării cheltuielilor pe parcursul anului.
Proiectul este finanțat de

BANCA POPULARĂ PHOENIX

Relații la telefon: 057-270899

BANCA ROMÂNĂ PENTRU DEZVOLTARE
GROUPE SOCIÉTÉ GÉNÉRALE
Sucursala Județeană ARAD
Bd. Revoluției nr. 5-7
Telefon 253280

ADEVĂRUL

COTIDIAN INDEPENDENT ARAD

Anul XI, nr. 2880

Miercuri, 22 decembrie 1999 ● 16 pagini ● 2000 lei ● e-mail: adevarul@arad.ro

BRAT Publicație auditată în semestrul I 1998. Tiraj mediu zilnic vândut 35.948

WEST BANK
ARAD, B-dul Revoluției nr. 88
TELEFON: 284.888; FAX: 285.202
BANCA COMERCIALĂ WEST BANK S.A. acordă dobânzi avantajoase la depozitele la termen ale persoanelor fizice (suma minimă 500,0 mii lei)
1 lună - 50%
2 luni - 51%
3 luni - 53%

NEVOIA DE ADEVĂR

Acum zece ani, Ceaușescu fugea, cu elicopterul, de pe acoperișul clădirii Comitetului Central al PCR, în fluierăturile unei mulțimi înfierbântate, gata să intre în sediul rămas nepăzit. În entuziasmul de atunci, puțini și-ar fi putut imagina că, după zece ani, România va rămîne în stadiul de proiect economic, politic și social ratat.

România aniversează zece ani de la căderea comunismului într-o atmosferă dominată de dezamăgire și lipsă de încredere în viitor. Într-un deceniu, românii nu au știut cum să scape de cel mai mare rău pe care l-a adus comunismul: minciuna.

Minciuna a fost cultivată de comuniști, pervers și în proporție de masă. Nu a existat lider, director, activist, simplu membru de partid, și nici chiar simplu cetățean al acestei țări, care să nu fi fost obligat, măcar o dată, să mintă. De la "prinosul de recunoștință" adus "tovarășului " sau "tovarășei", la recoltele și producțiile record raportate, dar existente numai pe hîrtie. De la "descurcatul" de fiecare zi (la urma urmei, tot o minciună), la răspunsurile de complezență date la lecțiile de învățămînt politic, literatură sau istorie – răspunsuri despre care toată lumea știa că sunt niște falsuri, dar pe care fiecare le accepta.

Unii mințeau ca să poată trăi sau ca să fie lăsați în pace. Alții mințeau ca să urce pe scara socială, economică, de partid. Cu cât țara se afunda în mocirlă, cu atât minciunile deveneau și mai grosolane. Activiștii partidului mințeau că nivelul de trai crește necontenit, dar în realitate mâncarea se mai găsea – dacă se mai găsea – numai pe cartelă, în case era din ce în ce mai frig, iar deținătorii de mașini nu le mai puteau folosi, de la primul fulg de nea și pînă la desprimăvărare. Oricum, benzină nu se găsea. Cu cât politica partidului era ridicată în slăvi, mai zgomotos și mai bombastic, cu atât cozile – mutate în spatele magazinelor, ca să nu se vadă urât – se lungeau. Și cu atât creștea numărul disperaților, aflați în spatele cozii, care le cereau vînzătorilor, printre lacrimi, "să dea mai puțin, ca să ajungă la toți". Și asta era tot o minciună.

Continuare în pagina 4

Zece ani de la Revoluția din Decembrie '89

ATUNCI NE-AM CÂȘTIGAT LIBERTATEA

Pag. 6 - 7

PREȚURI DECENTE la tâmplărie din ALUMINIU
SERGIU-GEANINA
Vă oferă
● Tâmplărie aluminiu din import și românești
● P.V.C. și geamuri termopan
● Rolete și jaluzele
Telefon: 279699; 092292559
Arad, Str. Voinicilor, Nr. 34.

CABINETUL ISĂRESCU A PRIMIT VOTUL DE ÎNVESTITURĂ AL PARLAMENTULUI

Pag. 4

În ziarul de mâine veți găsi calendarul „Adevărul" pe anul 2000

ASIGURAREA ROMÂNEASCĂ S. A.
Liderul național în domeniul asigurărilor, ASIROM S. A., invită pe toți deținătorii de autovehicule să încheie asigurarea obligatorie de răspundere civilă auto la sediile sale din Arad și județ. Se acordă premii în autoturisme, telefoane celulare și alte surprize.
Drumul e mai sigur dacă te asiguri la ASIROM

CU TERRA CÂȘTIGI DE DOUĂ ORI!
TERRA
5 PREMII X 1.000.000 LEI
10 PREMII X 500.000 LEI
Premii de 10 milioane în fiecare lună cu produsele TERRA
Detalii în magazine.

SUPER-PREMIILE DE FIDELITATE „ADEVĂRUL" AU FOST ÎNMÂNATE, IERI, CÂȘTIGĂTORILOR

● Peste 50 de cititori au, în preajma Sfintelor Sărbători ale Crăciunului, un motiv în plus de bucurie.

pag. 3

Foto: M. CANCIU

UȘI ȘI FERESTRE DIN PVC ARMAT GEAM TERMOPAN
Profile TROCAL Germania
SATLINE
Tel-fax: 251461
094 507211
Arad B-dul I. Maniu bl.26 ap.1

UȘI ȘI FERESTRE DIN ALUMINIU ȘI P.V.C. GEAM TERMOPAN
ALGLASS
MOBILIER LA COMANDĂ
FIRME ȘI RECLAME
STR ROȘIORI 26
TEL/FAX/ 057/289053

CALENDAR

▼ Astăzi, Soarele răsare la ora 7 și 50 de minute și apune la ora 16 și 36 de minute.

▼ Au trecut 356 de zile din acest an. Au mai rămas 9 zile până în anul 2000!

▼ **Praznicul zilei**: **Biserica Ortodoxă**: Sf. Mc. Anastasie; Sf. Mc. Hrisogon și Teodota; **Biserica romano-catolică**: Francisca Cabrini, Flavia; **Biserica greco-catolică**: Sf. M. Anastasia Romana.

A venit BARZA!

La Arad: Farcaș Mihaela, Petrovan Denisa Georgia; Bulzan Laurențiu; Maczer Alexandra; Moț Denis Casian.

La Ineu: Cîrja Alexandru.

La Sebiș: Ivașcu Darius Alexandru.

HOROSCOP

Miercuri, 22 decembrie

BERBECUL (21.03-20.04). Aveți încredere în dvs. și în proiectele pe care le-ați demarat. Acest lucru însă, nu trebuie să vă împiedice să mai analizați o dată cu atenție ce este bine să întreprindeți și ce nu este încă momentul să faceți.

TAURUL (21.04-20.05). Cu energia creativă ce vă caracterizează vă va fi foarte ușor să dobândiți ceea ce vă doriți.

GEMENII (21.05-20.06). Reușiți să combinați cu talent afacerile și plăcerile, dar trebuie să aveți grijă să distingeți ispitele deșarte de tentațiile profitabile.

RACUL (21.06-22.07). Nu este momentul să vă faceți noi relații, contactele desfășurându-se în această zi foarte prost.

LEUL (23.07-22.08). Dacă lăsați lucrurile să se desfășoare de la sine, succesul vă este garantat.

FECIOARA (23.08-22.09). Veți primi câteva informații neplăcute legate de o persoană la care țineți mult. Puteți fi generos cu ceilalți, dar nu exagerați și nu credeți tot ceea ce vi se spune - verificați de fiecare dată informațiile primite.

MOCHETA
Arad, Piața Gării
Telefon 235221
Vinde și montează mochetă la prețuri cu o reducere de 10-20%

BALANȚA (23.09-22.10). Fără să vă străduiți prea mult veți fi căutat și vă veți afla în centrul atenției.

SCORPIONUL (23.10-21.11). Sunteți puțin cam îngâmfat, asta și pentru că în plan profesional lucrurile merg acum bine. Dați dovadă de mai multă modestie, pentru că astfel veți fi și apreciat.

SĂGETĂTORUL (22.11-21.12). Aveți planuri ambițioase și sunteți în stare aproape de orice pentru a le duce la îndeplinire. Felul în care vă desfășurați activitatea poate constitui un bun exemplu de urmat pentru colaboratorii dvs.

CAPRICORNUL (22.12-19.01). Financiar, situația se prezintă peste așteptări și asta datorită faptului că vă vin niște bani dintr-o direcție neașteptată.

VĂRSĂTORUL (20.01-19.02). Dacă pretențiile pe care le aveți nu sunt exagerat de mari, ele v-ar putea fi satisfăcute chiar azi.

PEȘTII (20.02-20.03). E greu de crezut că vă poate sta cineva în față, mai ales că v-ați decis ce drum să urmați. Vizați consolidarea prestigiului. În acest sens, nici un sacrificiu nu este prea mare ca să vă atingeți scopul.

ADEVĂRUL VĂ ASCULTĂ

La telefonul dimineții, 280944, între orele 9,00-12,00

▼ **Foarte mulți arădeni, în speță conducători auto sunt revoltați pe administrația locală în ceea ce privește interesul acesteia pentru starea carosabilului. Dacă pe arterele din centrul orașului s-a mai întâmplat câte ceva, nu același lucru se poate spune și despre drumurile periferice.**

În legătură cu acest aspect ziarul nostru a întreprins o anchetă pe care o puteți citi chiar în numărul de față.

▼ **Domnul Mircea Sălejan, domiciliat în bl. J, nr. 9A, a avut ieri ghinionul de-a se întoarce cu mașina de la Nădlac. „A fost infernal, am crezut că nu mai ajung. Dom'le, ăștia de la drumuri chiar nu fac nimic?" - se (ne)întreba cititorul nostru.**

Redactor de serviciu,
C.T.

La telefonul după-amiezii 280003, între orele 15,00-18,00

● **Directorul școlii din Sânpetru-German, dl. Petru Brad**, ne spune că mulțumește d-lor Bănățan Ștefan, Bănățan Lucia, Boniș Violeta, Minciu Adrian, Dubevici Vasile, Ianoș Ilie și Ianoș Ion pentru cadourile oferite elevilor Școlii generale din Sânpetru-German și le urează sărbători fericite!

Redactor de serviciu,
S. G.

METEO

Vremea va fi rece, dar în general frumoasă. Cerul va fi variabil. Vântul va sufla slab la moderat din NE. Dimineața, pe alocuri se va semnala ceață asociată cu depuneri de chiciură.

Temperaturi maxime: -4 la +0°C; Temperaturi minime: -9 la 0-5°C.

Meteorolog de serviciu,
CARMEN ȘARGA

ACTUALITATEA ARĂDEANĂ

SPECTACOLE

Trupa „Art Studio" a Casei de Cultură a municipiului Arad, condusă de actorul Ioan Peter, prezintă azi, 22 decembrie, la ora 16, în sala Studio a Teatrului de Stat spectacolul **Viflaim**, jucat în premieră în 1922 într-un sat maramureșan, un spectacol unic, o singură reprezentație, cu măști populare autentice, realizate de creatorul Vasile Șușca. La spectacol colaborează corul „Emil Monția".

CONCERT

Filarmonica de Stat Arad, stagiunea 1999-2000 prezintă joi, 23 decembrie 1999, orele 19,00, la sala Palatului Cultural Concert de colinde și valsuri al corului și orchestrei simfonice. Dirijori: Kenneth Tucker, Dorin Frandeș.

CINEMATOGRAFE

Dacia: Apocalipsa - End of the days (SUA) 9,30; 11,45; 14; 16,30; 19

Mureșul: Tarzan (SUA) 10; 12; 14; 16; 18

Arta: Legionarul (SUA) 15; 17; 19

Sala mică: Dincolo de nisipuri (ROM) 15,30; 18

Progresul - 20.XII - Star Wars I (SUA) ora 17.

D'art str. Mărăsești nr. 5, telefon 280858, fax 257324

Dacă nu ești conectat încă la **INTERNET**
să știi că aproape **1000** de arădeni
ți-au luat-o deja înainte

Nu e frumos să rămâi în urmă.

Vino repede la D'art și fă-te cu un abonament !

Ai **60** de linii digitale dial-up
cu viteză de transmisie de **56** kbps !

Ai o lună abonament gratuit !

SUS, CREȘTINI!

Ieri, 14 tineri din trupa Teatrului Veșnic Tânăr au venit cu colinda pe la noi. Repertoriul muzical și poetic, adecvat sărbătorii Crăciunului, a impresionat pe cei prezenți la Clubul Presei.

Și pentru că Anul Nou e pe aproape, am primit, în avanpremieră, și un plugușor dureros de actual. Se ura despre celulare și alte șlagăre tehnice în vogă, anulând dintre preocupări școala.

Actrița **Emilia Dima-Jurcă** le dăruiește tuturor deopotrivă din preaplinul sufletului și energiei dumneaiei pentru a-i forma ca oameni cultivați, receptivi la frumos și la bine. Vedeam pe chipul **Doamnei Emi** încântarea cu care un maestru își contemplă opera.

D.T.
Foto: **ALEX. MARIANUȚ**

PĂSTRÂND TRADIȚIA

Un grup de copii din clasele a VI și a VII-a de la Șc. Gen. nr. 2 din Sântana, însoțiți de dl. profesor de religie **Liviu Pamfiloiu**, și-au sacrificat o zi din vacanță ca să colinde și la Arad. Poeziile și cântecele auzite vorbesc despre păstrarea tradițiilor și cultivarea sentimentelor religioase. Ei ne-au spus că în Ajun vor colinda pe la profesorii lor, ca a doua zi de Crăciun să susțină serbarea.

SERATĂ MONDENĂ LA „PARC"

Ieri seara, în saloanele hotelului PARC a avut loc o recepție organizată și susținută de dl. ec. Pavel Belean, fost director general al finanțelor județului Arad. Întâlnirea a fost prilejuită de obținerea de către dl. Belean a titlului de doctor în științe economice și părăsirea funcției executive în favoarea catedrei universitare.

Au participat o parte din cei 15.000 de specialiști ai actualei puteri, personalități ale P.D., profesioniști din opoziție și fără de partid, prieteni, colegi de muncă și cunoștințe ale domnului Pavel Belean.

După discursurile de rigoare a fost o seară agreabilă, care a adus la aceleași tonalități atât specialiștii cât și profesioniștii, pe toți cei prezenți, încât toată lumea s-a simțit bine.

D.Z.

INSPECTORATUL ȘCOLAR AL JUDEȚULUI ARAD

organizează în data de 5.01.2000, ora 9, concurs pentru ocuparea următoarelor posturi vacante:

● referent studii superioare economice - compartiment contabilitate

● revizor contabil, studii superioare eocnomice sau medii economice - compartiment CFI.

Relații la sediul Inspectoratului Școlar al Județului Arad

Inspector Școlar General,
Prof. Maria Pașcalău

NOUĂ TAMPONĂRI DIN CAUZA ZĂPEZII...

● În general, drumurile județene și naționale sunt practicabile

Aseară, drumurile județene și naționale erau practicabile, cu excepția celui dintre Peregu Mare și Pecica, ne-a informat un reprezentant al Regiei de Drumuri Județene. De asemenea, în cursul zilei de ieri, pe raza municipiului, s-au petrecut nouă tamponări, toate din cauza condițiilor meteorologice nefavorabile și a condițiilor carosabilului. Nu s-au înregistrat victime.

S. GHILEA

CURSUL VALUTAR*

– VALORI ÎNREGISTRATE IERI, 21 DECEMBRIE 1999

Denumirea valutei	BNR	BCR		BRD		Banca Transilvania		Banca Agricolă		BIR		Bursa neagră	
		C	V	C	V	C	V	C	V	C	V	C	V
Dolar	17917	17850	18000	17800	18030	17800	18050	17800	18080	17900	18200	17900	18000
Marca germană	9249	9116	9378	9136	9348	9150	9330	9100	9280	9180	9375	9300	9400

Echipa de serviciu
IOAN TULEU
-secretar de redacție.
Bianca Felea,
Adela Homorâceanu,
Dina Rujan,
Ramona Vidulescu
– tehnoredactare computerizată.
Ioana Frățilă,
Doina Jurcă,
Aurica Telcian
– corectură.

Ieri, la sediul redacției

SUPER-PREMIILE DE FIDELITATE „ADEVĂRUL" AU FOST ÎNMÂNATE CÂȘTIGATORILOR

În fiecare lună din acest an, redacția „Adevărul" a oferit, prin tragere la sorți, celor mai constanți cititori - abonații - câte 10 premii de fidelitate în valoare de 500.000 de lei fiecare. Șansei de a câștiga lunar aceste premii i s-a adăugat în permanență avantajul de care au beneficiat absolut toți abonații - e vorba de asigurarea primirii cotidianului preferat la un preț mai mult decât avantajos. Cele peste 120.000 de taloane de concurs care nu au ieșit câștigătoare în cursul anului au participat vineri, 17 decembrie, la o super-tragere la sorți în cadrul căreia „Adevărul", împreună cu o serie de colaboratori și sponsori generoși (la loc de frunte situându-se ARBEMA și VINALCOOL) au oferit cititorilor peste 50 de premii (aparate electronice și electrocasnice, mobilier, bani, cadouri-surpriză etc.) în valoare totală de aproape 120.000.000 de lei. O parte din premii (cele 10 pachete de sărbători oferite de ARBEMA, pachetele și premiul de 500.000 de lei oferite de VINALCOOL) au fost înmânate direct câștigătorilor vineri seara, în Piața Revoluției. Restul premiilor au fost oferite ieri, la sediul redacției, în cadrul unei scurte festivități. Iată și lista câștigătorilor principalelor premii înmânate ieri:

Câștigătorii super-tragerii premiilor de fidelitate

● TELEVIZOR COLOR PANASONIC: Luca Traian, Arad, Faleza Sud, Bl. 25, sc. A, ap. 7

● TELEVIZOR COLOR LG: Guttmann Ioan Gheorghe, Arad, Calea A. Vlaicu, Bloc X-33, sc. A, ap. 13

● TELEVIZOR COLOR LG: Drâmbe Teodor, Șimand nr. 497

● TELEVIZOR COLOR DAEWOO: Homorogan Emilia, Apateu nr. 63

● TELEVIZOR COLOR PHILIPS: Dermenjin Ramona, Vinga nr. 575

● ARAGAZE: Zsigmond Lajos, Arad, str. Libertății nr. 13, Bloc X-19, sc. A, ap. 19; Borovan Ioan, Sântana, str. 1 Mai nr. 20; Șerban Vasilica, Arad, Micălaca, Bloc 317, sc. B, ap. 8

● FRIGIDERE: Hudac Iosif, Zimand Cuz; Ghip Andrei, Lipova, str. Mărășești nr. 57

● GARNITURI DE MOBILĂ: Brănișcan Florica, Săvârșin nr. 171 și Gherban Ioan, Arad, str. Ialomiței nr. 4

● TELEFOANE GSM: Trifa Nicolae, Șagu nr. 257 și Roșa Victor, Lipova, str. Economilor, Bloc 194/L, sc. 1, ap. 3

● CUPTOR MICROUNDE: Incicău Maria, Arad, str. Abrud, Bloc 171, ap. 19

● ANVELOPE „DACIA": Pavel Maria, Șepreuș nr. 411

● RADIOCASETOFON: Ambro Gheorghe, Arad, str. Soarelui nr. 2

Premii în valoare de 500.000 lei

Borache Florica, Zăbrani nr. 106; Ilieș Alexandru, Arad, Calea 6 Vânători nr. 19, Bl. V32, ap. 14; Gabor Petru, Arad, str. Trestiei nr. 18; Burcă Suzana, Ineu, Calea Republicii nr. 91; Metea Maria Georgeta, Arad, str. Batiștei Bloc 556, sc. B, ap. 11; Brădean Dănuț, Ineu, str. Gutuiului nr. 18; S. C. Cristiana Arad, str. Cernei nr. 3; Osnaga Elena, Arad, str. Mihai Eminescu nr. 36, ap. 1; Pascari Ilarion, Lipova, Cal. Lugojului nr. 110; Stana Mihaela, Șepreuș nr. 770; Dubariu Emil, Arad, str. Vântului nr. 9

N. R.: Nu și-au ridicat încă premiile și sunt așteptați la casieria redacției cititorii: Luluța Blagu din Sălăjeni nr. 68 și Hord Cecilia din Bonțești nr. 138 (premii de câte 500.000 de lei), respectiv Livius Scridon din Arad și Epure Dorina-Rodica din Curtici (pachete de sărbători oferite de Vinalcool).

M. CONTRAȘ
Foto: **M. CANCIU**

DE SĂRBĂTORI, 12 DEȚINUȚI VOR STA CÂTE TREI ZILE ACASĂ

Conducerea Penitenciarului Arad a făcut 12 propuneri de învoire cu ocazia Sfintelor Sărbători care se apropie. Dacă Ministerul Justiției va soluționa pozitiv aceste cereri atunci 6 deținuți își vor putea sărbători Crăciunul în sânul familiei. Alți 6 întemnițați se vor întoarece între cei dragi de Revelion. Fiecare învoit va putea sta acasă către trei zile. Directorul Penitenciarului Arad, dl. Marin Bucur, ne-a declarat că fiecare deținut propus pentru învoire a manifestat o deosebită receptivitate față de programul de reeducare și conform legii și-a ispășit o treime din durata de detenție. De asemenea, acești întemnițați, din punct de verdere juridic, sunt condamnați definitiv, iar în plan social, sunt vizitați în mod constant de membrii familiilor din care provin.

F. N.

A SOSIT MOȘ CRĂCIUN

Recent, la Grădinița P. P. Nr. 22 (Uzina de vagoane), spre satisfacția și bucuria copiilor, a poposit Moș Crăciun cu sacul plin de dulciuri și jucării.

După un program de colinde și poezii în fața părinților și bunicilor, Moș Crăciun a împărțit darurile.

Această acțiune a fost sponsorizată de părinți și Centrul bugetar.

Foto-text AL. MARIANUȚ

Din cauza neglijenței

INSTALAȚIILE DE POM DUC LA ADEVĂRATE TRAGEDII

Pomul de Crăciun. Bucuria copiilor... de toate vârstele. Și pentru ca o astfel de bucurie să nu se transforme în tragedie, credem că avertismentul pompierilor nu este de neluat în seamă.

Pentru evitarea tuturor neplăcerilor, pompierii recomadă: • verificarea instalațiilor electrice cu care se împodobește bradul; amplasarea pomului de Crăciun pe cât posibil la distanță de materialele combustibile și în nici un caz în dormitoare, sau în camera copiilor; să nu se lase nesupravegheat pomul pentru că, folosite îndelungat, izolațiile instalațiilor electrice se pot topi, provocând incendii; grijă deosebită în manevrarea petardelor și artificiilor de tot felul.

„Măcar de aceste recomandări minime să se țină cont pentru că este păcat ca o mare sărbătoare cum este Crăciunul să se transforme într-un moment de suferință din cauza neglijenței" - ne-a mărturisit dl. lt. col. Ioan Sechel, șeful Biroului pentru prevenirea și stingerea incendiilor din cadrul Grupului de pompieri „V. Goldiș" din Arad.

Reamintim că anul trecut de Sărbători la Sebiș, Cruceni și în alte localități, pentru că n-au fost respectate avertismentele pompierilor, o femeie a murit în flăcări, respectiv alte câteva gospodării transformându-se în scrum.

N. OPREAN

Prima zăpadă - prima victimă

CIOBANU VASILE ȘI-A PIERDUT VIAȚA ÎNTR-UN ACCIDENT DE CIRCULAȚIE

Luni, în jurul orelor 14,30 un grav. accident de circulație s-a petrecut pe raza comunei Vinga. **Ciobanu Vasile**, 61 ani, din Arad, în timp ce conducea autoturismul Dacia 1310 AR-02-VZG, neadaptând viteza la condițiile unui drum acoperit cu zăpadă, a intrat în contrasens, tamponându-se cu autospeciala AR-04-BVZ condusă regulamentar din sens opus, de **Bândea Emanuel**, 23 ani, din Fântânele.

În urma impactului Ciobanu Vasile a decedat.

TOMBOLA celor 500 premii

Vino la magazinele Ana Electronic !

Aici te asteapta produse de inalta tehnologie si multe surprize. Fiecare produs cumparat de la noi iti da sansa sa castigi la marea tombola a celor 500 de premii.Completeaza talonul in magazine si bucura- te de avantajele tehnologiei oferite de Ana Electronic. Tragerea la sorti va avea loc in perioada 15 - 20 ianuarie 2000.Castigatorii vor fi anuntati in presa.

Oferta valabila intre 25 noiembrie - 30 decembrie 1999

Alte premii:
Frigidere, masini de spalat, televizoare, combine muzicale, cuptoare cu microunde, aspiratoare si alte electrocasnice

Mai bine cu noi

SAMSUNG prin ANA ELECTRONIC

ELWEST B-dul Revolutiei, nr. 97, parter, Arad
telefon: 057 / 282 224

Cămin Spital Arad

Scoate la concurs:

3 POSTURI INFIRMIERE

Înscrierile se fac la sediul unității, până la data de 4.01.2000.

INFORMAȚII LA TELEFON 211020.

Cămin Spital Arad

Solicită de urgență OFERTĂ DE PREȚ

privind contractarea de alimente, materiale de întreținere.

Informații la telefon 211020 sau la sediul unității, str. Bodrogului nr. 2.

Poliția, pe șosele

În puncte fixe și pe trasee polițiștii au testat și verificat 1.326 autovehicule în trafic, au reținut 3 certificate de înmatriculare pentru defecțiuni tehnice și au aplicat 31 amenzi pentru încălcarea Legii circulației, în valoare de 4.250.000 lei. S-au ridicat de asemenea, în vederea suspendării 4 permise de conducere, din care unul pentru conducere sub influența alcoolului, respectiv cel al lui **Lazăr Vasile**, din Arad, cu autoturismul cu numărul de înmatriculare AR-03-CAJ.

CABINETUL ISĂRESCU A PRIMIT VOTUL DE ÎNVESTITURĂ AL PARLAMENTULUI

Cabinetul Isărescu a primit, marți, votul de încredere al Parlamentului, în favoarea noului guvern exprimîndu-se 305 parlamentari, iar 35 împotrivă. La votul secret cu bile pentru învestirea Guvernului Isărescu nu au participat parlamentarii PDSR, fiind prezenți 340 de parlamentari din totalul de 486.

Parlamentarii au adoptat, de fapt, o hotărîre a Parlamentului, în care se prevede și suspendarea lui Mugur Isărescu din funcția de guvernator al BNR.

Prezentăm textul hotărîrii Parlamentului:

"Art. 1. - Se acordă încredere Guvernului, în componența prevăzută în anexa nr. 1, pentru realizarea Programului său de guvernare prevăzut în anexa nr. 2.

Art. 2. - Începînd cu data depunerii jurămîntului și pînă la încetarea mandatului de prim-ministru, domnul Mugur Constantin Isărescu se suspendă din funcția de președinte al Consiliului de administrație și de guvernator al Băncii Naționale a României, cu aplicarea prevederilor art. 36 alin.(5) din Legea nr. 101/1998".

Anexele nr. 1 și 2 cuprind lista noului Cabinet și programul de guvernare.

Articolul 36 alin.(5) din Legea nr. 101/1998 privind Statutul Băncii Naționale a României prevede că: "În cazul absenței sau imposibilității guvernatorului de a acționa, acesta va fi suplinit de prim-viceguvernator". Prim-viceguvernatorul BNR este Emil Iota-Ghizari.

Noul Cabinet va depune, astăzi, jurămîntul în fața președintelui Constantinescu.

PRIMA CARTE DESPRE REVOLUȚIA DIN DECEMBRIE '89 DIN ARAD

Ieri, 21 decembrie 1999, în deschiderea simpozionului Revoluția română, a avut loc lansarea cărții lui **Emil Șimăndan** - „Întrebătorul din Agora". Amploarea evenimentului a fost parțial estompată de turnura nefericită pe care a luat-o ieri, în Piața Revoluției, dezvelirea Monumentului Eroilor Revoluției. Totuși, acest eveniment nu a diminuat impactul pe care cartea dlui Emil Șimăndan l-a avut asupra arădenilor prezenți la lansare.

ASTĂZI ESTE CEA MAI SCURTĂ ZI A ANULUI

Astăzi este cea mai scurtă zi a anului, de numai opt ore și 50 de minute, se arată într-un comunicat remis, agenției MEDIAFAX, de către Institutul Astronomic al Academiei Române.

În acest an, solstițiul de iarnă va avea loc la ora 9 și 44 de minute. Soarele va răsări în București la ora 7 și 49 de minute și va apune la ora 16 și 39 de minute, urmînd cea mai lungă noapte a anului - 15 ore și 10 minute.

În fiecare an, în jurul datei de 21 decembrie, Soarele părăsește constelația Săgetătorului și intră în cea a Capricornului, marcînd astfel începutul iernii astronomice. Dacă, începînd cu solstițiul de vară (21 iunie), punctul în care răsărea Soarele la orizontul estic s-a mutat zi după zi tot mai la sud, începînd cu solstițiul de iarnă, acest punct își reia drumul în sens invers, spre nord. Deci, Soarele va răsări în fiecare zi mai devreme și va apune ceva mai tîrziu.

Iarna astronomică 1999/2000 va dura pînă la data de 20 martie, ora 9 și 35 de minute, cînd Soarele va trece din nou în emisfera nordică a sferei cerești.

DRĂGAN S-A ÎNȚELES CU DINAMO

Astăzi se vor relua negocierile dintre UTA și Dinamo, privind transferul lui Claudiu Drăgan, la formația bucureșteană. UTA a cerut 200.000 de dolari, plus o cotă din transfer, pe cînd Dinamo nu oferă decât 160.000 de dolari, plus o cotă.

Până să se vadă rezultatul negocierilor dintre cele două părți, procuratorul fotbalistului, Florin Iacob a ajuns la o înțelegere privind salariul lui Drăgan, care urmează să fie oferit în cazul în care se realizează transferul la Dinamo.

LEO SFÂRA

O SOLUȚIE ILEGALĂ

Prim-vicepreședintele PDSR, Adrian Năstase, a declarat, că Mugur Isărescu nu poate fi suspendat din funcția de președinte al Consiliului de administrație și de guvernator al BNR printr-o hotărîre a Parlamentului, ci "ar fi fost necesar" să existe un proiect de lege în acest sens, adoptat de cele două Camere legislative.

Năstase a precizat că proiectul de hotărîre privind acordarea încrederii noului Guvern prevede și suspendarea lui Isărescu din funcția de guvernator al BNR începînd cu data depunerii jurămîntului de prim-ministru și pînă la data încetării mandatului, iar această soluție este ilegală pentru că modifică o lege organică.

Liderul PDSR a prezentat pe larg motivațiile deciziei PDSR de a nu participa la votul asupra noului Guvern, arătînd că aceasta nu este "o reacție negativă" față de componența acestuia sau față de persoana primului-ministru, ci față de nerespectarea procedurilor neconstituționale.

„DEMISIA MERGE ÎN AMBELE SENSURI"

Premierul Mugur Isărescu a afirmat, marți, la ședința Parlamentului de învestitură a Cabinetului său, în cadrul unor răspunsuri date parlamentarilor, că are acordul liderilor coaliției pentru ca, în cazul în care "lucrurile nu merg" în relațiile cu unii dintre membrii Executivului, aceștia să-și prezinte demisiile.

"Dacă ceva nu merge în acest Cabinet, și dacă lucrurile nu merg după una sau două încercări, soluția va fi demisia celui în cauză", a spus Isărescu. Premierul a precizat că "demisia merge ambele sensuri", adică și el își poate prezenta demisia dacă Guvernul nu funcționează sau dacă are neînțelegeri cu miniștrii.

Mugur Isărescu a adăugat că va încerca să obțină sprijinul opoziției pentru acțiunile Guvernului. "Dialogul cu partidele democratice din Parlament este foarte util pentru adoptarea unor soluții cu sprijin politic larg", a precizat premierul desemnat.

Isărescu a prezentat componența Cabinetului său, precizînd că ministrul de stat Mircea Ciumara va avea și funcția de ministru pentru Relația cu Parlamentul.

MUGUR ISĂRESCU, ION DIACONESCU ȘI CV TUDOR S-AU PRINS ALĂTURI ÎN HORA ÎNCINSĂ ÎN HOLUL PARLAMENTULUI

În așteptarea rezultatului votului de învestitură, premierul desemnat Mugur Isărescu a acceptat, marți, invitația liderului țărănist Ion Diaconescu de a se prinde în hora încinsă, în holul Parlamentului, de membrii unei formații de dansuri populare.

Lîngă Mugur Isărescu s-a prins, la un moment dat, liderul PRM, Corneliu Vadim Tudor. Exemplul lor a fost urmat de numeroși deputați și senatori.

NEVOIA DE ADEVĂR

(Urmare din pagina 1)

În decembrie 1989 au murit oameni. Unii dintre ei au strigat "Vom muri și vom fi liberi". Imaginea unei tinere împușcate, care a murit cu zîmbetul pe buze – imagine difuzată mult acum zece ani – ar mai putea zgudui și astăzi multe conștiințe.

Dar, dincolo de sacrificiul eroilor, adevărul nu și-a făcut încă loc în societate. Iar libertate fără adevăr nu există. De fapt, minciunile au continuat, chiar de atunci, din primele zile, cînd pe caldarîm încă nu se uscase sîngele celor uciși.

A fost minciuna procesului cuplului Ceaușescu, o execuție petrecută, în disprețul celor sfinte, chiar în ziua de Crăciun, după un proces care a rămas o minciună. Și aceasta chiar dacă, în urma unui proces corect, soarta celor doi ar fi fost, probabil, aceeași. Dacă teroriștii au fost sau nu o minciună, aceasta rămîne de aflat. O minciună a fost și promisiunea neparticipării la alegeri a FSN, prima organizație postrevoluționră, creată – s-a spus atunci – doar pentru administrarea țării și organizarea scrutinului. Anunțul participării FSN la alegeri, făcut la o lună după revoluție, a rupt în două societatea românească. Celelalte minciuni – denigrarea opozanților politici, "ceața" invocată de televiziune pentru netransmiterea imaginilor de la mitingul din 28 ianuarie 1990, drogurile și armele din Piața Universității ori necesitatea apărării "cuceririlor revoluționare" de către mineri – n-au făcut decît să decurgă logic din prima minciună.

Au mai fost, în acești zece ani, minciunile economice, perpetuate pînă în ziua de azi: minciuna că se poate trăi producînd pe stoc, cu costuri mai mari decît veniturile, minciuna că o societate poate rezista asigurînd protecție socială la nivel "vest", cu o structură economică de țară subdezvoltată, minciuna că un salariat poate susține doi asistați social, minciuna că proprietatea de stat e mai bună decît cea privată, minciuna că statul trebuie să aibă grijă de tot și de toate.

Nici minciunile politice nu au fost lăsate deoparte: minciuna că România ar putea adopta un statut de "neutralitate", nici cu Estul, nici cu Vestul, minciuna că vin moșierii, minciuna că România se poate transforma radical în 200 de zile, minciuna complotului mondial împotriva României, minciuna că o economie și o societate pot progresa fără un statut clar al proprietății private.

Multe cariere politice, sociale și economice s-au clădit pe aceste minciuni, în acești zece ani. Astăzi, mulți români vor o schimbare, dovadă că jumătate dintre cetățeni nu votează sau sunt nehotărîți. Schimbarea va veni însă în măsura în care toate aceste minciuni fie nu vor mai fi vehiculate de către lideri, fie vor fi respinse de societate.

(MEDIAFAX)

MIERCURI, 22 DECEMBRIE 1999

TVR 1
7,00 Matinal național
8,00 TVR Iași
9,00 20.000 de leghe sub mări - aventuri SUA, 1996
10,40 Desene animate
11,00 TVR Cluj-Napoca
12,00 Punct ochit - rel.
13,00 TVR Timișoara
14,00 Jurnal
14,15 CiberFan
14,30 Evrika!
15,00 Memorialul Timișoara, decembrie 1989 - rel.
16,00 Ecoturism
16,30 Medicina pentru toți
17,00 Vatra satului ...
17,30 Impas în doi
18,00 Corect!
18,05 Jumătatea ta
19,00 Avanpremieră Știri
19,05 Decembrie '89 - 10 ani
19,10 Sunset Beach - s.
20,00 Jurnal * Meteo * Sport
20,55 Samson și Dalila - dramă, SUA, 1996, prima parte
22,35 În flagrant. Decembrie '89 - 10 ani
23,10 Jurnalul de noapte
23,25 Cafe Corso
0,30 Lumea dansului

TVR 2
7,00 Santa Barbara - rel.
7,45 Obsesia - s.
8,30 Curier de ambe sexe - rel.
9,15 Care pe care - rel.
10,00 Limbi străine: franceză
10,25 Veni, video, vici! - rel.
10,40 Ciclop - rel.
11,15 Puls 2000 - rel.
12,00 Serial de călătorii - rel.
13,00 Desene animate
13,30 Muzică populară
14,00 Toți împreună
14,45 Santa Barbara - s.
15,30 Știri
15,45 Trupa DP 2
16,15 Veni, video, vici!
17,15 Curier de ambe sexe
18,00 Care pe care!
18,45 Se întâmplă acum!
19,15 Știri bancare
19,30 Știri
19,40 Căsuța poveștilor
19,45 Ultima noapte de dragoste - dramă, România, 1980
21,50 Mituri și istorie
22,20 Alfred Hitchcock prezintă... Moarteă și femeia cea veselă - s.
23,00 Știri
23,05 1989 - zece ani după ...
23,10 Talk-show politic
0,40 Nocturna. Crăciun la Muzeul Cotroceni
0,50 Limbi străine: germană
1,15 TVM. Mesager

PRO TV
7,00 Pro TV e al tău!
10,00 Tânăr și neliniștit - s.
10,50 PRO TV SPECIAL
12,30 Superman - s.
12,55 Știrile Pro TV * O propoziție pe zi
13,05 Babylon V - s.
13,50 Ani de liceu - s.
14,15 Miracolul tinereții - s.
14,45 Familia Bundy - s.
15,15 Nisipurile din Miami - s.
16,10 Tânăr și neliniștit - s.
17,00 Știrile Pro TV
17,15 Știrile Pro TV Arad
17,30 Visul puterii - prima parte (miniserie, 4 părți)
18,30 Dăruiești și câștigi!
18,50 Chestiunea zilei
19,00 Știrile Pro TV
19,50 Chestiunea zilei
20,00 PRO TV SPECIAL
21,55 Știrile Pro TV
22,00 Chestiunea zilei
23,30 Știrile Pro TV
0,00 Criminaliștii - s.
1,00 Chestiunea zilei - rel.
2,30 Știrile Pro TV - rel.
3,00 Să mori de râs - s.
3,30 Miracolul puterii - s.
4,30 Galactica - s.
5,30 Suflet de femeie - s.
6,15 Nisipurile din Miami - rel.

TV ACASĂ
5,00 Guadalupe - s.
5,50 Iubire sfântă - rel.
6,45 Dragoste și putere - rel.
7,15 Acasă la bunica - rețete culinare - rel.
7,30 Căsuța poveștilor - rel.
8,15 Pentru iubirea ta - rel.
9,00 Înger sălbatic - rel.
10,00 Luz Clarita - rel.
10,50 Angela - rel.
11,45 Nimic personal - s.
12,30 Băiețelul care iubea Crăciunul - rel.
14,15 Viața noastră - s.
15,00 Dragoste și puteri - s.
15,30 Iubire sfântă - s.
16,30 Luz Clarita - s.
17,25 Vremea de acasă
17,30 Pentru iubirea ta - s.
18,30 Angela - s.
19,25 Vremea de acasă
19,30 Acasă la bunica - rețeta culinară a zilei
19,45 Desene animate
20,30 Înger sălbatic - s.
21,30 Sânge din sângele meu - s.
22,25 Vremea de acasă
22,30 Poveste de Crăciun - f., SUA, 1994
0,15 Dragoste și putere - rel.
0,40 Surorile - s.

ANTENA 1
7,00 Observator
8,00 Dimineața devreme
9,59 Decennium
10,00 Știri
10,10 Animal Show - s.
10,50 Desene animate
12,00 Pe cont propriu - s.
12,59 Decennium
13,00 Știrile amiezii
13,15 Pretender - s.
14,00 Decepții - s.
15,00 Răsfățata - s.
16,59 Decennium
17,00 Știri
17,20 La mulți ani, Vouă!
17,25 Capcanele destinului - ep. 4, 5
18,59 Decennium
19,00 Observator
19,55 La mulți ani, Vouă!
20,00 La înălțime - acțiune, SUA, 1997
21,59 Decenium
22,00 Observator
22,25 La mulți ani, Vouă!
22,30 Marius Tucă show
0,00 Twin Peaks - s.

TELE 7 ABC
7,00 Știri
7,10 Bună dimineața, România!
9,00 Omul și natura - rel.
10,00 Știri
10,30 Dintre sute de ziare - rel.
11,15 Cutia Pandorei - rel
12,00 Dincolo de stadion - rel.
13,30 Club ABC - rel.
14,00 Globetrotter - rel.
15,00 Știri
15,30 Post Meridian
17,00 Medici la datorie - s.
18,00 Omul și natura - s.
19,00 Secția de poliție - es.
20,00 Telejurnal
20,30 Documentar
21,00 Dintre sute de ziare
22,00 Reporter Tele 7
22,45 Derrick - s.
0,00 Știri
0,30 Ora H - emisiune de confesiuni
1,35 Teleshopping

TVR INTERNATIONAL
21,30 S-a întâmplat... azi
21,35 Revista presei
21,40 Practic Info: Arte
22,00 Jurnal * Curs valutar * Meteo
22,35 Decembrie '89, 10 ani
22,40 Scrieți-ne! Vă răspundem!
23,00 Cu ochii'n 4
23,30 Istoria clipei
23,40 Memorialul Timișoara, decembrie 1989

TV ARAD
7,00 Observator
8,00 Știri TVA - rel.
8,30 Poliția 955
9,50 Anunțuri
10,00 Știri
10,10 Animal Show
10,50 Asterix și cele 12 munci - desene animate
12,00 Pe cont propriu - s.
12,59 Decennium
13,00 Știrile amiezii
13,15 Pretender - s.
14,00 Decepții - s.
15,00 Răsfățata - s.
16,59 Decennium
17,00 Știri
17,20 La mulți ani, Vouă!
17,25 Divertisment
18,20 Anunțuri
18,30 Știri TVA
19,00 Observator
19,55 La mulți ani, Vouă!
20,00 Club T
21,20 Anunțuri
21,30 Știri - rel.
22,00 Observator
În continuare programul este identic cu cel al Antenei 1.

TV INTERSAT
8,55 Deschiderea programului
9,00 Intersat Music
9,30 În drum spre casă - film, rel.
11,00 Știrile Intersat
11,30 Dulce ispită - s.
12,15 Obiectiv economic
12,30 Femeia greșită - film, rel.
14,00 Aradul prin gaura cheii - rel.
15,30 Emisiune în lb. sârbă
16,00 Mii de bucăți de aur - film
17,30 Underdog Show - desene animate
18,00 Deșertul vorbește - s.
18,25 Comorile lumii
18,45 Știrile Intersat
19,20 Dulce ispită - s.
20,05 Mistere, farmece și miracole - s.
20,30 Amintiri din anii 1972 - doc.
21,30 Provocarea naturii - s.
22,00 Singur în imprimerie - film
23,30 Știrile Intersat
0,00 Erotica
0,45 Închiderea programului

HBO
10,00 Dracula: un mort iubăreț - comedie, SUA, 1995
11,30 Desene animate - Războinicii stelari
12,00 Trenul cu bani - acțiune, SUA, 1995
13,45 Forța de reacție - acțiune, SUA, 1998
15,15 **Avionul groazei** - thriller, SUA, 1997
16,45 Totul despre sex - s.
17,15 Concert Yanni Tribute
18,45 Mary Reilly - dramă, SUA, 1996
20,30 Spawn, arma dreptății - acțiune, SUA, 1997
22,15 Stargate - s.
23,00 Surorile Abbott - dragoste, SUA, 1997
0,45 Războiul siliconului - comedie, SUA, 1997

ATOMIC TV
7,00 Selector
10,25 Reactor - rel.
10,30 Cinematomic - rel.
11,00 Atomix cu Michelle - rel.
14,00 Interactiv
15,55 Reactor - știrile zilei
16,00 Rockada - rel.
17,00 Selector - muzică non-stop pe toate gusturile
19,00 Atomix cu Tudor
21:55 Reactor - știrile zilei
22,00 Atomic Café
22,30 Cybernet
23,00 Metropolis
0,00 Insomnia

RADIO ARAD & RADIO CONTACT (99,1 MHz)
5,00-8,00 Lupta cu somnul; 8,00-10,00 Bună dimineața, Arad!; 10,00-12,00 Contact FM; 12,00-14,00 Pulsul zilei; 14,00-16,00 Contact FM; 16,00-17,30 Dedicații muzicale; 17,00-18,30 Jocul muzelor; 18,30-19,00 Radio Magazin Deutsche Welle; 19,00-19,30 Bună seara, Arad!; 19,30-20,00 Viața spirituală; 20,00-22,00 Seară de seară; 22,00-0,00 Fair play; 0,00-1,00 La ceas de blues în delfinariu

RADIO PRO FM (92,1 MHz)
0,00 - 5,00 MUZICĂ; 5,00 - 6,00 Buletin de știri la fiecare sfert de oră; **6,00 - 7,00 RONDUL DE DIMINEAȚĂ** - INFO PRO cu Dan Apostol și Laura Călăceanu; **7,00 - 10,00 PRO FM PÂNĂ LA 10** cu Flavius Esnican; **10,00 - 13,00 MIHAI CU NOI** cu Mihai Dobrovolschi; **13,00 - 14,00 „13-14 CU ANDREI"** cu Andrei Gheorghe; **14,00 - 17,00 ORAȘUL SUB LUPĂ** cu Cătălin Lăpușcă; **17,00 - 19,00 STAR STATION MIX** cu Mihai Gurei; **19,00 - 21,00 ASCULTĂ-ȚI MUZICA** cu Călin Gheorghe; **21,00 - 22,00 PRO FM EXPLORER** cu Niki Stanciu; **22,00 - 24,00 RONDUL DE NOAPTE** cu Răzvan Exarhu

RADIO TIMIȘOARA
6,00 Crâsurile dimineții; 8,00 Muzică populară cu dedicații; 9,00 Cânt din suflet; 10,00 Radio circuit; 11,00 Gramofon; 12,00 Miez de zi la pulul vest; 13,00 Emisiune în limba germană; 14,00 Emisiune în limba maghiară; 15,00 Emisiune în limba sârbă; 16,00 Radio cocktail; 18,00 Actualitatea radio; 18,10 Bilet de voie; 20,05 Călătorie în lumea poveștilor; 20,15 Autohton pop-rock 21,00 Curierul de seară
Știri: 6,00; 7,55; 9,00; 11,00; 12,50; 17,00; 20,00, 21,00; 21,55.
Radio Jurnal: 7,00; 16,00; 19,00.

RADIO SEBIȘ
6,00 Matinal „21"
9,00 Alo, tu alegi!
10,00 Cafeaua de zece
12,00 Magazin „21"
14,00 Astăzi te sărbătorim - muzică populară și dedicații
15,00 Secvența „21"
18,00 La mulți ani! - dedicații muzicale
19,00 V.I.P.
20,00 Expresul de seară
22,00 Club „21"
0,00 92,1 Insomnii

DUPĂ ZECE ANI, NE-A RĂMAS DOAR ÎNTREBAREA: A FOST SAU NU A FOST REVOLUȚIE?

S-au împlinit zece ani de la evenimentele din decembrie 1989 și nimeni nu a putut încă să răspundă la întrebarea „a fost o revoluție sau a fost altceva?". Unii spun că a fost revoluție, alții spun că a fost o lovitură de palat. Indiferent ce a fost, nu putem ocoli o a doua întrebare: „cu ce ne-am ales în acești zece ani?"

Câțiva oameni politici arădeni încearcă să răspundă la aceste două întrebări.

Titus Gheorghioș, deputat, președinte PNL : „AM CÂȘTIGAT LIBERTATEA"

„Sunt două întrebări pentru care ar fi necesare mai multe seminarii. Ce pot să spun în câteva cuvinte? Personal, ca participant la revoluție, acolo în piață am simțit că este revoluție. Cred și acum că a fost o revoluție până în data de 22. Ce a fost după aceea, nu mai știu. Mi-e greu să cred că ar fi putut cineva să manipuleze atât de bine o asemenea masă de oameni.

Ce am câștigat? Libertatea. Libertatea de a vota pe cine dorim, libertatea de mișcare, libertatea de opțiune. Asta, chiar dacă ne mai înșelăm în opțiunile noastre. Avem libertatea de a greși, fără să ni se taie capul pentru aceasta, avem libertatea de a învăța din greșelile noastre, așa cum un copil învață să meargă".

Ioan Biriș, președinte ApR: „ISTORICII VOR STABILI"

„Întrebarea a devenit deja obsedantă pentru cetățenii acestei țări. Dacă a fost o revoluție sau o lovitură de palat, vor stabili mai târziu istoricii. Personal, înclin să cred că a fost și una și alta. Este limpede că a fost o revoluție din partea oamenilor. De aici încolo încep discuțiile. Unii aduc argumentul că dacă pe plan economic nu s-a înregistrat un progres, ci - dimpotrivă - un regres, înseamnă că nu a fost o revoluție. Problema este mai degrabă de ordin conceptional. Din păcate, trebuie să recunoaștem că după un deceniu populația se mișcă doar în registrul speranțelor. Este păcat de oamenii care și-au dat viața pentru România, pentru ce au crezut atunci. Este păcat ca după zece ani românii să trăiască mult mai rău decât în '89. Să sperăm că deceniul care urmează va fi mai bun pentru români".

Avram Crăciun - președinte PDSR Arad: „CATEGORIC REVOLUȚIE"

„Este vorba, categoric, despre o Revoluție. Indiferent de factorii aleatori de la început, a fost o revoluție fiindcă a schimbat un sistem. Memoria celor care au făcut-o nu trebuie pătată sub nici o formă.

În primul rând, ne-am aliniat într-un fel prin valorile libertății și democrației la țările europene. Revoluția trebuia să continue în toate domeniile vieții, adică să nu avem grija zilei de mâine. Dar Revoluția nu a fost desăvârșită."

Lucian Stana - președinte PRM Arad: „LOVITURĂ DE PALAT"

„În opinia mea, Decembrie '89 a însemnat o lovitură de palat care a beneficiat, mai apoi, de aportul populației unite pentru prima dată de sentimente anticomuniste și anticeaușiste. Din păcate, această pseudorevoluție a adus la putere pe unii care au fost pe val și care au ascuns adevărul, astfel că nici până azi nu știm cine a avut de pierdut și cine sunt cei care au câștigat.

Cel mai mare câștig este libertatea. Alt mare câștig este eliberarea capacității creatoare a românilor care acum pot să-și exprime orice idee. Pierderi importante sunt, însă, nivelul de trai și cea mai semnificativă, pierderea demnității naționale."

Mihai Calimente - președinte PNȚCD Arad: „LOVITURĂ DE STAT ȘI REVOLUȚIE"

„După părerea mea, în Decembrie '89 a fost o lovitură de stat peste care s-a suprapus o Revoluție. Scânteia a fost lovitura de stat, după care a urmat ce a urmat.

Ceea ce s-a câștigat în această perioadă este libertatea în primul rând și instaurarea democrației în România. Cu mici poticneli, ca orice început de drum, dar sunt lucruri care s-au câștigat."

Ioan Moș - președinte PUNR Arad: „A FOST REVOLUȚIE"

„După știința și priceperea mea, a fost Revoluție, oricât o întoarcem și o sucim.

În ceea ce privește câștigurile sau pierderile, câștig

este uriaș, pentru că există libertate și un stat care vrea să se îndrepte către o societate democrată cu pași mărunți, dar siguri. Am pierdut enorm de mult, pentru că din '90 încoace, românii n-au avut șansa unei echipe formate din oameni capabili, lucru care ne-a adus în situația economică de azi".

Gheorghe Seculici, președinte PD: „AM CÂȘTIGAT ȘANSA"

„Din punctul meu de vedere, a fost revoluție. De câștigat, am câștigat libertatea, lucrul cel mai important. Sigur că în condițiile acestei libertăți a depins de fiecare, măsura în care și-a realizat visurile. Fiecare, însă, a câștigat șansa de a și le realiza și a fructificat-o așa cum s-a priceput".

Grupaj realizat de:
S. TODOCA; Ș. POPESCU

Tableta zilei

NU AI DREPTATE, VALENTIN VOICILĂ!

Mă adresez direct ție, Vali Voicilă, pentru că pe vremea când eram colegi te-am considerat unul dintre puținii prieteni pe care i-am avut, unul dintre puținii oameni cu coloană vertebrală dreaptă. Și, mai ales, pentru că m-ai întrebat dacă pot să pun mâna pe Biblie și să jur că atunci, în decembrie 1989, când ți-am fost alături, am fost curat și nu m-a manipulat nimeni. Da, Valentin Voicilă, voi jura oricând cu mâna pe Biblie. Dar tu, care ai renegat credința în care te-ai născut, pentru care ai suferit - și eu știu că ai suferit - pe ce Biblie vei jura? Cu această întrebare, am epuizat supărarea personală pe care o am față de tine. Voi trece la greșeala pe care cred că ai făcut-o la sfințirea monumentului închinat martirilor arădeni, din decembrie 1989. Așa cum i-a spus văduva eroului martir Lucaciu, lui Cristian Moisescu, a fost întinată memoria celor pentru care s-a ridicat monumentul. Nici pe ea, nici pe ceilalți urmași ai celor decedați la revoluție nu i-a interesat din ce partid politic fac parte cei care au participat la sfințirea monumentului. În dreptul la replică pe care l-ai solicitat, spui că nu avea ce să caute acolo Dorin Lazăr Maior, vicepreședinte al PRM. Ai fi avut dreptate dacă l-ar fi prezentat cineva în această postură. Nu, Dorin Lazăr Maior n-a venit la Arad ca vicepreședinte al PRM, ci în calitate de președinte al UNORD '89 pe țară, ceea ce reprezintă pentru Arad o cinste și nu o jignire. Te cred că nu ai știut că aceste două funcții nu sunt incompatibile. Te cred că nu ești de acord cu trecerea revoluționarilor la diferite partide, dar dacă ai fost indignat de trecerea unora la PRM, trebuia să protestezi (Nicu Ieran a făcut-o) atunci când fuziunea a fost prezentată în presă cu lux de amănunte, nu în momentul în care se sfințea monumentul - târzie ofrandă - închinat celor care și-au dat viața pentru ca acum, după zece ani, tu, Valentin Voicilă, să poți urca pe treptele monumentului și să strigi că nu ți-e teamă să mori împușcat de „securiștii lui Vadim Tudor". Nu, Valentin Voicilă, nu te va împușca nimeni, pentru simplul motiv că un tată care și-a pierdut copilul în revoluție suferă la fel de mult indiferent că este membru PRM sau PD sau PNȚCD sau UDMR. Pentru ce ai luptat Valentin Voicilă, pentru dreptul cuiva de-a interzice semenilor săi să adere la un partid sau altul? Nu cred! Tocmai de aceea, cred că abia acum ai fost manipulat - sigur că nu știi, pentru că este normal ca manipulatul să nu știe că este manipulat - în ceea ce privește adevărata față a lucrurilor. Ai spus că Dorin Lazăr Maior a trecut cu asociațiile de revoluționari la PRM. Nimic mai fals! UNORD există în continuare, mulți dintre membrii săi fiind și membri PNȚCD, PS, PD, PNL și așa mai departe. Ai greșit pentru că ai pornit de la premise false. Rămâne să te întrebi cine avea interesul ca revoluționarii arădeni să fie dezbinați...

SIMION TODOCA

N. RED.

Valentin Voicilă, care a jignit memoria celor căzuți în revoluție și familiile care îi comemorau, a fost aprobat doar de către 5-6 ciraci din mulțime, ceilalți dezaprobându-l. În ceea ce ne privește, ne întrebăm cine a făcut scenariul? Ne întrebăm, de asemenea, ce conștiință are Valentin Voicilă care, după ce a ordonat devastarea sediului PNȚCD, a vrut să candideze la alegerile din 1990 pe listele acestui partid?

Distribuitor Autorizat dialog

PHILIPS SAVVY

Cadou:
- **Ceas de mana**
- **Suport de birou**
- **Agatatoare la centura**
- **Curelusa pt. mana**

Dual band
Un impresionant timp de convorbire si asteptare
Calendar cu bioritm, ceas analogic cu alarma,
Cronometru, Calculator

Luna cadourilor poate să țină 3 luni!

❄ Dacă te abonezi la Dialog în decembrie, primești **3 luni de abonament gratuit,** la oricare tip de abonament Dialog!

❄ **Telefoane la prețuri excepționale!**

❄ Poți gâștiga unul din cele **10 premii** de câte **100 de milioane**, cadou de la Dialog!

ROMCOM Arad
str. Eminescu nr. 3

Zece ani de la Revoluția din decembrie '89 de la Arad

„CONDOR - I, TE-AM DEGRADAT DIN ORDINUL TOVARĂȘULUI ILIE MATEI LA GRADUL DE SOLDAT!“*

Col. FLORIAN MOȘ: În decembrie 1989 eram șeful grupei antiteroriste din cadrul Inspectoratului județean M.I. Arad, ulterior șef al dispozitivului M.I. care a acționat la Primăria Aradului, iar în prezent sunt pensionar. În grupa respectivă pe care o conduceam intrau cadre de la securitate și de la miliție. Era o subunitate constituită pentru acțiuni antiteroriste, deci alcătuită din oameni special pregătiți pentru acest domeniu, de a lupta împotriva unor elemente sau grupări teroriste. Ca și astăzi, aceste forțe sunt constituite împotriva acțiunilor teroriste și au misiunea importantă de a salva fie vieți omenești, a proteja anumite personalități ale vieții politice sau pentru apărarea unor instituții de importanță deosebită. Pentru că în momentul în care în lume au apărut acțiuni teroriste, a apărut o forță care să le contracareze. Deci aceasta a fost și scopul grupei antiteroriste pe care o comandam la Arad.

Rep.: Ce s-a întâmplat în dimineața zilei de 22 decembrie?

F.M.: La un moment dat după ce s-a anunțat sinuciderea ministrului apărării, a generalului Vasile Milea, au început să plece din Consiliu o serie de forțe: gărzile, o parte din armată, subunitatea de miliție, subunitatea de la trupele de securitate, pompierii, încât a rămas în curtea Primăriei numai grupa antitero. Atunci a venit la noi din nou Ilie Matei. Eu îmi repartizasem oamenii pe la principalele intrări în clădire cu următorul consemn: dacă cineva din rândul populației aflate în fața clădirii, vrea să intre în Primăriei, forțele noastre antitero se retrag. Am deschis poarta de la subsolul clădirii, la demisol. Pe aici urma să fie locul nostru de retragere. Am instruit oamenii să iasă din clădire prin tunelul de la subsol, direct în curte, lângă parc. Între timp am scos toate mașinile pe care le aveam din curtea Primăriei, inclusiv ABI-urile și le-am aliniat pe șosea de-a lungul parcului, pregătite pentru îmbarcarea oamenilor și să plecăm de acolo în momentul în care populația va intra în clădire. De ce am luat această măsură fără să știe Ilie Matei? Pentru că mi-am dat seama că în situația în care noi eram foarte stresați, oamenii mei erau înarmați, iar pe de altă parte și demonstranții erau la fel de stresați, se pot întâmpla lucruri neprevăzute, regretabile apoi. În calitatea mea de militar de profesie știam foarte bine că împotriva populației neînarmate nu ai voie să acționezi cu mijloace de foc. Nu se justifică sub nici o formă o astfel de acțiune armată, este o crimă să lupți cu arme împotriva unei populații neînarmate. Dacă în schimb ai în fața ta un dușman înarmat, un terorist sau mai mulți teroriști înarmați este cu totul altceva, misiunea ta este să-i dezarmezi și să protejezi populația și bunurile față de acțiunile teroriste. În acele zile la toate ferestrele și porțile clădirii fostului sediu al Comitetului județean de partid se aflau forțe extraodinar de puternice, înarmate, gărzi sau militari. Imaginați-vă ce s-ar fi întâmplat dacă cineva, din rândul civililor, ar fi provocat un incident? O singură armă putea să nimerească zeci sau poate și sute de oameni. Atunci am dat ordin cadrelor din grupa antiteroristă să se retragă de la ferestrele clădirii, să nu mai rămână nimeni cu nici un fel de armă acolo. De asemenea am îndepărtat paza înarmată și de la porțile de la intrare în clădire, instruind oamenii ca în momentul în care vor veni persoanele civile să intre în clădire, noi ne vom retrage după planul stabilit, împotriva ordinelor lui Ilie Matei! După ce am rămas singuri în clădirea fostului Comitet județean de partid, într-un asemenea moment a apărut Ilie Matei. Celelalte forțe se retrăseseră, rând pe rând, din Primărie. Până atunci nu ne-am mai întâlnit din clipa în care m-a făcut trădător și că mă degradează de la colonel la soldat neinstruit! Cred că era ora 11,00.

Rep.: Ce v-a spus de data aceasta secretarul cu propaganda Ilie Matei?

F.M.: Venind la noi, el ne-a ordonat să "nu plecăm din Consiliu, că vom lupta până la ultimul om, așa cum au luptat și plăieșii lui Ștefan cel Mare și oștenii lui Mihai Viteazul!" Ulterior, când a fost acuzat la Procesul de la Timișoara, el a declarat: " Am mobilizat doar oamenii acelui colonel Moș de la Arad, care era șeful dispozitivului de apărare, întrucât ei stăteau lungiți pe scările de la intrarea în fostul sediu al Comitetului județean de partid fără să facă nimic!" Păi sigur că da, după 36 de ore de oboseală, de nesomn, nehrăniți, oamenii mâncaseră doar ceva hrană rece care li s-a dat acolo, nu mai aveau nici un chef să-i asculte ordinele aberante pe care le-a dat în cursul nopții. Eu instruisem inițial oamenii să-l lase în pace, indiferent ce ne-ar spune, deoarece nu avea nici un rost să ne luăm în hartă cu acesta, în mod direct, căci era foarte vehement în toate acțiunile și ordinele sale.

Rep.: Ce spunea șeful dvs. direct, colonelul Sălceanu, la auzul ordinelor pe care vi le dădea secretarul cu propaganda Ilie Matei?

F.M.: Sigur că șeful Inspectoratului județean M.I. îl susținea și spunea, la rândul lui, că "am făcut eu ordine la Motru, o să fac și aici la Arad!", în vreme ce Ilie Matei striga: "Am făcut ordine la Timișoara și voi face și la Arad!". Amândoi păreau foarte siguri pe ei, pe tot ceea ce spuneau și făceau.

Rep.: Deci, ați rămas singuri, după ora 11,00, în dimineața zilei de 22 decembrie să "apărați" fostul sediu al Comitetului județean de partid.

F.M.: Pentru noi, într-adevăr, acum a început partea cea mai grea, întrucât după retragerea celorlalte forțe din Consiliu, am rămas singuri. În jurul orei 12,00, au apărut în mijlocul nostru să ne mobilizeze din nou Ilie Matei și fostul șef al Inspectoratului județean M.I., colonelul Sălceanu. Eu încercam să-mi liniștesc oamenii, iar în momentul în care l-am întâlnit pe colonelul Cioflică, șeful miliției, care își retrăsese deja plutonul de milițeni din curtea Primăriei, i-am raportat situația în care mă aflam, că am mai rămas singurii în clădire și, de asemenea, discuțiile pe care le-am avut cu Ilie Matei. De fapt eram și foarte nervos pentru tot ceea se întâmpla acolo, după care colonelul Cioflică a spus: "Din ordinul meu puteți să plecați!". A fost un ordin curajos și de mare răspundere, știindu-se că noi ne aflam sub comanda șefului Inspectoratului județean M.I., a colonelului Sălceanu, care era și superiorul direct al colonelului Cioflică, comandantul miliției. Acest ordin de la colonelul Cioflică l-am primit cu circa zece - cinsprezece minute înainte de fuga lui Ceaușescu la București.

Rep.: Ce ați făcut după acest ordin primit de la șeful miliției județului și de care nu aveau cunoștință secretarul C.C. Ilie Matei și șeful dvs. direct, colonelul Sălceanu?

F.M.: În momentul în care am primit aprobarea de la col. Cioflică că mă pot retrage din Consiliu, am adunat imediat oamenii și le-am comunicat că am primit aprobarea că ne putem retrage, având așadar acoperirea militară, imediat am și plecat la sediu. Când am ajuns în curtea Inspectoratului am aflat la radio că a fugit Ceaușescu. Intrând în sediu, în primă urgență am dat ordin să fie predat armamentul și muniția pe care o aveau cadrele grupei antiteroriste. A fost prima mea grijă, pentru că am prevăzut evenimentele care vor urma, ce se vor derula în continuare, și să nu fim implicați în ceva. Am dat ordin să predea toată lumea armamentul și, întrucât eu locuiesc lângă poliție, am fugit până acasă ca să văd ce fac soția și copiii. Dar nici nu am ajuns bine acasă, nici nu am intrat bine pe ușă, când aud telefonul că sună. După plecarea grupei antiteroriste din Consiliu, la scurt timp a plecat și colonelul Sălceanu, șeful Inspectoratului județean M.I., care a venit la sediu. Nemaiavând protecție, probabil că în zece, cinsprezece minute s-au retras și cei care s-au aflat în comandamentul operativ județean.

Rep.: Cine era la telefon?

F.M.: La telefon era ofițerul de serviciu care m-a anunțat că sunt chemat la biroul colonelului Sălceanu, șeful Inspectoratului.

Rep.: Cum ați reacționat în acele momente?

F.M.: Cum am reacționat eu în acele momente? Primul lucru la care m-am gândit a fost că, probabil, o să mă felicite pentru modul în care am condus dispozitivul de la Primărie, întrucât nu s-a întâmplat absolut nici un incident, n-a fost agresat și nici nu și-a pierdut viața absolut nici un demonstrant din piață. Deci, fericit că totul s-a terminat cu bine, fericit că lucrurile se vor liniști, m-am reîntors la sediu. Dar, nici nu am intrat bine în biroul șefului Inspectoratului, că îl văd pe colonelul Sălceanu cu mâna pe șold, unde avea un pistol, și începe să mă ia în primire: "Ascultă măi escrocule, trădătorule, te-ai dat cu "huliganii",din ordinul tovarășului Ilie Matei ești soldat! Nu mai ești colonel! Îți arătăm noi ție, mă trădătorule, ne-ai plimbat dintr-un loc în altul, ne-ai dezinformat, după care ai părăsit misiunea!". Imediat mi-am dat seama că lucrurile iau o turnură foarte gravă pentru mine. Am deschis ușa și am spus ofițerului de serviciu: "Vă rog să-l chemați pe colonelul Cioflică!". A venit apoi colonelul Cioflică, iar eu am repetat în fața acestuia ceea ce mi-a spus colonelul Sălceanu. În clipa aceea colonelul Cioflică a avut o reacție de nota zece, așa cum a avut-o și pe prima, când mi-a spus, pe răspunderea lui, că pot părăsi clădirea fostului sediu al Comitetului județean Arad de partid. Auzind cele comunicate de mine, colonelul Cioflică i-a spus lui Sălceanu: "Ascultă măi, dacă noi am rămas vii și nu am fost distruși, dacă nu s-a dat foc Inspectoratului, dacă în Arad nu există morți și răniți până la această oră, acest lucru se datorează colonelului Moș, care a știut să-și păstreze calmul, să reziste, să discearnă ce este acolo, care a luat asemenea hotărâri și asemenea măsuri încât nu s-a întâmplat nimic grav, acest om, din aceast moment, nu ți se mai subordonează, din acest moment el este subordonatul meu!". Apoi, a continuat colonelul Cioflică: "Nu el, ci tu ești un trădător, un laș!" Așadar, i-a spus-o direct în față colonelului Sălceanu, creându-se un moment tensionat, de "despărțire" între noi și șeful Inspectoratului județean M.I., motiv pentru care acesta "i-a copt-o" colonelului Cioflică.

Rep.: Ce ați făcut după această discuție aprinsă cu fostul dvs. șef direct?

F.M.: Am plecat din biroul col. Sălceanu, iar col. Cioflică mi-a dat o funcție în cadrul statului lui major de la miliție. Apoi, a doua zi șeful Inspectoratului județean M.I.a pus la cale, prin diversiunile create, arestarea colonelului Cioflică. Cunoscând specialitatea lui Sălceanu, care a fost șeful Inspectoratului de la Gorj și a acționat cu duritate împotriva minerilor, știam că va căuta să facă tot posibilul ca șeful miliției să plătească! Intre timp, în cursul serii, a mai intervenit și problema cu sosirea la Arad a celor doi generali, Nuță și Mihalea, care, fiind informați că subalternul lor, colonelul Cioflică, s-a alăturat revoluției, au căutat să-l pedepsească pe acesta. Col. Cioflică și-a dat seama pe cine a înfruntat, motiv pentru care a plecat în județ un timp. Cert este faptul că din acea noapte a început să se tragă în Arad.

Rep.: Vă rog să precizați care a fost poziția grupei antiteroriste, pe care o comandați, în momentul în care a început să se tragă în Arad, în seara de 22 decembrie?

F.M.: Doresc să precizez foarte clar că toți subordonații mei, au predat, la magazie, armamentul și muniția după ce ne-am întors la Inspectorat, respectiv după ce am părăsit dispozitivul de la Primărie. Din acel moment n-a mai putut exista nici o suspiciune asupra noastră! Mai trebuie să clarificăm și faptul că încă în cursul după-amezii de 22 decembrie au venit la Inspectoratul județean M.I. ofițeri din partea U.M. Cetate, pentru a prelua Inspectoratul, deci activitățile au fost dirijate ulterior de armată.

Rep.: Încă din noaptea de 22 decembrie au murit primii oameni în Arad. Ce ne puteți spune despre acest lucru, în calitate de fost șef al grupei antitero de la Inspectoratul județean M.I. Arad?

F.M.: Din punctul meu de vedere, ca militar, pot să vă spun că majoritatea celor care au murit în Arad au fost împușcați de către niște oameni neinstruiți. Încă în cursul serii de 22 decembrie a început să se tragă chiar lângă Inspectorat, după care s-a continuat să se tragă și în zilele care au urmat în tot orașul, făcând să moară oameni nevinovați! A fost o dezordine și o debandadă totală. Eu am cunoscut mai concret cazul celor trei polițiști, care au fost împușcați fără somație, respectiv pe calea Dimitrov, unde a murit ofițerul Duma și au fost răniți cpt. Ursu și ing. Romeo Popa, apoi în cartierul Vlaicu unde au fost împușcați subofițerii Clepe și Bute. Când afirm acest lucru amintesc că există reguli foarte stricte militare, există niște legi care trebuie respectate: în primul rând nu este voie să deschizi focul fără somație, fără acel foc de avertisment, fără a verifica practic în cine tragi! Au pus mitraliera de pe TAB pe acel ABI în care se afla patrula mixtă miliție-revoluționari și au împușcat oamenii din mașină, fără nici o somație! Ce conducere militară de pe TAB a fost aceea care a comandat "foc" asupra acelei mașini? Cel care a dat ordinul în acest caz ar trebui să suporte consecințele. Este inadmisibil să asculți o voce oarecare și să tragi într-o clădire, într-un obiectiv, numai pentru faptul că cineva a spus că acolo s-ar ascunde cineva.

Rep.: Ca luptător și specialist antitero, cum ar fi trebuit să se procedeze în asemenea situații?

F.M.: În primul rând vreau să vă spun că a răspunde cu foc la o astfel de informație vagă, este inadmisibil. Trebuie mai întâi să verifici prin mijloacele de cercetare cunoscute, să-i surprinzi, să-i anihilezi pe teroriști pe alte căi, prin metode specifice unor astfel de acțiuni și nu să tragi fără nici un discernământ spre ceva care nu există, care este numai o presupunere! Un alt exemplu cât se poate de concret. Deși nu au fost urme de teroriști în clădirile situate în jurul Primăriei Aradului, s-a tras în neștire, pur și simplu la întâmplare! Să presupunem totuși că cineva ar fi tras din acele clădiri din jurul Primăriei. În acest caz comandantul nu folosește mitraliera de pe TAB, ori tunul! Acțiunile în localitate au un specific al lor. Lupta în localitate presupune să trimiți oameni să observe, să cerceteze, să stabilească locul de unde se trage, să încercuiască locul, să raporteze câți teroriști sunt, ce forțe există și pe urmă se ia hotărârea cum se va acționa pentru anihilarea acelui cuib de teroriști. Nu distrugi, nu dai foc unei clădiri pentru un singur om! Acela se poate foarte bine captura fără să acționezi asupra lui cu mitraliere, cu tunuri. Se poate captura cu pistolul, ori cu alte mijloace și substanțe chimice. Deci, în opinia mea, nu se justifică oamenii morți din Arad sau de nicăieri din țară. A fost o mare debandadă și un mare haos în toate zonele revoluției.

Rep.: Mai aveți și alte insatisfacții decât cele relatate deja?

F.M. Da, am. După evenimentele din decembrie '89 întotdeauna am revenit la problema conducerii, căci nu se poate ca un comandant să nu aibă discernământ în momentele cele mai grele și să nu chibzuiască. În cazul unui ordin aberant, ai posibilitatea să mergi mai sus și să raportezi acest lucru! Regulamentele, dacă le cunoști bine și le respecți, îți dau posibilitatea să nu te arunci orbește ca să execuți orice ordin, care pune în joc viața oamenilor. Personal consider că la noi, deși până la urmă, în toate procesele de la Otopeni, Sibiu, Cugir etc., morții au fost vinovați, în realitate adevărații vinovați sunt cei care au dat ordinele să se tragă! Noi eram pregătiți să acționăm împotriva unor teroriști și nu împotriva unor români! Apoi să nu uităm că și la acțiunile antiteroriste, la început, se poartă un dialog, apoi se încearcă neutralizarea și anihilarea teroriștilor, și numai în ultima fază este lupta armată, care, bineînțeles, este totală, care pe care, deci lichidarea fiind ultima fază a unei lupte antiteroriste, ori a oricărei alte asemenea lupte. Vă întreb, de ce nu s-a procedat astfel în decembrie '89 pentru a nu avea sute de morți nevinovați (printre care 22 au fost împușcați mortal și în municipiul Arad, cărora se adaugă încă alte zeci de răniți)? Este părerea mea personală, chiar dacă se vor supăra unii, deși după zece ani de la revoluție ar fi mai important să tragem învățămintele necesare ca asemenea orori să nu se mai repete.

*FRAGMENT DIN VOLUMUL "ÎNTREBĂTORUL DIN AGORA" DE EMIL ȘIMĂNDAN

ZECE ANI DE LA REVOLUȚIA DIN DECEMBRIE '89 DE LA ARAD

Amintiri din Revoluție

AUZEAM DIRECT PE STAȚIE CE SE ÎNTÂMPLĂ LA TIMIȘOARA

spune dl. col. TEODOR PANTEA, vicepreședintele Fundației Județene a Revoluției din Decembrie 1989 Arad

– În interviul ce urmează vă propun să discutăm despre implicarea forțelor Ministerului de Interne în Revoluția din 1989. Pentru început v-aș întreba unde v-a găsit pe dumneavoastră acest moment?

– Mă aflam în Inspectoratul Județean de Poliție (fosta miliție), într-o stare psihică deosebită. Atât eu cât și colegii mei. Și asta datorită faptului că dețineam la acea oră, date privitoare la ceea ce se întâmplă la Timișoara. Nu numai că aveam informațiile venite pe diferite canale dar noi îi auzeam direct pe stație. Auzeam cum se dădeau tot felul de ordine, alambicate, unele peste altele. Ceea ce am sesizat toți a fost un ordin dat pe 17 decembrie parcă-mi-se, când s-a spus „culegeți florile!" Atunci am realizat că este vorba de morți și am început să ne gândim ce se va întâmpla în continuare. Nu realizam că fenomenul se va extinde, realizam însă că este vorba de ceva foarte grav.

În aceste condiții Inspectoratul a întreprins câteva acțiuni, impuse de conducerea de partid de atunci. Astfel, în baza faimosului Ordin 2600, în perioada premergătoare declanșării Revoluției în Arad, s-a luat măsura creării de grupe de supraveghere pe toate străzile Aradului. Toate străzile erau împânzite. Apăruseră manifeste în Arad și înscrisuri pe ziduri

S-au organizat echipe mixte pentru a-i prinde pe cei care împărțeau manifeste ori scriau pe ziduri. Rezultatele au fost însă negative. Și asta pentru că au fost și foarte puțini polițiști și nici nu s-au „omorât" cu supravegherea. Datorită faptului că fostul adjunct al comandantului de atunci, Rășină, colonelul Rusu era de la Brad și nu prea cunoștea Aradul, traseul între P-ța Romană și Teatru a rămas descoperit. Înscrisurile au apărut exact în această zonă. Am senzația că și din interior se știa ceva.

În 21 dimineața știam că urmează să iasă lumea. Știam din seara precedentă când am fost contactat de Costel Bătrâna, Dumnezeu să-l ierte!, care mi-a propus să ies împreună cu ei. N-am putut să accept datorită postului pe care mă aflam. Prima mișcare a fost la Orologerie. Noi am trimis acolo o mașină cu doi oameni. Era scandal mare! Cineva de la Partid, care se afla acolo, nu vroia să le dea voie muncitorilor să iasă din fabrică. Finalul a fost că Neghiu și Cioflică (fostul comandant al Poliției) s-au deplasat acolo și efectiv au dat ordin omului nostru să deschidă porțile. Așa s-a pornit ...

Noaptea de 21 decembrie a fost cea mai grea. Am fost în Piață cu Costel Bătrâna. Am văzut ce era acolo: era frica! Simțeam o frică groaznică și eu și realizam că se poate intra peste cei aflați acolo în număr mic, aproximativ 80-100 persoane. Ziua de 22 a fost fantastică. În Piață se aflau 80.000-100.000 de oameni, aveam senzația că nu se mai putea întâmpla nimic!

În jurul orelor 14,00 o delegație a revoluționarilor a intrat în Consiliu ca ulterior puterea să fie preluată în totalitate de aceștia.

– Ce s-a întâmplat cu cei care se aflau în Consiliu?

– Prima secretară a fost dusă în Cetate. I s-a acordat protecție vreo două zile.

– Unde se aflau trupele de poliție în acest timp?

– Erau retrase din Consiliu, se aflau în unitate. În jurul Inspectoratului era făcut practic un zid de oțel din TAB-uri. În 22 după-amiaza Frontul care era deja creat a hotărât trecerea tuturor forțelor de miliție și securitate în subordinea Armatei. În aceeași zi, am participat, la predarea armamentului. Deci tot armamentul miliției și securității pe bază de semnătură a fost predat armatei. Din acel moment noi nu am mai fost înarmați!

– Tot în 22 decembrie au sosit în Arad și generalii Mihalea și Nuță, însoțiți de alte 28 de persoane. Ce știți despre ce s-a întâmplat odată cu venirea lor?

– Venind de la aeroport au trecut pe lângă Inspectorat. Au văzut că acesta este înconjurat de TAB-uri, au plecat mai departe fără să se oprească. S-au cazat la Hotel Parc de unde au început să sune. Am fost acceptat de cei de la armată să discut cu cei doi generali. Sunau telefoanele în continuu și-l căutau pe colonelul Sălceanu. La inspectorat nu mai era Sălceanu, nu mai era Rășină și nici Cioflică. Toți trei erau plecați în Consiliu. Frontul era deja constituit. Nu știu ce statut aveau cei trei: erau reținuți? îi țineau forțați? Cert este că nu aveau cum să vină în unitate. Practic nici Poliția și nici Securitatea nu aveau conducere la acel moment. La un moment dat cei din armată mi-au interzis să mai port discuții cu cei doi generali sau dacă vorbesc să le spun doar un singur lucru: „să vină la inspectorat pentru că trebuie să meargă la București pentru a face parte din noile structuri de conducere". N-am înțeles nici atunci și nici acuma ce au vrut. Cred că era un fel de momeală pentru a-i prinde! N-am înțeles niciodată de ce armata nu s-a dus să-i ia din Hotel Parc? Cetatea era la câțiva metri! Până la urmă plutonul nostru de intervenție a fost trimis după ei. După ce ai noștri au intrat în hotel, a început să se tragă din exterior.

– Cine a tras?

– Cei care au fost cu ai noștri, armata! De ce era necesar să se tragă asupra hotelului când noi aveam oamenii înăuntru, din inițiativa lor? De ce nu a mers armata pentru că înăuntru se aflau cei care au făcut măcelul la Timișoara? Nu o să înțeleg niciodată. Am intrat însă prea târziu, erau plecați. Am găsit doar doi reporteri de la emisiunea armatei, pe care ai noștri i-au bătut de i-au năucit. Am aflat că generalii au plecat spre Gară. Ai noștri au pornit într-acolo. Se trăgea tot timpul asupra mașinilor noastre. Se trăgea din blocurile laterale pe tot traseul până la Gară. Cred că a fost creată o derută generală pentru a li se permite celor doi generali și însoțitorilor lor posibilitatea să plece. Polițiștii au ajuns după plecarea trenului. Poliția din Arad a anunțat rapid Poliția din Deva. Astfel au fost prinși cei doi generali. Poliția i-a luat. Ulterior i-a preluat armata și i-a trimis cu elicopterul. Elicopterul în care se aflau cei doi a fost spulberat.

– Curios!

– Curiozități sunt multe. Dintre toți ofițerii Ministerului de Interne care au acționat la Timișoara nu mai e nici unul în viață. Toți au murit atunci, rapid.

– În acea perioadă au fost reținuți foarte mulți oameni ...

– Așa este. În degringolada creată au fost reținute foarte multe persoane fără nici o motivație. Ba că e puțin mai brunet, ba că seamănă cu un japonez, ba că e arab ... Toți oamenii aceștia au trecut prin niște filtre. Noi ajutam armata să facă identificarea lor. În majoritatea cazurilor s-a dovedit că erau localnici. N-au fost identificați oameni din alte țări, cu echipamente speciale, cu armamente. Așa ceva nu a fost!

– Ce v-a marcat cel mai profund în Revoluție?

– M-au marcat multe lucruri. După vreo cinci zile de nedormit, mă aflam în Consiliu. Și am avut o cădere psihică pe fondul oboselii, a stresului, a telefoanelor primite care nu încetau cu dezinformările. Ce să vă spun că la un moment dat am primit telefon că se trage de la mine din casă. De la celălalt capăt al firului îmi povestea cum trag eu din casă de la mine. Ori eu eram în Consiliu! Era o femeie. Am încercat să-mi dau seama cine se află la capătul firului. N-am reușit. În final i-am spus cine sunt. Mi-a închis.

În general, se dădeau adrese de ofițeri de miliție, de securitate ...

– Să revenim la momentele care v-au marcat...

– Pe fondul informațiilor primite cum că la Sibiu polițiștii și securiștii s-au împușcat între ei, la un moment dat, intervenise o separare totală între securitate și poliție, acces între cele două arme având-l doar eu, fiind acceptat de ambele părți. În momentul când armata prin sistemul propriu de comunicații a primit informația că asupra Inspectoratului se va produce un atac iminent cu elicoptere, am solicitat maiorului Micu, comandantul forțelor MApN din Inspectorat, să ia măsuri în vederea întăririi pazei și apărării Inspectoratului, solicitându-i dacă crede de cuviință să înarmăm efectivele Inspectoratului. Maiorul Micu, care se dovedise a fi un militar deosebit, mi-a cerut să-i garantez că dacă va avea loc înarmarea efectivelor, nu se va trage nici un foc de armă pe holurile sau încăperile Poliției. M-a întrebat, dacă sunt de acord ca noi doi să luăm armament asupra noastră și-n situație în care se va ajunge să se întâmple ca la Sibiu, să ne împușcăm reciproc, pentru că altfel, oricum o vor face alții. Am acceptat având ferma convingere că nu vom ajunge în situația respectivă. Adevăratul liant între cele două arme, respectiv forțele Ministerului de Interne și a MApN s-a realizat în mare parte din inițiativa liderului revoluționarilor de atunci Valentin Voiculă, care a pledat în permanență, după discuții purtate, pentru loialitatea organelor Ministerului de Interne. Astfel am ajuns la concluzia ca cele două arme să acționeze împreună, în misiunile care se impuneau a fi luate în municipiu. Din nefericire, în cadrul unei astfel de acțiuni, de sprijin a populației din Bl. A 10 din Vlaicu, unde se trăgea, am pierdut trei cadre de M.I. - un ofițer și doi subofițeri.

– Care ar fi regretul dumneavoastră cel mai mare, legat de ceea ce s-a întâmplat după Revoluție?

– Îmi pare rău că nici după 10 ani de la acel moment nu se face nimic pentru urmașii morților și răniților din timpul Revoluției. Regret că după 10 ani de la Revoluție, revoluționarii arădeni nu sunt uniți deși în '89 aveau un singur țel. Parcă sunt alți oameni ... Și mai apoi, mă nemulțumește profund faptul că deși Aradul a fost al doilea oraș în care oamenii au ieșit în stradă, de la nivel central nu se pomenește nimic de acest lucru. Dacă și aici s-a ajuns să se creeze ierarhii, ce să mai zici?

– Vă mulțumesc!

A consemnat
DANA LASC
Foto: M. CANCIU

EI S-AU JERTFIT PENTRU LIBERTATEA NOASTRĂ

– CRISTIAN LILE, 20 de ani

La 20 de ani s-ar putea spune că viața este de-abia la început. Că momentele importante și bucuriile așteaptă să ți se dezvăluie. Și că, dacă până atunci, ocrotiți de părinți, am fost totuși copii, de-atunci înainte vom deveni adulți. Iar la băieți aceștia sunt chiar anii când trebuie să-și facă armata. Din păcate, însă, unii dintre cei care erau militari în termen, în timpul Revoluției din '89, nu au mai apucat să devină la rândul lor, soți și părinți...

...La familia Lile am poposit în urmă cu câteva zile și am fost primiți cu multă căldură. Doamna Lile nu a putut sta alături de noi pentru că pregătea cozonacii pentru parastas. Parastasul de 10 ani pentru fiul cel mic, **Cristian**. Unul dintre cei care și-au pierdut viața în Revoluție.

Despre copilul și adolescentul **Cristian Lile** ne vorbește chiar tatăl său: **„A fost un băiat ascultător și muncitor. După ce a terminat Liceul Economic, a dat la ASE la Timișoara, dar nu a intrat. A fost un băiat extraordinar. Nu trebuie să mă credeți. Întrebați la Ziridava, unde a fost vânzător. De fapt a fost și manechin acolo. Era tot timpul vesel și îi plăceau mult drumețiile și muzica. A cântat la patru instrumente."**

În 1989 a plecat în armată la Timișoara. Ultima permisie, a încheiat-o pe data de 17 decembrie. Când l-am rugat pe domnul Lile să ne povestească ce și cum s-a întâmplat, cu lacrimi în ochi, acesta ne-a spus: „Mi s-a strâns sufletul când am văzut trenul plecând din gară. Parcă am avut o presimțire. În noaptea de 23 spre 24, el a intrat de serviciu. Pe la ora 23 i s-au terminat gloanțele. A vrut să meargă la oficiul farmaceutic să-și ia un alt încărcător de la ofițerul de serviciu. La colțul clădirii, însă, un glonte l-a zgâriat sub ochiul drept și, cum s-a izbit de zid, i-a intrat praf în ochi. A ajuns la oficiu și acolo i-au spălat rana. După vreo jumătate de oră, a spus că el iese, că nu-și poate lăsa colegii singuri. Ofițerul i-a ordonat să rămână, dar el n-a vrut...Pe la ora unu l-au găsit mort. A fost împușcat în cap. În 24 eram la serviciu și o colegă mi-a adus telegrama în care se anunța că a murit. Fiul cel mare a venit cu mașina și am plecat imediat la Timișoara. În noaptea de 24 spre 25 am dormit în camera ofițerilor de la Timișoara. Toată noaptea s-a tras. La zece dimineața, ne-au pus într-o Salvare a unității o pătură și am stat jos, culcați pe burtă, până la morga Spitalului Județean. Apoi ne-au dus înăuntru. L-am văzut acolo, întins pe ciment alături de ceilalți. Erau toți în pielea goală. L-au spălat și l-au îmbrăcat într-o uniformă nouă. Apoi l-am dus la unitate." Acolo însă, atât tatăl cât și fratele mortului au avut surpriza să constate că tânărul urma să fie transportat la Arad chiar de către ei, pentru că unitatea nu le punea la dispoziție decât un ...cearceaf. „Ne-au dat un cearceaf. Am lăsat scaunul din față al mașinii jos și l-am pus acolo. Tot drumul rana de la cap i-a sângerat. Fiul meu conducea, iar eu stăteam pe bancheta din spate. Nici măcar atâta omenie din partea armatei, să mi-l aducă acasă," spune tatăl băiatului.

Au ajuns în ziua de Crăciun, pe la amiază, iar la înmormântare, de la unitatea din Timișoara nu a fost nimeni. Au fost în schimb de la garnizoana din Arad.

Bineînțeles că lucrurile nu au putut rămâne așa. După ce s-au mai liniștit puțin lucrurile, **familia a vrut să se găsească vinovații. Să afle cine le-a împușcat băiatul. Drept pentru care, au formulat un memoriu pe care l-au depus la Parchetul Militar Timiș.** Răspunsul primit a fost pe cât de neașteptat pe atât de șocant. „În 1991, în aprilie, cu o săptămână înainte de Sfintele Paște, stăteam jos, în fața blocului cu un vecin și discutam despre pregătiri. **A venit un ofițer și a întrebat dacă aici stă familia Lile. I-am răspuns că eu sunt Lile și l-am întrebat dacă nu vrea să urce să stăm de vorbă. A spus că e preferabil. Nu a vrut să intre decât în bucătărie și nici nu a vrut să servească nimic. În schimb, mi-a vorbit despre memoriul pe care l-am depus și m-a întrebat dacă nu cumva am un băiat mai mare. I-am răspuns că am."** Aici, domnul Lile a făcut o pauză, iar apoi a izbucnit din nou în lacrimi și a continuat: **„Mi-a spus să-mi retrag memoriul pentru că, altfel, un necaz poate aduce altul. Ceea ce, de dragul băiatului și al familiei am și făcut."**

După aceste cuvinte nu a mai rămas nimic de spus, nimic de făcut. Poate doar să ne întrebăm și noi, ca și familiile martirilor, cine și de ce i-a omorât. Și tot la fel, cine are interesul să ascundă ce s-a întâmplat.

ANCA BUGARIU

În holul CJA s-a deschis

O EXPOZIȚIE FOTOGRAFICĂ ÎN MEMORIA REVOLUȚIEI ARĂDENE

În holul Consiliului Județean Arad a fost inaugurată ieri, ora 11,00 o expoziție de fotografii care au imortalizat secvențe din timpul revoluției arădene.

Expoziția a fost structurată pe trei momente: primul moment surprins a fost acela al primelor pancarte apărute pe la balcoanele din P-ța Revoluției. A urmat apoi, adevăratele evenimente când o mulțime enormă de oameni strigau lozinci în fața Sfatului. Al treilea moment este cel al lumânărilor aprinse în memoria celor care au căzut, pe locul în care au căzut.

S-a regretat de către cei prezenți faptul că nici de data aceasta nu s-a reușit aducerea tablourilor celor decedați într-o astfel de expoziție.

S. AMBRUȘ

COMEMORARE CU DEPUNERI DE CORONANE

Ieri, 21 decembrie au continuat manifestările dedicate Revoluției din Decembrie 1989.

La ora 7,39 s-au depus jerbe de flori la Întreprinderea de Orologerie, care a reprezentat în '89 punctul de începere a Revoluției din Arad. La 8,15 același moment s-a repetat la Întreprinderea Aris. Ora 8,45 S-au depus jerbe la Biserica Martirilor din Piața UTA.

La aceste manifestări au participat membri ai fundației revoluționarilor arădeni, familiile îndoliate și numeroase oficialități locale.

S. AMBRUȘ

PSEUDOREFORMĂ ȘI CRIZĂ ECONOMICĂ (III)

Nu avem nevoie să importăm inteligență și competență, ar putea fi chiar dăunător în condițiile noastre specifice, pe care nimeni nu le cunoaște mai bine decât noi înșine. Avem resurse umane suficiente pentru a rezolva corect cele mai complicate probleme ale reformei economice, oameni de știință și practicieni capabili să alcătuiască structura tehnică necesară și să ne scoată la liman în regim de urgență. Dar, oamenii de valoare nu ies în față din proprie inițiativă, ei trebuie căutați. Câtă vreme această structură nu există, fie problemele sunt ignorate, fie se recurge la pseudosoluții. C-așa-i la noi, la fotbal și la „reformă" se pricepe toată lumea, oricine e „competent" să conceapă strategii și programe, să dea „soluții unice" la cele mai complexe probleme ale reformei economice, iar consecințele sunt dezastruoase. De aceea, oportunitatea constituirii structurii tehnice nu poate fi lăsată la întâmplare. Este, în mod evident, o chestiune de interes general, care ne interesează în cel mai înalt grad pe toți. Nici un segment al societății civile și nici o formațiune politică nu poate ignora efectele nefaste ale incompetenței, ale „reformei" economice fără suport logistic calificat.

Anul 1990 a fost momentul optim pentru constituirea structurii tehnice necesare unei reforme economice autentice. Ratarea acelui moment - ca și a tuturor oportunităților ulterioare - are un preț exorbitant, pe care nu conține să îl plătească încă o generație de sacrificiu. Datorită inexistenței acestei structuri tehnice avem parte de o așa-zisă reformă care, făcând abstracție de criza de fond preexistentă, a degenerat în pseudoreformă economică. Au fost ignorate sau eludate tocmai măsurile necesare eradicării crizei de fond. În schimb, au fost promovate nenumărate măsuri incompatibile cu criza de fond, provocându-i complicații și agravând-o progresiv. Ca urmare, o economie bolnavă de multă vreme, dar care își ducea boala pe picioare, a fost adusă în stare de comă, de criză profundă.

Prăbușirea economiei românești se reflectă în evoluția tuturor indicatorilor sintetici în acest deceniu. Bunăoară, **produsul intern brut pe locuitor s-a redus cu o treime. El a ajuns să reprezinte, în comparație cu nivelul aceluiași indicator în alte țări, doar 60% față de Estonia, 44% față de Ungaria, 23% față de Slovenia, 13% față de Spania, 7% față de Franța etc. Nivelul nostru de trai a evoluat corespunzător. Salariul mediu net a căzut sub 100 $ lunar, iar puterea lui de cumpărare s-a redus aproape la jumătate. Venitul unei persoane este sub 1 $ pe zi pentru 17% și sub 2 $ pe zi pentru 70% din populația țării, în timp ce standardele internaționale situează pragul sărăciei la 4 $ pe zi!** Sărăcia și disperarea îmbolnăvesc și ucid la propriu. Pentru prea mulți români chiar viața a devenit o tragedie, câtă vreme din salariul pe o viață nu își pot cumpăra locuința necesară. Prea mulți încearcă să-și croiască o viață normală pe alte meleaguri, emigrarea tinerilor a devenit o dramă națională. Speranța de viață a scăzut, ratele natalității și mortalității s-au inversat, sporul demografic natural este negativ. Populația țării s-a împuținat cu 700 mii de suflete, cât într-un mare război!

Acum, toată lumea resimte rezultatul ratării din 1990 și al celor ulterioare, starea jalnică în care am ajuns. Dar, acest rezultat era previzibil și niciodată nu am fi ajuns aici, dacă reforma economică ar fi avut un suport logistic calificat.

Ar trebui subliniat încă o dată că structura tehnică este necesară, dar nu pentru a substitui vreo structură politică, nu ar avea menirea de a lua decizii de politică economică, ci de a proiecta, a fundamenta și a iniția deciziile optime. Dacă am dori să aflăm de ce această structură tehnică nu există nici după aproape un deceniu de la momentul optim al constituirii ei, de ce elita cunoașterii nu a fost implicată în problematica reformei economice și care sunt eminențele cenușii cărora le datorăm starea actuală, este evident că nu Academiei Române ar trebui să ne adresăm, ci liderilor politici care s-au perindat la putere. Dar, câtă vreme nimeni nu este dispus - și nici obligat - să își asume vreo răspundere, s-ar putea să aflăm cu stupoare că specialiștii de elită ai națiunii sunt tocmai aceia înregimentați politic, că „știu" ei ce fac, că criza e sub control și nu comportă riscuri nici dacă se agravează și durează încă un deceniu!

Ori în această țară există și oameni politici conștienți și responsabili, capabili să-și înțeleagă propriile limite și să promoveze interesele țării înaintea propriilor interese? La vreme de restriște, de asemenea oameni avem mai mare nevoie ca oricând.

GH. MIRCEA
GH. TODUȚA

„CELE 11 CONTRACTE DE CONCESIONARE VOR ATRAGE PESTE 15 MILIOANE DE DOLARI"

Interviu cu ing. Adrian Nițu - director general la Administrația Zonei Libere Curtici - Arad

– Care este bilanțul acestui an?

– În acest an am încheiat 11 contracte de concesionare, volumul investițiilor ce vor fi derulate în cursul anului 2000, ridicându-se la 15.420.000 de dolari S.U.A. De asemenea, reprezentanții firmelor care vor activa în Zona Liberă Curtici-Arad s-au angajat să creeze aproximativ 1000 de locuri de muncă, până în anul 2001.

Pe lângă componenta investițională, nici latura socială nu este mai puțin importantă. Să dai de lucru la 1000 de oameni nu este un aspect de neglijat.

– Ce destinație au luat banii primiți în urma rectificării bugetului și acordați A.Z.L. Curtici-Arad?

– Am primit 7,8 miliarde de lei. Din această finanțare, 7 miliarde de lei sunt utilizați pentru realizarea utilităților: gardul ce înconjoară perimetrul terenului, sediul vămii, canalizarea, electrificarea zonei și rețeaua de apă curentă. Restul sumei va fi folosită pentru cheltuieli curente. Pe de altă parte, cei 11 investitori, vor finanța și lucrările de infrastructură cu 800.000 de dolari. Cu acești bani vor fi antrenate o serie de firme de construcții, care implicit vor da de lucru altor oameni.

– Nu puține firme care ajung în România cu intenția declarată de a investi, vin și după un timp dispar. S-ar putea repeta acest scenariu și în cazul firmelor care au concesionat teren în Zona liberă?

– În nici un caz. Pe de o parte concesionările sunt făcute pe o perioadă minimă de 10 ani și maximă de 50 de ani, deci sunt gândite ca afaceri pe termen mediu și lung. Pe de altă parte, prin caietul de sarcini firmele participante la licitații trebuie să facă dovada puterii lor economice, iar scrisorile de bonitate bancară sunt încă o garanție în plus. Practic firmele care au venit și vor veni să investească în Zona Liberă Curtici-Arad se angajează, încă de la început, într-o implicare financiară și umană foarte serioasă. Un exemplu în acest sens este Corporația americană Sara Lee, ce a concesionat teren la Curtici și care are filiale în 40 de țări. Cifra de afaceri a acestei corporații transnaționale este echivalentul a trei pătrimi din P.I.B.-ul României.

– Ați avut vreun eșec în desfășurarea activității de până acum?

– Am avut un asemenea moment cu ocazia primei licitații. După discuții cu doi investitori, în care le-am explicat toate condițiile, aceștia nu au îndeplinit criteriile de participare la licitație pentru concesionare. A fost o situație, poate puțin tensionată, dar nu una din care să nu ieșim. Întotdeauna se găsesc soluții la orice problemă.

– Care este strategia viitoare a Administrației Zonei Libere Curtici-Arad?

– Ne-am propus să avem o licitație cel puțin o dată la două luni, astfel încât la sfârșitul anului 2000 să ajungem la un grad de ocupare de 35-40% din suprafața Zonei, ceea ce va implica și un volum investițional important și o continuitate a investițiilor. De anul viitor A.Z.L. Curtici-Arad va funcționa din resurse proprii. Este încă un motiv în plus să avem o activitate foarte bine organizată. Până în prezent s-au concesionat 72.000 de metri pătrați, ceea ce înseamnă circa o zecime din suprafața totală. Pe 11 februarie, va avea loc prima licitație din anul viitor. Va fi concesionată o parcelă pentru realizarea unui terminal cargo la Aeroportul Internațional Arad.

Activitatea noastră de până acum, dar și planurile noastre sunt premise care mă determină să fiu optimist în privința viitorului Zonei Libere Curtici-Arad. Nu în ultimul rând, vreau să menționez că obiectivul nostru va fi o importantă sursă de alimentare a bugetului județean.

A consemnat
G. CONSTANTINESCU
Foto: AL. MARIANUȚ

„LA BUGET, CEL MAI MARE PROFIT ÎL ADUCE VAMA..."

● Ne declară șeful Vămii Arad, dl. EMIL BĂTĂLAN

La fiecare sfârșit de an se fac bilanțurile și desigur planurile pentru anul care vine. Una dintre cele mai profitabile instituții din România este vama.

Anual, la bugetul de stat intră sute de miliarde de lei, bani proveniți din taxe. Despre cum a fost 1999, în câteva cuvinte, ne vorbește șeful Vămii Arad (vama de interior), dl. **Emil Bătălan**.

– Câți bani a virat în acest an Vama Arad, bugetului de stat?

– S-au virat la buget peste 702 miliarde de lei. La 1 ianuarie 2000 cred că vor fi cam 800 de miliarde. Persoanele fizice au plătit în acest an taxe de 2,5 miliarde lei. Indiscutabil, la buget cel mai mare profit îl aduce vama.

– Cum ați perceput anul 1999?

– A fost un an foarte greu pentru că legislația e stufoasă și în continuă mișcare. Am avut în acest an taxe garantate de circa 194 miliarde lei. În top la garantări conduce Tricoul Roșu, iar la încasări de taxe, în top este Lucas.

– Ce așteptați de la anul 2000?

– Ca să poți să faci treabă trebuie simplificate lucrurile. Dacă le complici n-ai performanță. Trebuie un cadru legislativ și un personal profesionist. Dacă în privința cadrului legislativ treburile se pot reglementa destul de repede, în ceea ce privește personalul trebuie timp pentru a câștiga experiență.

SORIN GHILEA

Dobânzile bancare în vigoare la 21.12.1999

Denumirea băncii	Suma minimă (lei)		Dobânda (% pe an)											
			Persoane fizice						Persoane juridice					
	Persoane fizice	Persoane juridice	la vedere	Pe termen de (luni) 1	2	3	6	9	12	la vedere	Pe termen de (luni) 1	2	3	6	9	12
Bankcoop	200.000	15.000.000	10	40	41	45	46	47	48	10	40	41	45	46	47	48
BCR	*	25.000.000	10	50	-	51	52	53	54	10	50	-	51	52	53	54
BRD	100.000	*	10	48	48,5	49	51,5	53,5	60	10	45	46	47	48	49	50
B. Transilvania	300.000	25.000.000	10	50	-	53	51	51	50	10	44	-	48	46	48	47
B.I.R.	300.000	15.000.000	10	49	57	58	51	52	53	12	44	52	53	46	46	47
BancPost	500.000	500.000	10	47	-	48	49	50	51	10	38	-	40	42	43	45
B. Agricolă	500.000	25.000.000	10	49	-	50	51	52	53	10	45	-	46	47	48	49
B. P. Aurora	100.000	10.000.000	12	54	-	53	52	56	60	12	54	-	53	52	56	60
B. P. Phoenix	500.000	500.000	10	60	-	61	62	-	65	10	60	-	61	62	-	65

Instruire privind impozitul pe venitul global

Programul de instruire privind impozitul pe venitul global(ce se va aplica începând cu anul viitor), inițiat de Finanțele Publice arădene a demarat săptămâna trecută. Luni, acesta a continuat cu instruirea agenților economici din Arad.

La activitate au participat reprezentanți ai finanțelor arădene, ai Camerei de Comerț, Industrie, și Agricultură a județului Arad, și peste 100 de agenți economici.

Au fost prezentate Ordonanța Guvernului 73/1999 și alte acte normative ce reglementează impozitul pe venitul global, fișele fiscale, exemplificări. Nelămuririle agenților economici în legătură cu această temă au fost clarificate de reprezentanții din Finanțe.

G. K.

Program C.C.I.A

Oficiul Registrului Comerțului anunță că în perioada 27-30 decembrie 1999, programul de lucru cu publicul este zilnic între orele 9-12. Celelalte departamente ale Camerei de Comerț, Industrie și Agricultură Arad nu lucrează în această perioadă.

Pentru 2000

CAMERA VREA SĂ OFERE SERVICII CÂT MAI CONCRETE ȘI PROMPTE

La capitolul târguri și expoziții Camera de Comerț, Industrie și Agricultură Arad, într-un clasament alcătuit de C.C.I.R s-a situat, pe anul 1999, pe un onorant loc trei. Poziție care onorează, confirmând eforturile depuse în acest sens, dar care și obligă. Însă, pentru anul 2000 „târgurile se doresc a fi o activitate în sine, nu neaparat să susțină economic Camera", a spus Nicolae Băcanu, președintele instituției arădene.

Pentru anul viitor, se intenționează organizarea activității Camerei pe centre de profit și pe servicii cât mai concrete și prompte pentru membrii ei.

De asemenea, va realiza o hartă a investițiilor în Arad, o hartă comercială și se va continua dezvoltarea bazei de date.

G. C.

Vine Moș Crăciun!

Este una din puținele tradiții comune pe tot mapamondul și, poate, una dintre cele mai frumoase. Fie că se numește Moș Crăciun, Santa Klaus, Pcre Noël sau Weihnachtsmann - bătrânul cu plete dalbe o slujește cu aceeași credință, bunătate și voioșie, prilejuind vise, daruri, bucurii. Singurul lui cusur rezidă în decepția pe care o provoacă (fără voia lui) fiecărui copil, când acesta află că Moș Crăciun există doar în poveste și când, astfel, se încheie feeria primei copilării... Dar sunt mulți, foarte mulți oameni care, refuzând realitatea, continuă să-i cultive mitul (chiar dacă ei înșiși au... plete dalbe) spre bucuria copiilor, a nepoților și strănepoților. Asta face parte tot din tradiție și din nevoia fiecăruia de a păstra întotdeauna ceva din sufletul de copil.

Mai sunt câteva zile până la venirea lui Moș Crăciun. Iar dumneavoastră trebuie să-i pregătiți sosirea. Și ea trebuie să fie fastuoasă, fie că bugetul alocat pentru asta este invers proporțional cu dorințele dvs., fie că puteți sau nu îndeplini rugămintea caligrafiată cu trudă: „Dragă Moș Crăciun, vreau un helicopter supersonic adevărat...". Important este ca cei mici să primească daruri, iar cei mari o atenție simbolică dar, negreșit, adresată fiecăruia în parte. Prețurile sunt exorbitante și de aceea nu voi face imprudența să vă sugerez idei de cadouri, îmi permit doar să vă spun că orice fleac, oricât de ieftin și neînsemnat, dacă este oferit într-un ambalaj festiv - cu o rămurică de brad sub panglica lucitoare, pe care anină un globuleț și cartea de vizită - „Cu drag, de la Moș Crăciun" - produce oricui bucurie, prin delicatețea gestului și grija față de estetica prezentării! Este o modalitate și un prilej fericit de a vă achita și de obligații față de persoane cărora le-ați rămas îndatorată și pe care le puteți elegant rezolva acum: căci nimeni nu poate să refuze, să se supere sau să fie jignit de un dar de la Moș Crăciun.

Și mai gândiți-vă că alături de copiii dvs. sunt nenumărați alții care așteaptă... fără șanse! Sunt copiii săraci, cei din orfelinate, cei părăsiți, cei ai străzii - dar și ei sunt copii, și pentru ei este Crăciun! Sau poate să fie - doar prin grija dvs.: sacrificați câteva ore pentru a alege din hăinuțele bune, dar rămase mici, din încălțămintea devenită prea strâmtă, din jucăriile nestricate de care copiii dvs. s-au plictisit, din cărțile de povești pe care vârsta lor le-a depășit - și o să vedeți câte se strâng! Toate vor fi o nesperată bucurie pentru micuții năpăstuiți de soartă, dar care cred și ei în Moș Crăciun. Nu-i dezamăgiți. Și poate extindeți acolada vârstei și la alți oameni cu suflete de copii și trai amărât de bătrâni - fără familie, fără bani, fără sănătate, fără nici o bucurie. Încercați să le faceți dvs. - aprinzând lumini de Crăciun în casele și sufletele lor - și vă garantez că bucuria pe care o veți resimți dvs. însăvă va fi cel mai frumos dar de Crăciun.

Cum vă pregătiți pentru sărbători

UN PROGRAM PENTRU A DEVENI IREZISTIBILĂ

Pentru a evita aspectul de hârtie șifonată, pentru a fi bine coafată în cât mai scurt timp, pentru a avea un machiaj plăcut, pe scurt, pentru a vă pune toate atu-urile în valoare, iată un mini ghid al pregătirii pentru sărbătorile ce bat la ușă ...

■ **O mină bună.** În zilele de dinaintea marii petreceri încercați să adormiți măcar cu o jumătate de oră mai devreme și să consumați alimente bogate în vitaminele A, C, E (fructe, legume verzi, ficat ...) veți avea o piele regenerată, mai elastică, un ten strălucitor. Cele mai prevăzătoare pot lua în ultima săptămână, zilnic, câte o pilulă care conține toate aceste vitamine.

Ultimele retușuri: pentru a estompa cearcănele puneți alternativ pe pleoape și sub ochi comprese cu apă caldă și sare marină, apoi comprese cu ceai rece, de la gheață. Pentru a vă întinde pielea feței, aplicați 2-3 minute o pânză foarte fină îmbibată cu apă parfumată cu flori de portocal care au virtuți calmante. Înainte de a vă machia aplicați o cremă revitalizantă.

■ **Revizuirea detaliilor**. Pentru a fi frumoasă din cap până în picioare nu trebuie neglijat nimic. Masați-vă regulat mâinile cu o cremă hrănitoare. Nu uitați să vă decolorați, dacă sunteți brunetă, părul de pe antebrat și să-l îndepărtați pe cel de la subbrat.

Decolteul este foarte important. Un truc pentru a tonifia pielea de pe piept și de pe gât: treceți o bucată de gheață învelită în pânză pe toată suprafața vizată. În ultimul minut înainte de a vă îmbrăca pentru petrecere, dați-vă pe piept cu același fond de ten ca acela folosit pentru față. Nu uitați spatele și umerii. Estompați culoarea cu o batistă de hârtie. O nuanță de roz aplicată pe partea superioară a sânilor îi va pune în valoare. Nu ezitați să vă dați pe umeri cu un fond de culoarea celui aplicat pe pleoape - bej-auriu.

■ **Coafura de sărbătoare. „Nu așteptați Crăciunul pentru a vă schimba tunsoarea"** - vă sfătuiește colaboratoarea noastră în materie de coafură, d-na **Mariana Catană**, proprietara Salonului de înfrumusețare „Inter". **„Dați-i părului vostru, la coafor, un pic de strălucire în plus."** Pentru a nu apărea prea apretată, nu mai folosiți fixativul înainte de a pleca la

petrecere, ci numai în dimineața zilei respective. Pieptănați-vă părul peste față, dați cu fixativ la rădăcini și apoi pieptănați-l către spate. Astfel îi veți conferi mai mult volum **„Dacă nu aveți timp să mergeți la coafor, vă dau câteva sfaturi. Pentru o tunsoare scurtă folosiți gelul, părul va sta așa cum îl puneți. Părul semilung, lins, poate fi coafat numai cu câteva bigudiuri. Dați cu spumă fixantă și uscați-l cu foenul. Părul lung poate fi ondulat numai spre vârf. Buclele vor cădea în cascadă dacă sunt prinse discret cu o agrafă, în vârful capului"** - vă sfătuiește **Mariana Catană.**

■ **Un machiaj bun.** Pentru a vă rezista machiajul, aplicați fond de ten cu ajutorul unei pensule cu apă rece sau tonic ușor alcoolizat. Pe pleoape, pentru a fixa umbra dați cu pudră, aplicând-o cu vârful degetului. Pudrați-vă fața, gâtul și pieptul. Pentru a menține rujul pe buze mai mult timp, desenați-le mai întâi cu un creion, pe toată suprafața. Mina creionului trebuie în prealabil încălzită la flacăra unei lumânări. Rujul va rezista mai mult timp. Asortați-vă machiajul la ținută. Culoarea rujului trebuie armonizată cu cea a hainei care este cea mai apropiată de față. Dacă aveți o rochie neagră, este permis orice fel de machiaj. Nu vă trădați stilul. Nu vă machiați strident pentru această ocazie dacă până acum nu ați făcut acest lucru.

■ **O siluetă plăcută.** Cu câteva zile înainte, eliminați din meniu alcoolul, aperitivele, prăjiturile. Într-un cuvânt, tot ceea ce determină îngrășarea. Treceți la hrană ușoară. De exemplu: dimineața - un pahar cu apă și lămâie, la prânz și seara - legume, iaurt și compot de fructe neîndulcit. Sunteți pregătită? Distracția poate începe.

O, brad frumos...

Micuț sau uriaș, fiecare brad poate povesti o întâmplare din copilărie, poate reîmprospăta un vis ce nu se stinge niciodată.

Împodobirea lui depinde de inspirația fiecăruia.

Dar... să începem de jos!

Îmbrăcarea piciorului se poate face prin acoperirea cu hârtie argintie pentru cadouri sau cu folie de aluminiu, lipită cu adeziv transparent. Se decupează triunghiuri de hârtie lucioasă pentru a împrejmui postamentul.

Bradul se poate împodobi ca un circ de maimuțe, tigri, elefanți și trompete. Clovnii, acrobații și tobosarii vor aștepta miezul nopții pentru a-și începe reprezentația. Preferați albastrul deschis și argintul, care creează efecte deosebite. Printre globuri aranjați panglici colorate și ghirlande. În vârf, un cap de clovn va însufleți decorul. El poate fi înlocuit și de o marionetă. Dar, în general, nu folosiți prea multe culori.

Dacă vă place atmosfera tradițională, preferați verdele și roșul. Se pot înlocui globurile cu alte decorații. Pe vremuri, cadourile erau agățate de crengi, deci se pot agăța pachețele de diferite mărimi, confecționate din cutii de chibrituri ambalate cu hârtie și panglici sau dulciuri învelite în hârtie metalizată roșie sau verde. Vârful bradului se poate împodobi cu un nod mare, realizat dintr-o panglică, iar postamentul va fi ascuns de o mulțime de cadouri, ambalate în verde și roșu.

Un suflet înclinat spre poezie va alege cu siguranță un decor cu îngeri argintii și aurii, așezați în brad ca pe un nor. Ele-mentele importante se pot confecționa din folie de aluminiu. Luna, soarele și stelele nu vor lipsi de la întâlnirea cu Moșul. Pentru a fi originali, înainte de a vă împodobi bradul alegeți-vă o temă și confecționați-vă singuri decorațiile din staniol, hârtie și panglici co-lorate. Adăugați globulețe, lumânări sau luminițe electrice și asortați cu ghirlande și serpentine.

Cadourile - plăcere sau corvoadă?

„Spune-mi ce oferi, cum oferi și-ți voi spune cine ești." Este o maximă potrivită nu numai pentru luna cadourilor. Căci, fără nici o exagerare, cadourile dezvăluie întotdeauna câte ceva din personalitatea și sentimentele noastre. Pentru unii, cadourile reprezintă o plăcere, pentru alții o tradiție căreia trebuie să i se conformeze. Există în primul rând cei care împachetează meticulos cadoul în ambalaje de hârtie aurită, legat cu panglici mari de mătase și nu uită niciodată micile nimicuri care aduc atâta plăcere. Apoi persoanele care optează pentru cadourile cumpărate în zbor, pe aceeași listă cu iaurtul, legumele și Coca-cola. Să nu-i lăsăm la o parte nici pe soții fără imaginație, adepții cadourilor extrem de utile, cu „snopurile" lor de șosete și de... baterii electrice. Dar să nu-i omitem nici pe „maeștrii" în uitări sistematice - 10 ani de la căsătorie, aniversarea a 40 de ani și până la urmă, chiar 25 decembrie. Și pentru că a venit timpul să vă alcătuiți lista cu daruri, vă oferim în continuare posibilitatea de a consulta un mic ghid.

■ **Cadoul utilitar.** Câteva gablonțuri reprezintă cu mult mai mult un cadou decât un aparat menajer, care deși scump, aduce aminte femeilor, în cel mai odios mod, de eternele lor sarcini cotidiene. Un cuțit, o oală, fie ea și sub presiune, sunt inadmisibile din partea unui soț care declară că ar vrea să vă simplifice viața. Dar cel puțin o dată în viață chiar și femeile cad pradă tentației de a face un cadou menajer unei mătuși, mame sau surori.

■ **Cadoul superdotat.** Există artiști ai cadourilor care ghicesc exact ceea ce-i face plăcere unei persoane. A oferi cuiva darul potrivit, este mai degrabă o pro-blemă de talent decât de bani. De multe ori, aceste cadouri dobândesc o valoare sentimentală, ca de exemplu atunci când se oferă un album de piele pentru fotografii.

■ **Cadoul „ultimul minut".** Se așteaptă data de 24 decembrie pentru a alerga cu sufletul la gură la cel mai apropiat centru comercial. De obicei, este plin de aceeași întârziați ca și dvs.; în plus, parcări supraaglomerate și cozi interminabile. Considerați deja ceremonia cadoului o corvoadă și, până la urmă, cumpărați indiferent ce, numai să fie ceva.

Moda

FIȚI... STRĂLUCITOARE

Dacă faceți parte dintre femeile pentru care Crăciunul mai este încă o sărbătoare, dacă ați început deja de câteva zile să colindați în familie și să vă gândiți ce o să puneți pe masa încărcată de bunătăți, gândiți-vă și cum o să vă îmbrăcați. Modiștii vă șoptesc că ar fi bine să semănați cu o scânteietoare de pe bradul feeric. Să purtați o rochie de tafta, de satin sau mătase, în care globurile și lumânările să se reflecte ca stelele de pe cer. Modelul pe care vi-l prezentăm are toate însușirile acestea: de a licări feeric în ambianța sărbătorească, sporind misterul venirii lui Moș Crăciun.

RAFINAMENTE CULINARE

Tort aromat de lămâie cu marțipan

Ingrediente:

Pentru blat: 200 g făină, o linguriță praf de copt, 4 ouă, 200 g zahăr, coajă rasă de la o lămâie, 200 g unt. **Pentru cremă:** 5 lămâi, 5 ouă, 150 g unt, 150 g zahăr. **Pentru decor:** 125 g frișcă, 2 lămâi, 200 g marțipan, 1-2 linguri de zahăr pudră, glazură de ciocolată. **În afară de ele:** o formă pentru copt cu diametru de 26 cm, grăsime și pergament.

Blatul:

■ Încălziți cuptorul la 190 de grade. Ungeți forma cu grăsime și aplicați apoi pergamentul. ■ Cerneți făina și praful de copt într-un castron. Adăugați ouăle, zahărul, coaja de lămâie și untul. Amestecați bine până obțineți o compoziție omogenă. ■ Turnați compoziția în formă și lăsați-o la cuptor să se coacă timp de 35-40 de minute. ■ Răstumați blatul pe o planșetă și lăsați-l să se răcească, apoi tăiați-l transversal în trei.

Crema: ■ Stoarceți lămâile. Amestecați pe foc mic zeama de lămâie, ouăle, untul și zahărul. După ce a dat două clocote, luați vasul de pe foc și lăsați compoziția să se răcească. ■ Aplicați cremă pe cele trei blaturi și așezați-le unul peste celălalt.

Decorare: ■ Bateți bine frișca. Aplicați două treimi din frișcă pe blat. Cojiți lămâile și tăiați-le felii subțiri. Dați deoparte patru dintre ele, iar pe restul aranjați-le în cerc, deasupra tortului. ■ Amestecați marțipanul cu zahărul pudră și întindeți-l apoi pe planșetă. Folosiți forma de copt ca șablon pentru a decupa un cerc. ■ Topiți glazura de ciocolată și turnați-o peste marțipan. Lăsați să se întărească, apoi tăiați în 16 „felii de tort". ■ Așezați marțipanul pe tort. Restul de frișcă puneți-l într-un cornet și ornați cu el centrul tortului. Pentru ca feliile de marțipan să se „lipească" mai bine, puteți aplica puțină frișcă și sub aceste felii. ■ Tăiați în sferturi cele patru felii de lămâie și ornați cu ele centrul tortului.

Pagină coordonată de **DANA LASC**

PERFORMERII ARADULUI AU FOST PREMIAȚI

CONTRASTE LA FESTIVITATEA SPORTULUI LOCAL

În nou-amenajata discotecă „Sfinx" de la Sala Polivalentă, ieri dimineață a avut loc decernarea premiilor pentru cei mai buni 10 sportivi arădeni ai anului 1999. Exceptând câteva desincronizări în organizare și prezentare, scuzabile însă, programul a fost unul reușit.

Am notat refuzul luptătorului Adrian Ozsda de a-și ridica premiul cuvenit locului 6. Sportivul și antrenorul emerit Spiridon Stanciu se consideră nedreptățiți, prin rezultatele obținute meritând, după părerea lor, o clasare superioară, conformă cu criteriile de întocmire a ierarhiei.

Amfitrionii întâlnirii au fost Cornel Marian, director D.J.T.S. și Gabriel Iazbinszky, profesor la Liceul Vasile Goldiș. Printre invitați s-au aflat o serie de oficialități locale: Dan Ivan - președintele Consiliului Județean, Achim Alexa - vicepreședintele C.J., Sorin Neamțu - viceprimar, Valeriu Câmpean - director general la Prefectura Arad, Ioan Marconi - decan al Facultății de Educație Fizică și Sport, Pavel Sârbu - consilier.

Buna dispoziție a fost întreținută de spectacolul oferit de majoretele trupei „Pro Smile" de la Șc. Gen. nr. 22, conduse de prof. Iosif Ersek și de cantautorii Daniel Julean și Nelu Pitic, care au interpretat colinde în ton cu apropiata sărbătoare a creștinătății.

Directorul D.J.T.S. a evidențiat că în anul 2000 se va munci la fel, pentru ca performanțele să nu coboare, adăugând că în clasamentul general pe județe, Aradul se situează între primele 7 locuri, deci este din nou pe o poziție fruntașă. Suma totală acordată sportivilor și antrenorilor s-a ridicat la aproximativ 13 milioane de lei.

ADRIAN HÂRȚĂU
Foto: V. MUSCA

„VREAU «ARGINT» LA „JOCURILE OLIMPICE"

– afirmă ADRIAN JIGĂU - cel mai bun sportiv al Aradului, pe anul 1999

– A fost cel mai prolific an din carieră?

– Indiscutabil! Și ca rezultate și ca medalii cucerite. M-am pregătit foarte intens pentru a obține ce am obținut la Campionatul Mondial.

– Cu ce te-a premiat M. T. S., după ce ai fost ales halterofilul anului?

– Mi-a oferit doar o plachetă, care valorează mai mult decât un milion sau două de lei. Acum, de sărbători, banii se duceau, pe când placheta rămâne pe viață.

– La nivel de județ, te-a luat cineva în seamă?

– Pot spune că astăzi (n. n. - ieri) am stat de vorbă cu viceprimarul Sorin Neamțu, despre o locuință. Mi-a spus să-i mai sun în aceste zile pentru a oferi un răspuns. Pozitiv, ori negativ. În rest, nimic.

– Ce gânduri ai pentru anul viitor?

– Prima dorință ar fi aceea de a-mi depăși rezultatul la total și apoi să obțin o medalie de argint la Jocurile Olimpice de vară, de anul viitor, de la Sydney.

LEO SFÂRA

ADRIAN MATEAȘ: „VOI LUPTA PENTRU TITLUL OLIMPIC LA SYDNEY"

– Adi, felicitări pentru acest loc II. Ai mai fost vreodată în această onorantă ipostază?

– Da. Revin într-un top al sportului arădean, după o absență de zece ani. În urmă cu un deceniu am fost desemnat sportivul numărul unu al Aradului. Sunt mulțumit doar în parte pentru acest loc, deoarece simt că aș fi putut mai mult, dar nu sunt supărat, pentru că un coleg și un prieten în același timp este în frunte.

– Ai avut parte de un an bun?

– Nu prea. Nu vreau să caut motive. Asta e, viața merge înainte.

– Ce-ți dorești de la anul 2000?

– Să fiu mai bun ca alții și să fiu sănătos. Apoi, ce își poate dori unul care merge la Olimpiadă? Normal, mă duc să lupt pentru titlul olimpic la Sydney. Nu vreau să mă bat cu pumnii în piept că îl voi cuceri, dar sunt un luptător și mă voi bate pentru atingerea acestui țel.

– Un gând la cumpăna dintre ani...

– Le doresc tuturor arădenilor o viață mai bună, cu un guvern care să ne conducă pe un drum mai bun. Nu fac politică, dar vreau să cred că cei care vor merge la urne vor avea ochii deschiși. E bine să nu trăiască nimeni din amintiri și să se gândească la viitorul acestei țări. Tuturor sărbători tihnite și un an nou fericit.

DANIEL SCRIDON

ȘI-AU DAT ÎN PETEC

Moment fără precedent la o festivitate de premiere a celor mai buni sportivi arădeni ai anului. Unul dintre sportivi, luptătorul Adrian Ozsda, clasat, după performanțele din acest an, pe locul VI, incitat de antrenorul său, prof. Spiridon Stanciu, a refuzat premiul acordat de D. J. T. S. Arad, punându-l într-o poziție jenantă pe dl. Achim Alexa, vicepreședintele Consiliului Județean Arad, cel care se pregătea să facă premierea. Nemulțumirea antrenorului S. Stanciu pleacă de la faptul că elevul său a fost depunctat, conform tabelei de punctaj a M. T. S., de pe locul 4 pe locul 6. Ceea ce nu a știut antrenorul de lupte de la C. S. Ș. „Glória" Arad a fost faptul că recalcularea punctajului sportivului său a fost făcută de conducătorii celor două cluburi unde Adrian Ozsda figurează cu dublă legitimare, respectiv C. S. Ș. Gloria Arad și C. S. Astra Arad. Ba, mai mult, în contestația depusă de S. Stanciu la D. J. T. S. în ultimul moment, apărea în dreptul sportivului său titlul de campion mondial de tineret - juniori (19-20 ani), ceea ce era total eronat, A. Ozsda clasându-se la această competiție pe locul IV. E drept, corectarea făcută pe actul în cauză, la sesizarea noastră, a pus lucrurile la punct, fapt pentru care nu am înțeles gestul total nesportiv al valorosului luptător arădean de a refuza premiul care i se cuvenea. A fost un mod oltenesc de a-și da în petec.

ALEX. CHEBELEU

„LOCUL OCUPAT E PE MĂSURA MUNCII DEPUSE"

– afirmă pistolarul VALENTIN CENĂDAN

– Cum a fost acest an?

– Unul excelent, cel mai bun de când sunt în sport. Locul 7, ocupat de mine, e unul pe măsura muncii depuse.

– Ești mulțumit de acest loc?

– Da, fără îndoială. Sper, însă, ca anul viitor să ocup un loc și mai bun.

– Ce speri de la anul care vine?

– Doresc să devin campion european cu naționala României, iar pe plan național sper la un loc 2 la individual.

– De ce nu la primul?

– Locul I e visul oricărui sportiv. Bineînțeles că în sinea mea țintesc primul loc, dar există un pistolar la Steaua, pe nume Cazan Iulică, acesta neputând fi, deocamdată, detronat. Dar, cine știe...

LEO SFÂRA

ARUNCÂND SPRE...SYDNEY

Ionel Oprea, campion balcanic la aruncarea discului, clasat pe locul 8: „Am revenit după o absență de cinci ani. Sper să «prind» Olimpiada și să arunc în jurul a 64-65 de metri. Prezența la Jocurile Olimpice depinde de rezultatele de la Cupa Europei și concursurile I.A.A.F. Grand Prix. La Sydney îmi doresc să intru în finală, adică între primii 8 sportivi. Revenirea mea a fost posibilă grație domnilor Ionuț Păcurar și Marius Bâc (Europharm), cărora țin să le mulțumesc."

A. HÂRȚĂU

ÎN VIZOR - MEDALII MONDIALE, BALCANICE ȘI NAȚIONALE!

Ilie Bănișor, atlet: „A fost un an bun pentru mine, chiar dacă performanțele puteau fi superioare. Anul următor nu îmi rămâne decât să mă pregătesc cât mai atent și conștiincios și să îmi îmbogățesc palmaresul. Voi concura la mondialele de juniori de la Santiago de Chile, în luna octombrie, unde intenția mea este să prind podiumul. La Campionatele Naționale și Balcanice vizez, desigur, medaliile de aur."

A. HÂRȚĂU

STELIAN VĂDUVA: „ANUL VIITOR, B. C. ICIM VREA SĂ SCOATĂ CAPUL ÎN EUROPA"

– Felicitări pentru acest premiu special de cea mai bună echipă din sportul arădean. Mulțumit sau nu de anul care peste câteva zile se va încheia?

– Pentru echipa Baschet Club ICIM Arad, al cărei manager sunt, anul 1999 a fost unul bun, având în vedere câștigarea titlului național. Mă bucură mult și rezultatele naționalelor de tineret și senioare, la nivelul cărora am fost reprezentați de jucătoare și antrenor. Mă refer aici la calificarea echipei de tineret la Campionatul European și la faptul că senioarele sunt și ele pe drumul spre „europene", cu două victorii din trei meciuri.

– Ce vrea dl. Văduva de la anul 2000?

– În primul rând sănătate, că doar așa le putem face pe celelalte. Sper să nu ne mai întâlnim cu problemele medicale din lot, ca în anul acesta și să ne păstrăm titlul național. Apoi vrem să scoatem capul în Europa, având în vedere tinerețea și dorința de afirmare a echipei. Pe plan internațional, sper ca tineretul să facă o figură frumoasă, la „europene", iar la Arad, senioarele să parafeze calificarea la turneul final al C. E. în fața acestui minunat public.

– Care ar fi cea mai mare realizare a ta ca manager? Dar cea mai mare nerealizare?

– Marea mea decepție este că nu am reușit la nivel de club să formez o echipă de nivel european, atunci, în '95, când învingeam cu 26 de puncte diferență pe Ruzomberok, echipă ce a câștigat mai apoi Euroliga feminină. La capitolul realizări profesionale, mă bucur că am format o nouă echipă tânără, cu care sunt convins că voi reuși să suplinesc marea mea nerealizare. Vreau să mai spun că nimic nu ar fi fost posibil la nivel de club fără sprijinul total al dlui Faur, de la ICIM.

– Un gând la cumpăna dintre ani?

– Doresc tuturor să aibă parte de sărbători îmbelșugate și

de un an nou mai bun decât cel pe care îl încheiem.

DANIEL SCRIDON

S.C. TERMOROH IMPEX S.R.L.

Comercializează sobe cu petrol
import BELGIA

2 ani Garanție

Stover

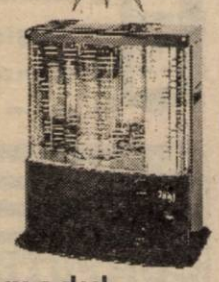

- Consum 0,1l/oră pt.1000W
- Nu are nevoie de catalizator
- Căldură economică când şi unde doriţi
- Siguranţă maximă
- Aprindere electronică

Prezentarea şi modul de funcţionare
În fiecare zi între orele 8-17
Arad, Str. Brâncoveanu 12A TEL:271828 ; 273780

S.C. HARD LINE S.A.
Reprezentant Unic in Romania
3700 Oradea str. Nojoridului 27. Tel.: 059 422 336
Mobil: 092 560 440 Fax: 059 422 343
Mobilier comercial şi echipamente frigorifice

- Masă casă de marcat,
- Căi de rulare,
- Transportoare şi containere,
- Coşuri şi cărucioare metalice
- Mobilier comercial pentru:
  - supermarket
  - minimarket
  - produse industriale
  - metalo-chimice
  - benzinării
  - cosmetice
  - şi alte domenii

wanzl

SIDAC
Avans 40 %
Rate 6 luni
Dobândă 0 %

HUSSMANN - SUA

- vitrine frigorifice,
- dulapuri frigorifice,
- lăzi frigorifice,
- camere frigorifice

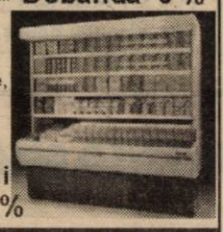

Avans 30 %
Rate 12 luni
Dobândă 0 %

Ne străduim mai mult pentru că suntem pe locul II.

Distribuitor Autorizat dialog

De sarbatori, visele devin realitate !

TELEFOANE GSM INCEPAND cu 49 $*

Luna cadourilor poate sa tina 3 luni !
Daca te abonezi la **DIALOG** in decembrie primesti
3 luni de abonament gratuit
la oricare tip de abonament DIALOG

MEDIACOM '95 dealer autorizat

Poti câştiga unul din cele 10 premii de câte 100 milioane cadou de la DIALOG !

prin: CONTACT PLUS
B-dul. Iuliu Maniu, nr.12-18
sc.B, ap.2
tel: (057) 289.070

* preturile sunt fara T.V.A., oferta valabila cu conectare la toate tipurile de abonament, la pachetul standard disponibil

Distribuitor Autorizat dialog

Acum e momentul ...

10 premii de

100 de milioane

De sărbători totul este posibil!

Luna cadourilor poate să ţină 3 luni!

Dacă te abonezi la Dialog în decembrie, primeşti
3 luni de abonament gratuit,
la orice tip de abonament Dialog!

Telefoane la preţuri excepţionale!
începând cu 44 USD*

GSM CENTER
TEL: 057/211800, 254686
FAX: 057/211900,254745
E-MAIL: gsmcente@net.ro
2900 ARAD ROMÂNIA
P-ŢA A. IANCU NR.10
STR. CLOŞCA NR.3

Preţul nu include TVA. Valabil pt. D1000

SUPERCONCURS 1999 QUASAR 2000

NOKIA 3210**-129$*
ERICSSON 1018**- 49$*
BOSCH 509**- 39$*
MITSUBISHI MT 35**- 69$*

Până la 31.12. oferta CONNEX:
- conectarea şi primele trei luni de abonament gratuite.

Până la 31.12. oferta QUASAR:
- telefoane începînd de la 39$*.
- te conectezi şi eşti înscris direct la Superconcursul QUASAR 1999-2000;
- 11 superpremii de zeci de milioane, marele premiu : DACIA 1310.

Te priveşte direct!

Mag. QUASAR
Piaţa A. Iancu, nr.10, tel:057-211.822

QUASAR dealer autorizat CONNEX

*Preţurile nu conţin TVA.**În limita stocului disponibil.

ARCOMMAT GRUP S.A.
2900 Arad - Romania
Str. Voevod Moga nr. 65-67
Tel./Fax. 0040 57 281779, 0040 57 276333
dealer autorizat
DERMATINA S.A.
Vinde la preţ de producător:
ECHIPAMENT DE PROTECŢIE
* CIZME * MĂNUŞI * PELERINE * SORTURI * * COVOARE PVC * MATERIAL PT. PRELATE *
ARTICOLE TEHNICE DIN CAUCIUC ŞI PVC
*FIRE * TUBURI * FURTUNE * CHEDERE * * FOLIE POLIPROPILENĂ
ETICHETE AUTOCOLANTE
BENZI ADEZIVE

DORIŢI SĂ FIŢI CUNOSCUT?
Apelaţi la reclama
ELECTRONICA
din intersecţia PODGORIA.
Acum cu numai 650.000 lei/lună
● inclusiv TVA
Telefon:
092 654645;
092 402225
(c.b.)

BIROTICA
Leximis Şplaiul Gen. Gh. Magheru Bl. 329B (Micalaca) Tel./Fax: 057/270111; 270100, Arad
☞ Tehnică de calcul
- PC Garanţie 3 ani compaq
- Imprimante HP, EPSON
☞ Copiatoare MINOLTA
☞ Seifuri
☞ Mobilier de birou
☞ Maşini de numărat bancnote
☞ Centrale telefonice SOLOMON

COMPUTER FORCE
UN PC PERFORMANT cu numai 574 USD +TVA
PC INTEL PII 366 MHz 128k
-32 Mb SDRAM PC 100
-Hdd 6.4 Gb QUANTUM CX UDMA 66
-CD ROM 40x + SB + boxe
-Monitor DTK DIGITAL 15" SVGA
-Tastatura, mouse, pad si husa
ARAD
-Blv. Revolutiei Nr 101
Linga dispeceratul "GETAX"
-ORAR: Luni-Vineri 9-17
Sambata 9-13
tel. 057-280.785
Timisoara 056-191.334
Oradea 059-414.521-141
CALCULATOARE IMPRIMANTE ACCESORII
Sisteme pretestate
3 ani garantie
vanzare si in rate
5 ani experienta
GRATUIT ! livrare si instalare la domiciliu

SOCIETATE COMERCIALĂ
Angajează:
OPERATOR CALCULATOR
Condiţii: - cunoştinţe limba engleză
- vârstă maximă 26 ani
INFORMAŢII LA TEL.: 092 620291

Firma autorizată pentru vânzare-service
Case de marcat fiscale
OPTIMA GERMANIA

SAPEL ITALIA
Oferim soluţia Optimă ... fără codificarea produselor
... asigurăm service şi la Raxon
S. C. READY SRL Arad TEL/FAX: 272727
str. Vicenţiu Babeş, 22A

PUNEM PARIU PE UN CALCULATOR COMPAQ

CĂ NOI AVEM CELE MAI BUNE STOCURI COMPAQ?

Iar dacă pierzi pariul, ca să ne dai calculatorul Compaq, punem pariu că tot de la noi va trebui să-l cumperi ca să ieşi mai ieftin. Şi dacă nu eşti partener Compaq, punem pariu că o să vrei să fii, după ce o să vezi condiţiile pe care le oferă Scop Computers. Aşa că, dacă tot am făcut pariu, sună-ne la 310-35-91 şi alege cine taie!

scop COMPUTERS COMPAQ

Intel, Intel Inside Logo şi Pentium sunt mărci înregistrate ale Intel Corporation.
SCOP Computers, tel: 01 3103591 (92-94), fax 01 2204749, e-mail: ScopComputers@scop.ro , website: www.scop.ro

PETRI ROMANIA S.R.L.

filială a concernului german PETRI AG
angajează

● ingineri mecanici - proiectanţi (de preferinţă specialişti T.C.M.) pentru
- proiectare matriţe de injectat mase plastice şi magneziu
- proiectare piese noi pentru industria automobilistică

Condiţii: - cunoştinţe tehnice temeinice
- prezintă interes pentru proiectarea pe calculator
- cunoscători de limba engleză sau germană
- vârsta maximă 32 ani

● Concernul german PETRI AG, cu sediul în Aschaffenburg, are filiale în peste 10 ţări din întreaga lume având peste 5500 de angajaţi. Concernul lucrează pentru cele mai mari companii producătoare de automobile: VW, Audi, Opel, Ford, Fiat, Renault, Nissan, BMW, Mercedes, Honda, executând volane pentru toate tipurile de automobile, air-bag-uri pentru autoturisme şi camioane şi o gamă largă de piese auto din masă plastică.

● PETRI ROMANIA S.R.L., înfiinţată în Arad în anul 1996, este singura filială din România a concernului PETRI AG. Firma are peste 100 de angajaţi cu perspectiva de a se ajunge la aproximativ 200. Ea execută o parte din sculele necesare fabricării produselor concernului PETRI AG.

Informaţii suplimentare
la tel. 057/289847, fax 057/272587 sau la sediul firmei,
Calea Aurel Vlaicu FN (după MARMOREX), ARAD.
Persoana de contact Ghise Bogdan.

(4808710)

Alege cadoul tău de sărbători !*

ALCATEL ONE TOUCH EASY	- 969.000 lei**	PANASONIC G 520	- 1.389.000 lei**
MOTOROLA d 520	- 1.159.000 lei**	SIEMENS C 25	- 1.669.000 lei**
BOSCH com 509	- 889.000 lei**	NOKIA 5110	- 1.589.000 lei**
PHILIPS SAWY	- 1.099.000 lei**	NOKIA 3210	- 2.389.000 lei**

Oferta CONNEX

CONECTARE GRATUITĂ 3 LUNI ABONAMENT GRATUIT ***

MediaSet
Calea Aurel Vlaicu, Bl.8, Parter
TEL: 210545; 092976769
ORAR: 09.00 - 18.00

Conectează-te şi primeşti un CADOU SURPRIZĂ + UN POM DE CRĂCIUN

dealer autorizat CONNEX

* Ofertă valabilă până la data de 31.12.1999 ** Preţurile nu conţin TVA
*** Ofertă valabilă numai cu conectare la CONNEX

ALEGE CADOUL POTRIVIT DE SĂRBĂTORI !**

NOKIA 3210	- 132 USD*	PANASONIC GD 90	- 185 USD*
NOKIA 6150	- 165 USD*	PHILIPS SAWY	- 82 USD*
NOKIA 6110	- 165 USD*	ALCATEL EASY	- 65 USD*
NOKIA 5110	- 92 USD*	SAGEM	- 65 USD*
		BOSCH 908	- 155 USD*
		MOTOROLA d520	- 65 USD*
		SIEMENS C25	- 99 USD*

Oferta CONNEX

CONECTARE GRATUITĂ 3 LUNI ABONAMENT GRATUIT ***

CONCURS CONNEX - NISSAN
Premii - 7 Nissan Almera

Vino la Aral

şi poţi câştiga suplimentar un LAPTOP TOSHIBA
P-ţa Spitalului 1C Parter
Tel: 057 255801; 092 444485; 092 275675

dealer autorizat CONNEX

* Preţurile nu conţin TVA.
Numai cu conectare la CONNEX
** Oferta valabilă până în data de 31.12.1999
*** Primele trei luni de abonament.

Pentru asigurarea obligatorie auto

Treceţi pe OMNIASIG!...

...vă aşteaptă un cadou!

La încheierea fiecărei polite de asigurare obligatorie auto primiţi un cadou surpriză!
Atenţie! Puteţi încheia asigurarea obligatorie auto la oricare dintre sucursalele Omniasig!

OMNIASIG
SIGURANŢA VIITORULUI TĂU

Arad
Bd. Revoluţiei nr. 8, bl. 8, et. 2, ap. 8
Cod poştal 2900
Tel. 057-25 55 20 / Fax: 057-25 24 20

NOU

S.C. INSTALSAN CONSTRUCTION COMPANY

ARAD, STR. PĂŞUNII (spre Piaţa Soarelui) nr. 13, MICĂLACA (aproape de cimitir) a deschis un

DEPOZIT DE MATERIALE

DE CONSTRUCŢII:
■ PAL ■ PFL ■ PLACAJ toate grosimile ■ SOBE TERACOTĂ ■ UŞI ■ FERESTRE ■ BITUM ■ CARTON ASFALTAT ■ ŢIGLE ■ COAME

INSTALAŢII SANITARE:
• GRESIE • FAIANŢĂ • OBIECTE SANITARE

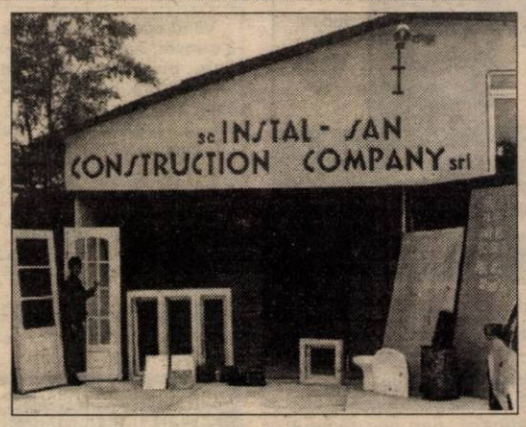

PROGRAM zilnic: 8,00 - 16,00
sâmbătă: 8,00 - 13,00

- PREŢURI PROMOŢIONALE
- Adaos comercial minim

ALTE INFORMAŢII LA TELEFONUL 259088.

(973863)

Hațegana

BERE-TRADIȚIE ȘI PUTERE!

CÂȘTIGĂTORII TOMBOLEI ANULUI 2000

1. Gâlca Ioan	Hațeg	14. Munteanu Alexandra	Deva
2. Zemora Ana	Săsciori	15. Trăistaru Dumitru	Hațeg
3. Arghire Daniela	Hațeg	16. Bălan Dorin	Arad
4. Arghire Daniela	Hațeg	17. Puiu Mariana	Târgu Jiu
5. Ivancu Corvin	Râul de Mori	18. Stoica Ovidiu Simion	Bârcea Mică
6. Erdei Margareta Angela	Deva	19. Urs Sorina	Hațeg
7. Kocsis Iozsef	Deva	20. Pocanschi George	Sălașu de Sus
8. Ursu Aurel	Râul de Mori	21. Hârban Linu	Hațeg
9. Neiconi Daniela	Hațeg	22. Ciocârlan Constantin	Vața de Jos
10. Stoian Cristiana Nicoleta	Lipova	23. Țuculescu Mădălin Dumitru	Târgu Jiu
11. Gâlca Ioan	Hațeg	24. Codoabă Doina	Șoimuș
12. Constantin Florin Gheorghe	Căstău	25. Caceu Daniela	Hațeg
13. Oltean Mariana	Turdaș		

S.C. ARLEFRUCT SA ARAD

▼ Vinde prin licitație următoarele active:
- Secția producție Sântana, preț pornire fără TVA - 1.880 mil. lei;
- Sere reci Șimand, 4 ha, preț pornire fără TVA - 4.484 mil. lei.

Licitația va avea loc în 12.01.2000, ora 10, la sediul societății. În caz de neadjudecare, licitația se va repeta în 20.01.2000, ora 10. Caietul de sarcini cu toate informațiile pentru participare la licitație poate fi procurat de la sediul societății din str. 6 Vânători 1. Relații la ing. Mic Nicolae, la telefon 057/230.525.

▼ Vinde prin licitație în fiecare joi, ora 10,00, următoarele mijloace fixe: ❖ Imobil casă-magazie ❖ Șoproane și magazii Sântana ❖ Șoproane și magazii Chișineu-Criș, str. Gării ❖ Autoizotermă TV ❖ Tuburi bioxid de carbon ❖ Mașină înghețată ❖ Aparat cafea.

Relații: ing. Mic. Nicolae, telefon 230.525.
(4808720)

Oferta specială cu ocazia Sfintelor Sărbători de Iarnă

SANAIDEA

MARI REDUCERI DE PREȚURI LA PRODUSELE:
- **GRESIE**
- **FAIANȚA**
- **VOPSELE**

NU PIERDEȚI OCAZIA!
Oferta este valabilă în perioada 20.12.1999 - 10.01.2000 în limita stocului disponibil.

E momentul oportun pentru a-ți amenaja casa!

2900 ARAD ROMANIA C.A. VLAICU NR. 265 B TEL. 0040 57 274808 0040 57 289071 FAX: 0040 57 274807

Biroul Notarial „IOAN MORARIU"

Arad, B-dul Decebal nr. 16, ap. 4

Praznicul Nașterii Mântuitorului și Sărbătoarea Anului Nou ne oferă bucuria de a adresa onoratei clientele, colaboratorilor și tuturor solicitanților de servicii notariale un gând bun, sănătate, fericire, bucurii, creștineasca urare „Nașterea lui Hristos să ne fie de folos!" precum și tradiționalul „La Mulți Ani!"

Totodată, anunțăm că activitatea biroului se suspendă în perioada 23-26 decembrie 1999 și 31 decembrie 1999-3 ianuarie 2000, reluându-se în data de marți, 4 ianuarie 2000
(1287134)

ANIVERSĂRI

Un boboc de trandafir și un călduros LA MULȚI ANI, pentru cea mai dulce ființă,
RAȘCA MARIA RALUCA,
din Sâmbăteni îi urează părinții, unchii și bunicii.
(5214120)

MATRIMONIALE

891111

Apelează-mă și îți voi dezvălui tainele iubirii!

Primele 20 secunde GRATUIT!
Cu numai 14.950 lei/ 30 secunde. (c)

VÂNZĂRI APARTAMENTE O CAMERĂ

Vând garsonieră mobilată, ocupabilă imediat, bloc 231, Micălaca, 6.600 DM, negociabil. Telefon 557315; 265113. (38234)

Super ocazie! Vând garsonieră spațioasă, gen apartament 1 cameră, nou, zugrăvit, zonă excepțională, la tramvai Confecții, 6.100 DM. Telefon 092.344.705. (38336)

Vând cameră, bucătărie și baie, la casă, ultracentral, tot confortul, 40 mp. Informații telefon 282322. (38131)

Vând garsonieră, confort, mobilată, zona Vlaicu. Telefon 289259. (38403)

Vând garsonieră cf. I, zona Micălaca 300, preț convenabil. Telefon 282460. (38439)

VÂNZĂRI APARTAMENTE DOUĂ CAMERE

Vând apartament 2 camere, bl. 512, ap. 19 Micălaca. Telefon 219959. (38216)

Vând apartament 2 camere, central, bine întreținut. Telefon 220400. (38311)

Vând apartament 2 camere, cf. I, decomandate, et. II, centru. Telefon 255133. (38401)

Vând apartament 2 camere, central, parter, ideal sediu firmă. Telefon 250209. (38401)

Vând apartament 2 camere, semidecomandat, et. III, str. Abrud. Telefon 255133. (38401)

Vând apartament 2 camere, cf. I, decomandat, et. II, Alfa. Telefon 250209. (38401)

Vând apartament 2 camere, decomandat, et. I, zona Banc Post. Telefon 092 852 090. (38384)

Vând apartament 2 camere, Vlaicu, str. Hațeg, et. 8, 10.700 DM. Telefon 212221, 092 620 475. (38433)

Vând apartament 2 camere, central, Podgoria, et. 4/4. Telefon 092 372 730 (38452)

VÂNZĂRI APARTAMENTE TREI CAMERE

Vând apartament ultracentral, 3 camere, 3 intrări în apartament, baie, bucătărie, dependințe, terasă mare, bun pentru privatizare, str. Cloșca nr 11-13, et. I, ap. 6, familia Băla Marian. Informații telefon 221716.

Vând apartament Samantha 3 camere, coborâtor, etaj II-III, garaj, boxă, parțial mobilat, zona Polivalentă; 46.000 DM negociabil. Telefon 211820; 094.646.908. (38329)

Vând apartament 3 camere, et. III, Alfa, 16.000 DM. Telefon 212474. (38458)

VÂNZĂRI APARTAMENTE PATRU-CINCI CAMERE

Vând apartament 4 camere, Micălaca, bl. 107, superfinisat, aer condiționat, garaj și alarmă, etc. Informații telefon 259214, între orele 8-18. (38276)

Vând apartament stil italian, 113 mp, 2 băi, bucătărie, 4 camere, garaj. Telefon 092 470 607. (38421)

VÂNZĂRI CASE

Vând vilă 6 camere, Grădiște, grădină, gaz, canalizare. Telefon 258663. (37831)

Vând casă cu curte, 400 mp, mobilier. Telefon 092 599 416. (37578)

Vând casă 3 camere, cu bucătărie și baie, anexe, garaj, încălzire pe gaz, zonă bună, preț avantajos. Telefon 092 255 386. (38183)

Vând casă central, parter-alimentară, restaurant; etaj-apartament. Telefon 234862. (38056)

Vând casă veche, str. Dimitrov, nr. 29 (Șaguna), teren 540 mp, 47.000 DM negociabil. Telefon 211820; 094.646.908. (38329)

Vând casă în Vladimirescu, apă, gaz, str. Ștefan cel Mare nr. 6/A. Telefon 094 610 587, central. (38071)

Vând casă în comuna Șofronea nr. 321, preț informativ 22.000 DM, negociabil. Telefon 416141. (38410)

Vând casă în Livada, 3 camere, apă, instalație gaz, grădină. Telefon 412227. (38394)

Vând urgent casă solidă cu grădină, suprafața totală 1.480 mp, Micălaca, str. Păstorului nr. 8. Telefon 269975. (38395)

Vând casă deosebită zona Subcetate, toate utilitățile, preț atractiv. Informații telefon 255133. (38401)

Vând casă cu etaj, grădină mare, în Fântânele. Telefon 456180. (38097)

Vând casă cu grădină, în Gai, str. Măgurele nr. 28. Telefon 271099, orele 16-18. (38441)

Vând casă centrală, cu restaurant, pivniță, pentru tavernă, etaj, gaz, încălzire. Telefon 094 597 725. (38465)

VÂNZĂRI SPAȚII

Vând SPAȚIU pe ȘTRAND „Bar Verde". Telefon 250547. (37743)

Vând gheretă urgent, preț deosebit de avantajos, vad comercial foarte bun. Informații telefon 288140, 094 969 136. (38073)

Vând spațiu comercial, zonă centrală, 280 mp. Telefon 092.632.241. (38291)

Vând spațiu central. Telefon 259715; 098.621112; 280753. (38505)

VÂNZĂRI TERENURI

Vând teren casă cu proiect, Pecica, 608 mp. Telefon 469667. (3042173)

Vând teren, paralel cu Batul. Telefon 270105, orele 9-16. (38490)

VÂNZĂRI AUTO

Vând Espero 1996, 12.000 DM, negociabil. Telefon 258663. (37831)

Vând convenabil Dacia 0 km, orice model, livrare imediată. Telefon 094.391.896. (38379)

Vând avantajos ANVELOPE AUTO FOLOSITE, diverse dimensiuni. Telefon 259339; 563027. (37387)

Vând Dacia papuc, an 1993, cu motor de rezervă. Telefon 092 255 386. (38183)

VÂND CAUCIUCURI second hand. CUMPĂR MOTOSTIVUITOR import. Telefon 288686, 287050. (38426)

Vând IFA W50, vama plătită. Telefon 094.280.453, Șiria. (38245)

Vând VW Golf 3, 1995, 1,9 cmc, cu sau fără firmă, 14.800 DM. Telefon 277493, după ora 18. (38261)

Vând urgent camion Saviem 4.300 DM. Telefon 514785. (38260)

Vând Renault 21 Nevada, injecție, benzină, 1991. Telefon 094.698.849. (38223)

Vând Cielo 1997, roșu, 56.000 km, genți aluminiu, 11.800 DM, negociabil; Oltcit Club 1992, alb, 28.000 km, stare excepțională, 2.400 DM, negociabil. Telefon 092 571 335. (38014)

Vând Ford Tranzit mixt, Turbo Diesel, 2.500 cmc, geamuri electrice, servodirecție, ABS, dublu airbag, oglinzi electrice, închidere centralizată, înmatriculat recent, preț 19.800 DM, negociabil. Telefon 092 571 335. (38014)

Vând Mercedes 280 SE ABS, servo frână, direcție, genți aluminiu, geamuri, turelă electrice, preț 1.600 DM. Telefon 092.706.535; 219979. (38389)

Vând urgent VW Golf II, fabricație 1985, nerulat în țară, motor 1200 cmc, neânmatriculat, preț 1.350 DM. Telefon 250666; 092.706.535. (38389)

Vând tractor U650, înscris în circulație, cu CIV, plug, disc, remorcă, în stare perfectă, localitatea Șepreuș nr. 441, telefon 532504. (37983)

Vând Dacia 96, 3.900 DM, negociabil. Telefon 238425. (37821)

Vând Cielo GLE, excepțional, 19.000 km, 7.000 dolari. Telefon 250047. (38397)

Vând camionetă 3 to, benzină, cu prelată, preț foarte bun. Telefon 270930, 094 664 730. (38396)

Vând Raba basculantă 8,5 to, stare de funcționare, CIV, preț 7.500 DM. Telefon 413168. (38386)

Vând autobasculantă 3 to Ford GMC '86, înscrisă, 15.000 DM, negociabil. Telefon 216092, 216067. (38385)

Vând Renault 25 benzină, an fabricație 1987. Telefon 276831. (38411)

Ocazie! Vând ARO 243 Câmpulung, fabricație 1994, persoană fizică, numere noi, verificare tehnică 06.2001, preț fix 3.500 DM. Telefon 094 773 740. (38408)

Vând microbus Mercedes 310 Diesel, an 1986, preț 9.000 DM, negociabil sau schimb cu apartament cu 2 camere, oferim și diferență. Vând motoare Diesel Passat 1,6; Ford 1,6; Fiat 1,7; aparat vulcanizare și aparat spălătorie auto, preț 1.200 DM/ buc. Telefon 094 891 457. (38407)

Vând urgent BMW 520, an 1982, stare foarte bună, înmatriculat persoană fizică, CIV + VT 2001, preț 2.900 DM, negociabil. Telefon 092 567 081. (38406)

Vând Renault 5 Diesel, an 1986, prin dezmembrare și Ford Scorpio Diesel, an 87, persoană fizică. Telefon 094 561 816. (38410)

Vând urgent Dacia 1300, perfecă stare, an 1978, persoană fizică, CIV, baterie nouă. Nu necesită reparații tinichigerie sau motor, preț 1.500 DM, negociabil. Telefon 421058. (4810514)

Vând (sau variante) BMW 524 TD, din 1986, str. Constituției nr. 55. Telefon 092 495 640. (38413)

Vând urgent autoturism Dacia 1310, Break, an fabricație 1988, preț 2.300 DM, negociabil. Informații telefon 094 842 196. (38414)

Vând Dacia 1310, Combi, an 1986, stare bună, neînmatriculată, preț negociabil. Telefon 473351. (3041820)

Vând Dacia 1410 Sport, 1990, 1.700 DM, negociabil. Telefon 233979, 285314. (38437)

Vând VW Golf III, Diesel, an 1993, înmatriculat și Ford Escort Diesel, an 1993, înmatriculat. Telefon 094 546 630. (38445)

Vând VW Passat Diesel, an 1992, model Combi, central, servo, înmatriculat, 10.900 DM. Telefon 094 522 621. (4115783)

Vând Opel Vectra Diesel, an 1989, înmatriculat, 8.900 DM. Telefon 094 522 621. (4115783)

Vând IVECO 3,5 tone. Telefon 280753; 098.621112; 259715. (38505)

VÂNZĂRI ELECTRO

Vând CÂNTARE ELECTRONICE și CASE MARCAT FISCALE avizate de Ministerul Finanțelor, pentru comerț, servicii, restaurant, benzinărie. Telefon 272727; 092.264.526. (37250)

Vând TV color stereo, teletext, telecomandă, 1.000.000 lei; mașină spălat automată, 1.500.000 lei, combină frigorifică 1.500.000 lei. Telefon 275277. (38110)

Vând TV COLOR, en gros, en detail: PHILLIPS, NOKIA, SONY, GRUNDIG, etc, modele noi și vechi, planare, Trinitron, 100 Hz, imagine în imagine, deosebite, garanție. Telefon 289456, 092 239 242.

Vând CONGELATOR cu sertare ZANUSSI, 1 an garanție, 150 DM. Telefon 289667. (38296)

Vând TELEVIZOARE COLOR (100 modele), diferite mărimi; vizibile zilnic orele 10-18. Telefon 280260; 211213. (38247)

Vând mașină de spălat automată MIELE, 1 an garanție, 200 DM. Telefon 274118. (38296)

Vând LADĂ FRIGORIFICĂ (200-500 litri), 200 DM, 1 an garanție. Telefon 274118. (38296)

Vând TV COLOR, cu telecomandă, PHILIPS, 6 luni garanție, 150 DM. Telefon 289667. (38296)

Vând COMBINĂ FRIGORICIĂ PRIVILEG, 1 an garanție, 200 DM. Telefon 274118. (38296)

Vând TV COLOR 1.000.000 - 2.000.000 lei, garanție 6 luni. Telefon 244904, orele 9-17.

Vând combină muzicală SCHNEIDER, 150 DM. Telefon 274118. (38296)

Vând VIDEORECORDER, funcționabil, 50 DM. Telefon 274118. (38296)

Vând avantajos: MAȘINI SPĂLAT AUTOMATE, CONGELATOARE, combine frigorifice, frigidere, TV color; OFER GARANȚIE. Telefon 259339; 563027. (37387)

Vând TV color, combină frigorifică, congelator, mașină de spălat automată. Telefon 285010. (36790)

Vând calculator Pentium nou, 600 DM, TV color, stereo. Telefon 563070. (4809326)

Vând celulare sigilate, toate tipurile. Telefon 094.267.307; 094.882.403.

Vând televizoare color, noi, garanție. Telefon 288973; 094.963.362. (38207)

Vând frigidere, congelatoare, lăzi frigorifice, cu garanție. Telefon 284857; 092.556.562. (38313)

Vând TV color diagonala 51, 66 sau 71 cm; foarte convebail. Telefon 211491. (38389)

Vând TV cu diagonala 90 cm, imprimantă A3, telefon fax, centrală telefonică. Telefon 285010. (38109)

(Continuare în pagina 15)

(Urmare din pagina 14)

Vând ieftin INSTALAȚII SATELIT și boxe 50 W. Telefon Arad 237471; Ineu 511485. (37337)

Vând televizoare modele noi, teletext, telecomandă, între 150 - 400 DM. Telefon 219979; 092.706.535. (38389)

Vând TV color, modele deosebite, telecomandă, text, firme bune, garanție. Telefon 260807. (38212)

Vând PC 486 Siemen-Nixdorf. Telefon 211491. (38398)

Vând telefoane mobile noi: Nokia, Siemens, Sony. Telefon 094 544 832, 092 528 181. (38405)

Vând TV color, noi, garanție 1-3 ani. Telefon 092 793 598. (38393)

Vând PC 486, preț 250 DM, negociabil. Telefon 092.487.092. (38399)

Vând televizoare color: Philips, Grundig, Telefunken, Nokia, stereo, teletext, telecomandă. Telefon 264004. (38306)

Vând diferite TELECOMENZI pentru televizor (165.000 lei), video, satelit, transformatoare liniI. Telefon 092 368 868. (37160)

Vând TV Grundig, nou. Telefon 464840. (38416)

Vând urgent Sony Playstation, jocuri; TV Sony, 51 cm. Telefon 262571, 092 437 222. (38436)

Vând Nokia 5110, Erikson T 18, Sagem, toate noi. Telefon 256000. (38429)

Vând convenabil TV color, frigider, mașină spălat automată, video, instalație satelit, compact disc, cass auto, telefon fără fir, fax. Telefon 279501, 266414. (38428)

Vând TV color deosebit, 600 DM sau schimb cu computer. Telefon 242697. (38450)

Vând televizoare color Philips, Snaider, garanție, cuptor microunde. Telefon 251354. (38461)

VÂNZĂRI DIVERSE

Vând en-gros HAINE second hand, GERMANIA, peste 20 sortimente. Telefon 289456, 092 239 242.

Vând LEMNE FOC tăiate, 175.000 lei/mc. Telefon 214010. (38123)

Vând LEMNE FOC TĂIATE, esență tare, orice cantitate. Telefon 276488.

Vând: COTURI și BURLANE FUM 21.000 lei/buc.; PLASĂ GARD zincată 13.420 lei/kg, orice dimensiuni; VATĂ MINERALĂ 10.000 lei/kg și CUIE CONSTRUCȚII 9.500 lei/kg, str. Vrabiei nr. 4. Telefon 289997, 094.558.552. (38388)

Vindem mașină cornuri, instalație pentru paste cu 4 fiiere precum și alte tipuri de utilaje pentru brutărie, la prețuri avantajoase. Informații telefon 094.517.763. (38193)

Vând firmă-casă de schimb valutar, Arad, activitate întreruptă temporar. Telefon 094.661.161. (38185)

Vând EUROBOLȚARI termoizolanți, cu garanție; 300x250x200; 3.600 lei/bucata; 1 mc - 240.000 lei. Telefon 281491; 092.381.750. (37996)

Vând cazan tuică, nou, complet, 170 litri. Telefon 094.698.849. (38223)

Vând LEMNE FOC tăiate, esență tare. Telefon 277027. (37942)

Vând 80 oi și miei, turcane și țigaie. Telefon 468490. (3042176)

Vând tineret porcin, greutate 35-50 kg, crescuți în regim de complex zootehnic, prin societate comercială. Telefon 094.556.563; 057-257.300. (38294)

Vând aparate de sudură CS-350, pompă EPET, EPEG din R.K. cu garanție și forme legale. Telefon 094 397 887. (38279)

Vând parbrize VW Derby și Polo faruri și stopuri, două căști de motor, motocicletă Simson 250 cmc, cu cardan, acordeon 48 basi Welmaister, combină Sony nouă, 1500 DM. Telefon 094.985.086; seara după ora 19, 534311. (38254)

Văbd răsniță cafea, expresso, robot telefonic, vană fontă. Telefon 280027. (38391)

Vând schiuri, 2 boxe 250W, lanțuri antiderapante. Telefon 279582. (38422)

Vând schiuri, clăpari, costume schi diferite, inclusiv pentru copii. Telefon 254162. (38514)

Vând instant pe gaz, 10-13 lt. Telefon 252313. (38416)

Vând repatriere cu B.I. de Arad, 3.200 DM. Telefon 534133. (38417)

Vârn armă vânătoare. Informații telefon 057-283136, orele 9-16. (38420)

Vând vacă gestantă, bună de lapte, 6 ani, preț 5.700.000 lei, negociabil; Opel Ascona Diesel, neînmatriculat, 1.700 DM, negociabil. Telefon 094 566 092. (38434)

Vând teracotă completă, stare foarte bună. Telefon 094 566 092. (38435)

Vând laminor bijuterie, toate accesoriile. Telefon 288668, orele 7-14. (38457)

Vând termoteci gaz, instant baie, bucătărie, calorifere, ofer un an garanție. Telefon 092 989 017. (38456)

Vând sobă motorină, butoaie tablă, covor iută. Telefon 211905. (38502)

CUMPĂRĂRI TERENURI, IMOBILIARE

Cumpăr apartament 2 sau 3 camere. Telefon 212474. (38459)

CUMPĂRĂRI AUTO

Cumpăr Dacia papuc an 1995-1998. Telefon 222806. (38308)

CUMPĂRĂRI DIVERSE

Cumpăr porumb boabe și știuleți; plata pe loc. Telefon 094.784.568. (37410)

Cumpăr: birouri, credențuri, biblioteci, paturi, mese, vitrine, jilțuri, bufeturi, servante, oglinzi 2m, lămpi tavan, ceasuri 2m, instrumente muzicale, vechi. Telefon 092.426.444; 094.979.453, Grecu. (38825)

Cumpăr-vând acțiuni: Feroneria, Astra-Vagoane, Apromat. Telefon 094.693. 516. (38264)

Cumpăr acțiuni: Feroneria, Astra Vagoane, Astoria, Apromat, Bat. Telefon 092.308.389. (38203)

CERERI ȘI OFERTE DE SERVICII

Angajăm BARMAN, OSPĂTAR (fete), vârsta maximă 30 ani. Telefon 281162. (38272)

Societate de TRANSPORT și LOGISTICĂ, cu capital străin, selecționează personal disponibil pentru postul de depozit din Arad. Condiții: vârsta medie 25 ani, studii medii cu cunoștințe de limbă franceză sau italiană. Informații sau C.V., la telefon 056 - 199867. (38269)

Caut urgent femeie pentru ÎNGRIJIREA UNUI COPIL de 5 ani, ofer salar avantajos. Telefon 092 975 210. (38421)

Angajez urgent SPĂLĂTORI AUTO. Telefon 272500, 094 624 105. (38440)

Angajez personal pentru discoteca: BARMANE, OSPĂTARE, ÎNCASATORI BILIARD. Telefon 092 944 676. (38448)

SOCIETATE COMERCIALĂ angajează BARMAN-OSPĂTAR. Informații telefon 093 225 795. (38455)

PRESTĂRI SERVICII

Școala șoferi „BELC" începe un nou curs, cat: „B", „C", "C+E", CASA SINDICATELOR, telefon 223004, 216570, 094.938.335. TUTUROR colaboratorilor - SĂRBĂTORI FERICITE! (38244)

ȘCOALA DE ȘOFERI, col. RUSU LUCIAN face înscrieri. Telefon 283696. (37925)

Execut lucrări ÎNCĂLZIRE CENTRALE - SANITARE (cupru). Telefon 094.391.892; 216552. (c.)

Repar la domiciliul clientului: FRIGIDERE, CONGELATOARE, cu garanție. Telefon 094.257.151. (37792)

REPARĂM: aragaze, mașini spălat, frigidere, instalații electrice, microunde. Telefon 270098. (38449)

DIVERSE

Restaurantul „MACDON", Trei Insule, organizează REVELION. Telefon 094.568.882. (38328)

S.C. S.B.C. LIPOVA SA cu sediul în Lipova, str. Calea Lugojului nr. 50, vinde CHIOȘC PIAȚĂ. Ofertele de cumpărare se depun la sediul societății în plic sigilat până la data de 20 ianuarie 2000. Informații telefon 561950. (4809329)

Doriți să vă viziteze MOȘ CRĂCIUN? Telefon 265194, dimineața. (38494)

REVELION 2000 Casa Armatei, la prețuri minime, orchestra VIOREL LERIC. Telefon 281542. (38498)

TURISM

Câștigi un milion de lei cu

ATLASSIB

Călătorești cu autocarele noastre moderne în Europa:

GERMANIA, AUSTRIA, FRANȚA, ITALIA, SUEDIA (plecări zilnice).

BELGIA, OLANDA, DANEMARCA, ANGLIA, FINLANDA, NORVEGIA, SPANIA, PORTUGALIA, UNGARIA, IUGOSLAVIA și poți fi un călător câștigător!

NOU! Reduceri de tarife în luna DECEMBRIE! Reduceri suplimentare pentru: elevi, studenți, pensionari și grupuri. B-dul Revoluției nr. 35, telefon 251871, 252727; Autogara, telefon 270562.

O poartă deschisă spre EUROPA. (c)

NOU!!! REDUCERI DE PREȚURI

„Pletl"

vă oferă:

zilnic spre Germania

PASSAU - REGENSBURG - NÜRNBERG - HEILBRONN - STUTTGART - KARLSRUHE - HEIDELBERG - WÜRZBURG - FRANKFURT - MAINZ - GIESSEN.

SERVICII: călătorie în autocare noi, moderne; 2 bagaje gratuite; însoțitoare de bord; o masă caldă în Ungaria.

Informații și înscrieri la AGENȚIILE PLETL: ARAD, telefon 057-252291; LIPOVA, telefon 057-561377, telefon 057-563011; TIMIȘOARA, telefon 056-200119; LUGOJ, telefon 056-359651; REȘIȚA, telefon 055-224904. (c.)

SCHIMBURI

Schimb două spații ultracentrale și un spațiu Piața Soarelui pentru un depozit mare. Telefon 092.281.487. (38273)

ÎNCHIRIERI

Închiriez spațiu comercial, 67 mp, pe Calea Lipovei, nr. 113. Telefon 092.921.103. (38031)

Închiriez spațiu comercial 144 mp, vad deosebit, Arad, Piața UTA. Telefon 094 661 161. (38160)

Închiriem hală producție 300 mp, cu pod rulant. Telefon 412119. (38139)

Ofer spre închiriere spațiu ultracentral, pentru birou, cabinet medical. Telefon 253664. (38316)

Închiriez spațiu comercial, B-dul Revoluției nr. 66. Telefon 257363, duprafață 20 mp. (37938)

Ofer spre închiriere spațiu comercial, Bd. Revoluției, nr. 6. Telefon 094.708.200. (38052)

Ofer spre închiriere apartament 2 camere, preț convenabil. Telefon 247085. (38331)

Închiriez apartament 4 camere, gaz, telefon, cablu, str. Horia nr. 4. Telefon 253432, zilnic. (38383)

Ofer spre închiriere apartament 1 camere, central, mobilat, telefon, satelit, gaz, prefer elevă (studentă). Telefon 092 411 970. (38387)

Dau în chirie garsonieră nemobilată, Piața UTA, pe termen lung, stare foarte bună, 80 DM/ lună. Telefon 276181 (dimineața); 220958. (38409)

Ofer spre închiriere garsonieră cf. I, Piața Agroalimentară (Vlaicu). Telefon 469282, orele 9-20. (38443)

Dau în chirie garsonieră mobilată, Miorița. Telefon 260932. (38446)

Primesc 2 fete în gazdă. Telefon 257061. (38468)

PIERDERI

Pierdut facturier nr. 3437750-3437800 + chitanțier simplu nr. 4719851-4719900, eliberate pentru firma SC TOP SERVICE SRL ARAD. Le declar nule. (38390)

Pierdut carnet șomaj eliberat de DMPS Arad, Oficiul Chișineu Criș, pe numele Micula Monica Ecaterina. Îl declar nul. (4115781)

Pierdut carnet șomaj eliberat de DMPS Arad, Oficiul Chișineu Criș, pe numele Micula Mircea Gheorghe. Îl declar nul. (4115782)

Pierdut autorizație nr. 323950 din 4.02.1999, eliberată de Consiliul Județean Arad, pe numele Ciobică Gheorghe Daniel, A.F. O declar nulă. (38447)

Pierdut chitanță vamală nr. 930 G pentru autoturism FIAT 126, A/P eliberată de vama Nădlac pe numele SCALPORT PIEROGINO. O declar nulă. (38495)

† DECESE †

Consternați de durere anunțăm moartea fulgerătoare, la 65 de ani, a soțului, tatălui și socrului drag,

CREȚ NICOLAE,

din Fiscut. Înmormântarea azi, 22 decembrie, ora 13, la cimitirul din Fiscut. Familia îndurerată Creț Eugen.

Cu adâncă durere anunțăm decesul mamei noastre dragi,

CRIȘAN ELENA,

în vârstă de 73 ani.

Înmormântarea va avea loc la Cimitirul Eternitatea, azi, 22 decembrie, ora 13. Odihnească-se în pace! Fiicele Doina și Mia cu familiile lor.

Profund îndurerați anunțăm că a pornit pe drumul veșniciei, în al 99-lea an al vieții sale, cea care a fost o iubitoare mamă, bunică, străbunică și mătușă,

DÂCHI VICTORIA,

învățătoare pensionară,

din Miniș-Ghioroc. Calde mulțumiri și recunoștință deosebită tuturor celor care au fost alături noi. Înmormântarea a avut loc în localitatea Miniș. Familia îndoliată.

Cu sufletele îndurerate anunțăm trecerea în neființă, după o lungă și grea suferință, a celui care a fost

RUS GHEORGHE.

Înmormântarea va avea loc azi, 22 decembrie 1999, ora 13, de la domiciliul din Calea Timișorii nr. 111, la Cimitirul Aradul Nou. Familia îndoliată Rus.

Cu sufletele îndurerate anunțăm trecerea în neființă, după o lungă și grea suferință, a celui care a fost

COVIȚ ROMICĂ.

Înmormântarea va avea loc, azi 22 decembrie, ora 14, la Cimitirul Pomenirea. Îndoliați: fratele Costel, sora Delia, cumnata Lucia, cumnatul Gelu și nepoții Monica și Marius.

Cu adâncă durere anunțăm încetarea din viață a iubitei noastre mamă, bunică, străbunică, mătușă,

HERLO MARIA,

în vârstă de 84 ani. Înmormântarea va avea loc azi, 22 decembrie 1999, ora 13, din str. Năsăud nr. 19, Bujac. Familiile îndoliate

Cu durere în suflet anunțăm trecerea în neființă, într-un tragic accident al dragului nostru soț, tată și socru,

CIOBANU VASILE,

în vârstă de 61 ani. Înmormântarea va avea loc azi, 22 decembrie 1999, ora 13.30, de la Capela Cimitirului Micălaca Veche. Soția Mariana, fiul Eugen și nora Anca.

Cu adâncă durere în suflet fiicele FLORICA și DOINA anunță încetarea din viață a tatălui lor

PĂCURAR DIMITRIE.

Înmormântarea va avea loc, azi, 22 decembrie 1999, ora 13, din str. Prutului nr. 13, Micălaca. Dumnezeu să-l ierte și să-l odihnească în pace!

Cu adâncă durere ne despărțim de cea care a fost

SZIKSZ ANA,

care după o grea suferință ne-a părăsit la vârsta de 76 ani. Florile recunoștinței noastre îi vor acoperi veșnic mormântul. Înmormântarea va avea loc azi, 22 decembrie 1999, ora 14,30 din localitatea Sînleani nr. 60. Familiile îndurerate: ATHES, GAL, ȘIMON, SZIKSZ și VIȚELAR.

† SERVICII FUNERARE †

SC „NOSFERATU" SRL,
str. Ghiba Birta nr. 26, telefon 270437; 094.554.874.
NON - STOP
SERVICII FUNERARE COMPLETE.

Sicrie, respete, cruci, îmbălsămat, spălat, îmbrăcat, prosoape, batiste, panglică, baticuri, catafalc, sfeșnice, steag doliu, coroane, jerbe, colaci, cozonaci, colivă și CAPELA. ORGANIZĂM POMENI!

PENTRU PENSIONARI REDUCERE 10%.

OFERTA: sicriu + respete + cruce = 750.000 lei.

GRATUIT: transportul sicriului la domiciliu, intermediem obținerea actelor de deces, fotovideo, fanfară.

ANGAJĂM ȘOFER. (c)

NON STOP
RO-STYL COMPANY

firmă producătoare de sicrie, str. M. Eminescu nr. 4 (vizavi Cinema MUREȘUL), telefon 211929, 094.537.715, 094.558.712

TOTUL ÎNTR-UN SINGUR LOC, LA PREȚ DE PRODUCĂTOR, CALITATE și OPERATIVITATE OCCIDENTALĂ:

- îmbălsămat, îmbrăcat, cosmetizat
- sicrie: 400.000-1.600.000 lei
- sicrie lux
- lenjerie deces: 160.000-600.000 lei
- cruci, mănere - sicriu, etc.

OFERTĂ: sicriu, lenjerie, cruce - 730.000 lei.

Transport în Arad GRATUIT.

Nou! Se plătește avans 50%, restul într-o lună.

Suntem producători nu simpli comercianți. NOU! Se plătește 50% avans, restul într-o lună. (c)

† CONDOLEANȚE †

Suntem alături de colegele noastre DOINA FARCAȘ și MIA LUCACI în marea durere pricinuită de moartea mamei. Sincere condoleanțe din partea Centrului Școlar Arad. (38404)

Colectivul Liceului de Artă este alături de colegii DANIEL și LAURA MANOLACHE-BATRÂN, la trecerea în neființă a tatălui lor. Sincere condoleanțe. (38453)

Suntem și pe această cale alături de familia Creț, la decesul fulgerător al celui ce a fost

NICOLAE CREȚ,

din Fiscut. Sincere condoleanțe! Familia T. Ardelean.

Personalul Școlii nr. 20 este alături de doamna MARIA CIOBANU în suferința pricinuită de decesul prematur al soțului. Sincere condoleanțe. (38454)

Suntem alături de doamna dr. COZMA MARIA în durerea pricinuită de pierderea tatălui. Familia ec. Cozma. (38460)

Deplângem accidentul grav și ne luăm, un ultim adio de la bunul nostru prieten și vecin

CIOBANU VASILE (PUIU).

Sincere condoleanțe familiei îndoliate. Dumnezeu să-l odihnească în pace! Asociația de locatari a blocului 40.

Sincere condoleanțe familiei CIOBANU prin pierderea celui ce a fost

CIOBANU VASILE,

din partea familiei Herman. (38481)

Împărtășesc durerea MARIANEI și a lui EUGEN, la tragica despărțire de

VASILE CIOBANU.

Monica Lațcov.

Suntem alături de colega noastră BĂLAN DOINA în marea durere pricinuită de decesul tatălui său

PĂCURAR DIMITRIE

și transmitem pe această cale întreaga noastră compasiune. Dumnezeu să-l odihnească în pace! Conducerea SC „FERONERIA" SA. (38496)

Suntem alături de colega noastră BĂLAN DOINA la marea-încercare pricinuită de decesul tatălui său

PĂCURAR DIMITRIE.

Biroul Financiar - Contabilitate, SC „FERONERIA". (38497)

Familia TRIFA este alături de BĂLAN DOINA în dificila încercare pricinuită de moartea tatălui. Sincere condoleanțe. (38500)

† COMEMORĂRI †

Lacrimi și dor nemărginit la împlinirea a 6 luni, de când a plecat pe drumul veșniciei, trecând în neființă, scumpa mea soție,

UNC ELISABETA VETI

la numai 55 ani.

Un gând pios în amintirea ei. Să aibă odihnă veșnică în grădina Împărăției Cerurilor. Soțul. (38462)

Deși s-au scurs 6 luni de la dispariția scumpei noastre mame, bunici și mame soacre, păstrăm în inimile noastre, la fel de vie amintirea neprețuită a celei ce a fost

UNC ELISABETA,

cea mai minunată mamă, pe care nu o vom uita niciodată. Dumnezeu să te odihnească în pace, în grădina Lui. Veșnic îndurerați: fiica DANA, nepotica RAMONA, ginerele RAUL. (38462)

Astăzi, se împlinesc 4 ani de la trecerea în veșnicie a celui care a fost inginer zootehnist

SFÂRLEA IOAN.

Dumnezeu să-l odihnească în pace! Soția. (37424)

Azi, 22 decembrie, se împlinește un an de când dragul nostru soț, tată și bunic iubitor

SLĂV GHEORGHE,

ne-a părăsit pentru totdeauna. Flori, udate cu lacrimi pe tristul lui mormânt. Dumnezeu să-l odihnească! Familia îndurerată. (38491)

Cu ocazia sfintei Sărbători a Nașterii Domnului și a Anului Nou,

SUCURSALA CEC ARAD

urează tuturor clienților, colaboratorilor și angajaților

SĂRBĂTORI FERICITE ȘI UN AN NOU PLIN DE BELȘUG, BUCURII ȘI PROSPERITATE.

Conducerea sucursalei CEC ARAD

(1287124)

PRIMĂRIA LIPOVA

urează tuturor cetățenilor Lipovei, angajaților și colaboratorilor

CRĂCIUN FERICIT ȘI UN AN NOU PLIN DE SATISFACȚII.

Primar, PETRU GHERMAN

(1287129)

S.C. APROMAT S.A. ARAD

Sfânta sărbătoare a Crăciunului să aducă numai pace și liniște în casele salariaților noștri, colaboratorilor, prietenilor și beneficiarilor noștri, tuturor multă sănătate și numai bine.

La mulți ani 2000!

Ec. MIRCEA PAVEL
Director general S.C. APROMAT S.A.

(1287125)

PRIMĂRIA PĂULIȘ

Cu ocazia Crăciunului și a Anului Nou 2000.

Primăria Păuliș urează tuturor cetățenilor, angajaților și colaboratorilor

SĂRBĂTORI FERICITE ȘI UN AN NOU PLIN DE ÎMPLINIRI ȘI BUCURII.

Primar, ing. EDUARD CUCOȘ

(1287130)

Primăria Iratoș

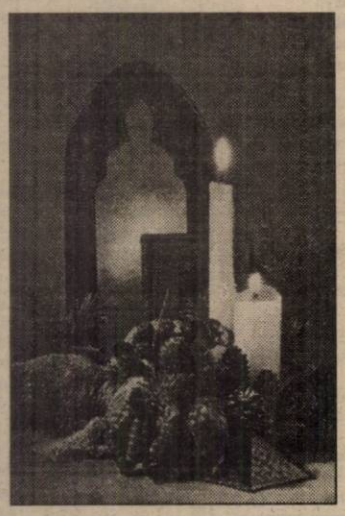

În prag de an 2000, cu ocazia Sărbătorilor de iarnă, a Nașterii Domnului nostru Iisus Hristos doresc tuturor locuitorilor comunei noastre, prietenilor și colaboratorilor, sănătate, noroc și multă fericire.

La mulți ani!

Primar, ȘTEFAN KISS
Viceprimar, GHEORGHE LĂCĂTUȘ

(1287127)

COMPANIA DE TRANSPORT PUBLIC ARAD

Urează tuturor călătorilor din municipiul și județul Arad

UN CRĂCIUN FERICIT ȘI FIE CA ANUL NOU SĂ ADUCĂ FERICIRE ȘI BUCURIE ÎN CASELE TUTUROR.

Director, ing. RADU TORSIN

(1287131)

REGIA AUTONOMĂ DE DRUMURI MUNICIPALE ARAD

Transmite tuturor drumarilor arădeni, salariaților regiei, colaboratorilor și prietenilor, cele mai alese urări de bine, sănătate și fericire.

La mulți ani!

Director, CAIUS PARPALĂ

(1287128)

S.C. VINIVITICOLA BARAȚCA S.A.

Cu ocazia Crăciunului și a Anului Nou, urează clienților, acționarilor, angajaților și colaboratorilor Sărbători Fericite și un an prosper și îmbelșugat.

Director, ing. MIHAI DUMA

(1287132)

BANCA ROMÂNĂ PENTRU DEZVOLTARE
GROUPE SOCIÉTÉ GÉNÉRALE
Sucursala Județeană ARAD
Bd. Revoluției nr. 5-7
Telefon 253280

ADEVĂRUL
COTIDIAN INDEPENDENT ARAD
Anul XI, nr. 2881
Joi, 23 decembrie 1999 • 20 pagini • 2000 lei • e-mail: adevarul@arad.ro
BRAT Publicație auditată în semestrul I 1998.
Tiraj mediu zilnic vândut: 35.948

WEST BANK
ARAD, B-dul Revoluției nr. 88
TELEFON: 284.988; FAX: 285.202
BANCA COMERCIALĂ WEST BANK S.A. acordă dobânzi avantajoase la depozitele la termen ale persoanelor fizice (suma minimă 500,0 mii lei)
1 lună - 50%
2 luni - 51%
3 luni - 53%

FĂT FRUMOS ȘI BALAURUL

În fine, Mugur Isărescu a primit de-a gata și cabinetul. Miniștrii nu au fost aleși de fostul guvernator al Băncii Naționale ci i-au fost livrați, „la pachet" de coaliția partidelor de la guvernare și cu bine-cuvântarea Președintelui. Aceiași actori, altă piesă, alt regizor. Acum guvernul are un șef și țara încă un cabinet cu răspundere limitată programat să-și încheie existența până la sfârșitul anului viitor.

Ocupați cu tăiatul porcilor, de Ignat sau de pe listă, și cu pregătirile pentru un Crăciun mai sărac decât cel de anul trecut, românii au asistat calmi la numerele de acrobație constituțională executate la București de circarii puterii. Cei care au mai avut o fărâmă de respect față de politicienii de pe Dâmbovița și l-au pierdut. Sindicatele, după ce în disperare l-au scos pe Ceaușescu puțin la plimbare, lipsite temporar de un obiect al huiduielilor, au rămas în expectativă. Răbdarea va ține până prin ianuarie când, inevitabil, factura pentru căldură tot va trebui achitată.

Tare pe meserie, tehnocratul în ale cărui vene curge macrostabilizare, și nu sânge, noul premier Mugur Isărescu și-a prezentat în fața Parlamentului programul de guvernare al unei țări care-și încheie al treilea an consecutiv de recesiune fără însă a-și cunoaște direcțiile de evoluție pentru ultimul an al mileniului. Grija primului cincinal ce urmează ne-a luat-o Günter Verheugen cu mesajul: vă dăm bani, experți, vă controlăm la teme, dar faceți o dată ceva și voi, răilor. Apreciat de Wall Street Journal Europe „ca unul dintre cei mai longevivi funcționari publici într-o țară unde multe cariere politice se măsoară în luni de zile și care se bucură atât de sprijinul coaliției de centru-dreapta cât și de cel al opoziției" Mugur Isărescu s-a aflat timp de 10 ani la căpătâiul bolnavului care este economia românească.

DORU SAVA

(Continuare în pagina a 5 -a)

TRAGEDIE LA BERECHIU

În urma intoxicării cu monoxid de carbon

TREI COPII AU MURIT, MAMA ȘI ALȚI DOI FRAȚI SE AFLĂ ÎN STARE GRAVĂ

În noaptea de 20/21 decembrie o tragedie s-a petrecut în satul Berechiu aparținând de comuna Apateu.

Jude Ana Ioana, 37 ani, își creștea cum putea cei șase copii ai săi, fiind părăsită de ceva vreme de soțul său. În locuință avea o teracotă improvizată care comunica în două încăperi. Pentru că aceasta era deteriorată, în noaptea de 20/21 decembrie, lemnul din perctele ce despărțea cele două camere s-a aprins și a ars mocnit. În fumul degajat la un moment dat mama s-a trezit dar n-a mai reușit să ajungă să deschidă ușa sau fereastra, leșinând lângă pat. Acasă se aflau pe lângă ea cinci copii, cel de-al șaselea fiind plecat la bunici la Șepreuș. Acesta a fost de fapt și persoana care a descoperit tragedia, marți în jurul orelor 18 când s-a întors acasă. Pentru trei dintre copii - **Iovanovici Aurel Ciprian** 18 ani, **Iovanovici Aurelia** 13 ani și **Jude Anamaria** 2 ani a fost prea târziu. Deja trecuseră în lumea celor drepți.

Ceilalți doi frați **Iovanovici Aurel** 10 ani și **Iovanovici Brândușa**, 7 ani, împreună cu mama lor au fost transportați la spitalul din Ineu, de unde ulterior au fost transportați la Spitalul Județean Arad. La ora la care a fost redactat acest meterial cei trei se aflau în comă profundă cu fenomene de decorticare.

DANA LASC

„ADEVĂRUL" - LA UN DECENIU DE LA PRIMA APARIȚIE

Adevărul
ZIAR AL FRONTULUI DEMOCRATIC ROMÂN DIN ARAD
Anul I | Nr. 1 | 23 decembrie, 1989 | 4 pagini
Comunicatul către țară al Consiliului Frontului Salvării Naționale
În Capitală s-a constituit, ierî, Comitetul Național al Democrației din România
Pag 6

Bucuria Crăciunului

MOTTO: „Nu vă temeți, căci vă aduc o veste bună, care va fi o mare bucurie pentru tot norodul: astăzi în cetatea lui David, vi s-a născut un Mântuitor, care este HRISTOS, DOMNUL". (Luca 2: 10-11)

Crăciunul este sărbătoarea bucuriei, toți oamenii doresc să se bucure. E o sete de bucurie în sufletul fiecăruia. Copilașului, care abia gungurește, îi place să se bucure și bătrânului, gârbovit de povara anilor, îi este dor să se bucure. Viața între leagăn și mormânt este într-o continuă căutare după bucurii.

Cu toate că Crăciunul este sărbătoarea bucuriei, nu toți se bucură la fel. Ce diferite sunt bucuriile acestea! Ele sunt diferite în cauze determinante, în intensitatea lor, în durabilitatea lor, în câștigul lor. Să facem o scurtă analiză a bucuriilor de Crăciun.

TIMOTEI DANIEL

(Continuare în pagina a 6 -a)

Pag 7

Blocul 45 de pe strada Mareșal Antonescu

UN EXEMPLU CONCLUDENT PRIVITOR LA CE AVANTAJE ADUCE CONTORIZAREA TIP ZENNER A CĂLDURII

UȘI ȘI FERESTRE DIN PVC ARMAT
GEAM TERMOPAN
Profile TROCAL Germania
SATLINE
Tel-fax: 251461
094 507211
Arad B-dul I.Maniu bl.26 ap.1

Pentru cinstirea eroilor martiri

Foto: AL. MARIANUT

Pag 6

Amintiri din Revoluție

ÎN CONSILIU SE AFLAU MAI MULȚI DUȘMANI DECÂT AFARĂ

Spune ATTILA DUCA, vicepreședinte al Fundației Județene a Revoluției din Decembrie 1989 Arad.

CU TERRA CÂȘTIGI DE DOUĂ ORI!
TERRA
5 PREMII X 1.000.000 LEI
10 PREMII X 500.000 LEI
Premii de 10 milioane în fiecare lună cu produsele TERRA
Detalii în magazine.

PREȚURI DECENTE la tâmplărie din ALUMINIU
SERGIU-GEANINA
Vă oferă:
• Tâmplărie aluminiu din import și românești
• P.V.C. și geamuri termopan
• Rolete și jaluzele
Telefon: 279699; 092292559
Arad, Str. Voinicilor, Nr. 34.

UȘI ȘI FERESTRE DIN ALUMINIU ȘI P.V.C. GEAM TERMOPAN
ALGLASS
MOBILIER LA COMANDĂ
FIRME ȘI RECLAME
STR ROȘIORI 26
TEL/FAX/ 057/289053

ASIROM
ASIGURAREA ROMÂNEASCĂ S. A.
Liderul național în domeniul asigurărilor, ASIROM S. A., invită pe toți deținătorii de autovehicule să încheie asigurarea obligatorie de răspundere civilă auto la sediile sale din Arad și județ. Se acordă premii în autoturisme, telefoane celulare și alte surprize.
Drumul e mai sigur dacă te asiguri la ASIROM

CALENDAR

■ Astăzi, Soarele răsare la ora 7 și 51 de minute și apune la ora 16 și 35 de minute.

■ Au trecut 357 de zile din acest an. Au mai rămas 8 zile până în anul 2000!

■ **Praznicul zilei: Biserica Ortodoxă**: Sf. 10 Mucenici din Creta; Cuv. Pavel și Naum; **Biserica romano-catolică**: Ioan de Kety, Victoria; **Biserica greco-catolică**: Sf. 10 martiri din Creta.

CONSILIUL JUDEȚEAN ARAD A ÎNCHEIAT ANUL CU O ȘEDINȚĂ FESTIVĂ

Ședința de Consiliul Județean care a avut loc ieri a fost una foarte scurtă având în vedere că se apropie cu pași repezi sărbătorile de iarnă.

Cele șase puncte de pe ordinea de zi au fost foarte puțin discutate, în patruzeci de minute fiind aprobate cu majoritate de voturi.

Primul punct de pe ordinea de zi a fost proiectul de hotărâre privind rectificarea bugetului de venituri și cheltuieli al CJA pe anul 1999. Rectificarea s-a făcut în baza unor modificări determinate de sporirea nivelului aprobat la veniturile proprii, nerealizarea programului de lucrări la investițiile programate la S.C. Aeroportul S.A. cu 700 milioane lei și alte câteva modificări.

Ședința s-a încheiat în mod festiv cu ciocnirea unui pahar de șampanie.

SORINA AMBRUȘ

SUCURSALA ARAD A DISTRIGAZ INFORMEAZĂ

Având în vedere dificultățile pe plan național în asigurarea cantităților de gaze naturale, este posibil ca în Muncipiul Arad, astăzi și în cursul zilelor următoare presiunea gazelor să fie sub cea normală. În aceste condiții alimentarea consumatorilor nu se va putea face la parametri corespunzători.

Rugăm abonații SC Distrigaz Nord SA Sucursala Arad să supravegheze în permanență aparatele consumatoare de gaze naturale pentru evitarea accidentelor. În prezent se întreprind toate demersurile necesare pentru remedierea situației. Cerem scuze abonaților noștri pentru neplăcerile produse.

Director,
ing. Nicolae Alexa

A venit BARZA!

La Arad: Velice Nicolae, Cârpaci Zorița, Gruia Beatrice Romina, Burciu Daniel, Ostaș Gabriela Sorina, Rada Tudor Liviu, Bud Damaris, Bocșa Cristian Emanuel, Bulz Crina Maria.

La Lipova: Cană Niculin Dănuț, Tarâță Romică Vasile.

METEO

Vremea se menține rece, deosebit de rece noaptea și dimineața. Cerul va fi variabil. Vântul va sufla slab până la moderat din NE.

Dimineața, pe alocuri se va semnala ceață care pe alocuri va persista.

Temperaturi maxime: -2 la +2°C;

Temperaturi minime: -9 la -5°C.

Meteorolog de serviciu,
DANA GĂVRUȚĂ

ACTUALITATEA CULTURALĂ

CONCERT

Filarmonica de Stat Arad, stagiunea 1999-2000 prezintă azi, 23 decembrie 1999, orele 19,00, la sala Palatului Cultural Concert de colinde și valsuri al corului și orchestrei simfonice. Dirijori: Kenneth Tucker, Dorin Frandeș.

CINEMATOGRAFE

Dacia: Apocalipsa - End of the days (SUA) 9,30; 11,45; 14; 16,30; 19

Mureșul: Tarzan (SUA) 10; 12; 14; 16; 18

Arta: Legionarul (SUA) 15; 17; 19

Sala mică: Dincolo de nisipuri (ROM) 15,30; 18

Progresul: 20.XII - Star Wars I (SUA) ora 17.

Ediție specială!

REVOLUȚIA ROMÂNĂ LA ZECE ANI...

Astă-seară, în cadrul emisiunii **„Fiți cu ochii pe noi"**, realizată de ziarul **„Adevărul"** și **Televiziunea Arad**, se va discuta despre revoluția din Decembrie 1989. Într-o ediție cu totul specială îi veți putea vedea și auzi pe primarul Aradului, dl. **Valentin Paul Neamț**, comandantul Poliției municipiului Arad, dl. **Teodor Pantea**, președintele Fundației Județene a Revoluției din Decembrie 1989, dl. **Gheorghe Curta**, secretarul aceleiași fundații - dl. **Atilla Bucu**.

Fiind o ediție specială a șoului nostru, transmis în preajma Crăciunului, toți invitații vor primi cadouri oferite de **SC DOMPLEX SRL**, cu magazinul de pe str. Poetului nr. 89, bl. P3, care comercializează piese auto import și accesorii, dar și de firma de publicitate **WEST MEDIA Network**.

Fiți cu ochii pe noi pentru a vedea cum s-a desfășurat, la Arad, revoluția ce a schimbat cursul istoriei. De la ora 20,00, joi de joi!

S. GHILEA

AU PLECAT DINTRE NOI

✝ Ștefănescu Nicolae (1907), Dumitraș Elena (1908), Muscan Flavius Levente (1999), Cont Emeric Ludovic (1974), Cret Nicolae (1935), Comloșan Alexandru (1922), Szabo Alexandru (1925), Crișan Elena (1926), Rus Gheorghe (1942), Țucudean Petru (1931), Bolgovici Gligor Dumitru (1951), Păcurar Dimitrie(1925), Herlo Maria (1915), Kalanyos Anamaria (1962), Ciobanu Vasile (1938), Papp Emeric Francisc (1932), Handre Ana (1926), Atudoroaie Ilie (1921), Munereanțu Ștefan (1936), Munkacsi Ileana (1913).

Ziarul „ADEVĂRUL" utilizează informații transmise de agențiile de presă MEDIAFAX și ROMPRES.

„ADEVĂRUL" VĂ ASCULTĂ

La telefonul dimineții, 280944, între orele 9,00-12,00

▼ Mai mulți locuitori ai orașului Ineu reclamă dezinteresul Primăriei față de starea carosabilului și a trotuarelor. „De când cu ninsoarea - ne spune Ioan Gavril - prin Ineu aproape că nu se mai poate circula. Fie pe jos, fie cu mașina...".

▼ Domnul Ioan Pavel, pensionar din Sânleani, se plânge de inexistența unui mijloc de transport în comun care să circule regulat cu care s-ar putea deplasa până la Arad. „Avem deseori nevoie să mergem la spital, după medicamente și nu știm cum să facem" - ne spune cititorul nostru.

Redactor de serviciu,
C. T.

La telefonul după-amiezii, 280003, între orele 15,00-18,00

❖ **Pisici... în dar. Dna N. G., de pe Calea Radnei nr. 111 din Arad**, are mulți pisoiași pe care dorește să-i dea unor persoane iubitoare de animale. Doritorii se pot interesa la adresa arătată mai sus.

❖ **Mulțumiri. Dna Iuliana Ungureanu, directoarea Grădiniței P. P. 22,** dorește să mulțumească membrilor sindicaliști de la Astra Trinity pentru cadourile pe care aceștia le-au făcut copiilor de la Grădinița P. P. 22. Asta, cu ocazia serbării de Crăciun. Aceleași mulțumiri din partea copiilor și a părinților acestora.

Redactor de serviciu,
N.O.

Deocamdată

CONDUCEREA ARTERM RĂMÂNE ACEEAȘI

Săptămâna trecută, în cadrul unei ședințe extraordinare a CLM s-a stabilit numirea ca administrator al Artermului a dlui **Cornel Alicescu Bobancu**. Dar hotărârea nu a fost semnată, până în momentul de față de primarul Aradului. Astfel că, după o săptămână, conducerea Arterm este aceeași. Aceasta nu ar fi, însă o problemă dacă nu i-ar afecta pe cei care lucrează în instituția respectivă. Pentru că, sindicatul de aici se află cu negocierile în același stadiu în care se afla în urmă cu două săptămâni. Ilie Don, lider sindical, spune: „Deocamdată, conducerea este aceeași, dar urmează să se schimbe. Iar negocierile sunt în același stadiu. Sperăm ca ceea ce am obținut în urmă cu două săptămâni să fie acceptat de noua conducere. De fapt, cu aceasta vom discuta celelalte revendicări. Pentru că noi nu cerem ceva numai pentru a ne afla în treabă, ci pur și simplu pentru că avem nevoie de bani. Noi vom mai aștepta un timp, dar nu foarte mult. Apoi vom vedea ce este de făcut. Oricum, suntem conștienți de faptul că populația nu are nici o vină și vom face tot posibilul să nu-i afectăm."

A. BUGARIU

UTILITARE

PIEȚE, TÂRGURI

Astăzi, este zi de piață agroalimentară la Curtici, Sebiș, Bata, Cermei, Zădăreni, Ghioroc, Săvârșin, Secusigiu, Sântana, Târnova, Zăbrani, Zerind. Tot astăzi au loc târguri săptămânale la Curtici, Sebiș, Cermei, Săvârșin, Secusigiu, Zerind.

Mâine, se desfășoară târguri săptămânale la Ineu, Șepreuș, Șimand.

FARMACIA DE SERVICIU

În noaptea de joi spre vineri este de serviciu, cu program non-stop, farmacia „Vâță", B-dul Revoluției, nr. 12-18, telefon 232087.

Farmacia **„Sinapis"**, Bd. Revoluției nr. 88, lângă Noul Stil, telefon 282369 și și **„Noua Farmacie"**, strada Andrei Șaguna nr. 15, telefon **948**, sunt de serviciu cu program non-stop.

CONSULTAȚII ȘI TRATAMENTE CU PROGRAM NON-STOP

Cabinetul „Apollonia", situat la parterul blocului din spatele Casei Albe (zona Gării), str. Miron Costin nr. 13, sc. A, ap. 1, tel. 251225, efectuează tratamente injectabile (intramuscular și intravenos), aerosoli, E.K.G., ecografie și analize laborator.

Cabinetul este închis pe 24, 25, 26 și 31 decembrie, respectiv 1 și 2 ianuarie 2000.

CABINET STOMATOLOGIC

Cabinet stomatologic privat, Bd. Revoluției nr. 62 (vizavi de Biserica Roșie), telefon 256665, deschis zilnic între orele 8,00-12,00 și 14,00-20,00

ÎNTRERUPERI DE CURENT

Joi: Bd. Decebal, Unirii Dragalina, Aviator Georgescu (p). Cl. Romanilor Bl. C, D, E1, G1, I1, H1, K2, K2-1, Paris, Mozart, Dacilor, Romei, 9 Mai, Bistriței.

GURSUL VALUTAR*

– VALORI ÎNREGISTRATE IERI, 22 DECEMBRIE 1999

Denumirea valutei	BNR	BCR		BRD		Banca Transilvania		Banca Agricolă		BIR		Bursa neagră	
		C	V	C	V	C	V	C	V	C	V	C	V
Dolar	17962	17875	18000	17800	18020	17800	18050	17800	18050	17900	18200	17900	18000
Marca germană	9256	9139	9389	9132	9338	9150	9330	9100	9280	9180	9375	9200	9350

HOROSCOP

Joi, 23 decembrie

BERBECUL (21.03-20.04). Colaboratorii dvs. își schimbă atitudinea și aceasta ar putea acționa asupra bunului mers al planului la care lucrați.

TAURUL (21.04-20.05). Cu energia creativă ce vă caracterizează vă va fi foarte ușor să dobândiți ceea ce vă doriți.

GEMENII (21.05-20.06). Datorită unor afirmații negândite pe care le-ați făcut zilele trecute, un prieten a ajuns într-o situație neplăcută. Ajutați-l negreșit și aveți grijă ca o asemenea situație să nu se mai repete.

RACUL (21.06-22.07). Știind că vă analizați propriile calități și vă găsiți soluții potrivite pentru orice probleme, puteți privi cu mai multă claritate spre viitor.

LEUL (23.07-22.08). Folosiți-vă de succesul pe care-l aveți acum pentru a rezolva o problemă profesională.

FECIOARA (23.08-22.09). Este recomandabil să vă adaptați muncii de rutină, caracterizată printr-o „abundență" de amănunte semnificative.

MOCHETA
Arad, Piața Gării
Telefon 235221
Vinde și montează mochetă la prețuri cu o reducere de 10-20%

BALANȚA (23.09-22.10). Sunteți pe punctul de a „demara" noi proiecte în viața publică, vizând prestigiul personal. Se anunță un start promițător în noile activități, însă dacă veți înregistra succese deosebite nu vă lăudați cu ele în stânga și în dreapta.

SCORPIONUL (23.10-21.11). Sunt mulți aceia care nu se bucură că vă merge bine. Evitați sentimentalismul! Acordați o atenție deosebită problemelor din viața particulară, familiei și în general intimității.

SĂGETĂTORUL (22.11-21.12). Actuala stabilitate existentă în viața particulară vă permite să vă implicați cu succes în diverse afaceri. Selectați cu realism ofertele și deocamdată nu depășiți faza acordului de principiu.

CAPRICORNUL (22.12-19.01). Chiar dacă aveți o cotă ridicată la serviciu, nu vă „culcați pe lauri", ci vedeți-vă în continuare de treabă.

VĂRSĂTORUL (20.01-19.02). Dispuneți de suficienți bani pentru a vă permite și anumite cheltuieli neplanificate, dar de la care nu vă puteți abține.

PEȘTII (20.02-20.03). Mai sunt destul de multe de făcut la serviciu, dar nu trebuie să le impuneți neapărat colegilor dvs. să lucreze doar conform indicațiilor dvs. Cei singuri beneficiază în această perioadă de o atenție dosebită din partea planetei Venus, iar surprizele de natură sentimentală pot fi dintre cele mai plăcute.

PREȚUL AURULUI

BANCA NAȚIONALĂ. Pentru gramul de aur de 24K: prețul cu ridicata - 163.942 lei/g, iar prețul de achiziție - 147.547 lei/g. Prețuri valabile ieri.

PIAȚA NEAGRĂ - Aur 14 K cumpărare: 80.000 lei/g, vânzare: 100.000 lei/g.

Aur 18 K cumpărare: 120.000 lei/g, vânzare 130.000 lei/g.

ADEVĂRUL
COTIDIAN INDEPENDENT ARAD

Editor: S.c. ADEVĂRUL s.r.l. Arad

● COD FISCAL R 1681938 ● COD SICOMEX 19.604 ● CERTIFICAT J 02/1886 din 31 X 1991 ● COD SIRUES 020956601 ● ISSN 1220 - 7489

Redacția și administrația: 2900 Arad, Bd. Revoluției nr. 81. **Telefoane:** SECRETARIAT - **281802**, fax **280655, 280625**; ADMINISTRAȚIE - CONTABILITATE- **281797**; MICA PUBLICITATE - **210775**. MAREA PUBLICITATE - **280904**; CLUBUL PRESEI - **280989**.

Consiliul de administrație: DOREL ZĂVOIANU (președinte) **telefon 281802, 280625**; ȘTEFAN TABUIA (vicepreședinte) **telefon 210776**; MIRCEA CONTRAȘ (redactor-șef) **telefon 281802, 280854**; NICU COJOCARU (director comercial) **telefon 280904**; **DOREL BARBU** (contabil-șef) **telefon 281797**.

Colegiul de redacție: MIRCEA CONTRAȘ (redactor-șef); AUREL DARIE (secretar general de redacție) **telefon 281802, 280854**; MIRCEA DORGOȘAN (șef secție actualități); telefon **281855; 280003**; IOAN IERCAN (șef secție politică), telefon **280943**; DORU SAVA (șef secție social-economic), telefon **281738**; VASILE FILIP (șef secție cultură-învățământ), telefon **281855; 280003**; ALEXANDRU CHEBELEU (șef secție sport), telefon **281701**; SORIN GHILEA (șef secție tineret) **telefon 281855, 280003**; MARCEL CANCIU (șef secție foto), telefon **280943**; NICU COJOCARU (șef secție publicitate) telefon/fax: **280904**.

Tiparul executat la Imprimeria S.C. MEDIAGRAF S.A. ARAD, str. Feleacului F.N., telefon 250902, fax 250920.

Echipa de serviciu
GABRIELA GROZA
-secretar de redacție.
Bianca Felea,
Adela Homorâceanu,
Dina Rujan,
Ramona Vidulescu
– tehnoredactare computerizată.
Ioana Frățilă,
Doina Jurcă,
Aurica Telcian
– corectură.

Continuând tradiția arădeană

VENIREA ZĂPEZII A SURPRINS, DIN NOU, PRIMĂRIA

„A venit iarna, drăguța..." noi ne dăm cu sănioara... pentru că Primăria a fost prinsă din nou pe picior greșit de către mama-natură. Luni de dimineață au început să cadă primii fulgi de zăpadă, iar în câteva ore totul a fost acoperit de albul pur al iernii, spre bucuria copiilor și spre necazul șoferilor. Deși zăpada ar trebui să fie prilej de încântare, pentru arădeni ea este un adevărat coșmar, binecunoscut fiind deja modul în care Primăria se grăbește să acționeze...

„S-a intervenit doar pe traseele de urgență"

Ieri, deși nu mai ningea, pe unele trasee se circula cu mare greutate, și încă existau străzi pe care nu se intervenise de fel. Este adevărat, pe artera principală nu s-au înregistrat probleme de trafic, dar pe străzile lăturalnice era un adevărat dezastru. Spre exemplu, str. Pădurii era la ora 12,00 impracticabilă. Suntem obligați să constatăm că munca depusă a fost una de fațadă, și nu un efort pentru ca toți șoferii să poată circula liniștiți. Dl. Sorin Bondoc, membru în comandament, ne-a declarat: „S-a intervenit în principal pe traseele care au fost deszăpezite și s-a împrăștiat material derapant, dar, din păcate, doar nisip, pentru că sare nu prea exista. Pe de altă parte, societățile comerciale angrenate în acest proiect nu prea și-au făcut datoria. Fondul problemei este că noi suntem, peste toate, români."

Străzi impracticabile - încă mai există

Ieri, la prânz, mai existau încă străzi impracticabile: pe str. Cocorilor nu s-a luat nici o măsură, la fel și pe străzile Pădurii și Miron Costin. Alte străzi au beneficiat doar de material antiderapant, care n-a ajutat însă prea mult.

Pe marginea drumurilor tronau mormane de zăpadă, dar nici un utilaj nu se înghesuia la muncă. La fel era situația trotuarelor, pietonii făcând adevărate demonstrații de patinaj artistic. Aici vina nu mai aparține Primăriei, ci societăților comerciale, instituțiilor și asociațiilor de locatari care sunt obligați printr-o hotărâre să curețe trotuarele din fața locurilor de muncă.

Cei care nu respectă această prevedere ar trebui să primească o amendă, dar cum cei din primărie au hotărât să mai lase de la ei și de această dată, situația e așa cum o știm cu toții.

S. AMBRUȘ

De la „Arădeanca"

S-AU FURAT LINGOURI DIN ALUMINIU ȘI CONDUCTORI DE 42 DE MILIOANE DE LEI

Poliția îl cercetează în stare de libertate pe Nicolovici Marian Constantin, 45 ani, din Săveni, județul Botoșani. În mod repetat, acesta a sustras de la S.C. ARĂDEANCA S.A. lingouri de aluminiu și conductori electrici din cupru în valoare de aproximativ 42.000.000 lei. Prejudiciul a fost recuperat în proporție de 50%.

Față de fondul de șomaj

AGENȚII ECONOMICI ARĂDENI AU DATORII DE 37,1 MILIARDE LEI

Ieri, la Agenția județeană de ocupare și formare profesională (AJOFP) s-a desfășurat ultima conferință de presă din '99. Au fost prezenți dl. Ștefan Pascu, director executiv, dl. Iancu Gheorghe, director Ocupare și formare profesională, dl. Lucian Stana, șeful Corpului de control și d-na Claudia Miuțescu, purtătoarea de cuvânt a AJOFP.

Cu acest prilej am aflat că în 1999: ▼ în județul Arad rata șomajului a fost în medie de 8,7%, mai mică decât cea pe țară care este de 10,9% ▼ au fost inițiate 101 cursuri de calificare - recalificare, 2608 persoane din care 1096 șomeri fiind prinse în aceste cursuri ▼ au fost controlați 343 agenți economici datoria acestora față de fondul de șomaj cifrându-se la 13,7 miliarde lei ▼ au fost recuperate 6,7 miliarde lei, s-au dat 41 de amenzi în valoare totală de 29 milioane lei ▼ în executare silită sunt 110 agenți economici ▼ pe alte 15 societăți comerciale s-a pus sechestru, în trei cazuri fiind vândute la licitație bunurile și recuperându-se astfel integral creanțele ▼ au fost depuse la Parchet 75 de plângeri penale împotriva directorilor, managerilor sau contabililor șefi de la firmele care, în conformitate cu Legea 130, nu au achitat procentul de 1% la fondul de șomaj ▼ față de fondul de șomaj toți agenții economci din județ au datorii de 37,1 miliarde lei.

N. OPREAN

COMERȚ ILICIT

În urma unei acțiuni efectuate în piețele de pe raza Municipiului Arad pe linia prevenirii și protejării populației împotriva actelor de comerț ilicit, polițiștii i-au depistat având spre comercializare produse nealimentare fără acte de proveniență pe Rădulescu Lucian, de 28 ani, Gabor Matei, de 32 ani, Cornea Teodor, de 20 de ani și Gabor Susana, de 27 ani, toți din Arad, care au fost sancționați conform art. 1 lit. „e" din Legea nr. 12/1990 cu câte 150.000 lei amendă fiecare. De la Rădulescu Lucian au fost ridicate în vederea confiscării și distrugerii 3.000 petarde pirat, în valoare totală de 3.000.000 lei.

1999

PREȚUL PAȘAPOARTELOR A CRESCUT DE CINCI ORI

Numărul pașapoartelor eliberate a scăzut cu 5.000

În acest an au fost cu 20% mai puține cereri pentru eliberarea pașapoartelor. Dacă în 1998 s-au eliberat 25.000 de pașapoarte, în acest an au fost eliberate doar 20.000 pașapoarte. Cauzele acestei scăderi substanțiale a cererilor pentru eliberarea de pașapoarte, ne spunea șeful serviciului pașapoarte străini și probleme de migrări - dl. **Ioan Gandă**, sunt în principal costul ridicat al unui pașaport. În 1998 un pașaport costa aproape 100.000 lei, în acest an prețul său crescând de aproape cinci ori. Astfel că acum eliberarea unui pașaport costă peste 400.000 lei. Arădenii n-au mai vrut să-și schimbe pașapoartele, preferând să le prelungească pe cele vechi. Într-o astfel de situație au fost circa 1.000 de arădeni.

S. GHILEA

La Șiria

„E VREMEA COLINDELOR"

În pragul sărbătorilor de iarnă, Primăria comunei Șiria împreună cu Biserica Ortodoxă au organizat spectacolul „E vremea colindelor". Programul s-a desfășurat duminică în prezența a aproximativ 300 de spectatori în incinta Căminului cultural. Au participat: ❖ corul bărbătesc al Bisericii Ortodoxe Covăsânț; ❖ corul mixt al Bisericii Ortodoxe Galșa; ❖ corul bărbătesc și corul mixt al Bisericii Ortodoxe Măsca; ❖ corul bărbătesc al Bisericii Ortodoxe Șiria; ❖ corul bărbătesc și mixt al Bisericii Baptiste Șiria; ❖ grupurile de copii „Clopoței", „Ghiocei", „Anatolis"; ❖ grupul vocal al cls. a IV-a A a Șc. Gen. Șiria. Soliști vocali: Ioana Mocuța, Ursulescu Petru.

M.M.

CONNEX, singurul serviciu GSM care oferă service rapid şi eficient

Când telefonul nu mai merge, merge CONNEX SERVICE la el!

Dacă ţi s-a defectat telefonul mobil, sună la 01/302-2222* sau la *222* şi cheamă salvarea pentru telefoane. Telefonul** va fi preluat de acasă sau de la birou.

Specialiştii noştri, pregătiţi să-l trateze în regim de urgenţă, îl vor face bine în cel mai scurt timp. Iar tu îl vei primi înapoi în stare perfectă. Simplu, sigur şi fără costuri de transport. Numai prin CONNEX SERVICE!

Service de calitate, garantat de CONNEX.

* apeluri gratuite de la telefon mobil CONNEX
** lista modelelor de telefoane pe care le reparăm cuprinde peste 90% din telefoanele vândute de CONNEX

CONNEX
Viitorul Sună Bine

Pentru Arad

MEDALIA „10 ANI DE LA REVOLUȚIA ROMÂNĂ ANTICOMUNISTĂ DIN DECEMBRIE 1989"

Ieri, la scurt timp după depunerea jurământului de către noul Executiv, președintele Constantinescu a acordat, în cadrul unei ceremonii, medalia „10 ani de al Revoluția Română Anticomunistă din Decembrie 1989".

Repezentanții orașelor-martir Timișoara, București, **Arad**, Brașov, Brăila, Buzău, Cluj-Napoca, Sibiu și Târgoviște au primit din mâna președintelui diploma și medalia de aur.

În alocuțiunea sa, Constantinescu a recunoscut că „multe dintre întrebările acelor zile stau încă fără răspuns, cu toate eforturile care s-au făcut." De asemenea, președintele a făcut apel pentru depășirea pragului neîncrederii în propriile forțe, susținând că „României i s-a deschis un drum către viitorul pe care îl merită!".

BILETELE SPECIALE DE CĂLĂTORIE PE CALEA FERATĂ SUNT VALABILE ÎNCĂ O LUNĂ

Biletele speciale de călătorie pe calea ferată sunt valabile pînă la 31 ianuarie 2000, informează Societatea Națională de Transport Feroviar Călători.

Această precizare vizează atît beneficiarii Legii 44/1994 (veterani de război, invalizi și urmașii acestora), cît și pensionarii pe ale căror taloane de călătorie, acordate conform HG 414/1993, este tipărit ca an de valabilitate 1999.

CABINETUL MUGUR ISĂRESCU A DEPUS JURĂMÂNTUL

Cabinetul Mugur Isărescu a depus, ieri, jurămîntul, la Palatul Cotroceni, în prezența președintelui Emil Constantinescu.

Premierul desemnat, Mugur Isărescu, și cei 19 miniștri ai cabinetului său, au depus jurămîntul, preluîndu-și în mod oficial atribuțiile executive.

Ultimul sosit pentru jurămînt a fost ministrul Transporturilor, Traian Băsescu, care s-a întreținut amical, pe parcusul ceremoniei, cu colegii săi Ioan Mureșan și Radu Berceanu, titularii portofoliilor Agriculturii și Industriei și Comerțului. Ministrul Justiției, Valeriu Stoica, a uitat să semneze jurămîntul pe care l-a rostit, întorcîndu-se din drum pentru a-și pune semnătura pe document.

Președintele Constatntinescu a mulțumit, în discursul său, tuturor factorilor politici care au făcut posibilă traversarea rapidă a crizei guvernamentale. El a amintit, de asemenea, "condițiile dificile" cu care s-a confruntat vechiul Executiv, mulțumind fostului premier Radu Vasile pentru eforturile depuse, precum și foștilor miniștri Andrei Pleșu și Alexandru Athanasiu pentru activitatea lor, "cu totul deosebită".

PROCENTUL DE INDEXARE A PENSIILOR PE LUNA DECEMBRIE AR PUTEA FI MAJORAT

Procentul de indexare a pensiilor pe luna decembrie ar putea fi majorat de la 2,3 la sută la patru la sută, mărirea urmînd a fi acordată retroactiv în cursul lunii ianuarie a anului viitor, cu condiția ca Hotărîrea de Guvern respectivă să fie publicată în Monitorul Oficial pînă la sfîrșitul acestui an, a declarat, ieri pentru MEDIAFAX, Simona Marinescu, secretar de stat în Ministerul Muncii și Protecției Sociale (MMPS).

Marinescu a precizat că proiectul de Hotărîre a fost semnat de ministrul Muncii și ar urma să fie avizat de Ministerul Finanțelor și să fie aprobat în ședința de Guvern.

Potrivit secretarului de stat, efortul financiar pentru acordarea acestor majorări este de aproximativ 57 de miliarde de lei.

Din cursul anului viitor, MMPS nu va mai utiliza, conform declarațiilor noului ministru al Muncii, Smaranda Dobrescu, varianta indexării pensiilor, avînd în vedere că în anul 2000 vor fi recalculate toate categoriile de pensii.

Datorită ziarului „Adevărul" și unor oameni cu suflet mare din Germania și Arad

MOȘ CRĂCIUN A VENIT ȘI LA CEI MAI NEVOIAȘI DIN CRAIVA

În urma articolului „Pâinea noastră cea de toate zilele dăne-o nouă astăzi", apărut în ziarul nostru și în care era prezentată situația a două familii nevoiașe, mai mulți cititori s-au oferit să îi ajute pe acești oameni.

Goșter Simona (15 ani)

Coletele au sosit pe adresa redacției, dar mai rămânea problema distribuirii lor. Pentru a lăsa la o parte orice dubii, în ciuda drumului lung și greu, o echipă a ziarului „Adevărul" s-a deplasat la fața locului. Primul obiectiv a fost satul Rogoz (comuna Craiva) acolo unde o femeie de 28 de ani, Ana Leucuța, are în grijă nu mai puțin de șase copii. Mărturia tinerei mame (fără soț) a cutremurat cititorii ziarului nostru, care s-au oferit să o ajute: „Aștia dacă văd ciocolată, la oricine, merg și stau două ceasuri pe capul lor până le dă și lor o bucățică... Nici într-un an de când sunt pruncii n-au primit un cadou de Crăciun. Nici măcar o ciocolată!...".

La vederea pachetelor trimiste din Germania de la Mariana Mertes și din Arad, de la Beteg Gerda, copiii nu și-au mai încăput în piele de bucurie. Bomboane, ciocolată, napolitane, biscuiți, portocale, arahide, jucării sunt doar câteva din bucuriile primite de micii copii. Pe lângă aceste cadouri, Ștefan Tabuia, vicepreședintele consilului de administrație al ziarului „Adevărul" - a înmânat bunicii copiilor un plic cu 500.000 de lei (trimiși de dna Mariana Mertes).

O altă familie la care Moș Crăciun a „poposit" prin intermediul ziarului nostru a fost a fetei Goșter Simona. Ea are 15 ani și din cauza lipsei banilor a fost nevoită să-și întrerupă studiile. Mama ei este bolnavă (la pat) de ciroză hepatică. Și pentru ea „Moșul" a fost generos: două pachete cu haine, cozonaci, dulciuri, alimente, portocale, tacâmuri etc.

Doi din cei șase copii ai familiei Leucuța din sat Rogoz (com. Craiva)

Familiile care au trimis aceste pachete sunt: fam. Ioan Cazan și fam. Teodora și Lucian Popovici (din Arad) și de colega noastră, Teodora Matica.

OLIMPIU BULZAN
Foto: **ONORIU FELEA**

„BUCURIA DE AJUN", ÎN VARIANTĂ P.N.R. ARAD

Lume selectă, lume bună, luni seara la Discoteca Corleone de pe strandul Neptun, acolo unde, filiala Arad a Partidului Național Român a organizat un spectacol sugestiv intitulat „Bucuria de Ajun". Într-un cadru sărbătoresc, specific sfintelor sărbători, invitații au fost primiți cu covrigi și crenguțe de brad. Realizatorii acestei frumoase acțiuni au organizat și două concursuri, unul de colinde și altul de frumusețe. Miss „Fulg de Zăpadă" a fost aleasă Ancuța Jurcă, de un juriu condus chiar de către primarul Aradului, dl. Valentin Neamț.

Între două probe de concurs ne-au încântat sufletele Maria Petchescu și Doru Tufiș, invitații de onoare ai serii. Ne-au umplut inimile de bucurie colindele tradiționale interpretate cu atâta dăruire. Minunata seară s-a încheiat cu un recital de excepție al trupei Euro și cu un program de discotecă prelungit. Pe ringul de dans am văzut ambele generații, semn că Partidul Național Român știe să creeze această emulație între generații, mai bine ca oricine.

D. SCRIDON

JOI, 23 DECEMBRIE 1999

TVR 1
7,00 Matinal național
8,00 TVR Iași
9,05 Vis înaintea Crăciunului - f.
10,30 Desene animate
10,50 TVR Cluj-Napoca
12,00 Pe față - rel.
13,00 TVR Timișoara
14,00 Jurnal
14,15 CiberFan
14,30 Destinul unei națiuni
15,00 Convietuiri
16,00 Pentru dv., doamnă!
17,00 La telefon, muzica populară!
17,25 Casa mea
17,55 Tragerile Loto
18,00 Corect!
18,05 Jumătatea ta
19,00 Avanpremieră Știri
19,05 Decembrie '89 -10 ani
19,10 Sunset Beach - s.
20,00 Jurnal * Meteo * Sport
20,55 Moștenirea - s.
21,45 Reflecții rutiere
22,00 Trezirea din vis
23,00 Jurnalul de noapte
23,15 Punct ochit - talk-show politic
0,15 Rock la miezul nopții
1,15 Pariul Trio

TVR 2
7,00 Santa Barbara - rel.
7,45 Obsesia - s.
8,30 Curier de ambe sexe - rel.
9,15 Care pe care - rel.
10,00 Limbi străine: germană
10,25 Veni, video, vici! - rel.
10,40 E dreptul tău - rel.
12,00 Documente culturale - rel.
13,00 Desene animate
13,30 Tribuna partidelor parlamentare
14,00 Toți, împreună
14,45 Santa Barbara - s.
15,30 Știri
15,40 Trupa DP2
16,15 Veni, video, vici!
17,15 Curier de ambe sexe
18,00 Care pe care
18,45 Se întâmplă acum!
19,15 Știri bancare
19,30 Știri
19,40 Căsuța poveștilor
19,45 Crooklyn - f.
21,35 Turnul de control
22,25 1989 - zece ani după...
22,30 Nocturna
22,40 Știri
22,45 Teatrul Național de Televiziune prezintă **Profesionistul** de Dusan Kovacevic
0,30 Limbi străine: spaniolă

PRO TV
7,00 Bună dimineața, Fro TV e al tău!
10,00 Tânăr și neliniștit - rel.
10,50 Pro TV Special - rel.
12,30 Superman - d. a.
12,55 Știrile Pro TV * O propoziție pe zi
13,05 Babylon V - s.
13,50 Ani de liceu - s.
14,15 Miracolul tinerești - s.
14,45 Familia Bundy - s.
15,15 Nisipurile din Miami - s.
16,10 Tânăr și neliniștit - s.
17,00 Știrile Pro TV * O propoziție pe zi
17,15 Știrile Pro TV Arad
17,30 Visul puterii - s.
18,30 Dăruiești și câștigi
18,50 Chestiunea zilei
19,00 Știrile Pro TV
19,50 Chestiunea zilei
20,00 A doua șansă - f.
21,55 Știrile Pro TV
22,00 Chestiunea zilei - cu Florin Călinescu
23,30 Știrile Pro TV * Profit * O propoziție pe zi
0,00 Criminaliștii - s.
1,00 Chestiunea zilei - rel.
2,30 Baschet NBA Action
3,00 Baschet NBA: **Philadelphia - New Jersey**, în direct

TV ACASĂ
7,00 Observator
8,00 Dimineața devreme
10,00 Știri
10,10 Animal Show - s.
10,50 Desene animate
12,00 Pe cont propriu - s.
12,59 Decennium
13,00 Știrile amiezii
13,15 Pretender - s.
14,00 Decepții - s.
15,00 Răsfățata - s.
16,59 Decennium
17,00 Știri
17,20 La mulți ani, Vouă!
17,25 Capcanele destinului - ep. 6, 7
18,59 Decennium
19,00 Observator
19,55 La mulți ani, Vouă!
20,00 V.I.P. - ep. 16
20,50 Air America - ep. 17
21,40 Brigada mobilă
21,59 Decennium
22,00 Observator
22,25 La mulți ani, Vouă!
22,30 Marius Tucă Show
0,00 Twin Peaks - s.
1,00 Observator - rel.

ANTENA 1
7,00 Observator
8,00 Dimineața devreme
9,59 Decennium
10,00 Știri
10,10 Animal Show - s.
10,50 Desene animate
12,00 Pe cont propriu - s.
12,59 Decennium
13,00 Știrile amiezii
13,15 Pretender - s.
14,00 Decepții - s.
15,00 Răsfățata - s.
16,59 Decennium
17,00 Știri
17,20 La mulți ani, Vouă!
17,25 Capcanele destinului - ep. 4, 5
18,59 Decennium
19,00 Observator
19,55 La mulți ani, Vouă!
20,00 La înălțime - acțiune, SUA, 1997
21,59 Decenium
22,00 Observator
22,25 La mulți ani, Vouă!
22,30 Marius Tucă show
0,00 Twin Peaks - s.

TELE 7 ABC
7,10 Bună dimineața, România!
9,00 Omul și natura - s. rel.
10,00 Știri
10,30 Dintre sute de ziare - rel.
11,10 Practic la Tele 7 - rel.
12,00 Reporter Tele 7 - rel.
12,30 24 din 24 - rel.
13,00 Drumuri printre amintiri - rel.
13,30 Documentar
14,00 Portretul unui artist - rel.
15,00 Știri
15,10 Teleshopping
15,30 Post Meridian
17,00 Medici la datorie - s.
18,00 Omul și natura - s.
18,55 Pariul Trio
19,00 Secția de poliție - s.
20,00 Telejurnal
20,30 Documentar
21,00 Dintre sute de ziare
21,40 Pariul Trio
21,45 Loto
22,00 Linia întâi
23,00 Derrick - s.
0,00 Știri

TVR INTERNAȚIONAL
21,30 S-a întâmplat... azi
21,35 Revista presei
21,40 Practic Info
22,00 Jurnal * Curs valutar * Meteo
22,35 Decembrie '89 - 10 ani
22,40 Punct ochit
23,40 Căsătorie imposibilă - teatru
0,35 Bijuterii muzicale

TV ARAD
7,00 Observator
8,00 Știri TVA - rel.
8,30 Club T - rel.
9,50 Anunțuri - rel.
10,00 Știri
10,10 Animal Show - s.
10,50 Desene animate
12,00 Pe cont propriu - s.
12,59 Decennium
13,00 Știrile amiezii
13,15 Pretender - s.
14,00 Decepții - s.
15,00 Răsfățata - s.
16,59 Decennium
17,00 Știri
17,20 La mulți ani, Vouă!
17,25 Divertisment
17,50 Anunțuri
18,00 Viață Spirituală
18,30 Știri TVA
19,00 Observator
19,55 La mulți ani, Vouă!
20,00 Fiți cu ochii pe noi!
21,20 Anunțuri
21,30 Știri TVA
22,00 Observator
În continuare programul este identic cu cel al Antenei 1.

TV INTERSAT
8,55 Deschiderea programului
9,00 Intersat Music
9,30 Mii de bucăți de aur - film, rel.
11,00 Știrile Intersat
11,30 Dulce ispită - s.
12,15 Comorile lumii
12,30 Singur în imprimerie - film, rel.
14,00 Amintiri din anii 1972 - rel.
15,00 Balanța justiției - s.
15,45 Joia populară
17,45 Emisiune în lb. maghiară
18,45 Știrile Intersat
19,20 Dulce ispită - s.
20,05 Mistere, farmece, miracole - s.
20,30 Microb - emisiune sportivă în direct
22,00 Închisoarea secretelor - f.
23,30 Știrile Intersat
0,00 Erotica
0,45 Închiderea programului

HBO
10,00 Absent nemotivat - acțiune, SUA, 1991
11,30 Turnul terorii - comedie, SUA, 1997
13,00 Un polițist cu explozie întârziată - comedie, SUA, 1994
14,30 Îngerii și echipa de fotbal - comedie, SUA, 1997
16,00 Mizerabilii - dramă, Franța, 1995
19,00 Asediați la domiciliu - thriller, SUA, 1998
20,30 Avocatul diavolului - thriller, SUA, 1996, cu Richard Gere
22,45 Emma - dragoste, SUA, 1996
0,45 Vulcanul - acțiune, SUA, 1997

ATOMIC TV
7,00 Selector
10,25 Reactor - rel.
10,30 Atomic Café - rel.
11,00 Atomix cu Tudor - rel.
14,00 Interactiv
15,55 Reactor
16,00 Metropolis cu Dinu - rel.
17,00 Selector
19,00 Atomix cu Ina
21,55 Reactor
22,00 Hai Hui - rel.
22,30 South Park - d. a.
23,00 Klub Bizzar - rel.
0,00 Insomnia

RADIO ARAD & RADIO CONTACT (99,1 MHz)
5,00-8,00 Lupta cu somnul; 8,00-10,00 Bună dimineața, Arad!; 10,00-12,00 Contact FM; 12,00-14,00 Pulsul zilei; 14,00-16,00 Contact FM; 16,00-17,00 Muzica generației în loden; 17,00-18,00 Chestionarul de joi; 18,00-18,30 Univers ambiental; 18,30-19,00 Radio Magazin Deutche Welle; 19,00-19,30 Bună seara, Arad!; 19,30-20,00 Viața spirituală; 20,00-22,00 Seară de seară; 22,00-24,00 În arșița muzicii

RADIO PRO FM (92,1 MHz)
0,00 - 5,00 MUZICĂ; 5,00 - 6,00 Buletin de; 0,00 - 5,00 PRO FM BY NIGHT; 5,00 - 6,00 BULETIN DE ȘTIRI la fiecare sfert de oră; 6,00 - 7,00 RONDUL DE DIMINEAȚĂ - INFO PRO cu Dan Apostol și Laura Călăceanu; 7,00 - 10,00 PRO FM PÂNĂ LA 10 - cu Flavius Esnican; 10,00 - 13,00 MIHAI CU NOI - cu Mihai Dobrovolschi; 13,00 - 14,00 13-14 CU ANDREI - cu Andrei Gheorghe; 14,00 - 17,00 ORAȘUL SUB LUPĂ - cu Cătălin Lăpușcă; 17,00 - 19,00 STAR STATION MIX - cu Mihai Gurei; 19,00 - 21,00 ASCULTĂ-ȚI MUZICA! - cu Călin Gheorghe; 21,00 - 22,00 PRO FM GREATEST HITS - cu Marius Vintilă; 22,00 - 24,00 RONDUL DE NOAPTE - cu Răzvan Exarhu

RADIO TIMIȘOARA
6,00 Ceasurile dimineții ; 8,00 Muzică populară cu dedicații; 9,00 Amintiri, amintiri...; 10,00 Radio circuit; 11,00 Gramofon; 12,00 Miez de zi la polul vest; 13,00 Emisiune în lb. germană; 14,00 Emisiune în lb. maghiară; 15,00 Emisiune în lb. sârbă; 16,00 Radio cocktail; 18,00 Actualitatea-radio; 18,10 Un răspuns pentru fiecare; 19,00 Radiojurnal; 19,15 Vârful de lance; 20,05 Călătorie în lumea poveștilor; 20,15 Școala pământului; 21,00 Curierul de seară
Știri: 6,00; 7,55; 9,00; 11,00; 12,50; 17,00; 20,00; 21,00; 21,55.; Radio Jurnal: 7,00; 16,00; 19,00

RADIO SEBIȘ
6,00-9,00 Matinal „21"
9,00-10,00 „Alo, tu alegi!"
10,00-12,00 Cafeaua de zece
12,00-14,00 Magazin 21
14,00-15,00 Astăzi te sărbătorim - muzică populară cu dedicații
15,00-18,00 La bani mărunți - talk show
18,00-19,00 La mulți ani! - dedicații muzicale
19,00-20,00 Casa noastră
20,00-22,00 Expresul de seară
22,00-24,00 Club 21
0,00 92,1 Insomnii

COCOPOUL DIN GUVERN

Imediat după ce-au câștigat alegerile din 1996, actualii guvernanți au venit în fața țării cu două invenții politice cât se poate de dâmbovițene: COCOPOUL și ALGORITMUL. După ce-au epuizat împărțeala pe funcții, guvernanții au purces la treabă. Cum? Cât se poate de simplu: înaintea fiecărei hotărâri guvernamentale sau parlamentare se strângea COCOPOUL, liderii PNȚCD, PNL, PD și UDMR se puneau de acord, iar hotărârea respectivă intra în mașina de vot a majoritarilor. Și gata...

Apoi a apărut dihonia. Democrații nu se mai înțelegeau cu premierul Ciorbea, liberalii deveneau tot mai rebeli iar udemeriștii

Tableta zilei

își vânau doar propriile interese. Ședințele de COCOPOU făceau deliciul presei: fiecare se certa cu fiecare. Negocierile pentru debarcarea lui Ciorbea și pentru formarea noului Cabinet au durat câteva săptămâni. A venit Radu Vasile - care s-a înțeles excelent cu democrații - iar COCOPOUL a dispărut.

Ei bine, astăzi COCOPOUL a reînviat și, mai mult, a penetrat la vârful guvernului. Independentul Mugur Isărescu va trebui să coordoneze patru lideri politici cu rang de vicepremieri, constituiți într-un COCOPOU veritabil. Această ultimă găselniță politică are toate șansele să eșueze lamentabil. De ce îndrăznim să facem acest pronostic? Deoarece ne vine extrem de greu să credem că Mircea Ciumara va reuși să-i struneaască pe Traian Băsescu sau pe Radu Berceanu, determinându-i să gândească în spiritul lui Iuliu Maniu. În plus, nu trebuie să uităm nici faptul că se apropie alegerile. Așa stând lucrurile, fiecare lider politic (ministru sau vicepremier) va căuta să iasă cu orice preț în față. Și-atunci ce mai rămâne din coaliție? Vom trăi și vom vedea ...

DORU SINACI

Gheorghe Ghenoț, președintele Partidului Pensionarilor:

„NU I-AM TRĂDAT PE MEMBRII DE PARTID. DIMPOTRIVĂ!”

Recent, Gheorghe Ghenof, președintele Partidului Pensionarilor, filiala Arad, a fost ales vicepreședinte al Ligii Pensionarilor din România. Cum unii dintre membrii PPR l-au acuzat de trădare, am avut o scurtă discuție cu d-l Ghenof, pentru a clarifica lucrurile.

– D-le Ghenof, ați fost ales vicepreședinte al filialei arădene a Ligii Pensionarilor din România. Unii dintre membrii Partidului Pensionarilor, al cărui președinte sunteți, v-au acuzat că peste noapte ați trădat partidul.

– Prea multe acuze într-o singur frază. Să le luăm pe rând. Unu: nici vorbă de luarea unei hotărâri „peste noapte”. Acum doi ani eu am făcut statutul Uniunii Asociațiilor de Pensionari, pe care voiam s-o înființez în Arad.

– În ce scop?

– În scopul de a-i ajuta la modul real pe pensionarii din Arad. Doar partidul nu poate să facă mare lucru, din moment ce pensionarii sunt divizați în diverse asociații. Unindu-ne forțele,

putem să realizăm într-adevăr ceva.

– Concret, ce puteți realiza?

– Mai întâi, ar trebui să-mi dați voie să răspund la acuze. Așadar, în primul rând, nu am trădat partidul, pentru că Liga Pensionarilor din România este un organism apolitic. În al doilea rând, este recunoscut de către guvern ca singura asociație care luptă pentru protejarea pensionarilor, indiferent de apartenența politică a acestora.

– Cu ce folos?

– Ca să nu rămânem la simple vorbe, vă dau date concrete. Deja am primit din partea guvernului patru milioane de lei pentru ajutorarea celor mai defavorizate familii de pensionari. Două milioane au fost deja distribuite în municipiu și două milioane în județ.

– Ce înseamnă patru milioane și cine a primit acești bani?

– Sunt două întrebări distincte. La prima întrebare, vă răspund că patru milioane reprezintă mai mult decât nimic și - mai ales - un început de drum. La a doua întrebare vă răspund punctual: lista celor din municipiu care au beneficiat de diferite sume poate fi văzută și verificată oricând la domnul Panainte Teodorescu, iar aceea cu beneficiarii din județ o are d-l Vasile Veghuș. Oricine poate constata că au primit ajutoare cei care sunt într-adevăr cei mai defavorizați.

Așadar, membrii Partidului Pensionarilor pot fi siguri că nu am intrat în această Ligă din interes personal, ci pentru a încerca să-i ajut, după modestele mele puteri. Și, pentru că vin sărbătorile de iarnă, vă rog să-mi permiteți să le urez tuturor arădenilor, indiferent că sunt sau vor fi pensionari, „Sărbători Fericite!”.

SIMION TODOCA

SUS CEAUȘESCU, JOS CEAUȘESCU!

(Ediție „îmbunătățită” de Vasile Govâjdan)

Nu demult, Vasile Govâjdan, președintele PMTR, a anunțat că pe 25 decembrie, adică exact în ziua de Crăciun, va organiza o comemorare a lui Nicolae Ceaușescu. Mai exact, era vorba despre depunerea de jerbe de flori, aprinderea unor lumânări etc. la portretul lui Nicolae Ceaușescu.

Govâjdan, care s-a prezentat drept copreședinte al Ligii Comuniștilor din România, îi invită pe toți nostalgicii ceaușiști la această comemorare. Nu avem nimic împotrivă, oricine poate să comemoreze pe cine vrea. Democrația câștigată în urma înlăturării lui Ceaușescu de la putere (nu comentăm modul aberant în care s-a realizat aceasta) ne dă voie inclusiv să-l comemorăm pe Ceaușescu. „Baiul” este altul: în urma apariției apelului lui Govâjdan în presă, am primit la redacție o scrisoare de la Marin Trușcă, președintele Ligii Comuniștilor din România.

Domnia-sa spune că Vasile Govâjdan nu este copreședinte al Ligii, pentru simplul motiv că nu l-a ales nimeni. În al doilea rând, d-l Trușcă se declară absolut stupefiat de ideea ca Liga pe care o conduce să-l comemoreze pe Ceaușescu, din moment ce această **Ligă este comunistă dar anticeaușistă!**

D-l Trușcă (de la Craiova) spune că într-adevăr are probleme cu disciplina discipolilor care nu pricep că Liga nu vrea să aibă nici în clin nici în mânecă cu comunismul de tip ceaușist. Ca atare, în nici un caz comemorarea lui Ceaușescu nu se face sub egida Ligii.

În fapt, Vasile Govâjdan mi-a confirmat zilele trecute că nu se mai face la Arad comemorarea lui Ceaușescu. Printre altele, se pare că a fost rătăcită pe undeva pe la Primărie cererea de aprobare a manifestării. Drept urmare, cei care vor să-l comemoreze pe Ceaușescu pot să o facă după cum îi taie capul, ori acasă, ori mergând la București, dacă au posibilități. Vasile Govâjdan (noncopreședinte al Ligii Comuniștilor din România) nu le poate asigura transportul. În concluzie, se impune rectificarea: Liga Comuniștilor din România NU organizează comemorarea lui Ceaușescu.

SIMION TODOCA

Tineretul PNR a lansat... „MANIFEST PENTRU MILENIUL III”

■ **„Vrem ca în România să se gândească și înfăptuiască românește!”**

■ **„Nu se poate concepe viitorul în mineiună și mediocritate!”**

Citatele de mai sus, sunt două puncte din „Manifest pentru mileniul III”, un document programatic lansat recent de către organizația de tineret a PNR. În manifest se arată că „în pragul celui de-al treilea mileniu, Organizația de Tineret a Partidului Național Român deplin conștientă de marasmul și dezamăgirea tinerei generații, își propune să militeze cu toată energia pentru atingerea unor obiective fără de care viitorul României este greu de imaginat.”

„Neîncrederea în ziua de mâine, este asociată cu convingerea fiecărui român că s-a născut sub zodia dezastrului.”

Se pare că tinerii PNR-iști nu sunt departe de adevăr. Rămâne să demonstreze că pot schimba optica românului de rând.

S. TODOCA

FĂT FRUMOS ȘI BALAURUL

(Urmare din pagina 1)

Principala lui sarcină era anestezierea muribundului în vederea operației (reformă, restructurare) ce ar fi trebuit executate de chirurg. Guvernul, îmbătat de putere și cu mâinile tremurânde s-a eschivat de frică să nu-i alunece bisturiul și să-i moară pacientul pe masă. Măcar că acesta era singur pe lume și nu avea neamuri care să facă scandal. Acum lui Isărescu i s-a îndesat cu forța instrumentul în mână și trebuie să-și asume răspunderea primei incizii. Spre deosebire de predecesorul său, Radu Vasile, noul premier intră pe scena politică în niște circumstanțe mai favorabile. Cu un prestigiu incomparabil cu cel al lui Vasile și foarte puțin șifonat de falimentele din sistemul bancar românesc pe care îl coordona, Mugur Isărescu își poate permite să fixeze ca țintă a programului său de guvernare o rată a inflației de 25-30%, adică jumătate din cea actuală. Obiectivul este realizabil. În 2000, România va avea de plătit 1,4 miliarde dolari adică jumătate din cât a achitat în acest an la serviciul datorii externe. Dacă în '99 din cele 900 de milioane - 1 miliard de dolari cât ar fi avut nevoie de la Banca Mondială, FMI și instituțiile europene a obținut doar un sfert, în 2000 doar Uniunea Europeană va acorda țării anual 640 milioane de euro sub formă de fonduri nerambursabile pe lângă împrumuturi de până la 500 milioane de euro pe an de la Banca Europeană de investiții și de sprijinul macro-financiar oferit de UE pentru echilibrarea balanței de plăți. Dar, de departe, cel mai ambițios obiectiv al cabinetului Isărescu este reluarea creșterii economice bazată „pe stimularea procesului investițional și mai puțin pe simpla creștere a veniturilor”.

Premierul se dovedește consecvent cu sine însuși. În ultima sa apariție ca guvernator susținea că o creștere a veniturilor pur și simplu nu stimulează cererea internă și activitatea economică ci se reflectă în majorarea de importuri și creșterea inflației. Așadar stimularea investițiilor reprezintă politica cea mai bună de relansare a economiei. Pentru aceasta guvernul va susține reformele fiscale și se va orienta spre menținerea corelației productivitate-salariu. Isărescu își propune să lase până la sfârșitul anului FPS-ul fără „rațiunea de a exista” așadar să încheie privatizarea și să „limiteze drastic finanțarea directă din surse publice a unor întreprinderi” concomitent cu încasarea datoriilor lor la buget. În spectrul politicilor sociale se prevede punerea în operă a sistemului public de pensii, finalizarea fondurilor private de pensii, elaborarea Legii asistenței sociale și elaborarea unui nou Cod al muncii. Principalul obstacol în calea realizării obiectivelor cabinetului Isărescu nu îl reprezintă populația, întreprinzătorii și nici măcar sindicatele credem noi ci forțele politice. Anul 2000 este unul electoral. Oricare dintre deciziile primului ministru tehnocrat, acest Făt frumos al reformei va fi filtrată de straniul balaur din miezul Guvernului: Biroul politic executiv, acest nou COCOPO, care-l supraveghea de la distanță și pe Ciorbea. Poate să demonstreze premierul pe orice „simulare economico-matematică” că măsura susținută de el funcționează și trebuie aplicată dacă Biroul executiv hotărăște din considerente politicianiste, previzibil inflamate de apropierea alegerilor că nu-i OK. Mugur Isărescu susține că e conștient de riscurile pe care le constituie realizarea obiectivelor anunțate într-un an electoral. Atunci e conștient și de riscul ca balaurul să-l răpună pe făt-frumos. Invers decât în poveste.

Președintele Constantinescu îi va arăta în ianuarie lui Romano Prodi, președintele Comisiei Europene, în programata sa vizită la București că ne-am făcut lecțiile pentru a deschide negocierile de aderare cu UE.

Avem un nou premier și un guvern. Nu-i el nou, dar e al nostru.

TOMBOLA celor 500 premii

Vino la magazinele Ana Electronic !

Aici te asteapta produse de inalta tehnologie si multe surprize. Fiecare produs cumparat de la noi iti da sansa sa castigi la marea tombola a celor 500 de premii.Completeaza talonul in magazine si bucura- te de avantajele tehnologiei oferite de Ana Electronic. Tragerea la sorti va avea loc in perioada 15 - 20 ianuarie 2000.Castigatorii vor fi anuntati in presa.

Oferta valabila intre 25 noiembrie - 30 decembrie 1999

Alte premii:

Frigidere, masini de spalat, televizoare, combine muzicale, cuptoare cu microunde, aspiratoare si alte electrocasnice

Mai bine cu noi

SAMSUNG prin ANA ELECTRONIC

ELWEST B-dul Revolutiei, nr. 97, parter, Arad

telefon: 057 / 282 224

„ADEVĂRUL" - LA UN DECENIU DE LA PRIMA APARIȚIE

În dimineața zilei de 23 decembrie 1989, în tumultul acelui fierbinte și confuz sfârșit de an, când soarta Revoluției era încă incertă, apărea primul număr al cotidianului nostru, botezat de zecile de mii de arădeni aflați în Piața Revoluției cu numele de „Adevărul". Era primul ziar post-revoluționar apărut cu acest nume, fostul cotidian „Scânteia" apărând trei zile cu denumirea de „Scânteia poporului", pentru ca abia apoi să capete numele de „Adevărul". Erau vremuri tulburi, iar evoluțiile erau imprevizibile. Spre meritul său, „Adevărul" Arad nu numai că a apărut de la început cu acest nume, dar s-a pus de la primul său număr, fără nici o rezervă, în slujba idealurilor revoluției.

De atunci au trecut zece ani, perioadă de căutări și eforturi pentru a oferi cititorilor arădeni un cotidian cât mai apropiat, prin structură și conținut, nevoilor de informare și preferințelor lor. Printr-o luptă continuă cu noi înșine, prin seriozitate și profesionalism „Adevărul" Arad s-a impus ca unul dintre cele mai importante cotidiane din peisajul presei scrise românești, cu un tiraj invidiat nu doar de ziarele locale ci și de multe dintre cotidianele care apar la București. În jurul nucleului de ziariști profesioniști, oameni de presă cu o bogată experiență, s-a format o generație de gazetari tineri, talentați, mulți dintre ei devenind , la rândul lor, nume cunoscute și apreciate de către cititori.

În toți acești 10 ani nu am uitat nici o clipă că existăm doar prin și pentru cititori, că fiind un cotidian independent nu depindem, nici economic nici politic, de cineva și că singurii stăpâni - dacă putem spune astfel - sunteți dumneavoastră, cititorii. În pofida unor condiții economice grele am încercat - și am reușit - să menținem un preț de vânzare al ziarului cât mai mic cu putință, astfel încât „Adevărul" să fie accesibil tuturor categoriilor de cititori.

Astăzi, la împlinirea unui deceniu de la apariția primului număr, vă promitem că și de acum înainte colectivul redacțional al ziarului „Adevărul" va fi mereu în slujba dvs., informându-vă cât mai obiectiv și complet cu putință despre tot ceea ce se întâmplă interesant în județul Arad, în țară și în lume și că, la fel ca până acum, singurii cărora le vom da socoteală veți fi dvs., cititorii.

„ADEVĂRUL"

PRIMUL ZIAR LIBER AL ARADULUI

22 decembrie, după-amiaza. Ne-am dus în tipografie, plini de entuziasm, îmbătați de ideea de-a scoate un ziar liber, necenzurat. Fiecare am scris câte ceva despre ceea ce se întâmpla pe străzile Aradului, despre ceea ce simțeam în acele momente de euforie ... Au fost clipe extraordinare! Practic, ziarul s-a născut acolo, pe loc, în tipografie. Fiecare scria pe unde apuca: pe un colț de masă, pe genunchi.

N-am dormit deloc în noaptea aceea, cum nu dormisem nici în noaptea dinainte, dar cine să simtă oboseala. Tremuram de bucurie că vom scoate un nou ziar, primul, așa cum l-am gândit și l-am scris noi, fără nici o cenzură, fără indicații prețioase de la partid.

Cândva, în noapte, au început spaimele. Nu mai știu cine a adus zvonul că din Pădurea Ceala a pornit un grup de securiști spre tipografie ca s-o ocupe. Numai cine cunoaște vechea tipografie de pe Calea Victoriei, cu geamurile ei enorme, ar putea înțelege cât de frică ne-a fost tuturor celor care erau la ora aceea în tipografie. Ne simțeam ca într-un acvariu, puteam fi împușcați fără nici o problemă.

Disperați, am cerut ajutor întreprinderii de Transport local. Le-am cerut să vină mașini mari, care să se lipească de geamurile uriașe ale tipografiei, să ne ofere o minimă protecție. Și ajutorul șoferilor a fost imediat. Tipografia a fost înconjurată de imense camioane care au parcat la o palmă de geamuri, acoperindu-le, protejându-ne.

După ce au venit mașinile și-au acoperit geamurile am pornit rotativa. Eram, ca și ceilalți, foarte obosiți când primele numere ale „Adevărului" au început să iasă din rotativă. Ne tremurau mâinile iar ochii ni s-au umplut de lacrimi. Scosesem primul ziar liber al Aradului. Nu avea preț, fiindcă hotărâsem că va fi darul nostru pentru locuitorii Aradului. Pe la cinci dimineața, poate ceva mai repede, n-am mai avut răbdare, ziarul trebuia să ajungă la cei pentru care fusese tipărit - la oameni. Am încărcat portbagajul unei Dacii și ne-am îndreptat spre Piața Primăriei unde am început să împărțim ziarele. Oamenii ni le smulgeau din mâini. În câteva minute portbagajul mașinii a fost gol. Ajuns în mâinile cititorilor, primul ziar liber al Aradului se născuse. Era dimineața de 23 decembrie '89.

DUMITRU TOMA

EI S-AU JERTFIT PENTRU LIBERTATEA NOASTRĂ

Robert Bugy, 18 ani

„Ceaușescu PCR!fuge ca un iepure!" sunt cuvinte pe care Robert Bugy le-a spus cu luni de zile înainte de Revoluție. Aceste cuvinte imprimate pe o casetă, câteva fotografii și multă durere în suflet i-a rămas doamnei Viorica Bugy, mama lui. Pentru că Robi - cum îl alinta toată lumea - de 10 ani e împreună cu îngerii din ceruri. Era elev și nu avea decât 18 ani când s-a jertfit pe altarul libertății noastre...

„L-AM GĂSIT DUPĂ CINCI ZILE"

„Era noaptea de 23/24 decembrie 1989. M-am pus în ușă în fața lui. Robi, mamă, nu te du', să nu te împuște. Ce mă fac eu fără tine. Tu știi cât de greu v-am ținut de când a murit taică-tu acum patru ani. Ești cel mai mare dintre frații tăi, ascultă-mă Robi! N-a vrut să mă înțeleagă, iar eu, plângând, am rămas în casă cu ceilalți doi băieți ai mei! A fost ultima dată când l-am văzut în viață!", ne-a mărturisit d-na **Viorica Bugy**.

Au trecut apoi o zi, două, trei, Robi n-a mai venit acasă. Disperată, femeia s-a dus la Spitalul Județean.

„Nu știam ce să mai fac. Am auzit că l-a văzut cineva pe stradă șchiopătând, alții îmi spuneau că era împușcat în spate. Nu mai pricepeam nimic. La spital am rugat doi domni care erau în haine de piele să-mi spună dacă nu este și copilul meu acolo. Mi-a spus că nu-i la județean. I-am rugat să sune la municipal. După ce au dat un telefon, au zis că nu-i nici la municipal!", ne spune d-na **Viorica Bugy**.

După cinci zile, prin 28 decembrie, o cunoștință de la Strungu îi spune mamei disperate să se ducă la Spitalul Municipal fiindcă acolo-i Robi, la morgă!

„Hainele copilului le-am primit, în schimb actele lui nu mi le-a dat nimeni. Medicii care mi-au făcut adeverința de deces au strigat pe mine când i-am întrebat de acte.

Mi-au spus că Robi a fost împușcat în cap și cu asta basta! Când l-am dus acasă, s-a umplut casa de copii, că era prieten cu toată lumea. Uitându-mă mai bine, am văzut că pe lângă rana de la cap (glonțul l-a lovit sub ochi) mai avea răni în zona gâtului și în spate!"

Întrebând în stânga și în dreapta, d-na **Viorica Bugy** n-a aflat decât frânturi de adevăr. Că Robi a fost împușcat în noaptea de 23/24, fiind singurul lucru cert. Unde? Care au fost circumstanțele? Cine a tras? - Tăcere totală.

LOVITURĂ DUPĂ LOVITURĂ

La 10 ani de la Revoluție, durerea doamnei **Viorica Bugy** e la fel de mare. De parcă pierderea copilului nu era suficientă, în răstimp de câteva zile a mai primit alte două lovituri: **„În 14 decembrie e ziua lui Robi. Am mers și luna asta la cimitirul Eternitatea și i-am pus o coroană. A doua zi, toate florile de pe coroană au fost furate! Pe lângă asta, la dezvelirea monumentului martirilor, am mai primit o lovitură. Cum vine Voicilă să spună că dezvelirea monumentului e... politică! Eu am venit să-mi plâng copilul nu să le văd circul! E dureros ce-a scos democrația din oameni!"**

NICOLAE OPREAN

Amintiri din Revoluție

ÎN CONSILIU SE AFLAU MAI MULȚI DUȘMANI DECÂT AFARĂ

Spune ATTILA DUCA, vicepreședinte al Fundației Județene a Revoluției din Decembrie 1989 Arad

– Domnule Duca, în ce stare de spirit v-au găsit evenimentele din Decembrie 1989?

– Nu sunt singurul care a simțit că în țara asta trebuie să se întâmple ceva, deși informațiile nu circulau la fel ca în momentul de față. Acum, după 10 ani de la acele evenimente, văzând reportajele cu ce s-a întâmplat în Europa de Est îți dai seama că era inevitabil să câștigăm ceea ce ne-am dorit: libertatea și democrația. Poate, dacă informațiile ar fi circulat ca acum, s-ar fi evitat vărsarea de sânge, fiindcă oamenii erau convinși că schimbarea aceasta trebuie să se facă. În momentul în care am aflat ce se întâmplă la Timișoara m-am întâlnit cu un cerc mai restrâns de prieteni și ne-am gândit cum să procedăm, ce să facem: mergem la Timișoara sau începem la Arad. N-am fost convins că puteau începe chiar în zilele acelea în Arad, dar am început să discutăm și atunci s-au născut scrierile pe zid, manifestele care s-au aruncat. Pe 19-20 eram atât de tensionat cu colegii. Acasă i-am spus soției că nu se poate ca noi să sărbătorim Crăciunul așa cum l-am sărbătorit până acum. Nu am conceput ca eu să stau la o masă bogată și să mă uit la televizor. Am un băiat care atunci nu avea un an. Sigur soția era agitată auzind că vreau să merg la Timișoara. A spus că duce copilul la mama sa și merge și ea cu mine la Timișoara. Așa ceva nu puteam să accept. Cu astfel de discuții s-a făcut 21 decembrie.

– Cum ați ajuns între cei care manifestau?

– Mergeam la CPL pentru a ridica niște materiale pentru unitatea la care lucram. Văzând ce se întâmplă în stradă, m-am alăturat și eu rândurilor de demonstranți. N-am putut să plec din Piață. Ceva mă ținea acolo. Am rămas în acea noapte acolo. N-am cunoscut pe nimeni dintre cei aflați în Piață cu excepția unui coleg de la CPL. Acest lucru mi-a dat o stare de neliniște, nu știam în cine să am încredere. Eram conștient că acolo erau și oameni care nu erau de partea Revoluției. Oricum, tabăra revoluționarilor se poate împărți în două: cei care au venit și au vrut schimbarea și cei care au venit să o oprime dacă ar fi existat vreo posibilitate.

– Ulterior au devenit și ei mari revoluționari?

– Din păcate, o parte din ei, da.

– Ce ați simțit pe 22 decembrie când dictatorul a fugit?

– Am simțit că într-adevăr arădenii sunt arădeni. N-au fost violențe, nu s-au spart vitrine, n-a fost scandal. A fost o schimbare poate prea lină. S-au lansat baloane, s-au înălțat porumbei, oamenii se îmbrățișau, nu conta ce naționalitate, ce religie ai... Eu n-am simțit nici până atunci și nici după aceea atâta bunătate și atâta suflet la un loc. Mă bucuram că sunt acolo.

– Care au fost clipele cele mai dificile prin care ați trecut în timpul Revoluției?

– A fost noaptea de 22/23 decembrie. Atunci m-am simțit vânat. În Consiliu s-au împărțit arme, după ce armata a început să tragă. Eram practic părăsiți înăuntru, fără nici un fel de apărare. Parcă tot ceea ce s-a întâmplat în acea noapte era regizat, era un scenariu bine stabilit dinainte. Până și faptul că vedeai că militarii care veniseră în Consiliu le era frică, în vedeai plângând, își lăsau arma pe geam și se ascundeau după perete la primele focuri de armă. Acum, după 10 ani, îmi dau seama ce nebun am fost că am avut curajul să pun mâna pe armă. Nu știam cu cine ne luptam. Și acuma sunt convins că în Consiliu se aflau mai mulți dușmani decât afară.

– Pe ce vă bazați când faceți astfel de afirmații?

– Reacția unor persoane, cuvintele care ni le adresau, modul lor de comportare... Încercau să ne izoleze pe câte unul, în câte o cameră mai izolată. Se simțea că doreau să ne curețe efectiv.

– Oamenii aceștia mai există și astăzi. Cine sunt ei?

– Sigur că există. Nici nu știu dacă să-i condamn sau nu. Ei aveau o misiune, un ordin pe care trebuiau să-l ducă la îndeplinire...

– Figurează la ora actuală vreunul din ei ca revoluționar?

– Eu zic că da...

– Ce regretați, cel mai mult, acum, la 10 ani de la Revoluție?

– Niciodată nu mi-am dorit o carieră politică. Regret că ne-am retras și am zis că nu facem politică. Poate am fost prea tineri, poate am crezut că nu suntem în stare să conducem. Trebuia ca revoluționarii să rămână măcar de „paznici"! Vreau să vă spun însă, că am și motive de mulțumire. Mă bucur că în anii de dinaintea Revoluției nu am cedat tentației de a pleca din țară. Vreau să spun că de la Revoluție simt țara asta ca a mea. Când am purtat, atunci tricolorul pe mână, acesta mi-a dat o putere deosebită: nu simțeam oboseală, nu simțeam somn, nu simțeam foame... Eram fericit.

– Credeți că toți revoluționarii, mă refer la cei cu titlu gândesc la fel ca dumneavoastră?

– Eu sper că da.

– Revenind la zilele noastre, la sfințirea monumentului dedicat cinstirii memoriei celor care în decembrie și-au pierdut viața pentru ca nouă, azi, să ne meargă mai bine, cum calificați ceea ce s-a întâmplat cu această ocazie?

– Este incalificabil ceea ce au făcut. Eu nu cred că era momentul ca orgoliile personale, neputința sau incompetența sau pasivitatea cu care a fost tratat acest monument timp de 10 ani, ca idee, să iasă acum la suprafață! Chiar dacă unii își asumă faptul că au încercat să facă ceva pentru ca acest monument să existe, eu consider că atunci când începi o treabă trebuie să o duci până la capăt!

– Vă mulțumesc!

A consemnat: **DANA LASC**
Foto: **AL. MARIANUȚ**

PENTRU CINSTIREA EROILOR MARTIRI

Revoluția din decembrie a cunoscut cea mai mare amploare în data de 22. Cu această ocazie, la Arad au avut loc mai multe manifestări pentru cinstirea sufletelor eroilor martiri.

Comemorarea a început cu depuneri de coroane la Monumentul Eroilor Martiri din Piața Revoluției. La acest moment solemn au participat reprezentanții administrației locale, partidele politice, asociațiile de revoluționari și nu în ultimul rând familiile înlăcrimate ale celor căzuți pentru libertate. Fanfara Militară a interpretat cântece specifice acestui ceremonial deosebit.

Un sobor de preoți condus de P.S. Timotei Seviciu a ținut o slujbă de pomenire, un parastas în cinstea martirilor. După alocuțiunile rostite din partea Episcopiei, a urmașilor Eroilor Martiri, a revoluționarilor și oficialităților prezente a urmat împărțirea pomenilor. Comemorarea s-a încheiat cu o paradă militară. Au urmat depuneri de coroane la monumentul de la Poliție, iar în jurul orei 13,30 același gen de manifestări au avut loc la monumentul Eroilor Martiri din Garnizoana Arad.

Participanții s-au deplasat și la troița din Vlaicu, loc cu o semnificație deosebită unde s-a adus un omagiu celor căzuți pe acel loc.

SORINA AMBRUȘ
Foto: **ȘT. MATYAȘ**

BUCURIA CRĂCIUNULUI

(Urmare din pagina 1)

Cele mai multe bucurii sunt cauzate de lucruri materiale. La Crăciun toți se îngrijesc să aibă o mâncare mai bună și se bucură la masa întinsă, se cheltuiesc sume mari de bani pe băuturi alcoolice. Mulți neconcepând Crăciunul fără asemenea lucruri. Alții se bucură de o haină nouă sau de un palton nou, etc. Bucurii de lucruri materiale. Acestea dau pentru un moment o stare de exaltare, de falâ, de auto-mulțumire, dar curând pier aceste bucurii. A doua sau a treia zi s-a dus bucuria.

Mulți se bucură doar de sărbătoare, nu de Cel sărbătorit. Mulți cântă: „O brad frumos! O, brad frumos!" Dar brăduțul nu le poate da nici o bucurie pentru suflet. De Crăciun mulți au stomacul plin, dar sufletul gol.

Sărbătoarea Nașterii Mântuitorului are alte pricini de bucurie. Chiar îngerul în noaptea Nașterii a zis: „Vă aduc o veste bună, care va fi o mare bucurie pentru tot norodul". (Luca 2: 10). E trist că mulți oameni au păstrat sărbătoarea, dar au pierdut pe Sărbătorit. Adevăratele bucurii sunt date de sus. Proorocul Isaia spunea: „Tu Doamne ne dai mari bucurii". Aceste bucurii nu se pot cumpăra, ci sunt dăruite de Domnul și primite de oameni. De aceste bucurii pot avea parte și cei mai umili săraci ai pământului.

Noi toți trăim în Țara Umbrelor Morții, osânda păcatului plana asupra noastră, dar a venit Mântuitorul Iisus, Lumina Lumii și toți cei ce îi urmează au primit lumina vieții și se bucură de ea. Domnul Iisus a venit în lumea noastră pentru a sfărâma jugul robiei. Eram cu toții robi ai păcatelor și patimilor. Dar binecuvântat să fie Dumnezeu că l-a trimis pe Fiul Său să ne dezrobească: „El ne-a izbăvit de sub marea întunericului și ne-a strămutat în Împărăția dragostei Fiului Său." (Col 1:13).

Bucuria izbăvirii din robia păcatului este cu mult, cu mult mai mare decât oricare altă bucurie.

Copilașul Sfânt Iisus e marea pricină a bucuriei noastre. El ne face nu o zi de sărbătoare, ci ne face viața întreagă o sărbătoare.

În iesle, Copilașul Sfânt era Darul lui Dumnezeu pentru noi toți. Cine l-a primit pe El se bucură nespus. Aceasta e o bucurie intensă. Ea se revarsă în glorificarea lui Dumnezeu.

De Crăciun unii se bucură de ceva iar alții se bucură de **CINEVA**, cei din urmă au parte cu adevărat, de bucuria Crăciunului.

Tuturor vă dorim „Sărbători fericite" un „Crăciun binecuvântat" și Dumnezeu să vă binecuvânteze!

Blocul 45 de pe strada Mareșal Antonescu

UN EXEMPLU CONCLUDENT PRIVITOR LA CE AVANTAJ ADUCE CONTORIZAREA TIP ZENNER A CĂLDURII

Despre contorizarea blocurilor s-a discutat și se va mai discuta încă multă vreme de acum înainte. De altfel, despre acest subiect am scris și noi, și nu o dată încercând să subliniem câștigurile pe termen mediu și lung ale asociațiilor de proprietari care luându-și inima în dinți au hotărât să-și contorizeze consumurile de căldură și apă.

Sinceri să fim însă, până mai ieri, aveam totuși unele nedumeriri legate de costurile - la urma urmelor, ceea ce interesează și doare cel mai mult - acestei acțiuni și nu în ultimul rând, de eficiența ei financiară, ca să zicem așa. Spunem până mai ieri deoarece, recent însoțiți de dl. **Zoltan Horvath din partea firmei CONTOR ZENNER** am făcut o vizită la unul dintre blocurile contorizate atât la căldură cât și la apa caldă și rece. Este vorba de blocul 45 de pe strada Antonescu care numără 15 apartamente.

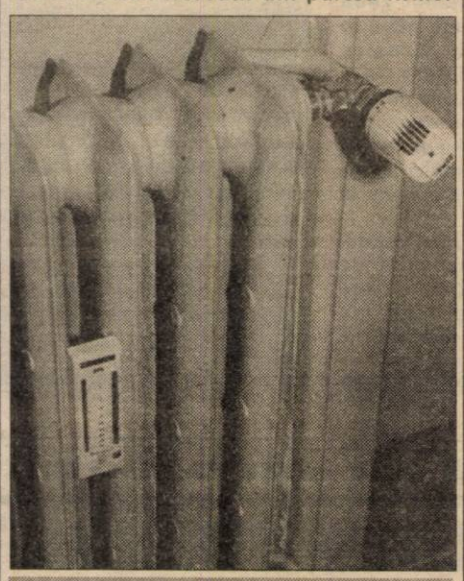

Robinetul termostatat pentru reglarea căldurii și vaporizatorul - cele două piese fundamentale ale contorizării individuale, ambele purtând marca binecunoscutei firme CONTOR ZENNER.

De fapt, pe noi ne-a interesat îndeosebi sistemul de încălzire ținând seama că, în Arad, contorizarea apei calde și a apei reci are deja vechime și ea nu mai ascunde secrete, majoritatea blocurilor - după unele statistici circa 80% - dispunând de contoare de apă. Ce-i drept că cele mai multe blocuri au doar contoare de branșament - sau de bloc - la apă caldă și rece, acțiunea de contorizare individuală, pe apartamente, desfășurându-se ceva mai greoi, chit că **ea s-a dovedit și se dovedește a fi un lucru absolut necesar și mai ales, foarte rentabil.**

Nu putem încheia acest capitol - al contorizării consumurilor de apă, contorizare, fie pe bloc, fie pe apartamente - fără a sublinia seriozitatea și profesionalismul cu care firma Contor Zenner a condus și conduce această acțiune atât prin calitatea instalațiilor oferite, cât și prin costurile rezonabile ale acestora. Dar asupra acestui subiect o să mai revenim, până atunci să ne oprim puțin asupra câtorva dintre observațiile și constatările făcute la blocul de care pomeneam la începutul acestor rânduri, blocul 45 de pe strada Mareșal Antonescu.

Și pentru a intra direct în subiect, să-i dăm cuvântul dlui STELIAN PRECUPAȘ, președintele asociației de locatari.

– Mă felicit și asemenea mie toți cei 45 de locatari că am urmat îndemnurile Societății Contor Zenner de a ne contoriza locuințele. De fapt, aveam contor pe bloc la apă caldă de câțiva ani și eram foarte mulțumiți așa că pasul următor a venit de la sine.

– Vă referiți la montarea contorului pentru încălzire?

– Exact. Dar înainte de aceasta aș dori să vă prezint două cifre care spun totul despre avantajele folosirii contorului Zenner pentru măsurarea consumului de apă. Știți câtă apă caldă urmează să plătim pentru perioada 27 octombrie-21 decembrie a.c.? 258 de metri cubi! 258 mc care împărțiți la cele 45 de persoane dau un consum de 5,7 mc de persoană. În 55 de zile! Altfel spus, în aproape două luni de zile! Ce ziceți?

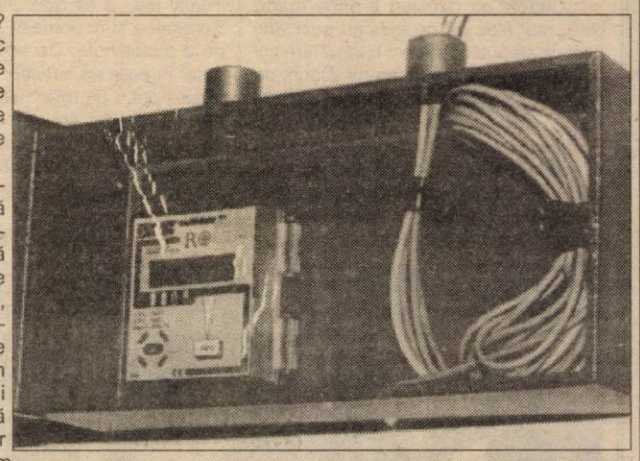

Contorul de energie termică multifuncțional tip ZENNER

Am vizitat, mai apoi subsolul clădirii unde într-o boxă închisă se află montate traductoarele de căldură. Lângă boxă, într-o cutie metalică, de asemenea, aflată sub cheie, se găsește Integratorul multimedia tip Zenner despre care însoțitorul nostru, dl. Horvath Zoltan ne-a spus lucruri extrem de interesante. N-o să stăruim acum asupra lor întrucât despre întregul sistem de încălzire, de la traductoarele de căldură și integrator și până la robineții termostatați și vaporizatoarele purtând aceeași siglă de prestigiu - Contor Zenner - din apartamente, vom reveni mai pe larg într-unul din numerele viitoare ale ziarului. Până atunci să mai consemnăm și intervenția **dlui Cristian Ungureanu, administratorul blocului 45:**

– Toate cele 15 apartamente sunt conectate integral la sistemul de încălzire tip Zenner. Pentru a arăta ce câștiguri indiscutabile aduce acest sistem, este suficient să menționez că dacă în noiembrie 1998 consumul de gigacalorii pe bloc se cifra la 42 de gigacalorii, un an mai târziu, tot în luna noiembrie, după montarea Contorului Zenner pentru energie termică, el a scăzut la 25 de gigacalorii. Așadar, dintr-un „foc" rezultă un câștig de 25 gigacalorii!

Cum se procedează la stabilirea cheltuielilor cu încălzirea, ne spune tot dl. Precupaș Stelian, președintele asociației de locatari.

– Mai întâi aș ține să reamintesc că pentru ca sistemul să poată funcționa trebuie că pe lângă contorul de bloc fiecare apartament să-și facă și „contorizarea mică". Adică să aibă montate pe fiecare calorifer un robinet termostatat și un vaporizator. Citirea se face o dată pe lună, la apă caldă, apă rece și căldură, apelând în acest scop la integratorul electronic multidata Zenner. Citire la care participă un cititor al Artermului și un reprezentant al asociației noastre de proprietari. Și dacă la apă caldă și rece repartizarea cheltuielilor nu prezintă probleme, la repartizarea căldurii se procedează astfel: din factura Artermului cheltuielile se repartizează în funcție de cota-parte indiviză ce revine fiecărui proprietar, conform Legii 114/1996, urmând ca la sfârșitul sezonului rece, cu sprijinul Contor Zenner, să se citească vaporizatoarele din fiecare apartament spre a se afla consumul de căldură utilizat de fiecare. Evident, atunci se va face și regularizarea plăților: cine a consumat mai multă căldură va plăti în plus, iar cine a consumat mai puțină va primi înapoi o parte din banii dați în contul cheltuielilor cu căldura.

MIRCEA DORGOȘAN
Foto: **ȘT. MATYAȘ**

La trei luni de la înființare

„LINIA VIEȚII" - FUNCȚIONALĂ ȘI EFICIENTĂ

În urmă cu trei luni, Alianța Antisuicid din Arad a venit în sprijinul persoanelor cu tentativă de suicid prin **„Linia Vieții"**. Amintim că **„Linia Vieții"** este o linie telefonică care poate fi apelată la numărul **214214**, între orele **20,00-08,00**, de către persoanele disperate, aflate la un pas de sinucidere. Linia este deservită de voluntari care dialoghează cu persoanele aflate în impas.

La trei luni de la înființare, linia telefonică a dovedit că este funcțională. Doctorul psihiatru **Ana-Maria Furnică**, fondatorul liniei, a precizat că sunt persoane cu probleme care resună la 214214. Aceste persoane preferă să stea de vorbă cu un voluntar anume sau există cazuri când cel care sună nu are preferințe și dialoghează cu voluntarul de serviciu. **„Aceste rechemări fac dovada că linia este eficientă".**

În medie se înregistrează două-trei telefoane/gardă. Foarte puține gărzi sunt fără telefoane. Nu toate apelurile vin, însă ,din partea unor persoane cu tentativă de suicid. Unii sună pentru că simt nevoia să discute cu cineva problema pe care o au. În ultima vreme, din păcate, de telefonul **214214** s-au folosit nu doar oameni cu probleme suicidale. Probabil pentru că **214214 este un telefon cu taxă obișnuită**, aici au sunat și persoane care au probleme cu alcoolul și așa-numiții sex-callers. Politica liniei este să asculte, să înțeleagă și să ajute persoane care vor să-și încheie socotelile cu viața. Cei care nu au astfel de probleme, ar face bine să apeleze alte linii telefonice, pe măsura dorințelor lor, nu să țină ocupată o linie, cu o cu totul altă destinație: anitisuicidală.

În altă ordine de idei, Alianța Antisuicid continuă antrenamentele săptămânale cu voluntarii. **„Suntem într-o perioadă de supervizare a voluntarilor. Ei au nevoie să discute anumite cazuri cu un specialist".**

Intenția doctorului Ana Maria Furnică era să antreneze o nouă grupă de voluntari. Cu noua grupă se dorea dublarea actualei linii. Și asta pentru că cei care sună vor să discute cu persoane de același sex sau cu persoane de sexe diferite. Deocamdată, intențiile n-au putut fi puse în practică din cauza lipsei de fonduri, necesare pentru amenajarea unui spațiu adecvat. Dorința fondatorului „Liniei Vieții" este ca măcar în primăvară să reușească să pună în practică planurile pe care le are. Mai ales că voluntarii care deservesc asemenea linii telefonice, au nevoie de o perioadă de respiro. **„Dacă-i folosești non-stop, apare ceea ce se numește sindrom de burn-out, care apare în special la persoanele care prestează o astfel de muncă și care prin meseria lor se angajează foarte puternic".**

Voluntarii sunt antrenați după o metodă de antrenament de psihoterapie analitic existențială, de intervenție în criză a acestei metode.

TEODORA MATICA

NEASIGURAȚII TREBUIE SĂ SCOATĂ BANII DIN BUZUNAR

● *Convorbire cu dl. SABIN BĂLȚAT, director general la Casa Județeană de Asigurări Sociale de Sănătate Arad*

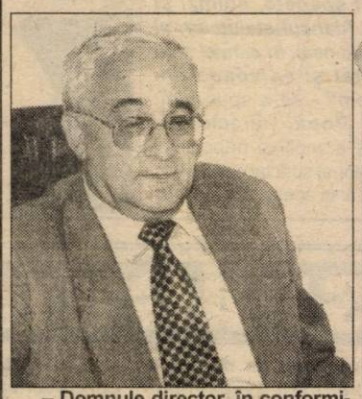

– Domnule director, în conformitate cu Legea asigurărilor sociale de sănătate, ne puteți defini termenul de angajator?

– Angajatorul este acea persoană (director, manager, patron, administrator) care are angajate persoane cu contract de muncă sau convenție civilă.

– Care sunt obligațiile angajatorului?

– Conform Legii asigurărilor de sănătate nr. 145/1997, art. 53 „Persoanele juridice sau fizice care angajează personal salariat, au obligații să rețină și să vireze Casei de asigurări de sănătate teritoriale contribuția pentru sănătate datorată pentru asigurarea personalului din unitatea respectivă, au obligația să anunțe CAS orice schimbare care are loc la nivelul veniturilor. Persoanele fizice și juridice care angajează personal salariat au obligația plății contribuției pentru asigurările de sănătate de 7 la sută, raportat la fondul de salarii. Această contribuție poartă denumirea de „cotă a angajatorului".

– Cum utilizează CAS fondurile colectate și care sunt avantajele asiguraților?

– Fondurile colectate pot și sunt utilizate în exclusivitate pentru plata serviciilor medicale. Din aceste fonduri se asigură următoarele categorii de servicii medicale: asistența medicală acordată de medicii de familie, medicii specialiști din policlinici, asistența medicală în caz de urgență, asistența medicală spitalicească, plata medicamentelor compensate și gratuite și a altor materiale sanitare precum și unele servicii de stomatologie. Mai mult decât atât, precizăm că fondurile colectate sunt destinate cu exactitate pentru fiecare tip de serviciu medical, această destinație neputând fi modificată.

– Domnule director, ce se întâmplă în cazul în care angajatorul nu-și achită acest fond de sănătate?

– Puține sunt acele persoane, implicit și salariații, care în decurs de maximum un an să nu solicite unul din serviciile menționate mai sus. În cazul în care pentru un salariat angajatorul nu virează sumele datorate la fondul asigurărilor de sănătate, acesta nu este asigurat și trebuie să plătească contravaloarea serviciilor medicale. Din experiența noastră putem afirma cu certitudine că de cele mai multe ori angajatorii nu au cunoștință dacă angajații lor au beneficiat de anumite servicii medicale. Banii virați de d-voastră au o destinație precisă, stabilită prin lege pe feluri de asistență medicală, fiind utilizați pentru asigurarea sănătății și prevenirea bolilor și a complicațiilor asiguraților.

– Domnule Bălțat, o ultimă întrebare, care este deosebirea dintre medicul de familie și medicul de întreprindere al unității?

– Medicul de întreprindere are următoarele atribuții: prevenirea și supravegherea bolilor profesionale, prevenirea accidentelor de muncă și primul ajutor în caz de accidente de muncă. Medicul de întreprindere, spre deosebire de medicul de familie, nu poate prescrie medicamente gratuite și compensate. Dacă recomandă efectuarea unor investigații (analize, radiografii) sau eliberează bilete de trimitere sau internare, asigurații sau unitatea trebuie să plătească contravaloarea serviciilor medicale. Dacă unitatea o cere, medicul de întreprindere poate să vizeze concediile medicale, dar în nici un caz nu poate să le conteste.

Considerăm că orice angajator are dorința ca salariații săi să fie cât mai sănătoși, astfel încât randamentul lor profesional să fie cât mai mare și absențele pe motive de boală să fie cât mai puține. Ținând cont și de aspectul uman al problemei, suntem convinși că realizați importanța capitală a virării sumelor datorate la fondul asigurărilor de sănătate.

Colectând fonduri mai mari pentru Casa de Asigurări de Sănătate vom oferi asiguraților județului mai multe servicii medicale, mai calitative iar asigurații vor putea beneficia, în caz de nevoie, de mai multe medicamente compensate și gratuite. Aceasta este unica modalitate să putem ajunge la standardele serviciilor medicale din țările Uniunii Europene.

C. TRIF
Foto: **ONORIU FELEA**

De Moș Crăciun, la Palatul Copiilor Arad

ASTRA - TRINITY A ADUS OPT COMPUTERE

Ieri, Palatul Copiilor Arad a primit o donație importantă din partea Astra-Trinity Inc. Cercul de informatică a fost dotat cu încă 8 computere din partea firmei amintite.

„Cadoul de Crăciun a prins foarte bine, mai ales că nu existau suficienți bani ca să putem să mai cumpărăm cel puțin acum, tehnică de calcul. Dorim pe această cale să mulțumim celor de la Astra-Trinity Inc. pentru gestul pe care l-a făcut", a spus Ecaterina Gerold, directoarea Palatului Copiilor Arad.

Peste 300 de elevi sunt înscriși la cercul de informatică al instituției arădene, cursurile fiind gratuite. Practic, este specialitatea care a captat cel mai mare interes dintre cercurile Palatului Copiilor.

Mircea Dorin Pavel, secretarul Consiliului de Administrație al Astra-Trinity Inc., a afirmat: „Învățământul și Sănătatea sunt domenii care au nevoie de a fi susținute. De aceea ne-am orientat în această direcție. Cele opt computere pot fi un mijloc de instruire pentru copiii de azi, sperăm noi, viitorii specialiști." Încă două computere vor fi donate Spitalului Județean și Secției Contagioase din cadrul Spitalului Municipal.

G. CONSTANTINESCU

Foto: VIOREL MUSCA

Despre impozitul pe venitul global

AU FOST INSTRUIȚI ȘI ZIARIȘTII

• Pensiile, veniturile din agricultură și din vânzarea bunurilor nu se impozitează

Programul de instruire privind impozitul pe venitul global, inițiat de Finanțele arădene, a continuat ieri cu instruirea mass-mediei arădene. Reprezentanților presei le-au fost prezentate actele normative care reglementează impozitul pe venitul global, ce intră în vigoare începând cu 1 ianuarie 2000. „Impozitul pe venitul global reprezintă o etapă a reformei fiscale în România. Nu este un impozit nou care să fie o povară în plus pentru populație, ci reașează modul de calcul și colectare a impozitelor deja existente. Pe ansamblu, are loc o scădere a fiscalității, nu o creștere a ei", a spus Petru Horga, șef Serviciu analiză, sinteză, rapoarte și relații cu mass-media din DGFPCFS Arad.

Important de reținut este că în categoria de venituri care intră în procesul de globalizare sunt veniturile din salarii, veniturile din activități independente, venituri din cedarea folosinței bunurilor. Nu se impozitează pensiile de orice fel, veniturile din agricultură și silvicultură, banii primiți drept moștenire, veniturile obținute din vânzarea bunurilor.

„Ordonanța 73 are și valențe sociale. Permite deduceri lunare, în funcție de numărul membrilor de familie sau de problemele sociale pe care le are un contribuabil. Orice angajat beneficiază de o deducere personală de 800.000 lei pe lună. În plus, mai există și deduceri suplimentare pentru persoanele aflate în întreținere", a adăugat Horga.

De reținut că angajatorii trebuie să ridice, de la unitatea fiscală teritorială, fișe fiscale (se primesc gratuit). **Pentru anul fiscal 2000 fișele trebuie solicitate până în 31 ianuarie 2000.** Acestea urmează a fi completate (în 3 exemplare) cu date despre angajator și angajat. Unul din exemplare va trebui depus la unitatea fiscală teritorială până în ultima zi a lunii februarie 2001 (pentru anul fiscal expirat, adică 2000).

Despre impozitul pe venitul global, precum și modalități de determinare, deduceri și alte aspecte, ziarul „Adevărul" va reveni, pe larg, cu noi informații, în perioada următoare.

GERLINDE KNAP

145 DE ARĂDENI AU OBȚINUT CERTIFICAT DE SOLVABILITATE DE LA BCR

Până în prezent, 145 de arădeni au obținut, de la BCR Arad, certificatul de solvabilitate în vederea achiziționării de locuințe prin Agenția Națională pentru Locuințe (ANL). ANL acordă credite pentru cumpărarea, construirea și modernizarea locuințelor.

„ Noi am primit de la ANL 289 de cereri. S-au prezentat 157 de persoane, din care 145 au primit certificatul, iar 12 au fost insolvabile. Din păcate, mulți din solicitanți nu s-au prezentat la bancă fiindcă nu au fost găsiți la domiciliu. Astfel, 37 de cereri au fost returnate de Poștă", ne spune Eugen Cristea, directorul BCR-Arad.

Procesul va continua și anul viitor. ANL va trimite, probabil lunar, la BCR cereri pe care banca le va analiza.

G.KNAP

Ajutor suplimentar pentru studenți

DGMPS ARAD A RESPINS CELE 114 DOSARE DEPUSE

Pentru a veni în sprijinul studenților cu o situație materială precară, Guvernul a hotărât acordarea unor sume suplimentare pentru unele categorii de studenți, începând cu luna noiembrie. Vor beneficia de 200.000 de lei lunar, până la sfârșitul anului universitar 1999/2000, studenții cu burse de ajutor social și alte categorii de studenți considerate cazuri sociale.

HG 944 prevede că plata acestor sume (finanțate din Fondul național de solidaritate) se efectuează de Direcțiile Generale de Muncă și Protecție Socială județene. Dosarele trebuiau depuse până la 15 decembrie. „La noi au fost depuse 114 dosare de la cele 3 facultăți ale Universității „Aurel Vlaicu", aduse chiar în ultima zi. Însă toate acestea au fost respinse, fiindcă nu erau complete. Noi le-am redat pentru completare, urmând ca dosarele să fie redepuse, în cel mai scurt timp", ne spune Anica Lerințiu, șefa Oficiului de Asistență Socială din DGMPS Arad.

Studenții arădeni vor beneficia de banii promiși doar dacă dosarele pentru acordarea acestor sume vor fi bine întocmite. Dosarul trebuie să cuprindă cererea individuală, adeverința care atestă calitatea de beneficiar de bursă de ajutor social sau referatul prin care Comisia de atribuire a burselor consideră studentul un caz social deosebit.

GERLINDE KNAP

Elevii de la Generală 4 au sărbătorit

„CRĂCIUNUL ÎN FAMILIA MODERNĂ"

Serbările școlare organizate cu ocazia sărbătorilor de iarnă reprezintă ceva obișnuit. Sunt însă câteva aspecte care le deosebesc pe unele de celelalte.

De pildă, serbarea elevilor de la Școala cu Clasele I-VIII Nr.4 din Arad, intitulată „În jurul lui Moș Crăciun", a fost... altfel. ***„Am evitat să organizăm o serbare tradițională, cu cântece și poezii. Am ales o temă - «Crăciunul în familia modernă» - pentru care am pregătit scenete, colinzi și dansuri (dansul steluțelor, al fulgilor de nea). În paralel s-au prezentat și episoade din Bethleem"*** - ne-a spus prof. **Emilia Popa**, directoarea adjunctă a școlii și principalul organizator al spectacolului.

Scenariul acestuia a fost pus la punct încă din octombrie, iar repetițiile au început acum o lună. Fiecare dascăl și-a adus contribuția la această serbare, lucrând separat cu clasa sa, pentru ca în final să se facă „asamblarea" momentelor artistice pregătite.

Moș Crăciun a strâns în jurul său la această serbare aproximativ 200 de copii, elevi ai claselor IA - VIIIA. Locul în care evenimentul s-a desfășurat a fost Casa de Cultură a Sindicatelor. Impresionant a fost numărul mare al spectatorilor prezenți (aproximativ 800), unii dintre aceștia stând chiar în picioare pentru a-i putea privi pe copii. De altfel, protagoniștii serbării au fost tratați ca niște vedete, dac-ar fi să ținem cont de blitz-urile aparatelor de fotografiat din sală și de cele câteva camere video de la marginea scenei.

FOTO: ȘT. MAIOR

„Suntem una dintre cele mai bune școli arădene, lucru pe care l-am demonstrat și prin această serbare. Doresc să mulțumesc elevilor, părinților și cadrelor didactice care au contribuit la organizarea ei și... sărbători fericite, tuturor!" - a spus prof. **Ioan Mureșan**, directorul Școlii cu Clasele I - VIII Nr. 4.

DIANA DUȚU

APA CALDĂ NU VREA SĂ SE ÎNCĂLZEASCĂ

În cursul săptămânii trecute, mai mulți cetățeni domiciliați pe strada Victoriei (zona numerelor 70) ne-au informat că au probleme cu furnizarea apei calde. „De vreo două luni de zile, la robinetul pentru apă caldă curge doar apă dezmorțită. Am sesizat punctul termic de care aparținem, însă situația nu s-a îmbunătățit deloc" - ne-a spus Danița Pantea, care locuiește la nr. 76.

Căldura nu pune (deocamdată) probleme acestor oameni, nemulțumirea lor fiind legată doar de temperatura apei de la robinet care „nu vrea nicicum să crească".

De la punctul termic în subordinea căruia se află aceste case, am aflat că „problemele cu apa caldă se datorează faptului că rețeaua este prea lungă, iar consumatorii sunt puțini. Și, nefiind consumată, apa se cam răcește. S-ar părea însă că, la unele case, sunt și baterii defecte, lucru care creează probleme pentru toată rețeaua (!?! - n.r.). Vom încerca să facem îmbunătățiri, dar nu cred că vom reuși în totalitate."

Nu știm ce este nevoie să se facă la rețeaua de apă caldă, dar credem că este absolut normal ca, plătind un serviciu, să și beneficiezi de el. Oare de ce nu se întâmplă așa?

D. DUȚU

DESPĂGUBIRI INTEGRALE

Salariatul al cărui contract de muncă a fost desfăcut abuziv va primi despăgubiri acoperind integral prejudiciile suferite, în cazul anulării în instanță a concedierii sale, a decis Curtea Constituțională.

Urmare a acestei decizii - în curs de publicare în Monitorul Oficial, nu mai sunt în vigoare dispozițiile din Codul Muncii, conform cărora despăgubirea salariatului reîncadrat în funcția avută era calculată pe baza salariului său mediu din ultimele trei luni anterioare desfacerii contractului de muncă.

Curtea a decis că vechile reglementări contraveneau prevederilor constituționale, potrivit cărora dreptul la muncă nu poate fi îngrădit, iar cetățenii sunt egali în fața legii și autorității publice, fără privilegii și fără discriminări. Prevederile anterioare erau, de asemenea, în contradicție cu documentele internaționale, din domeniul drepturilor sociale, ratificate de România.

Salariatul care consideră că i–a fost desfăcut abuziv contractul de muncă de către conducerea instituției unde lucra are dreptul să conteste la Judecătoria de sector acest fapt, iar dacă instanța îi va da cîștig de cauză, în baza sentinței definitive fostul funcționar va fi despăgubit integral de către unitatea care l–a dat afară. Potrivit deciziei 160/1999 a Curții Constituționale, unitatea va fi obligată să plătească salariatului o despăgubire care să acopere integral prejudiciile suferite de angajat, aplicîndu–se în acest sens dispozițiile art. 111 al.1 din Codul Muncii, referitoare la modul de plată a despăgubirilor.

Potrivit Constituției, deciziile Curții Constituționale sunt obligatorii.

PRIMĂRIA MACEA A FOST COLINDATĂ DE „GRĂDINARI"

Primăria din Macea a fost vizitată, zilele trecute, de câteva grupuri de preșcolari de la grădinița comunală. Copilașii au mai descrețit frunțile funcționarilor - care se concentrau asupra ajustării bugetului local - prin susținerea unui program de colinde tradiționale Crăciunului.

Primarul comunei Macea, Ioan Mercea, ne-a spus că, pentru efortul lor artistic, „grădinarii" au fost răsplătiți cu dulciuri și băuturi răcoritoare exotice.

Ioan Mercea a menționat că, în preajma Ajunului, corurile reunite ale cultelor din localitate vor organiza la Căminul cultural un program de colinde și poezii, care va trezi în sufletul sătenilor bucuria Nașterii Domnului.

F. NĂSTĂSACHE

BUCURIA SĂRBĂTORII DE CRĂCIUN TRĂITĂ DE STUDENȚI...

Aflați în preajma Crăciunului am încercat să aflăm cum își petrec studenții de la „Aurel Vlaicu" această sărbătoare.

Chiar dacă am încercat să stăm de vorbă cu tineri din alte orașe nu mică ne-a fost mirarea când am aflat că ei vor petrece Crăciunul la... Arad. Este cazul lui **Alin (19 ani - anul I Finanțe)**: „Chiar dacă sunt din Bacău o să rămân în Arad de Crăciun la niște prieteni. O să mergem să colindăm după care cred că vom poposi în una din discotecile arădene..."

Nici **Bogdan Cosma (II - T.C.M. - Bihor)** nu va merge acasă de Crăciun. El ne spunea că are o prietena la Orșova și va petrece împreună cu ea sărbătoarea Crăciunului.

De departe cel mai interesant mod de petrecere a Crăciunului ne-a fost povestit de **Laurențiu Pătrășoiu** (IV - Teologie). El ne dezvăluia câte ceva despre o tradiție superbă din Oltenia: „Eu o să merg la bunicii mei care stau în Schela (Gorj). Este o localitate mică dar frumoasă, situată la poalele muntelui Straja. Datina se numește «Pițărăi» și este continuată de feciorii tineri din sat. Se «înflorește» un brad, curățat de crengi, prin afumare iar în vârful lui se pune drapelul tricolor, busuioc și clopoței - toate legate cu ață roșie. Tinerii duc în spate bradul lung de aproape 10 metri și se opresc la fiecare casă din sat «înălțându-l». Se face o urare în versuri iar gazda îi omenește pe colindători cu dulciuri, colaci, vin (care este din belșug, fiind zonă viticolă). Tinerii, după ce au terminat cu «uratul» se adună în centrul satului unde fac un

Foto: MARIANUȚ

foc mare. Acolo se povestește, se bea și se mănâncă - fripturile fiind preparate chiar la foc... Este o tradiție extraordinară și vă mărturisesc că nu vreau pentru nimic în lume să lipsesc de la ea. Vin chiar și tineri de la oraș pentru că e frumos", ne spunea **Laurențiu** vorbind cu patimă. Tot el a ținut să precizeze: „De Crăciun, după slujba religioasă, o să merg cu preotul prin parohie să mă fac cunoscut credincioșilor din sat. Mai ales că sunt în ultimul an și îmi doresc să slujesc acolo..."

Gabriela Covaci (II - T.C.T.) are 20 ani și este din Satu Mare. Ea este foarte hotărâtă: „De Crăciun o să mergem cu prietenul meu la mine acasă, la Satu Mare. De Revelion mai vedem, dar de Crăciun vreau să fiu acasă..."

Toți vrem să fim acasă, toți vrem să fim alături de cei dragi, să simțim fiorul dragostei și magia sărbătorilor. Toți vrem să stăm în apropierea crenguțelor de brad, la căldură și să trăim bucuria colindului. Indiferent că este cântat de Hrușcă, Madrigal, Cargo sau... No Comment. Copiii cel puțin, suntem convinși că vor avea un motiv în plus de bucurie. Zilele trecute am văzut un „prichindel" de vreo patru anișori care a exclamat „Uite mami, ninge!", și bucuria i se citea în ochii care priveau încântați dansul fulgilor de nea.

Tuturor tinerilor și familiilor lor noi le urăm un Crăciun superb alături de cei dragi, în care bucuria sărbătorii să vă facă să uitați de griji și de necazuri.

OLIMPIU BULZAN

UNIVERSITARI ARĂDENI

Lector Dr. Redac Teodor - Radu

Născut la Dezna, în 1949, este elev al școlii primare din comună, începe Liceul la Sebiș și este absolvent al Școlii Medii nr. 4 din Oradea, promoția 1967. În 1972 este absolvent al Facultății de Fizică a Universității „Babeș-Bolyai" din Cluj-Napoca, după care este stagiar la Urziceni, la Fabrica de ferite.

Din 1975 vine la Arad, la filiala ICPMUA București unde lucrează în calitate de cercetător științific, până în octombrie 1990, când se transferă la Universitatea „Aurel Vlaicu" din Arad, instituție nou înființată, fiind printre primii dascăli ai acesteia. Încă de la început, având experiența celor optsprezece ani de producție și cercetare, crezând în viitorul acestei noi instituții și mai ales în necesitatea ei pe plan științific, educativ și cultural al Aradului, înțelege și nu se sfiește să pună umărul la multe dintre problemele pe care le întâmpină noua instituție. Așa cum îi place să spună - „am început cu aducerea sticlei pentru table și cu înființarea căsuței poștale, singura adresă certă a Universității, în acea perioadă" - se implică în dotarea laboratorului de fizică, în procurarea de cărți pentru biblioteca Universității, iar în 1993, este printre cei care duc discuțiile și găsește spațiul necesar amplasării unui laborator de mașini-unelte (strunguri) cu comandă numerică, donate de Fundația Româno-Germană.

În vara anului 1995, când se pune problema desființării unor secții printre care și secția TCM, scrie o scrisoare și adună pe ea semnăturile a peste 45 de ingineri de specialitate din Arad și o trimite Primului ministru și Ministrului învățământului, ca protest împotriva amintitei hotărâri.

În activitatea sa din cadrul Universității „Aurel Vlaicu" este unul dintre cei care au susținut în Senatul Universității înființarea Facultății de Teologie Ortodoxă și mai târziu a secției de științe economice și înțelege coexistența armonioasă a celor trei facultăți și necesitatea înființării altor facultăți.

L-am cunoscut în anii 1975-1977, pe vremea când activam împreună la Universitatea Cultural-Științifică din Arad, unde, pe lângă cursul de fizică pe care îl ținea, era și prorector al acestei instituții. Modest, dar cam incomod pentru mulți, deoarece spunea întotdeauna ce gândea și uneori supăra mediocrățile obișnuite a „înota" în apele călduțe ale inerției. Este și astăzi același neostenit intelectual, dispus întotdeauna să se dăruiască celor din jur, să ardă pentru o idee. Așa cred că se explică faptul că a organizat sindicatul cadrelor didactice din învățământul superior de stat din Arad.

Și-a susținut doctoratul în cadrul Facultății de Fizică din Cluj-Napoca, având ca temă „Studiul experimental asupra proprietăților structurale, electrice și magnetice ale unor ceramici supraconductoare" și având conducător științific pe dl. prof. dr. doc. Iuliu Pop, iar referenții lucrării au fost dl. prof. dr. ing. Ion M. Popescu de la Universitatea Politehnică din București, cercet. științ. pr. 1 Nicolae Rezlescu de la Institutul de Cercetări în Fizica Magnetismului din Iași, prof. dr. Ilonca Gheorghe de la Facultatea de Fizică din Cluj-Napoca și cercetător științ. princ. 1 Ioan Pop de la Universitatea Politehnică din București. Tema a fost apreciată atât pentru volumul mare de experimentări, cât și pentru faptul că a fost identificată o clasă nouă de compuși ceramici supraconductori.

Faptul că și-a susținut doctoratul nu-l oprește în munca de cercetare, astfel că publică lucrări științifice în Physica C, Modern Physics Letters, Romanian Journal of Physics, Scientific and Technical Bulletin, Studia și altele, iar totodată conduce lucrări de cercetare științifică contractate cu ANSTI, depășind astfel peste 50 de lucrări de cercetare pe care le-a coordonat în activitatea lui de cercetător științific desfășurată până în prezent. Colaborează pe tărâm științific cu colective de cercetare din Cluj-Napoca, București și Timișoara.

Înțelegând necesitatea de afirmare a tinerei Universități arădene, înființează și conduce, din 1995, Editura Universității „Aurel Vlaicu" din Arad, precum și revista cu apariție anuală, publicată numai în limba engleză, „Scientific and Technical Bulletin".

Din punct de vedere didactic are o activitate bogată, efectuând cursuri, lucrări practice, seminarii și îndrumând studenții în munca de cercetare științifică și participând cu ei la sesiunile științifice studențești organizate în cadrul Universității „Aurel Vlaicu" din Arad.

Este membru al Societății Române pentru Materiale Magnetice și Supraconductoare, al Societății Române de Acustică și al Societății Române de Tensometrie.

O activitate bogată, desfășurată pe parcursul a aproape trei decenii, cu credința că numai dăruindu-te fără rezerve poți contribui la dezvoltarea societății, atât în plan științific și tehnic, cât și în plan social.

Pentru lector dr. Redac T. Radu, după sănătate, cel mai de preț, dar și cel mai mare dușman, este timpul!

L. MIHUȚ

CÂȘTIGĂTORII CONCURSULUI „CEL MAI BUN PRIETEN AL TĂU"

PREMII DE MILIOANE OFERITE DE PURINA EAGLE ȘI HY-RATION PRIN SPEED PARTNER

Câștigătorii concursului „CEL MAI BUN PRIETEN AL TĂU" din această săptămână sunt: ALDA NATHALI, str. Măgurei, nr.2, Sebiș și GHERASIM MARIA, Arad, str. Dragalina nr. 24.

Fericiții câștigători sunt rugați să se prezinte vineri, la magazinul „PURINA" - SPEED PARTNER, din Aradul Nou (Calea Timișorii - lângă magazinul „TOP GUN", între orele 9,00-16,00 pentru premii. Ridicarea premiilor se va face în baza buletinului de identitate, premiile reprezentând hrană pentru câini, respectiv pisici.

ICOANA SAU PARTEA NOASTRĂ DE LUMINĂ

Acesta ar putea fi motto-ul care a însuflețit vernisajul expoziției de ICOANE RĂSĂRITENE, SECOLELE XVII-XIX, colecția Costescu-Varga, de la Muzeul de artă Arad. Colecția de față reflectă o relație cu sacrul definită prin familiaritatea cu zeii a credinciosului de altădată. Sfântul Nicolae, Sfântul Ioan Botezătorul, Sfântul Spiridon, Arhanghelul Mihail, Sfântul Mare Mucenic Teodor, Maica Domnului sunt figuri ocrotitoare și familiare în prezența cărora mama doamnei Costescu - cea care a adunat și păstrat aceste icoane - se simțea protejată. Autenticitatea lucrărilor expuse oferă privitorului, amator de artă sau specialist, sentimentul tot mai rar întâlnit că se află în proximitatea valorii. Ținem să amintim că existența Muzeului din Lipova se datorează generozității soților Costescu-Varga, care în 1971, au donat colecția lor personală acestei instituții, cu credința că „nu posezi cu adevărat decât ceea ce dăruiești".

CĂTĂLINA LATU

Frumusețe și stil

În această rubrică rezervată manechinelor și fotomodelelor, vom prezenta o invitată specială - **Bărbuți Cristina**, ea conducând în Arad și o școală de manechine.

– Cristina, te rog să-mi spui câteva cuvinte despre tine.

– Sunt arădeancă, născută în zodia Pești, așa că apartenența mitologică la divinitățile acvatice - naiade, sirene - m-au determinat să am o adevărată pasiune pentru magia modei, parfumuri etc. Am urmat cursurile școlii de manechine „Vogue" din Timișoara, după care am devenit manechin profesionist.

– Ce ne poți spune despre cariera ta de modelling?

– Am făcut deja multe prezentări de modă dar în mod deosebit m-au impresionat cele cu Patrizia Pepe la Jezolo - Venezia, Italia. De acolo mi-a venit ideea să pregătesc și eu în Arad tineri și tinere care vor să primească o diplomă de manechin, iar ulterior chiar să-și facă o carieră în modelling.

– Cum a fost începutul?

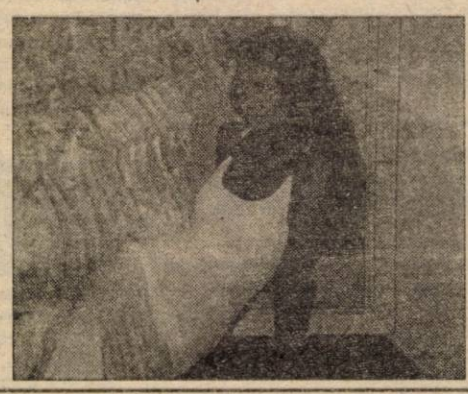

– Am făcut înscrieri la cursul meu, pe care l-am ținut până în prezent la Casa Sindicatelor, începând cu luna noiembrie și voi continua activitatea la discoteca Corleone, de pe strand, unde tinerii se pot prezenta zilnic pentru înscrieri, între orele 17-19. Cei mai buni absolvenți vor fi promovați și vor beneficia de contracte cu case de modă de la noi din țară și din Italia, beneficiind și de sprijinul unor sponsori generoși cum este de exemplu SC „Porthos" - fructe exotice.

– Planuri de viitor?

– Chiar în această lună voi pleca în Italia, la Verona, unde sper să reușesc să contactez case de modă unde să poată evolua și manechine din Arad, respectiv de la Școala de manechine „Top Model - Cristine", școală care sper că va fi cea mai renumită!

– Mult succes și un an nou 2000 așa cum îți dorești!

MIRCEA SORIN

CONCURS

CEL MAI BUN PRIETEN AL TĂU!

HyRation

Eagle

ÎNTREBARE: Oferiți animalului dvs. mâncare de calitate ?

Cele trei mari premii sunt oferite de **SC Speed Partner Nădlac** (telefon 094-631008 și fax 057/ 473665).

Răspuns: _____

Nume: _____

Prenume: _____

Adresă: _____

Telefon: _____

Cel mai bun prieten al tău se va simți bine alături de noi! Trimiteți răspunsurile pe adresa: B-dul Revoluției nr. 81, Adevărul - Tineret, pentru „Cel mai bun prieten al tău!".

„ATOMIC TV' TOARNĂ PE 31 DECEMBRIE... BETON DE REVELION

Sub egida „Nouă ne pasă și mai mult", echipa de muncitori constructori, de savanți și de ingineri de la Uzinele Atomic a pus serios osul la treabă și a inventat un nou tip de beton. Noul produs poartă numele de BETON DE REVELION și va fi aruncat pe pistă pe 31 decembrie, la ora 19,00. BETON-ul DE REVELION este alcătuit din cele mai tari piese de dans și vole bună existente la Uzinele Atomic. Acele piese cu care poți să încingi noaptea de Revelion, fără să mai ai nevoie de casetofon, CD-uri și casete. Un alt ingredient este prezența celor 7 prezentatori Atomici. Ina, Oana, Mircea, Tudor, Michelle, Dinu și Andreea au fost adăugați în procente egale în compoziția BETON-ului DE REVELION, așa încât „Betonul" să fie rezistent la oboseală sau plictiseală, la concurența făcută de sarmale și fripturi, precum și la atracția irezistibilă a somnului. BETON DE REVELION poate fi găsit numai la ATOMIC TV, „magazinul" fiind deschis timp de 12 ore, de la 19,00 la 7,00. O surpriză de proporții va fi adăugată la ora 0,00 fix, când toată lumea pășește hotărâtă în anul 2000.

Așa că, dragi consumatori, adunați-vă gașca, pregătiți locuința și tumați BETON DE REVELION de la ATOMIC! Revelionul făcut cu artificiile voastre de acasă și cu muzica noastră de excepție! La Mulți ani!

Invitatul nostru

„SECRETUL ECHIPEI TRICOUL ROȘU ESTE ANTRENORUL"

■ afirmă CRISTIAN MAN, cel mai bun jucător arădean al anului

Continuând prezentarea laureaților A.J.F. Arad pe anul 1999, am stat de vorbă, zilele trecute, cu cel mai bun fotbalist arădean, Cristian Man. Jucător cu mentalitate de profesionist, Cristi a reușit de la an la an, de la etapă la etapă, evoluții tot mai strălucite, încununate cu o „groază" de goluri pentru echipa sa de club, Tricoul Roșu Arad.

– În primul rând, sincere felicitări pentru premiul obținut. Am dori să-ți faci o scurtă prezentare pentru cititorii ziarului nostru, care te cunosc mai puțin.

– Am început fotbalul la vârsta de 9 ani la grupa de copii a „Strungului", iar mai apoi am fost promovat la echipa mare ca junior. După desființarea acestui club, am evoluat un retur de campionat la Unirea Sântana, după care m-am transferat în Divizia D la Tricoul Roșu. Alegerea care mi-a schimbat definitiv concepția despre fotbal a fost experiența în Austria, la o formație de amatori: Sparrasse Imst Tirol, unde am jucat un an. Am revenit în țară pentru că nu primisem loc de muncă, iar cu cât câștigam din fotbal nu puteam să-mi fac o viață acolo. Acasă am mai evoluat la A.S. Vladimirescu, iar după retragerea acesteia din D am revenit la prima dragoste, Tricoul Roșu.

– Ce înseamnă pentru tine titlul de cel mai bun fotbalist arădean al anului 1999?

– Nu m-am așteptat să fiu nominalizat pentru acest premiu și a fost o reală surpriză pentru mine să ies primul. În orice caz, este un impuls care mă îndeamnă să doresc mai mult de la mine, să demonstrez că merit această apreciere.

– Care este meritul echipei în obținerea acestui premiu și care e secretul jocului curat practicat de Tricoul în ultimele ediții de campionat?

– Coechipierii sunt primii cărora trebuie să le mulțumesc, pentru că au jucat pentru mine și m-au adus acolo sus. Rodul muncii lor se vede prin mine pentru că am marcat peste 20 de goluri în acest an (17 numai în turul acestei ediții). Secretul jocului bun practicat de Tricoul Roșu este antrenorul Mihai Roșca, care-și cunoaște foarte bine elevii, știe cum să ne așeze în teren și ce să ceară de la noi.

– Să presupunem că, mâine, UTA ți-ar propune un transfer. Ai accepta imediat?

– Normal că aș vrea să joc la echipa fanion a Aradului, chiar dacă sacrificiile la acest nivel sunt foarte mari. Pentru UTA aș face orice, însă, din păcate, nu depinde numai de mine.

– Totuși, am înțeles că ai niște oferte, ne poți spune de unde vin ele?

– Într-adevăr, am fost contactat de divizionara C, F.C. Baia Mare prin intermediul lui Dan Mănăilă, însă deocamdată totul a rămas la nivel de discuții. Din județ am avut oferte de la Șoimii Pâncota și Motorul, după Sărbători urmând să le dau un răspuns în funcție și de negocierile cu băimărenii.

– Cum îți explici oscilațiile în rezultate ale echipei tale, având în vedere că ați început mai greu campionatul, iar acum aveți o serie de 7 meciuri fără înfrângere?

– Majoritatea jucătorilor lucrează, pentru că, practicând fotbalul la acest nivel nu poți avea o viață decentă în România de azi. Fotbaliștii când vin după-amiaza la antrenament sunt obosiți după o zi de muncă și nu dau randamentul scontat. Așadar, rezultatele noastre depind foarte mult de antrenamentele din timpul săptămânii. Când se lucrează bine, victoriile nu întârzie să se ivească, când nu, apare și reversul medaliei.

– Ce o împiedică pe Tricoul să atace promovarea?

– În primul rând ne lipsesc banii. E adevărat că fabrica ne ajută cât și cum poate, însă pentru pasul cel mare e nevoie de mai mult. Apoi ar mai fi lipsa unei baze materiale solide și nu în ultimul rând 4-5 jucători de valoare, care să întărească lotul actual.

– Crezi că fotbalul județean merge pe o cale bună?

– Nivelul fotbalului județean a crescut mult în ultimii trei ani la fel și calitatea arbitrajelor. De multe ori, din păcate - și vorbesc aici de unele meciuri - nu ajunge să ai valoare ci și puțină susținere financiară pentru că „fluierașii" trag puțin pentru cei puternici. Nu este numai cazul nostru, pentru că astfel de lucruri se întâmplă și în Occident.

– Te mobilizează într-un fel prezența tatălui tău la fiecare meci de-al Tricoului?

– Bineînțeles, tatăl meu a fost mereu lângă mine în momentele grele, când mă gândeam să abandonez viața sportivă. El a fost cel care mi-a dat puterea să continui, având un mare aport la transferul meu în Austria.

– Un gând de final...

– Acum, în preajma sărbătorilor doresc cititorilor ziarului „Adevărul" un Crăciun fericit și un An Nou cu multe împliniri. Aceleași urări de bine aș vrea să le transmit coechipierilor, antrenorului și familiei mele.

Au consemnat,
CĂLIN MNERIE
DANIEL SCRIDON

M.T.S. A ÎNCETAT RAPORTURILE DE MUNCĂ CU PREȘEDINTELE FRG

Ministerul Tineretului și Sportului (MTS) a încetat, ieri, prin ordinul nr 558/22.12.1999, raporturile de muncă cu președintele Federației Române de Gimnastică, Nicolae Vieru, stabilite prin cumul cu pensia.

Ordinul nr.558/22.12.1999 a fost semnat de ministrul Tineretului și Sportului, Crin Antonescu, marți, în baza unui raport întocmit de secretarul de stat în MTS, Ioan Dobrescu, înainte de plecarea lui Antonescu pentru depunerea jurământului noului cabinet ministerial.

"Vieru ocupa funcția de președinte executiv care se suprapune cu cea de secretar general, deci existau doi oameni care făceau cam același lucru", a spus Dobrescu.

Ioan Dobrescu a declarat că încetarea raporturilor de muncă ale MTS cu Nicolae Vieru face parte dintr-o strategie de întinerire a FRG. El a adăugat că lui Vieru i se reproșează o depărtare față de problemele loturilor naționale și faptul că federația nu s-a implicat în conflictele din ultimul timp din gimnastica românească. Dobrescu a mai spus că, în opinia sa, scandalul legat de apariția Corinei Ungureanu în revista Playboy putea fi rezolvat în 10 minute, dacă se dorea acest lucru și că trebuia împiedicat să ia amploarea care i s-a dat în presă. Secretarul de stat a mai spus că Vieru ar fi trebuit să ia atitudine, după ce în presă au apărut unele articole în care se spunea că gimnastele care se antrenează la centrul olimpic de la Deva nu beneficiază de condiții bune pentru pregătire. "Vieru trebuia să explice că la Deva se antrenează sportivi japonezi, americani, care nu s-au plîns niciodată de condițiile oferite". Dobrescu a spus că federația trebuie să respecte trecutul gimnasticii și că trebuia să se implice în rezolvarea problemelor fostelor mari sportive Lavinia Milosovici și Gina Gogean. "Pentru Milosovici o să intervin la Ministerul Educației Naționale pentru găsirea unui post în învățământ la Timișoara" a adăugat Dobrescu.

Fostul președinte al FRG, Nicolae Vieru, a declarat că nu a fost informat de schimbarea sa din funcție și nici nu a fost chemat la minister pentru a fi tras la răspundere sau pentru a i se reproșa ceva. "Cred că au avut nevoie de un țap ispășitor pentru atmosfera creată în ultimul timp la federația de gimnastică", a declarat Vieru care a adăugat că, probabil și scandalul provocat de apariția Corinei Ungureanu în versiunea românească a revistei Playboy a influențat demiterea sa.

MARADONA A FOST ALES CEL MAI BUN SPORTIV ARGENTINIAN AL SECOLULUI

Fosta vedetă a fotbalului sud-american, Diego Armando Maradona, a fost ales, luni, de Asociația Națională a Ziariștilor din Argentina, cel mai bun sportiv argentinian al secolului, informează AFP.

Maradona, în favoarea căruia au votat 47,1% dintre jurnaliști, l-a depășit pe pilotul Juan-Manuel Fangio, de cinci ori campion mondial în competițiile automobilistice de Formula 1, care a primit numai 41,5% din totalul sufragiilor exprimate.

Pe următoarele locuri în clasamentul întocmit de Asociația Națională a Ziariștilor s-au clasificat fostul numărul doi al tenisului mondial, Guillermo Vilas, ex-campionul mondial de box, Carlos Monzon, precum și jucătorul de golf Roberto De Vicenzo.

Titlul de cel mai bun sportiv al anului i-a fost acordat jucătorului de rugby Gonzalo Quesada, golgeterul selecționatei naționale la ultima ediție a Campionatului Mondial.

„CUPA CFR" LA TRÂNTE - O REUȘITĂ

În sala de lupte a CSS „Gloria" s-a desfășurat, recent, „Cupa CFR" la trânte, competiție la care au participat peste 50 de elevi din clasele a IX-a și a X-a a Grupului Școlar CFR Arad.

Competiția s-a desfășurat la 8 categorii de vârstă și greutate și a beneficiat de o bună organizare asigurată de Comisia Județeană de lupte. Primilor 3 clasați le-au fost oferite diplome, premii și dulciuri de către Fundația Lupte Club „GLORIA" Arad, iar arbitrajul foarte competent, asigurat de arbitrii FRL, Mladin Iulian, Jușcă Lucian și campionul european de lupte greco-romane ADRIAN OZSDA.

Dar iată câștigătorii actualei ediții a „Cupei CFR" la trânte.

Categoria 48 kg - Văian Mihai - cls. IX D
Categoria 51 kg - Farău Florin - cls. IX D
Categoria 54 kg - Ille Valeriu cls. - IX A
Categoria 58 kg - Toderici Marius - cls. IX B
Categoria 62 kg - Ursu Claudiu - cls. IX B
Categoria 65 kg - Berar Gheorghe - cls. X A
Categoria 70 kg - Luca Claudiu cls. - IX C
Categoria 85 kg - Rus Vasile cls. - X A

Competiția a fost antrenantă și spectaculoasă dar și foarte utilă, constituind un bun test pentru selecționarea viitorilor sportivi de performanță ai secției de lupte greco-romane a CSȘ „Gloria" Arad. Au fost selecționați 10 sportivi cu reale calități și aptitudini pentru a deveni sportivi de mare performanță în sportul luptelor.

L. S.

PRECIZĂRI PE ÎNȚELESUL UNORA

Sincer, am rămas surprinși de vizita arbitrului Dumitru Buică din zilele trecute. Acesta, după o mustruluială în stil „ajefist", ne-a rugat să revenim cu unele precizări la articolul apărut în ziarul „Adevărul" din 16 decembrie a.c. Atunci am publicat un amplu interviu cu cel mai bun arbitru al AJF - Arad pe anul 1999, l-am numit aici pe Dumitru Buică. Amenințat cu suspendarea de mai marii fotbalului județean, el ne-a rugat să facem următoarele trei precizări:

1. Nu pot contesta valoarea arbitrului Bondar și nici locul ocupat anul trecut în clasamentul celor mai buni arbitri arădeni.

2. Nu am cunoștință despre practicile cu „cadourile" către București, vina cea mare le aparține arbitrilor, pentru că nu se pregătesc fizic și teoretic.

3. Nu comentez deciziile luate de AJF Arad.

De fapt, aceste lucruri sunt scrise și în articolul din 16 decembrie a.c., numai că nu au fost înțelese de unii. Sperăm că de această dată arbitrul Buică să fi fost și pe înțelesul și placul celor ce conduc spre... - ne abținem - destinele fotbalului județean.

D. SCRIDON

IENEI A ANUNȚAT LOTUL PENTRU CIPRU

Antrenorul reprezentativei României, Emeric Ienei, a anunțat lotul lărgit de jucători selecționați pentru turneul din Cipru, care se va desfășura în perioada 25 ianuarie - 9 februarie 2000.

Cei 38 de fotbaliști selecționați de Ienei sunt următorii: Bogdan Lobonț (Rapid București), Florentin Rădulescu (Petrolul Ploiești), Florin Prunea (Universitatea Craiova), Daniel Bogdan (FCM Bacău) - portari, Mugur Bolohan, Dorel Mutică, Adrian Iencsi (toți de la Rapid București), Florentin Dumitru (Astra Ploiești), Flavius Stoican, Florin Bătrînu (ambii Universitatea Craiova), Cornel Buta (FC Brașov), Valentin Năstase, Daniel Florea (Dinamo București), Iulian Miu (Steaua București), Iulian Crivac (FC Argeș Dacia Pitești), Bogdan Onuț (Petrolul Ploiești) - fundași, Florentin Petre, Ionuț Lupescu, Cătălin Hîldan, Florin Cernat (toți de la Dinamo București), Ovidiu Sabău, Marius Măldărășanu (ambii Rapid București), Stelian Carabaș (FC Național București), Mugurel Buga (FC Brașov), Paul Codrea (FC Argeș Dacia Pitești), Erik Lincar, Ionuț Lutu, Laurențiu Roșu (toți de la Steaua București), Mircea Ciorea, Pompiliu Stoica (ambii Astra Ploiești), Vlăduț Munteanu (FCM Bacău) - mijlocași, Adrian Mihalcea, Marius Niculae (ambii Dinamo București), Radu Niculescu (FC Național București), Claudiu Niculescu (Universitatea Craiova), Cristian Ciocoiu (Steaua București), Bogdan Mara (FC Argeș Dacia Pitești) și Narcis Răducan (Rapid București).

Din acest lot lărgit de jucători, în Cipru, vor face deplasarea doar 18 fotbaliști.

BOX CUPA REVOLUȚIEI

La sfârșitul săptămânii trecute, la Discoteca „VIVA" s-a desfășurat o atractivă gală de box dotată cu Cupa Revoluției, în organizarea CS Astra Vagoane Trinity. Au participat copii și juniori de la cinci cluburi din partea de vest a țării (Constructorul Hunedoara, Siderurgica Hunedoara, Crișul Oradea, Box Club Arad și Astra). Iată rezultatele înregistrate :

Categoria copii

categ. 36 kg: Menjamin Helu (B.C. Arad) - p.p. - **Blidar Ovidiu** (Astra Arad)

categ. 36 kg: **Pokzo Radu** (C. Hunedoara) - c.p. - Bradean George (Astra Arad)

39 kg: Farkaș Emanuel (B.C. Arad) - p.rsc - **Șoimoș Mihai** (C. Hunedoara)

42 kg: Covaci Benjamin (Astra Arad) - p.p. - **Marin Laurențiu** (C. Hunedoara)

42 kg: Danciu Vasile (B.C. Arad) p.rsc 2 - **Toma Alexandru** (C. Hunedoara)

45 kg: **Pokzo Florin** (C. Hunedoara) - c.p. - Lingurar Dănuț (Astra Arad)

45 kg: Dena Iulian (C. Hunedoara) - p.p. - **Buda Andrei** (B.C. Arad)

54 kg: Davînca Adrian (C. Hunedoara) - p.p. - **Buda Adrian** (B.C. Arad)

Cadeți

51 kg: **Avram Crișan** (B.C. Arad) - c.p. - Varga Ulise (Crișul Oradea)

57 kg: **Bordea Laurențiu** (C. Hunedoara) - p.p. - **Molcuța Lucian** (Crișul Oradea)

73 kg: **Delamarian Silviu** (Astra Arad) - c.p. - Potrovița Sergiu (Astra Arad)

81 kg: Holdean Gabriel (S. Hunedoara) - p.p. - **Milaș Cristian** (Astra Arad)

51 kg: Ferariu Dinu (S. Hunedoara) - p.p. - **Buruiană Ilie** (Astra Arad)

51 kg: Histor Petrișor (C. Hunedoara) - p.p. - **Brădean Ciprian** (Astra Arad)

75 kg: Capușă Adrian (Crișul Oradea) - p.ab II - **Hajaș Mihai** (Astra Arad)

■ Doi arădeni câștigă la Timișoara

Pugiliștii de la Motorul „Silva Lazăr" Arad au participat la Cupa Revoluției de la Timișoara, într-o gală internațională. La cat. 45 kg, Victor Moisan a câștigat două meciuri cu boxeri din Cluj, intrând în posesia medaliei oferite învingătorului categoriei. Aceeași performanță a realizat-o și Eugen Barta (cat. 54 kg), după două victorii (una înainte de limită) în dauna a doi pugiliști timișoreni. Cei doi boxeri arădeni sunt pregătiți de antrenorii Dionisie Szekely și Florian Barna.

A. HĂRȚĂU
D. SCRIDON

SPORTUL UNIVERSITAR

Organizarea turneului de fotbal în sală al Universității „Aurel Vlaicu" a fost una contestată de echipele participante, deoarece odată cu debutul competiției, studenții au avut surpriza că meciurile din grupe nu se vor desfășura în Sala Sporturilor cum era programat inițial, ci în sala F.Z., unde s-a observat că nu era nici o diferență între temperatura de afară și cea din sală, care se apropia de 0°C.

Trecând peste acest impediment, echipele și-au văzut de joc, iar din faza sferturilor au creat un spectacol gustat de publicul aflat în tribune.

Sferturi: Finanțe III - T.C.M. III 7-2
Conta IV - T.P.A. 3-1
Inter Teo - U.T.S. III-IV 7-0
MRCF II - Automatizări I 11-4

Semifinale: Conta IV - Inter Teo 3-1
MRCF II - Finanțe III 9-0

Finala Mică: Inter Teo - Finanțe III 3-2

Finala: Conta IV - MRCF II 3-1

Marea finală a adus față în față pe MRCF II - campioana anului trecut și surprinzătoarea echipă Conta IV. După un meci spectaculos s-a impus meritat Conta IV, care a aliniat următoarea echipă: Popovici - Breazu, Bozga, Stoian, Puiu, Șerban, Roșu, Neagu, Rusu, Gzurkocza.

Premiile turneului au fost:

Locul I - 700.000 lei; II - 500.000 lei; III - 300.000 lei.

Cel mai bun jucător: Botezatu Iulian (Inter Teo) - 60.000 lei

Cel mai bun portar: Popovici Bogdan (Conta IV) - 60.000 lei

Golgeterul turneului: Bocșa Mihai (MRCF II) - 28 g - 60.000 lei

Una peste alta a fost o ediție reușită, dar din păcate lipsa sponsorilor s-a reflectat în premiile acordate și pe viitor rugăm persoanele competente să fie mai receptive la astfel de manifestări.

MARIUS NICOLAE

ROMÂNIA
FUNDAȚIA „VASILE GOLDIȘ“
****
UNIVERSITATEA DE VEST „VASILE GOLDIȘ“
2900 ARAD, Bd. Revoluției nr. 81, tel. 0040/57/280335, fax 0040/57/280810

Sfintele Sărbători ale Crăciunului și Anului Nou ne oferă deosebitul prilej de a vă transmite un gând bun de sănătate, belșug și bucurie.
Fie ca Nașterea Domnului și trecerea în Noul An să însemne pentru dumneavoastră un drum al faptelor înțelepte, plin de satisfacții și împliniri.
LA MULȚI ANI!

RECTOR
PROF. UNIV. DR. AUREL ARDELEAN
(1287139)

Cu ocazia Sfintei Sărbători a Nașterii Domnului Nostru Iisus Hristos, Primăria din Semlac urează tuturor cetățenilor comunei, angajaților și colaboratorilor

SĂRBĂTORI FERICITE ȘI UN AN PLIN DE ÎMPLINIRI ȘI BUCURII.

Primar
LETIȚIA STOIAN
(4808723)

S.C. ZAHĂR S.A.

La Sărbătoarea Nașterii Domnului Nostru Iisus Hristos, sărbătoarea Crăciunului și a Anului Nou, transmitem cele mai frumoase gânduri salariaților noștri, acționarilor, beneficiarilor și prietenilor, tuturor numai sănătate și LA MULȚI ANI!

Director general executiv
ing. Radu Hurjui
Dir. economic Gheorghe Pribac
(974348)

BANCA INTERNAȚIONALĂ A RELIGIILOR
SUCURSALA ARAD

dorește angajaților și colaboratorilor, cu ocazia Sărbătorii Crăciunului și Anului Nou, cele mai calde urări de sănătate, prosperitate, fericire și bucurii, însoțite de tradiționalul
LA MULȚI ANI!

Director,
ec. Iosif Szunder

AUTO M.D.A.

urează tuturor clienților, angajaților și colaboratorilor un Crăciun fericit și un An Nou plin de bucurii și împliniri.

Patron,
Martin Goroian

Dorim onoratei clientele, colegilor, prietenilor și colaboratorilor ca lumina Nașterii Domnului Iisus Hristos din ieslea Bethleemului să vă aducă sănătate, bucurii și împlinirea tuturor dorințelor.

Sărbători fericite și „LA MULȚI ANI!“

BIROUL NOTARIAL PUBLIC
SAVIN LUMINIȚA
Arad, str. Țepeș Vodă nr. 5 (zona UTA)

Anunțăm onorata clientelă că în perioada 29.12.1999 - 02.01.2000 activitatea este suspendată.
(480826)

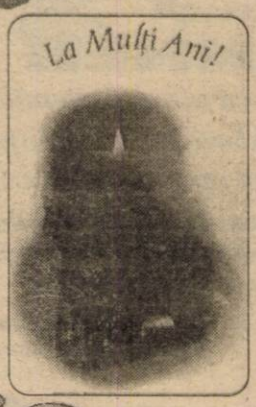

ROMTELECOM
DIRECȚIA DE TELECOMUNICAȚII ARAD

urează tuturor clienților, colaboratorilor și salariaților săi, cu ocazia sărbătorilor de iarnă, CRĂCIUN FERICIT și un AN NOU plin de satisfacții și împliniri.
LA MULȚI ANI!
(1287144)

Cu ocazia Sfintelor Sărbători, Consiliul de Administrație al Casei de ajutor reciproc a pensionarilor urează tuturor membrilor CARP și pensionarilor din municipiu și județ un Crăciun fericit și un An Nou cu sănătate și bucurii.

Președinte
Vasile Neagu
(1287144)

Cu ocazia Sfintelor Sărbători ale Nașterii Domnului și a Anului Nou 2000 urăm tuturor salariaților și colaboratorilor noștri Sărbători fericite și La mulți ani!

Conducerea
SC „RECONS“ SA Arad
(1287141)

SC CONAR SA ARAD

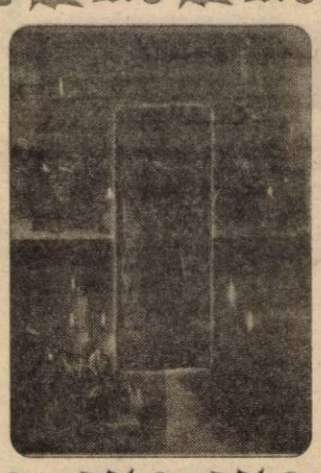

urează cu ocazia Sfintelor sărbători ale Crăciunului și Noului An 2000 - sfârșit de mileniu – tuturor angajaților, colaboratorilor, partenerilor de afaceri, multă sănătate, fericire, realizări și împliniri în viața personală și profesională.
LA MULȚI ANI!

Director general
ing. Dimitrie Cinah
(1287142)

Un sincer LA MULȚI ANI și SĂRBĂTORI FERICITE tuturor clienților și angajaților urează

SC CONSTRUCTION HOUSE SRL.

Fie ca anul 2000 să fie anul împlinirilor noastre spre mai bine și prosperitate.

Managerii,
Dumitru Budii
Elena Robu
(1287150)

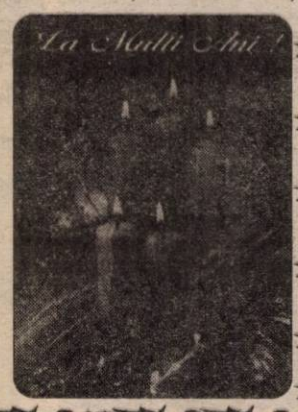

Cu ocazia Sfintei Sărbători a Nașterii Domnului,

SC JOHANNA SRL

urează tuturor clienților, angajaților și colaboratorilor belșug, prosperitate și fericire.

LA MULȚI ANI!

Patron,
Ioan Galiș
(1287152)

S.C. BRAU UNION ROMÂNIA S.A.

transmite tuturor partenerilor de afaceri, clienților și arădenilor un Crăciun și un An Nou prosper și fericit.

Director,
Dumitru Memetea
(1287151)

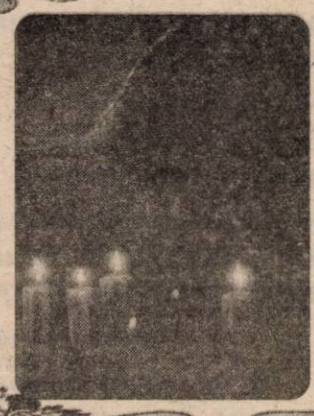

SC EDY OPTIC SRL

transmite tuturor clienților și colaboratorilor un Crăciun fericit. Fie ca Noul An să vă aducă numai bine.

LA MULȚI ANI!

Patron
Edy Fogoroși
(1287155)

SC STARLINE SRL

transmite acum, în pragul Sfintei Sărbători a Nașterii Domnului, un Crăciun și un An Nou fericit tuturor clienților și angajaților.

LA MULȚI ANI!

Patron,
Mircea Frențiu
(1287154)

Cu ocazia Sărbătorilor de iarnă,

SC AUTOSERVICE CÂMPUL LINIȘTII SRL

transmite cele mai alese sentimente clienților și angajaților.

LA MULȚI ANI!

Consiliul director
(1287153)

SC ALGLASS SRL

Urează cu ocazia Crăciunului toate cele bune tuturor clienților, colaboratorilor și angajaților. Acum, la cumpăna dintre ani, toate gândurile frumoase se îndreaptă spre dumneavoastră.

LA MULȚI ANI!

Patron,
ing. Romică Gavril
(1287156)

CONTOR ZENNER

urează tuturor clienților, colaboratorilor și angajaților un Crăciun Fericit. Fie ca Anul Nou să aducă prosperitate și belșug în casele arădenilor.

General manager,
dpl. ing. Tudor Caracioru
(1287160)

SC TOTAL BAU SRL

urează tuturor clienților, colaboratorilor, angajaților și cetățenilor Aradului un Crăciun Fericit și fie ca Noul An să aducă numai bucurii și împliniri.

La multi ani!

Director,
Gabor Hubar
(1287157)

SC SEMO ARAD SRL

transmite cu ocazia Crăciunului și Anului Nou un gând bun tuturor clienților și colaboratorilor.

„LA MULȚI ANI!“

Patron,
prof. Sorin Hoară
(1287158)

La 2000 de ani de la Naşterea Domnului Nostru Iisus Hristos, **SC ATLASSIB SRL** urează tuturor clienţilor şi colaboratorilor Crăciun Fericit şi un sincer „La Mulţi Ani!".

Director filiala Arad
ALEXEI CSERNI
(1287159)

Banca Transilvania

Cu ocazia Sfintelor Sărbători şi a Noului An, Banca Transilvania urează colaboratorilor şi angajaţilor săi multă sănătate, fericire, împlinirea tuturor dorinţelor, alături de un sincer

La mulţi ani!

Director ec. Luminiţa Hanc
(1287053)

Cu ocazia Sfintei Sărbători a Naşterii Domnului şi a Anului Nou, **Colegiul Medicilor** *urează tuturor medicilor din judeţul Arad Sărbători Fericite şi un An Nou plin de belşug, bucurii şi prosperitate.*

Consiliul Judeţean al Colegiului Medicilor Arad
preşedinte dr. Maria Puşchiţa
(1287161)

S.C. TEPRO VEST S.R.L.

Fericire, noroc şi toate urările noastre de bine transmitem salariaţilor societăţii noastre, colaboratorilor şi în primul rând clienţilor, cu ocazia Crăciunului şi Anului Nou.

La mulţi ani!

Patroni,
Doiniţa şi Viorel Hanc
(1287163)

SC JACKSON INTERNATIONAL

Felicită toţi clienţii, angajaţii şi colaboratorii, cu ocazia Crăciunului şi Anului Nou.

De asemenea, vă invită la Hotel Nădlac şi Disco Night Club pentru a petrece clipe deosebite şi trecerea în anul 2000.

Patron,
GEORGE MEDINŢU
(1287162)

S.C. MOL ROMÂNIA P.P. S.R.L.

Sărbătorile de iarnă sunt un prilej de a vă transmite urările noastre de sănătate, bucurii şi împliniri deosebite pentru dvs. şi cei dragi.

„Crăciun fericit şi un Nou An prosper!"

(1287145)

Cu prilejul Sfintelor Sărbători ale Crăciunului şi Anului Nou 2000, Uniunea „Vatra Românească", Filiala Arad, urează tuturor locuitorilor meleagurilor arădene, „Sărbători Fericite" cu sănătate, împlinirea dorinţelor pentru o viaţă mai prosperă, pace şi linişte în ţară, precum şi tradiţionalul

„La Mulţi Ani!"

Preşedinte,
prof. ing. IOAN MARIS

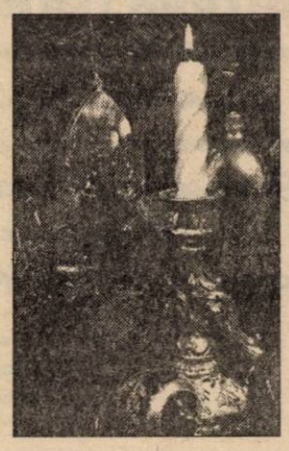

Cu ocazia Sfintei Sărbători a Crăciunului, conducerea **SC „SANEVIT" S.A.** *transmite angajaţilor, acţionarilor, colaboratorilor şi familiilor lor, Sărbători Fericite şi împlinirea tuturor dorinţelor!*

La mulţi ani!

Conducerea SC SANEVIT SA Arad
(1287138)

Cu ocazia sărbătorilor de iarnă dorim locuitorilor comunei Felnac, precum şi tuturor colaboratorilor noştri, sănătate, bucurii şi multe împliniri.

La mulţi ani!

Primăria comunei Felnac
Primar Sălăjan Dimitrie
(4808727)

Cu ocazia Crăciunului,
SC MOBIL VENEZZIA SRL
transmite tuturor clienţilor, angajaţilor şi colaboratorilor
Sărbători Fericite şi
„La Mulţi Ani!"

Director
MARIUS JIGAN

SC COMSIM SRL

transmite cu ocazia Crăciunului și a Anului Nou cele mai alese sentimente clienților, partenerilor și angajaților.

Multă bucurie și împliniri în 2000 transmit tuturor arădenilor

La mulți ani!

Patron,
Viorel Pâncotan
(1287149)

În aceste zile, când sărbătorim Nașterea Domnului, SC CHRIS SRL urează clienților, partenerilor de afaceri și angajaților un Crăciun Fericit și împlinirea tuturor dorințelor

LA MULȚI ANI!

Patron
TITUS POGAN
(1287148)

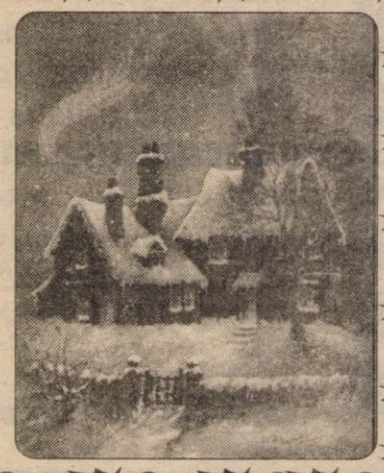

EURO GSM IMPEX

transmite, cu ocazia sărbătorilor de iarnă, un gând frumos tuturor clienților „DIALOG" colaboratorilor și angajaților

Director executiv,
ANCA NAGY
(1287147)

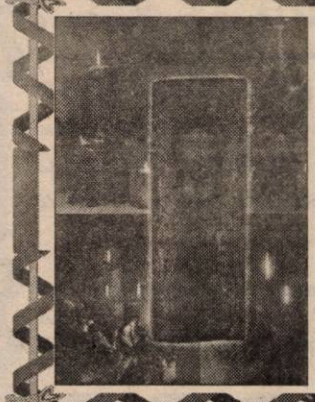

Acum, în pragul Nașterii Domnului, SC LIA ARDELEAN SRL transmite toate cele bune clienților, angajaților și partenerilor de afaceri.

„La mulți ani!"

Patron
CORNELIA ARDELEAN
(1287146)

SC EST TRANS CONSTRUCT SRL

urează un Crăciun Fericit și cele mai alese gânduri clienților, colaboratorilor și angajaților

Patron
dr. Cornel Achim
(1287168)

S.C. FRANKMAR S.R.L.

transmite tuturor clienților și angajaților un Crăciun Fericit și „La Mulți Ani!"

Patron
Maria Marta

MANITOBA TEX ARAD

urează clienților, angajaților și colaboratorilor un Crăciun Fericit și un An Nou plin de bucurii și împliniri.

Patron
Harald Wester
Director executiv
Tiberiu Sunkozi
(1287165)

Alternativa este

RADIO „21" SEBIȘ 92,1 MHZ!

cu ocazia marii sărbători a Nașterii Domnului nostru Iisus Hristos și a Anului Nou, angajații de la Radio „21" Sebiș urează tuturor ascultătorilor, prietenilor, colaboratorilor, oficialităților și locuitorilor județului Arad, sărbători fericite și

„La mulți ani!"

Director
Radio „21" Sebiș
Giuț Coșeri

S.C. ELCOTRANS LIPOVA S.R.L.

transmite tuturor clienților și colaboratorilor CRĂCIUN FERICIT și împlinirea tuturor dorințelor.

Patron
Tiberiu Miroslav
(1287167)

Cu ocazia Crăciunului,

S.C. SERGIU GEANINA S.R.L.

urează clienților și colaboratorilor toate cele bune și „La Mulți Ani!"

Patron
MARIA MOCUȚA
(1287164)

S. C. P. V. V. MINIȘ

De sărbători și An Nou numai gânduri bune și noroc dorim tuturor angajaților noștri, acționarilor, clienților și colaboratorilor

La Mulți Ani!

Director,
Ing. MIHAI DUMA

S.C. VINIVITICOLA BARAȚCA S. A.

Sărbătorile Sfântului Crăciun și ale Noului An 2000 oferă plăcutul prilej de a transmite tuturor salariaților, clienților și colaboratorilor, multă sănătate, fericire și tradiționalul

La mulți ani!

Director general,
GEZA BALA

Cu ocazia Sfintei Sărbători a Nașterii Domnului,

S. C. LEXIMIS SRL

urează

Crăciun fericit tuturor clienților și angajaților.

Director
LADISLAU PALOTAȘ

(1287166)

AGRIPOWER

AGRIPOWER ROMÂNIA SRL

Str.C-tin Radulescu Motru nr.13 sect.1 Bucuresti tel: 01- 330 12 68 fax:01-330 64 84

ACUM ŞI ÎN VESTUL ȚĂRII VĂ OFERĂ :

- Tractoare John Deere (75cp-283 cp)
- Pluguri reversibile
- Semănători păioase,prăşitoare
- Instalații ptr.tratamente fitosanitare
- Remorci cereale (15 TO - 30 TO)
- Echipamente ptr.vie şi livezi
- Combine John Deere(170cp-278cp)
- Prese de balotat
- Freze,grape cu discuri
- Uscătoare ptr.cereale
- Silozuri
- Mori ptr.cereale

PLATA ÎN SISTEM LEASING,FĂRĂ GARANȚIE BANCARĂ

Ptr.informații şi oferte vă aşteptăm cu plăcere să ne contactați la

Tel:**094 497 937** Fax:**057 254 707** - **Arad**

Dl.Dir.Vânzări Chioreanu Cătălin

Distribuitor Autorizat dialog

Acum e momentul ...

10 premii de

100 de milioane

De sărbători totul este posibil!

Luna cadourilor poate să țină 3 luni!

Dacă te abonezi la Dialog în decembrie, primeşti

3 luni de abonament gratuit,

la orice tip de abonament Dialog!

Telefoane la preţuri excepţionale!
începând cu 44 USD*

GSM CENTER

TEL: 057/211800, 254686
FAX: 057/211900,254745
E-MAIL: gsmcente@net.ro

2900 ARAD ROMÂNIA
P-ŢA A. IANCU NR.10
STR. CLOŞCA NR.3

Prețul nu include TVA. Valabil pt. D1000

SOCIETATE COMERCIALĂ
Angajează:
OPERATOR CALCULATOR
Condiții: - cunoștințe limba engleză
- vârstă maximă 26 ani
INFORMAȚII LA TEL.: 092 620291

Distribuitor Autorizat dialog

De sarbatori, visele devin realitate !

TELEFOANE GSM INCEPAND cu 49 $*

Luna cadourilor poate sa tina 3 luni !
Daca te abonezi la DIALOG in decembrie primesti
3 luni de abonament gratuit
la oricare tip de abonament DIALOG

MEDIACOM '95 dealer autorizat

Poti câștiga unul din cele 10 premii de câte 100 milioane, cadou de la DIALOG !

prin: CONTACT PLUS
B-dul. Iuliu Maniu, nr.12-18
sc.B, ap.2
tel: (057) 289.070

* prețurile sunt fara T.V.A., oferta valabila cu conectare la toate tipurile de abonament, in limita stocului disponibil

CU TERRA CÂŞTIGI DE DOUĂ ORI !

Premii de 10 milioane in fiecare lună cu produsele TERRA

TERRA

5 PREMII X 1.000.000 LEI

10 PREMII X 500.000 LEI

Regulament de participare la concurs:

Cumpără acum zahăr, orez sau gris TERRA, pune două ambalaje într-un plic şi trimite-l pe adresa MIBO IMPEX, O.P. 8 C.P. 140 Arad, cu menţiunea "Concursul TERRA", sau pune plicul într-una din urnele pe care le vei găsi în magazine, pentru a participa la extragerea lunară, unde poţi câştiga unul din cele 15 premii în valoare totală de 10 MILIOANE LEI !

Câştigătorii vor fi prezentaţi în mass-media locală.

(659298)

Un produs MIBO IMPEX

DEPOZITUL CONSTRUCTION HOUSE

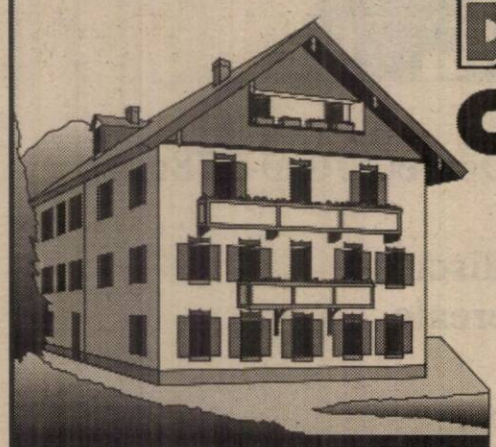

Arad, str. Pădurii nr. 49, tel.:254457

VINDE DIN STOC LA PREŢURI DE DEPOZIT!

❑UŞI METALICE (UŞI BLINDATE) ❑Tablă zincată ❑Oţel beton ❑P.C. ❑Placaj ❑PFL ❑PAL ❑BINALE (uşi, ferestre - peste 20 modele) ❑Podele şi lambriuri din brad ❑Parchet - fag ❑CAHLE TERACOTĂ (mecanice şi manuale) ❑Cărămidă şamotă ❑ŢIGLĂ - Târnăveni ❑Plăci azbociment ❑Bitum ❑Carton asfaltat ❑Carbid ❑Electrozi

Ofertă specială:
■ MARMORĂ import
■ RIGIPS import
■ VATĂ MINERALĂ import

PROGRAM:
LUNI-VINERI 8.00-17.00
SÂMBĂTĂ: 8.00-12.00

VIZITÂND DEPOZITUL NOSTRU VĂ PUTEŢI CONSTRUI O CASĂ LA UN PREŢ ACCESIBIL

(570457)

QUASAR
UN BUN NECESAR

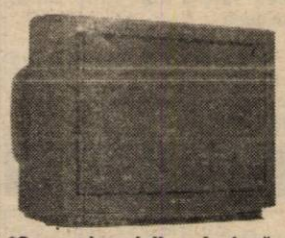

Televizor Sony*
- Sunet stereo
- Sistem de 2 difuzoare Full Range
- Procesor digital de sunet
- Format 16:9
- Ecran Super Trinitron 72cm/63cm

*Cumperi unul din cele două modele de TV şi primeşti gratuit o pereche de căşti Sony MDR E 827.

SONY Model : KV-29X5/KV-25X5

Recorder VHS Sony
- FM / MW cu 30 posturi presetate
- Mecanism Smart
- Înregistrare Long Play
- Super Trilogic, SmartLink, Show View
- Videorecorder VHS HiFi cu 4 capete

SONY Model : SLV-SE40

Magazin Quasar, Arad, P-ţa A.Iancu, Nr. 10
tel.: 057-211.822.
Acest magazin comercializează produse originale Sony însoţite de certificatul de garanţie oficial pentru România, emis şi onorat de Sony.

CORAURA

ZANUSI DAEWOO INDESIT

B-dul Revoluţiei (vizavi de BANKPOST) Micălaca - Piaţa Soarelui (vizavi de Poştă)Tel. 259.373; 259.721; Fax: 259.884

- Baterii auto pt. autoturisme, camioane şi tractoare
- Aeroterme, radiatoare electrice cu ulei
- Sobă de încălzit pe butelie, convectoare
- Sobă de încălzit cu lemne şi cărbuni
- Sobe de gătit emailate cu ladă pt. lemne
- Sobe de gătit emailate şi tip cizmă
- Împletitură sârmă gard
- Împletitură sârmă cotarcă
- Plasă rabitz
- Cazan pt. baie cu 2 surse (electric şi cu lemne)
- Hidrofoare, compresoare, pompe
- Incubatoare
- Drujbe
- Televizoare color
- Combine muzicale
- Maşini de spălat automate şi simple
- Frigidere, congelatoare
- Aragaze
- Gresie şi faianţă, adezivi pt. lipit şi rostuit
- Aracet, vopsele, diluanţi şi lacuri

NOU!
VIZITAŢI MAGAZINUL NOSTRU DESCHIS ÎN LIPOVA, VIS A VIS DE PIAŢĂ

Produsele: electrice, electrocasnice, uz gospodăresc şi agricol se vând şi cu

PLATA ÎN RATE, AVANS 0.

TRANSPORT GRATUIT ÎN ORAŞ. ÎN JUDEŢ, TRANSPORT GRATUIT LA CUMPĂRĂTURI MAI MARI DE 5.000.000 LEI.

(974316)

WHIRLPOOL SIEMENS BOSCH ARCTIC GAIEŞTI

Doriti să faceti un cadou surpriză si nu stiti ce?

Platin

Noi vă putem ajuta oferindu-vă BROSA MILENIULUI precum si noua colectie de bijuterii placate în Mag. Ziridava-parter

Cumpără în valoare de peste 400.000 lei şi primeşti cadou o pereche de cercei din argint
Căutăm coordonator şi reprezentanţi vânzări, câştiguri în funcţie de performanţe.
Informaţii tel. 056-167.320
între orele 16.00-17.00

CONSILIUL LOCAL BUTENI

Anunţă vânzarea la licitaţie conform HGR 505/1998 a următoarelor spaţii comerciale de la parter bloc nr. 23, Buteni:
- spaţiu comercial suprafaţă 77 m. p. valoare min. 125.000.000 lei
- spaţiu comercial suprafaţă 20 m. p., valoare min. 39.000.000 lei

Licitaţia va avea loc în data de 28 decembrie 1999, ora 10,00, la sediul Primăriei Buteni.
Înscrierea la licitaţie se poate face până în data de 28 decembrie 1999, ora 8,00, contra unei taxe de participare de 1.000.000 lei.
(4810515)

ASTRA

Societatea de Asigurare-Reasigurare
Astra S. A. - Sucursala Arad
Tel.: 253369; 251662

oferă trei televizoare color prin tragere la sorţi persoanelor fizice care achită integral până la 31 ianuarie 2000 asigurarea obligatorie auto la sediile Astra din municipiu şi judeţ sau prin colaboratori.

ASTRA preia riscul şi te ajută să câştigi!
(1287170)

S. C. Eurostar 2000 Impex SRL
Arad, str. Preparandiei nr. 26/A
Fax/tel 057/285874

Vă oferă la preţuri minime o gamă variată de pistoale cu gaze, arme de vânătoare, carabine, muniţie, cuţite, săbii, arbalete, accesorii de vânătoare.
Pentru Revelion 2000 - artificii, jerbe, petarde cu confeti, microrachete, pocnitori, import Germania!

Urăm clienţilor noştri SĂRBĂTORI FERICITE!
(4808728)

MATRIMONIALE

891111

Apeleaz-mă şi îţi voi dezvălui tainele iubirii!

Primele 20 secunde GRATUIT!
Cu numai 14.950 lei/ 30 secunde. (c)

VÂNZĂRI APARTAMENTE O CAMERA

Vând garsonieră cf. I, zona Micălaca 300, preţ convenabil. Telefon 282460. (38439)

Ocazie! Vând urgent apartament 1 cameră, superamenajat, spaţios, mobilat (inclusiv aragaz, frigider, TV nou), ocupabil imediat, Grădişte, parter, 12.500 DM, fix. Telefon 243303; 094.282.509. (38467)

VÂNZĂRI APARTAMENTE DOUA CAMERE

Vând apartament 2 camere, central, bine întreţinut. Telefon 220400. (38311)

Vând apartament 2 camere, decomandat, et. I, zona Banc Post. Telefon 092 852 090. (38384)

Vând apartament 2 camere, Vlaicu, str. Haţeg, et. 8, 10.700 DM. Telefon 212221, 092 620 475. (38433)

Vând apartament 2 camere, bl. 12. sc. A, ap. 16, Confecţii, 10.000 DM. Telefon 092.295.340. (38493)

Vând apartament 2 camere, bl. 512, ap. 19 Micălaca. Telefon 219959. (38216)

Vând apartament 2 camere, central, et. IV, îmbunătăţit. Telefon 255867; 094.612.881. (38126)

Vând apartament 2 camere, Chişineu Criş, ultracentral, cu toate îmbunătăţirile. Telefon 520055. (4115785)

VÂNZĂRI APARTAMENTE TREI CAMERE

Vând apartament Samantha 3 camere, coborâtor, etaj II-III, garaj, boxă, parţial mobilat, zona Polivalentă; 46.000 DM negociabil. Telefon 211820; 094.646.908. (38329)

Vând (închiriez) apartament 3 camere, et. II, zona Tic-Tac. Telefon 253204. (38516)

VÂNZĂRI APARTAMENTE PATRU - CINCI CAMERE

Vând apartament stil italian, 113 mp, 2 băi, bucătărie, 4 camere, garaj. Telefon 092 470 607. (38431)

VÂNZĂRI CASE

Vând casă central, parter-alimentară, restaurant; etaj-apartament. Telefon 234862. (38056)

Vând casă veche, str. Dimitrov, nr. 29 (Şaguna), teren 540 mp, 47.000 DM negociabil. Telefon 211820; 094.646.908. (38329)

Vând casă cu grădină, în Gai, str. Măgurele nr. 28. Telefon 271099, orele 16-18. (38441)

Vând sau schimb casă în localitatea Sîntana str. Bistriţei nr. 10 cu apartanment Arad. Informaţii Olari, telefon 63. (4114788)

Vând urgent casă frumoasă, tot confortul, curte verde, grădină, Grădişte. Telefon 276271. (38489)

Vând urgent casă, Macea nr. 993, la drumul principal cu posibilitate de privatizare, preţ negociabil. (38400)

Vând casă ocupabilă imediat, Sînicolaul Mic, 30.000 DM. Informaţii telefon 057-460064; 056-283926. (37829)

Vând casă în comuna Vladimirescu, str. Împroprietăriţilor, nr. 24. Telefon 270406. (38382)

Vând (schimb cu apartament + diferenţă), casă în Aradul Nou. Telefon 092.226.357. (38386)

Vând casă mare cu grădină, în localitatea Zimandul Nou, nr. 159 (eventaul variante). Telefon 094.608.041, 231279, orele 18-20. (36979)

VÂNZĂRI SPAŢII

Vând SPAŢIU pe ŞTRAND „Bar Verde". Telefon 250547. (37743)

Vând gheretă urgent, preţ deosebit de avantajos, vad comercial foarte bun. Informaţii telefon 288140, 094 969 136. (38073)

Vând spaţiu comercial, zonă centrală, 280 mp. Telefon 092.632.241. (38291)

Vând Morel compus din: bar, ABC funcţionabil, restaurant şi spaţii de cazare 7 camere în curs de finisare şi casă 5 camere, 2 băi, Bodrogul Nou nr. 75. Telefon 270312. (38464)

Vând spaţiu central. Telefon 259715; 098.621112; 280753. (38505)

VÂNZĂRI TERENURI

Vând loc de casă 600 mp, str. Fîntînii nr. 118, Gai, preţ negociabil. (38253)

Vând 1200 mp teren intravilan, cartierul rezidenţial Grădişte. Telefon 092.559.049. (37891)

Vând teren, paralel cu Batul. Telefon 270105, orele 9-16. (38490)

VÂNZĂRI AUTO

Vând (schimb cu imobil sau alt auto) Renault 21 Brek, an fabricaţie 1994, stare impecabilă. Telefon 280808. (38423)

Vând convenabil Dacia 0 km, orice model, livrare imediată. Telefon 094.391.896. (38379)

Vând avantajos ANVELOPE AUTO FOLOSITE, diverse dimensiuni. Telefon 259339; 563027. (37387)

VÂND CAUCIUCURI second hand. CUMPĂR MOTOSTIVUITOR import. Telefon 288686, 287050. (38426)

Vând IFA W50, vama plătită. Telefon 094.280.453, Şiria. (38245)

Vând urgent camion Saviem 4.300 DM. Telefon 514785. (38260)

Vând Renault 21 Nevada, injecţie, benzină, 1991. Telefon 094.698.849. (38223)

Vând Mercedes 280 SE ABS, servo frână, direcţie, genţi aluminiu, geamuri, turelă electrice, preţ 1.600 DM. Telefon 092.706.535; 219979. (38389)

Vând urgent VW Golf II, fabricaţie 1985, nerulat în ţară, motor 1200 cmc, neânmatriculat, preţ 1.350 DM. Telefon 250666; 092.706.535. (38389)

Vând camionetă 3 to, benzină, cu prelată, preţ foarte bun. Telefon 270930, 094 664 730. (38396)

Vând Raba basculantă 8,5 to, stare de funcţionare, CIV, preţ 7.500 DM. Telefon 413168. (38386)

Vând urgent BMW 520, an 1982, stare foarte bună, înmatriculat persoană fizică, CIV + VT 2001, preţ 2.900 DM, negociabil. Telefon 092 567 081. (38406)

Vând (sau variante) BMW 524 TD, din 1986, str. Constituţiei nr. 55. Telefon 092 495 640. (38413)

Vând urgent autoturism Dacia 1310, Break, an fabricaţie 1988, preţ 2.300 DM, negociabil. Informaţii telefon 094 842 196. (38414)

Vând Dacia 1310, Combi, an 1986, stare bună, neînmatriculată, preţ negociabil. Telefon 473351. (3041820)

Vând Dacia 1410 Sport, 1990, 1.700 DM, negociabil. Telefon 233979, 285314. (38437)

Vând Dacia 1310, culoare crem, 1991, cinci viteze, 2.500 DM, negociabil. Telefon 231007. (38475)

Vând Dacia 1310, an 1993, stare foarte bună, 2.900 DM, negociabil şi garaj autorizat, Micălaca zona 300, bl. 335, 2.000 DM, negociabil. Telefon 260883. (38474)

Vând ARO 244, an 1989, motor Braşov, preţ negociabil, sat Mînerău nr. 273. Informaţii telefon 260883. (38473)

Vând camionetă MAN 7,5 tone, 1982 an fabricaţie, Diesel, 4 cilindri, în stare foarte bună, 232.000 km, 3.000 DM, negociabil. Telefon 00491704448581. (38472)

Vând Opel Astra, an 1997, cu toate îmbunătăţirile, 41.000 km. înmatriculat. Telefon 280173. (38470)

Vând autoturism Mercedes 240 Diesel, neînmatriculat, 2.800 DM. Telefon 241313. (38480)

Vând Fiat Ducato maxi de marfă, fabricaţie 1988, preţ 9.000 DM. Informaţii Macea nr. 993. (38400)

Vând coasă rotativă de 1,80 şi 1.65 m, localitatea Vînători nr. 21, familia Must. (4115780)

Vând Mercedes 811, dubă izotermă, 7.5 t. Telefon 246402. (38167)

Vând foarte urgent pluguri PP3, noi şi tocătoare tulei pe 2 şi 3 rânduri, preţ convenabil, Informaţii localitatea Ţipari. Telefon 094.163.587. (4115784)

Vând IVECO 3,5 tone. Telefon 280753; 098.621112; 259715. (38505)

VÂNZĂRI ELECTRO

Vând CÂNTARE ELECTRONICE şi CASE MARCAT FISCALE avizate de Ministerul Finanţelor, pentru comerţ, servicii, restaurant, benzinărie. Telefon 272727; 092.264.526. (37250)

Vând TV COLOR, en gros, en detail: PHILLIPS, NOKIA, SONY, GRUNDIG, etc, modele noi şi vechi, planare, Trinitron, 100 Hz, imagine în imagine, deosebite, garanţie. Telefon 289456, 092 239 242.

Vând CONGELATOR cu sertare ZANUSSI, 1 an garanţie, 150 DM. Telefon 289667. (38296)

Vând TELEVIZOARE COLOR (100 modele), diferite mărimi; vizibile zilnic orele 10-18. Telefon 280260; 211213. (38247)

Vând maşină de spălat automată MIELE, 1 an garanţie, 200 DM. Telefon 274118. (38296)

Vând LADĂ FRIGORIFICĂ (200-500 litri), 200 DM, 1 an garanţie. Telefon 274118. (38296)

Vând TV COLOR, cu telecomandă, PHILIPS, 6 luni garanţie, 150 DM. Telefon 289667. (38296)

Vând COMBINĂ FRIGORIFICĂ PRIVILEG, 1 an garanţie, 200 DM. Telefon 274118. (38296)

Vând TV COLOR 1.000.000 - 2.000.000 lei, garanţie 6 luni. Telefon 244904, orele 9-17.

Vând combină muzicală SCHNEIDER, 150 DM. Telefon 274118. (38296)

Vând VIDEORECORDER, funcţionabil, 50 DM. Telefon 274118. (38296)

Vând avantajos: MAŞINI SPĂLAT AUTOMATE, CONGELATOARE, combine frigorifice, frigidere, TV color; OFER GARANŢIE. Telefon 259339; 563027. (37387)

Vând TV color, combină frigorifică, congelator, maşină de spălat automată. Telefon 285010. (36790)

Vând calculator Pentium nou, 600 DM, TV color, stereo. Telefon 563070. (4809326)

Vând celulare sigilate, toate tipurile. Telefon 094.267.307; 094.882.403.

Vând televizoare color, noi, garanţie. Telefon 288973; 094.963.362. (38207)

Vând TV color, modele deosebite, telecomandă, text, firme bune, garanţie. Telefon 260807. (38212)

Vând TV cu diagonala 90 cm, imprimantă A3, telefon fax, centrală telefonică. Telefon 285010. (38109)

Vând TV color stereo, teletext, telecomandă, 1.000.000 lei; maşină spălat automată, 1.500.000 lei, combină frigorifică 1.500.000 lei. Telefon 275277. (38110)

Vând ieftin INSTALAŢII SATELIT şi boxe 50 W. Telefon Arad 237471; Ineu 511485. (37337)

Vând frigidere, congelatoare, lăzi frigorifice, cu garanţie. Telefon 284857; 092.556.562. (38313)

Vând televizoare modele noi, teletext, telecomandă, între 150 - 400 DM. Telefon 219979; 092.706.535. (38389)

Vând TV color diagonala 51, 66 sau 71 cm; foarte convenabil. Telefon 211491. (38398)

(Continuare în pagina 18)

(Urmare din pagina 17)

Vând TV color, noi, garanție 1-3 ani. Telefon 092 793 598. (38393)

Vând televizoare color: Philips, Grundig, Telefunken, Nokia, stereo, teletext, telecomandă. Telefon 264004. (38306)

Vând Nokia 5110, Erikson T 18, Sagem, toate noi. Telefon 256000. (38429)

Vând convenabil TV color, frigider, mașină spălat automată, video, instalație satelit, compact disc, cass auto, telefon fără fir, fax. Telefon 279501, 266414. (38428)

Vând TV color deosebit, 600 DM sau schimb cu computer. Telefon 242697. (38450)

Vând televizoare color Philips, Snaider, garanție, cuptor microunde. Telefon 251354. (38461)

Vând TV color sport Grundig 110 DM, Deck și stație de amplificare 2x20W, 600.000 lei. Telefon 092.966.502. (38469)

Vând motor trifazic 7,5 KW, 1500 tur/min. familia Dragomir, Lipova, str. Oituz nr. 42A. Telefon 092.934.158. (38504)

Vând: VITRINE FRIG, CAMERE FRIG, DULAPURI FRIG, COMBINE FRIG, garanție 1 an. Telefon 281384, orele 8-18. (37519)

Vând PC 486, preț 250 DM, negociabil. Telefon 092.487.092. (38399)

Vând incubator capacitate 1200 ouă. Telefon 260214. (38507)

Vând TV Sony, nou, 350 DM și casetofon mașină Blaupunkt cu cod, 300.000 lei. Telefon 286805. (38514)

Vând Pentium nou, complet, CD-ROM, sunet 3D+ boxe Bas, jocuri noi și componente PC sistem complete, garanție. Telefon 094.295.072. (38517)

Vând TV color stereo, TXT, diagonala 50, telecomandă, combină Philips dublu Deck, copact disc, tuner, EQ telecomandă, boxe. Telefon 242006. (38521)

Vând congelator, ladă frig, combină frig, TV color, uscător rufe, mașină spălat automată, cu garanție. Telefon 220926. (38525)

Vând frigider Artic 180 litri + congelator Bosch. Telefon 221479. (38526)

Vând TV color nou, marca Samsung Nitron Blank teletext, diagonala 51 cm, garanție 3 ani, preț 5.000.000 lei și TV color Samsung Biovizin, diagonala 51 cm, TXT, preț 3.200.000 lei. Telefon 057-520055. (41157867)

VÂNZĂRI DIVERSE

Vând termoteka Beretta, boiler pe gaz și convectoare. Telefon 253973. (38551)

Vând en-gros HAINE second hand, GERMANIA, peste 20 sortimente. Telefon 289456, 092 239 242.

Vând LEMNE FOC tăiate, 175.000 lei/mc. Telefon 214010. (38123)

Vând LEMNE FOC TĂIATE, esență tare, orice cantitate. Telefon 276488.

Vând: COTURI și BURLANE FUM 21.000 lei/buc.; PLASĂ GARD zincată 13.420 lei/kg, orice dimensiuni; VATĂ MINERALĂ 10.000 lei/kg și CUIE CONSTRUCȚII 9.500 lei/kg, str. Vrabiei nr. 4. Telefon 289997, 094.558.552. (38388)

Vindem mașină comuri, instalație pentru paste cu 4 filiere precum și alte tipuri de utilaje pentru brutărie, la prețuri avantajoase. Informații telefon 094.517.763. (38193)

Vând firmă-casă de schimb valutar, Arad, activitate întreruptă temporar. Telefon 094.661.161. (38185)

Vând cazan țuică, nou, complet, 170 litri. Telefon 094.698.849. (38223)

Vând LEMNE FOC tăiate, esență tare. Telefon 277027. (37942)

Vând 80 oi și miei, țurcane și țigaie. Telefon 468490. (3042176)

Vând tineret porcin, greutate 35-50 kg, crescuți în regim de complex zootehnic, prin societate comercială. Telefon 094.556.563; 057-257.300. (38294)

Vând repatriere cu B.I. de Arad, 3.200 DM. Telefon 534133. (38417)

Vând vacă gestantă, bună de lapte, 6 ani, preț 5.700.000 lei, negociabil; Opel Ascona Diesel, neînmatriculat, 1.700 DM, negociabil. Telefon 094 566 092. (38434)

Vând pisicuță birmaneză 2 luni, jucăușă, curată, frumoasă, preț 300.000 lei. Telefon 057-279572. (38471)

Vând repatriere de Arad. Telefon 092.465.091. (38499)

Vând căldare cupru 60 litri. Telefon 247542, orele 17-22. (38482)

Vând două vițele gestante. Telefon 284306. (38282)

Vând televizoare, mașini cusut electrice, combine muzicale, biciclete, lanțuri antiderapante. Telefon 279582. (36454)

Vând ouă, pui, adulți de prepeliță, foarte avantajos. Telefon 283598. (37429)

Vând aur 14 K, pentru topit, 95.000 lei/gr și bijuterii, 115.000 lei/gr. Telefon 057 - 248801; 094.847.220. (38300)

Vând pat dormitor Nekerman, nou. Telefon 210351. (37933)

Vând aparat stomatologic-Siemens Siromat, în stare bună de funcționare, pulturi melaminate și mochetă pentru spații comerciale, preț negociabil. Telefon 251360 sau 094.396.191. (38094)

Vând feliator pâine, motor trifazic 3 KW/3000 ture. Telefon 057-269938. (38503)

Vând garaj autorizat, zona 3, bloc 330. Telefon 279231, de la ora 8. (38570)

CUMPĂRĂRI DIVERSE

Cumpăr porumb boabe și știuleți; plata pe loc. Telefon 094.784.568. (37410)

Cumpăr: birouri, credențuri, biblioteci, paturi, mese, vitrine, jilțuri, bufeturi, servante, oglinzi 2m, lămpi tavan, ceasuri 2m, instrumente muzicale, vechi. Telefon 092.426.444; 094.979.453, Grecu. (38225)

Cumpăr porci peste 90 kg, 11.500 lei/kg, plata pe loc. Telefon 094.149.742. (38476)

CERERI ȘI OFERTE DE SERVICII

Firma „VIDEODEP" angajează ELECTRONIST cu experiență în depanări audio-video; str. Triumfului, nr. 3. Telefon 210763. (38317)

SC „COMERA" SRL, Calea Iuliu Maniu nr. 64, angajează AUTOMATIST INSTALAȚII TERMICE. Informații telefon 256035. (38522)

PRESTĂRI SERVICII

ȘCOALA DE ȘOFERI, col. RUSU LUCIAN face înscrieri. Telefon 283696. (37925)

Execut lucrări ÎNCĂLZIRE CENTRALE - SANITARE (cupru). Telefon 094.391.892; 216552. (c.)

Școala șoferi „PODOABĂ" VICTORIEI 34 înscrie categoriile „B,CE". Telefon 256050; 243626. (37263)

DIVERSE

„PETROCONSTRUCT" Arad, str. Academia Teologică nr. 14, vinde la licitație 3 buc. REZERVOARE tip PECO, cu capacitatea de 80 mc. Telefon 057-223401. (38488)

Pizzeria Restaurant ADRIATICA organizează REVELION 2000, cu formația MAXA, locuri limitate. Informații telefon 281592. (38486)

SC „BOZGAN" SRL solicită acord de mediu pentru obiectiv FAST FOOD, STAȚIE DE DISTRIBUȚIE CARBURANȚI, vulcanizare, amplasat pe DN7 km 555+100. Eventualele contestații se pot depune la Agenția de Protecția Mediului, B-dul Dragalina nr. 16, Arad. (38479)

REVELION 2000, Casa Armatei, la prețuri minime, orchestră VIOREL LERIC. Telefon 281542. (38498)

DORIȚI să vă viziteze MOȘ CRĂCIUN? Telefon 265194, dimineața. (38494)

Consiliul de Administrație SC „BAT" SA Arad, convoacă A.G.E.A. în 08.01.2000, la sediul societății, str. Poetului nr. 131/A, ora 10. Ordinea de zi: 1-Mărirea capitalului social al societății. 2-Diverse. (38550)

Din 18 decembrie, firma „ASENSI" a deschis la APATEU, un excelent RESTAURANT cu DISCOTECĂ. Servicii de: bar, restaurant, pizzerie, la cel mai înalt nivel! De CRĂCIUN, seară extraordinară, cu DENISA și formația. REVELION - SPECIAL, cu GINA CIORBA, PETRICĂ LINGURAR și formația „ALEXA". Înscrieri, începând din 23 decembrie. VĂ AȘTEPTĂM! (38571)

INTELECTUALĂ, caut chirie sau să iau în administrare locuință. BANC-POST, Simona. Telefon 252575. (38563)

TURISM

Câștigi un milion de lei cu

ATLASSIB

Călătorești cu autocarele noastre moderne în Europa:

GERMANIA, AUSTRIA, FRANȚA, ITALIA, SUEDIA (plecări zilnice).

BELGIA, OLANDA, DANEMARCA, ANGLIA, FINLANDA, NORVEGIA, SPANIA, PORTUGALIA, UNGARIA, IUGOSLAVIA și poți fi un călător câștigător!

NOU! Reduceri de tarife în luna DECEMBRIE! Reduceri suplimentare pentru: elevi, studenți, pensionari și grupuri. B-dul Revoluției nr. 35, telefon 251871, 252727; Autogara, telefon 270562.

O poartă deschisă spre EUROPA. (c)

SCHIMBURI

Schimb două spații ultracentrale și un spațiu Piața Soarelui pentru un depozit mare. Telefon 092.281.487. (38273)

Schimb (vând) casă mare cu gaz metan, garaj, curte mare, grădină mare,cu apartament et.I-II, sau casă, preferabil străzile: Gen Milea, Barbuss, 30 Decembrie, Praporgescu sau alte străzi în apropierea Liceului Ghiba Birta și Moise Nicoară. Telefon 210574. (38492)

ÎNCHIRIERI

Închiriez spațiu comercial 144 mp, vad deosebit, Arad, Piața UTA. Telefon 094 661 161. (38160)

Ofer spre închiriere garsonieră, confort I, ireproșabilă pe termen lung, zona Piața Soarelui. Telefon 245045. (38477)

Închiriez apartament 1 cameră, Micălaca, prefer 1 persoană. Telefon 514311. (38444)

Închiriez apartament ultracentral, str. Gen. V. Milea nr. 33-35 cu gaz metan la bucătărie, pentru studenți, alte persoane sau birouri. Telefon 210574. (38487)

Dau în chirie garaj mare în zona Intim (str. Banu Mărăcine). Telefon 231606. (38483)

Ofer spre închiriere garaj zidit, Podgoria (Barbusse). Informații telefon 250666, 274848. (37999)

Închiriez spațiu comercial 67 mp pe Calea Lipovei nr. 113. Telefon 092.921.103. (38510)

Ofer spre închiriere apartament două camere, nemobilat, Alfa. Telefon 271949. (38519)

PIERDERI

Pierdut certificat de înregistare fiscală eliberat de Ministerul Finanțelor pe numele SC „CARLA-PROD" SRL autorizație J.02/1918/94, nr. înregistrare 19/92. O declar nulă. (38484)

Pierdut tichet asigurare răspundere civilă eliberat de ARDAF nr. RCA-A 669341 pentru autoutilitară nr. AR-06-ARC aparținând firmei SC „ARCHIMINA" SRL. Îl declar nul. (38466)

Pierdut carnet de membru eliberat de Cooprativa de Credit Buteni pe numele Terpe Teodor. Îl declar nul. (38501)

Pierdut certificat de înmatriculare nr. J.02/338/98, eliberat de CCIA pentru SC „ORBAN OIL" SRL, Turnu. Îl declar nul. (38537)

Pierdut cod fiscal R.10673071 eliberat de Administrația Financiară pentru SC „ORBAN OIL Turnu. Îl declar nul. (38536)

Pierdut carnet de șomaj eliberat de DMPS Arad, cu nr. 40079 pe numele Pantea Cantemir. Îl declar nul. (38507)

✝ DECESE ✝

Anunțăm cu adâncă durere moartea prematură după o lungă suferință, a

dr. MATEI GHEORGHE.

Înmormântarea va avea loc azi, 23 decembrie 1999, în localitatea Cil, comuna Almaș. Dumnezeu să-l odihnească! Mama, fratele dr. Matei Vasile, nepoții Ciprian și Raluca, cumnata dr. Matei Rafila.

Cu adâncă durere anunțăm încetarea din viață a iubitei noastre soții și mamă

HANDRA ANNA

în vârstă de 73 ani. Înmormântarea va avea loc, azi, 23 decembrie, ora 13,30, la Cimitirul Eternitatea. Familia îndoliată.

Cu inima îndoliată anunțăm trecerea în neființă a scumpei noastre soții și mamă

ELENA DRAGOȘ,

la numai 39 ani. Dormi în pace scumpa noastră! Înmormântarea va avea loc vineri, ora 12, în localitatea Vladimirescu. Familia îndoliată.

Cu sufletele îndurerate anunțăm trecerea în neființă, după o lungă și grea suferință, a celui care a fost tată și bunic

CERCEL DUMITRU,

în vârstă de 66 de ani, din Mocrea. Înmormântarea va avea loc în Arad, vineri, 24 decembrie 1999, la ora 13, la Cimitirul Eternitatea. Odihnească-se în pace! Te vor plânge, fiica Neli și nepoatele Sonia și Ioana.

✝ SERVICII FUNERARE ✝

SC „NOSFERATU" SRL, str. Ghiba Birta nr. 26, telefon 270437; 094.554.874.

NON - STOP

SERVICII FUNERARE COMPLETE.

Sicrie, respete, cruci, îmbălsămat, spălat, îmbrăcat, prosoape, batiste, panglică, baticuri, catafalc, sfeșnice, steag doliu, coroane, jerbe, colaci, cozonaci, colivă și CAPELA. ORGANIZĂM POMENI!

PENTRU PENSIONARI REDUCERE 10%.

OFERTA: sicriu + respete + cruce = 750.000 lei.

GRATUIT: transportul sicriului la domiciliu, intermediem obținerea actelor de deces, fotovideo, fanfară.

ANGAJĂM ȘOFER. (c)

NON STOP

RO-STYL COMPANY

firmă producătoare de sicrie, str. M. Eminescu nr. 4 (vizavi Cinema MUREȘUL), telefon 211929, 094.537.715, 094.558.712

TOTUL ÎNTR-UN SINGUR LOC, LA PREȚ DE PRODUCĂTOR, CALITATE și OPERATIVITATE OCCIDENTALĂ:

- îmbălsămat, îmbrăcat, cosmetizat

- sicrie: 400.000-1.600.000 lei

- sicrie lux

- lenjerie deces: 160.000-600.000 lei

- cruci, mânere - sicriu, etc.

OFERTĂ: sicriu, lenjerie, cruce - 730.000 lei.

Transport în Arad GRATUIT.

Nou! Se plătește avans 50%, restul într-o lună.

Suntem producători nu simpli comercianți. NOU! Se plătește 50% avans, restul într-o lună. (c)

✝ CONDOLEANȚE ✝

Suntem alături de familia CIOBANU din Arad, la pierderea celui care a fost

CIOBANU VASILE.

Dumnezeu să-l odihnească! Familia Doloca, din Sîntana. (4114790)

Suntem alături de tanti MIMI, CARMEN și DAN în marea durere a pierderii omului de mare omenie

tata MIȘU

și le transmitem sincere condoleanțe și Dumnezeu să-l odihnească în pace! Familia prof. Gheorghe Indreica. (38515)

Asociația de Proprietari a blocului 321 Micălaca 2 Arad transmite sincere condoleanțe doamnei ȚOCOI LETIȚIA pentru dureroasa pierdere a tatălui. (38518)

Suntem alături de colega noastră UNGUR FLOAREA în clipele dureroase pricinuite de moartea tatălui. Colectivul Secției Medicala II, Spitalul Municipal. (38520)

Sincere condoleanțe familiei dr. MARIA și FLORIN COZMA la decesul tatălui. Dumnezeu să-l odihnească! Familiile: Stoicescu și Dehelean. (38524)

Suntem alături de EVA ILISIE și familia în greaua încercare pricinuită de moartea mamei. Sincere condoleanțe ! Familia RUSU MIRCEA. (38533)

Mulțumim tuturor celor care prin prezență, coroane, condoleanțe și telegrame au fost alături de noi la durerea pricinuită de trecerea la cele veșnice a părintelui nostru

BARA ȘTEFAN

din BĂILE FELIX. Maria și Florinel Cozma. (38539)

Ne despărțim cu durere în suflet de tine draga

LENUȚA DRAGOȘ

Dormi în pace, suflet blând! Ghiță Baciu și Vasile Iova. (38540)

Cu durere în suflet ne despărțim dragă mătușă,

ELENA,

dar vei rămâne mereu în inimile noastre. Mihai și Simona. (38542)

Colegii de la SC „NIDA PROD" SRL sunt alături de LUCIAN ANIȚESCU în marea suferință pricinuită de moartea tatălui. Sincere condoleanțe, familiei îndoliate. (38543)

Un ultim omagiu pentru cel care a fost

dr. MATEI GHEORGHE.

Elena Dudaș. (38548)

Un ultim rămas bun de la iubitul meu tată

dr. MATEI GHEORGHE.

Fiul îndurerat MATEI HORAȚIU. (38549)

Suntem alături de dl. FLORINEL COZMA în greaua încercare pricinuită de pierderea tatălui-socru. Colegii de serviciu. (38564)

Sincere condoleanțe verișoarei Bălan Doina, în marea durere pricinuită de decesul tatălui său,

PĂCURAR DIMITRIE.

Odihnească-se în pace! Din partea familiei Florea Marin. (38565)

Suntem alături de colegul nostru BUCATAS MAXIM de la „HORTUS THM", la marea încercare pricinuită de decesul fratelui său. (38568)

Suntem alături de colegii noștri Istvan Didina și Iosif, în durerea pricinuită de plecarea în veșnicie a tatălui

ATUDOROAIE ILIE

și transmitem sincere condoleanțe. Colectivul SC „MULTIMEDIA" SRL. (38569)

Suntem alături de voi, TAVI și ROXANA, în aceste clipe grele prin pierderea celei ce a fost o soție, mamă și o vecină bună. Dumnezeu să o odihnească în pace! Familia Cherteș. (38572)

Mulțumim și pe această cale tuturor celor care au fost alături de noi, rude, vecini, prieteni, cunoștințe, la despărțirea de cea care a fost soție, soră, mătușă,

TAȘCĂ LUCIA.

Imaginea ei blândă, va rămâne veșnic vie în inimile noastre. Familiile îndoliate. (38566)

✝ COMEMORĂRI ✝

✝ Cu trecerea anilor sîngurătatea este din ce în ce mai apăsătoare. Poate acum în plin Crăciun, iubitul meu soț

dr. MIRCEA ARDELEAN,

va apărea la geamul meu cu un trist colind pentru a-mi alunga tristețea fără de margini. Îl voi simți mai aproape fiindcă mi-e greu să cred că a plecat definitiv din această lume care mi se pare tot mai săracă fără de el și CHRISTI. TINEL ARDELEAN. (37397)

A trecut un an de când a trecut la eternitate cel care a fost soț, tată, socru și bunic

FLORIAN PUF

Dormi în pace suflet bun! Familia. (38451)

Un buchet de lacrimi și de amintiri pentru prietenul și vecinul meu

DON RADU ADRIAN,

Erou al Revoluției. Raluca Miruna Păcurariu. (38478)

Cu mare durere în suflet amintim că se împlinesc 6 săptămâni de la trecerea în neființă a celui ce a fost soț, tată, socru și unchi

GAVRILĂ GHEORGHE.

Parastasul va avea loc duminică, 26 decembrie 1999, la Biserica din Micălaca, str. Renașterii. Familia în veci nemângâiată. (38506)

Astăzi, când ar fi trebuit să-ți spunem „La mulți ani!", noi, vom pune flori udate cu lacrimile noastre pe mormântul tău și vom ține un moment de reculegere în memoria ta,

SEBI

dragă. Fie ca bunul Dumnezeu să te ocrotească și să-ți ofere odihnă veșnică. Familia (38527)

O lacrimă, o floare, o rugăciune la mormântul lui

MIHUȚA MARIA

la trei ani de la trecerea ei în veșnicie. Surorile: Emilia, Iuliana, Floare și fratele Ghița. Dumnezeu să-i dea odihnă veșnică. (38510)

De trei ani de zile pașii ne poartă la mormântul celei ce a fost

MIHUȚA MARIA,

vei rămâne veșnic în inimile noastre. Dumnezeu să te odihnească în pace! Familia. (38509)

O lacrimă și o floare pentru

FOLK ADRIAN,

azi, când se împlinesc 4 ani de când ne-a părăsit. Tatăl. (38512)

Astăzi, se împlinesc 2 ani de când a trecut în neființă cel care a fost soț, tată, frate și bunic

ȘERBAN ȘTEFAN.

Dumnezeu să-l odihnească! (38530)

Alege cadoul tău de sărbători !*

ALCATEL ONE TOUCH EASY	- 969.000 lei**	PANASONIC G 520	- 1.389.000 lei**
MOTOROLA d 520	- 1.159.000 lei**	SIEMENS C 25	- 1.669.000 lei**
BOSCH com 509	- 889.000 lei**	NOKIA 5110	- 1.589.000 lei**
PHILIPS SAWY	- 1.099.000 lei**	NOKIA 3210	- 2.389.000 lei**

Oferta CONNEX
CONECTARE GRATUITĂ 3 LUNI ABONAMENT GRATUIT ***

mediaSet
Calea Aurel Vlaicu, Bl.8, Parter
TEL.: 210545; 092976769
ORAR: 09.00 - 18.00

Conectează-te şi primeşti un CADOU SURPRIZĂ + UN POM DE CRĂCIUN

dealer autorizat CONNEX

* Ofertă valabilă până la data de 31.12 1999 ** Preţurile nu conţin TVA
*** Ofertă valabilă numai cu conectare la CONNEX

ECOS IMPEX

Nou! DISTRIBUITOR UNIC AL PRODUSELOR PENTRU ACOPERIŞ COVERDACH

DESCRIERE: sistem pentru acoperişuri din tablă de oţel aluzincată Ř 0,5 mm profilată şi modulată, cu strat perlat sau granulat, din ardezie colorată.
GARANŢIE: în condiţii corecte, 30 de ani.
DURABILITATE: circa 100 de ani.
DIMENSIUNI: Element ALFA 1185 mm X 450 mm. Element DELTA 1200 mm X 450 mm. Acoperire 2,26 elemente / mp
GREUTATE: 3 kg / buc.; cca. 6 kg / mp

Arad, Calea A. Vlaicu nr. 257 (lângă Peco Vlaicu) Tel./fax: 057/289740

(66827)

ALEGE CADOUL POTRIVIT DE SĂRBĂTORI !**

NOKIA 3210	- 132 USD*	PANASONIC GD 90	- 185 USD*
NOKIA 6150	- 165 USD*	PHILIPS SAWY	- 82 USD*
NOKIA 6110	- 165 USD*	ALCATEL EASY	- 65 USD*
NOKIA 5110	- 92 USD*	SAGEM	- 65 USD*
		BOSCH 908	- 155 USD*
		MOTOROLA d520	- 65 USD*
		SIEMENS C25	- 99 USD*

Oferta CONNEX
CONECTARE GRATUITĂ 3 LUNI ABONAMENT GRATUIT ***
CONCURS CONNEX - NISSAN
Premii - 7 Nissan Almera

Vino la Aral
şi poţi câştiga suplimentar un LAPTOP TOSHIBA
P-ţa Spitalului 1C Parter
Tel: 057 255801; 092 444485; 092 275675

dealer autorizat CONNEX

* Preţurile nu conţin TVA.
Numai cu conectare la CONNEX
** Oferta valabilă până în data de 31.12.1999
*** Primele trei luni de abonament.

S.C. „FRANCKMAR" ARAD

DAEWOO AUTOMOBILE ROMÂNIA

DEALER AUTORIZAT
Str. Andrei Şaguna nr. 16 tel. 251179

Vă oferă autoturisme din gama DAEWOO
în cele mai atractive condiţii:

NUBIRA, LEGANZA, MATIZ, MUSOO, KORANDO, CIELO, TICO, DAMAS, LUBLIN, AVIA

- Se pot cumpăra în rate şi leasing cu avans de 20%.
- Se asigură service în perioada de garanţie şi post garanţie.
- Dispunem de service modern cu dotare de specialitate şi personal cu înaltă calificare.

(658989)

Service-ul Franckmar din str. Andrei Şaguna 16 este singurul Service Daewoo autorizat de RAR din judeţul Arad.

TAXI GLOBAL
La cel mai mic tarif din Arad

TAXI GLOBAL
Tel: 945; 23.00.00

1950 lei/km

ANGAJEZ
cu convenţie de colaborare
TAXIMETRIŞTI

cu maşini proprii, echipate cu staţii de emisie-recepţie.
Sărbători fericite şi
„La mulţi ani!"

(c.b.)

BIROTICA

Leximis
Splaiul Gen. Gh. Magheru Bl. 329B (Micalaca)
Tel./Fax: 057/270111; 270100, Arad

- Tehnică de calcul
  - PC Garanţie 3 ani — compaq
  - Imprimante HP, EPSON
- Copiatoare — MINOLTA
- Seifuri
- Mobilier de birou
- Maşini de numărat bancnote
- Centrale telefonice SOLOMON

S.C. „MODA" S.A. ARAD

organizează în data de 10.01.2000, orele 10,00, concurs pentru ocuparea postului de

ECONOMIST

în vederea întocmirii fişelor fiscale necesare aplicării impozitului pe venitul global.

Condiţii: - cunoştinţe de operare pe calculator.

Informaţii suplimentare la telefon 256265 int. 120, biroul PIS.

(4808721)

ADEVĂRUL
COTIDIAN INDEPENDENT ARAD

CALENDAR 2000

Ianuarie

L		3	10	17	24	31
M		4	11	18	25	
M		5	12	19	26	
J		6	13	20	27	
V		7	14	21	28	
S	1	8	15	22	29	
D	2	9	16	23	30	

Februarie

L		7	14	21	28	
M	1	8	15	22	29	
M	2	9	16	23		
J	3	10	17	24		
V	4	11	18	25		
S	5	12	19	26		
D	6	13	20	27		

Martie

L		6	13	20	27	
M		7	14	21	28	
M	1	8	15	22	29	
J	2	9	16	23	30	
V	3	10	17	24	31	
S	4	11	18	**25**		
D	5	12	19	26		

Aprilie

L		3	10	17	24	
M		4	11	18	25	
M		5	12	19	26	
J		6	13	20	27	
V		7	14	21	28	
S	1	8	15	22	29	
D	2	9	16	**23**	**30**	

Mai

L	1	8	15	22	29	
M	2	9	16	23	30	
M	3	10	17	24	31	
J	4	11	18	25		
V	5	12	19	26		
S	6	13	20	27		
D	7	14	**21**	28		

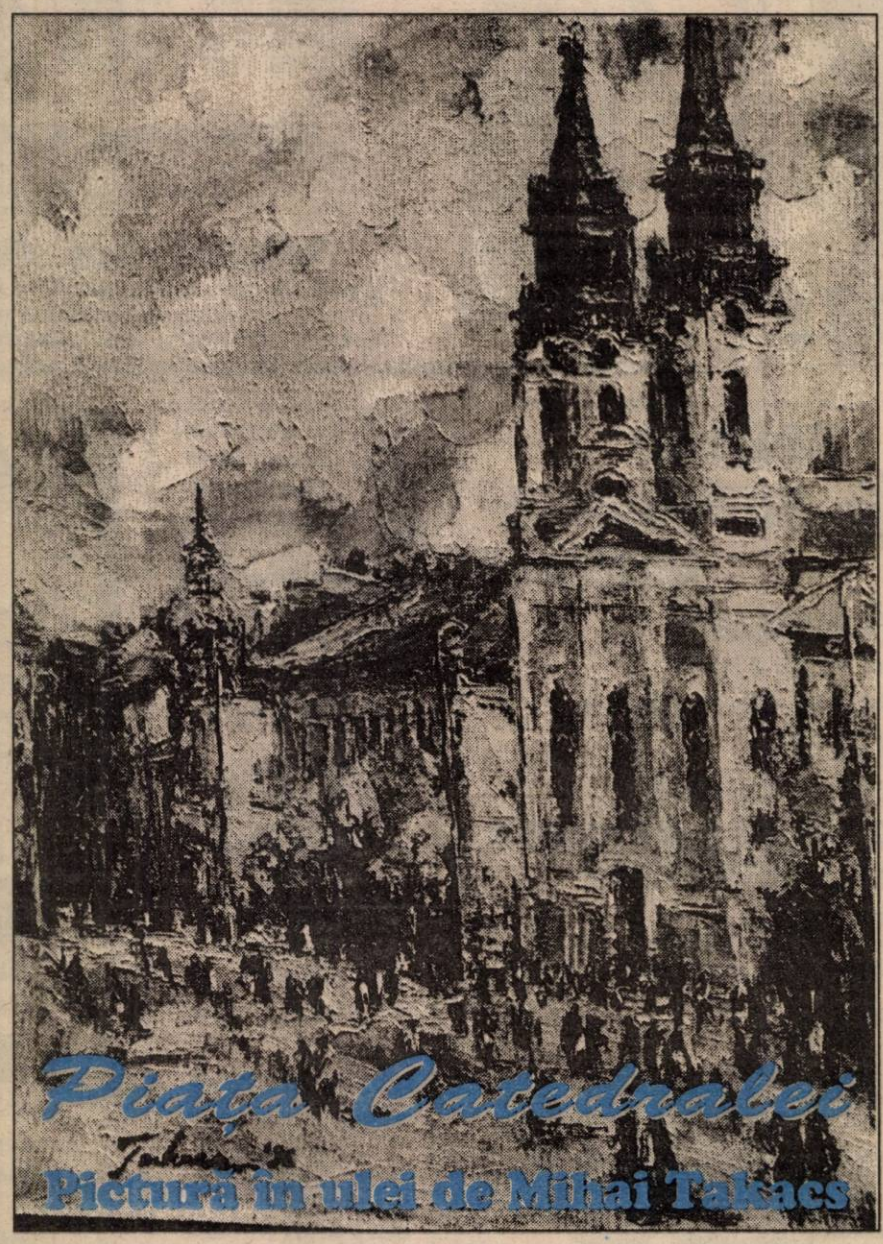

Piața Catedralei
Pictură în ulei de Mihai Takacs

Iunie

L		5	12	19	26	
M		6	13	20	**27**	
M		7	14	21	28	
J	1	8	15	22	29	
V	2	9	16	23	30	
S	3	10	17	24		
D	4	11	18	25		

Iulie

L		3	10	17	24	31
M		4	11	18	25	
M		5	12	19	26	
J		6	13	**20**	27	
V		7	14	21	28	
S	1	8	15	22	29	
D	2	9	16	23	30	

August

L		7	14	21	28	
M	1	8	**15**	22	29	
M	2	9	16	23	30	
J	3	10	17	24	31	
V	4	11	18	25		
S	5	12	19	26		
D	6	13	20	27		

Septembrie

L		4	11	18	25	
M		5	12	19	26	
M		6	13	20	27	
J		7	14	21	28	
V	1	**8**	15	22	29	
S	2	9	16	23	30	
D	3	10	17	24		

Octombrie

L		2	9	16	23	30
M		3	10	17	24	31
M		4	11	18	25	
J		5	12	19	26	
V		6	13	20	27	
S		7	14	21	28	
D	1	8	15	22	29	

Noiembrie

L		6	13	20	27	
M		7	14	21	28	
M	1	**8**	15	22	29	
J	2	9	16	23	30	
V	3	10	17	24		
S	4	11	18	25		
D	5	12	19	26		

Sărbători importante

IANUARIE
6 - Botezul Domnului
7 - Soborul Sf. Prooroc Ioan Botezătorul

MARTIE
25 - Buna Vestire

APRILIE
23 - Intrarea Domnului în Ierusalim - Floriile și Sf. Mare Mucenic Gheorghe
30 - Învierea Domnului, Sfintele Paști

MAI
21 - Sfinții Împărați Constantin și Elena

Iunie
8 - Înălțarea Domnului - Ziua Eroilor
27 - Sf. Apostoli Petru și Pavel

IULIE
20 - Sf. Prooroc Ilie Tesviteanul

AUGUST
15 - Adormirea Maicii Domnului

SEPTEMBRIE
8 - Nașterea Maicii Domnului

NOIEMBRIE
8 - Soborul Sf. Arhangheli Mihail și Gavriil

DECEMBRIE
1 - Ziua Națională a României
6 - Sf. Ierarh Nicolae
25 - Nașterea Domnului

Decembrie

L		4	11	18	**25**	
M		5	12	19	26	
M		6	13	20	27	
J		7	14	21	28	
V	1	8	15	22	29	
S	2	9	16	23	30	
D	3	10	17	24	31	

La mulți ani!

ADEVĂRUL
COTIDIAN INDEPENDENT ARAD

TUTUROR CITITORILOR - CRĂCIUN FERICIT

BANCA ROMÂNĂ PENTRU DEZVOLTARE
BRD
GROUPE SOCIÉTÉ GÉNÉRALE
La mulți ani!

ADEVĂRUL

COTIDIAN INDEPENDENT ARAD

Anul XI, nr. 2882

Vineri, 24 decembrie 1999 ● 20 pagini ● 2000 lei ● e-mail: adevarul@arad.ro

BRAT Publicație auditată în semestrul I 1998. Tiraj mediu zilnic vândut: 35.948

WEST BANK
ARAD, B-dul Revoluției nr. 88
TELEFON: 284.888; FAX: 285.202
BANCA COMERCIALĂ WEST BANK S.A. acordă dobânzi avantajoase la depozitele la termen ale persoanelor fizice (suma minimă 500,0 mii lei)
1 lună - 50%
2 luni - 51%
3 luni - 53%

PASTORALĂ LA NAȘTEREA DOMNULUI

Sărbătorile sfinte, pretutindeni în lume, sunt prilejuri de trăiri alese, potrivit structurii sufletești a fiecărui om, punând în comun tot ceea ce este mai reprezentativ, fapt înlesnit și prin referințe la o istorie în care toți vor să-și găsească locul. Nașterea Domnului, pe care o sărbătorim pentru a o mia nouă sute nouăzeci și noua oară, arată cum o întreagă moștenrie a omenirii de până atunci trece pe un alt plan spiritual, primind noi sensuri și coordonate în cetatea mare și eternă a Romei cezarilor.

Recapitulând o istorie sfântă, îl vedem pe Iosif, ocrotitorul Sfintei Fecioare, pornind din cetatea Nazaretului spre cea a Bethleemului, de unde i se trăgea neamul. Împlinea o poruncă împărătească, legată de recensământul populației din acea vreme. Tradiția pioasă consemnează că peștera Bethleemului, în care s-a născut Domnul, aparținea chiar bunicilor regelui David, ei înșiși înscriși, ca străbuni, în genealogia Mântuitorului, întocmită de Sfinții evangheliști.

Bethleemul nu va mai fi între căile pământești. Cele mai importante așezări ale Țării Sfinte cuprindeau câte o mie de locuitori. Or, între ele, Bethleemul era cel mai puțin important, de nebăgat în seamă, întrucât a lipsit firesc și din recensământul cetăților făcut de Iosua. Nașterea lui David în Bethleem însă, a contribuit foarte mult la ridicarea prestigiului micii cetăți, iar prin nașterea Mântuitorului a primit o reputație universală și o faimă de care nu s-a învrednicit nici un oraș de pe pământ.

În privința descendenței davidice a Mântuitorului, Sfântul Maxim Mărturisitorul arată că „David cel inteligibil este Iisus Hristos, adevăratul Împărat al lui Israel, văzătorul de Dumnezeu."

Familia Sfântă, înscriindu-se la Bethleem, nu găsește doar drepturile unei succesiuni, ci tocmai pe Cel pentru care însuși David era prefigurare.

(Continuare în pagina 4) ☛

CONSILIUL JUDEȚEAN ARAD

Cu prilejul Sfintelor Sărbători ale Crăciunului și Anului Nou, am deosebita plăcere să adresez tuturor locuitorilor Județului Arad, atât în numele Consiliului Județean Arad cât și al meu personal, urări de viață îndelungată, sănătate, bucurii, împlinirea tuturor năzuințelor de mai bine, alături de cei dragi și fie ca anul 2000 să reprezinte un nou început, dătător de speranțe și împliniri.

„LA MULȚI ANI!"

DAN IVAN,
Președinte

PREFECTURA JUDEȚULUI ARAD

Cu prilejul sfintei sărbători a Nașterii Domnului și a intrării în ultimul an al acestui mileniu, vă doresc sănătate, fericire și cât mai multe succese în activitatea dumneavoastră.

SĂRBĂTORI FERICITE ȘI LA MULȚI ANI!

Prefect,
GHEORGHE NEAMȚIU
(570587)

PRIMĂRIA MUNICIPIULUI ARAD

Sfintele Sărbători ale Crăciunului îmi oferă prilejul de a ura din inimă, tuturor arădenilor, multă sănătate, fericire, prosperitate și împliniri, însoțite de tradiționalul Crăciun fericit!

PRIMAR,
AV. VALENTIN PAUL NEAMȚ
(1287173)

DE CRĂCIUN - CU LAPOVIȚĂ ȘI NINSOARE

Sâmbătă vremea va continua să se încălzească și va fi predominant frumoasă. Cerul, variabil, se va înnoura la sfârșitul intervalului, când local va ninge. Vântul va sufla moderat, cu unele intensificări din sud-vest.

Dimineața, local, în zonele joase se va semnala ceață, care pe alocuri va persista.

Duminică și luni vremea va fi în general închisă, cu cer mai mult noros. Pe arii extinse se vor semnala precipitații sub formă de lapoviță și ninsoare, care vor favoriza producerea de polei. Vântul va sufla moderat, cu unele intensificări din sector vestic.

T. max. 0 la +4°C. T. min. -5 la +2°C.

Următorul număr al ziarului va apărea marți, 28 decembrie a.c.

„ADEVĂRUL" - UN DECENIU DE EXISTENȚĂ

S-au împlinit ieri, 23 decembrie, exact zece ani de când, în tumultul acelui fierbinte și confuz sfârșit de an 1989, într-un moment când soarta revoluției era încă incertă, când nu se știa ce deznodământ va avea revolta maselor, apărea la Arad primul număr al „Adevărului", primul cotidian post-revoluționar din România purtând acest nume, pus încă din seara zilei de 22 decembrie 1989, fără nici o rezervă, în slujba idealurilor revoluției.

Au trecut de atunci 10 ani, perioadă în care, prin ambiție, profesionalism și seriozitate „Adevărul" s-a impus ca unul dintre cele mai importante cotidiane din peisajul presei scrise românești. Marcând trecerea unui deceniu de la apariția primului număr și în preajma Sfintelor Sărbători ale Crăciunului, întregul colectiv redacțional al ziarului s-a întâlnit, ieri, într-un cadru festiv, la Clubul Presei. Într-o atmosferă destinsă, sărbătorească, angajații cotidianului „Adevărul" au închinat un pahar, cu sentimentul despărțirii de un deceniu plin de efort, de greutăți, dar în același timp și rodnic, în care tirajul și prestigiul ziarului au continuat să crească, și cu speranța unui An Nou - 2000 - cel puțin la fel de bun și prosper ca cel pe care îl vom încheia peste câteva zile. Cu prilejul întâlnirii festive de ieri, membrii redacției au realizat pentru dvs. imaginea de mai sus, în care îi puteți vedea pe cei al căror efort de zi cu zi fac posibil ca dvs., cititorii - și în același timp singurii noștri stăpâni - să puteți avea zilnic în mână cotidianul preferat.

„ADEVĂRUL"

CALENDAR

◆ Astăzi, Soarele răsare la ora 7 și 52 de minute și apune la ora 16 și 34 de minute.

◆ Au trecut 358 de zile din acest an. Au mai rămas 7 zile până în anul 2000!

◆ **Praznicul zilei: Biserica Ortodoxă**: Sf. Cuv. Mc. Eugenia (Ajunul Crăciunului); **Biserica romano-catolică**: Eugenia, Adela; **Biserica greco-catolică**: Sf. M. Eugenia (sec. II). Ajunul Nașterii Domnului.

A venit BARZA!

La Arad: Barbu Iosif, Gruia Rusalina, Mureșianu Emanuel Gabriel, Asofroniei Bianca Eugenia, Dărăbuț Andrei Alexandru, Zofei Dalila Roxandra, Albu Amalia Emanuela, Horhat Cristina, Filipescu Emanuel Ștefan.

La Ineu: Dobre Manuela.

La Lipova: Ferghete Florentina, Boian Nicolae, Pal Orhideea.

La Chișineu-Criș: Lăcătiș Anamaria.

HOROSCOP

Vineri, 24 decembrie

Berbecul: (21.03-20.04). S-ar putea să vă îndrăgostiți. Pentru multe dintre persoanele născute sub acest semn se anunță schimbări majore.

Taurul: (21.04-20.05). În familie atmosfera este tensionată. Pe deasupra nici starea sănătății dvs. nu este una dintre cele mai bune.

Gemenii: (21.05-20.06). Aveți o gândire originală, compania dvs. este râvnită și vă este cerută părerea. Starea sănătății se află în limitele normale.

Racul: (21.06-22.07). Este o zi propice pentru atragerea în afacerea dvs. de noi parteneri de nădejde. În urma unei întâlniri se va ivi posibilitatea unei călătorii.

Leul: (23.07-22.08). Nu este exclusă o încordare a relațiilor cu partenerul de viață, dar, după cum bine știți din experiența acumulată, totul va reveni la normal. Trebuie doar că așteptați.

MOCHETA
Arad, Piața Gării
Telefon 235221
Vinde și montează mochetă la prețuri cu o reducere de 10-20%

Fecioara: (23.08-22.09). Vă merge din ce în ce mai bine, sunteți din ce în ce mai iubită, norii s-au risipit. Atenție! S-ar putea să fie numai o aparență...

Balanța: (23.09-22.10). Nu vă încredeți în prietenii nesinceri și evitați să urmați sfaturile date de necunoscuți. Financiar, vă așteaptă o surpriză foarte ... plăcută.

Scorpionul: (23.10-21.11). Puteți face afaceri bune, căci stelele vă sunt favorabile. Vă merge din ce în ce mai bine. Nu uitați că Soarele nu strălucește mult timp în același loc. Nu pierdeți nici o ocazie pentru a vă atinge scopurile propuse.

Săgetătorul: (22.11-21.12). Partenerul de viață este tot mai nemulțumit de comportamentul dvs. Nu este exclus ca ziua de azi să fie una dintre acelea pe care cu siguranță nu vi le-ați dorit niciodată!

Capricornul: (22.12-19.01). Starea de spirit a persoanelor apropiate vă impresionează. În compensație, veți primi unele aprecieri pentru truda și competența dumneavoastră. Nu vă risipiți banii!

Vărsătorul: (20.01-19.02). O iubire mai veche vă revine în minte și, dacă lucrurile nu stau prea bine în relația actuală, veți fi tentat să o căutați.

Peștii: (20.02-20.03). Nu vă prea plac surprizele, dar ele se vor ține lanț în această zi. Nu vă pierdeți răbdarea. Nimic rău nu se va întâmpla.

„Adevărul" vă ascultă

La telefonul dimineții, 280003, între orele 10,00-13,00

● **Doamna Maria Galea, domiciliată pe strada Ceaikovski nr. 28,** este foarte supărată pe cei ce se ocupă de distribuirea gazului metan. „De ieri nu mai am presiune la gaz. În cameră nu sunt mai mult de 8 grade. În plus, vin sărbătorilor și n-am cum să mai gătesc..." - ne-a spus cititoarea noastră. Care a făcut și reclamații în acest sens, rămase însă fără nici un rezultat.

● **Administrația comunală din Bârzava,** cu sprijinul directorului școlii, a reușit să pregătească 300 de pungi cu dulciuri pentru copii. Banii au fost colectați după cum urmează: Primăria (2,4 milioane lei), Consiliul Local (2,6 milioane lei), agenți economici din localitate (1,2 milioane lei).

Redactor de serviciu,
C. T.

PUNR Arad - la momentul bilanțului

PUNR Arad a organizat ieri ultima conferință de presă din acest an. Dl. președinte Ioan Moș a făcut o scurtă trecere în revistă a anului politic 1999, cu realizările filialei pe care o conduce.

„În acest an ne-am îmbogățit cu încă opt filiale, deci intrăm în anul 2000 cu un număr de 55 de organizatori în localitățile județului."

Fiind în opoziție, nici de data aceasta în conducerea PUNR Arad nu a scăpat ocazia de a-i critica pe cei de la putere de data aceasta cu puțină tandrețe.

După încheierea conferinței un grup de colindători au interpretat câteva colinde specifice românești. Staff-ul PUNR Arad a urat în final un călduros „La Mulți Ani" tuturor arădenilor.

SORINA AMBRUȘ

Programul spectacolelor de pe Ștrandul Neptun

În perioada 24-31 decembrie în organizarea SIESTA SHOW BISS, pe Ștrandul Neptun se va desfășura FESTIVALUL MILENIULUI.

Astfel:

24 decembrie, ora 18: CARGO, NARCISA SUCIU TRIO, VETA BIRIȘ, IONUȚ FULEA și Ansamblul folcoric „Codrul" - Alba Iulia,

25 decembrie, ora 18: N&D - superhit-ul mileniului - „VINO LA MINE!"

SIMONA IZBAȘA & BIOS

FLORIN MARIȘ, LA FIESTA, EMBARGO

26 decembrie, ora 18: SUPER ROMANIAN KARAOKE,

DANIELA GYORFI,

UNITY, HOT LINE, N JOY, PRO, DJ, BASS XL, FEMININ

4 YOU, TEQUILLA.

27 decembrie, ora 18: PARAZIȚII, PACHA MAN,

ZONA B, N.R.G., POWER PLAY, FUMĂTORII,

E.B.B., R.A.S.A., FORTE, AL. DRACU', SHORTY

BIGG BAND, BĂIEȚI DE CARTIER, GRAV, TABULA RASA.

28 decembrie, ora 18: IRIS, BLAZAJ, IMPLANT PENTRU REFUZ, TERRA

29 decembrie, ora 17: Puiu Codreanu, Olimpiu Mercescu, Aurel Ungur, Tinu Vereșezan, Lele Crăciunescu, Ștefan Muntenaș și Ansamblul „Rapsodia Mureșană"

Orchestra „Audio Star"

30 decembrie, ora 18: PARTY SIESTA

DJ RANCHA - Craiova, DJ DAN D. HORACE - Cluj

DJ Dr. BASE - Harghita, DJ Sebastian - Cluj

31 decembrie, ora 23-24,10 DJ Vasile - București, DJ Pytone - Cluj

DJ Max - Timișoara, DJ Cool - Pecica

DJ Sylvie - Hungaria

Revelion 2000

Cu începere de la ora 23,00 Mega joc de artificii!

Biletul de intrare pentru o seară 5000 lei.

Sponsori: Contor, Petrom, Hotel Restaurant Discotecă Jackson Vama Nădlac, Mobila Johanna, Mc Donald's! Logo-ul, Elco s. a. Arad „Corleone"

Producători: Siesta SRL

Primăria Municipiului Arad

S. C. Gospodărire comunală

DEPUNERE DE COROANE LA TROIȚA EROULUI MARTIR TOTH SANDOR

Ieri, s-au încheiat manifestările de comemorare a eroilor martiri, prin depunerea de coroane la Troița ridicată în memoria lui Toth Sandor, primul cetățean maghiar venit cu ajutoare. Toth Sandor a fost împușcat în data de 23 decembrie 1989.

La depuneri au participat: familia îndoliată, reprezentanții asociațiilor de revoluționari, repezentanții autorităților locale și cei ai partidelor politice.

S. AMBRUȘ

Trenuri anulate de sărbători

În perioada sărbătorilor de iarnă, SNCFR scoate (temporar) din circulație câteva trenuri destinate transportului de călători. Șeful biroului - comandă din cadrul Stației CFR-Arad, dl. Dan Ispas, ne-a pus la dispoziție lista garniturilor anulate în perioada 24 decembrie '99-02 ianuarie 2000. Nu vor circula trenurile:

● accelerat 1531/1532 Arad-Brad (tur-retur); 25 și 31 decembrie

● accelerat 1535/1536 Arad-Vașcău (tur-retur) 25 decembrie '99 și 1.01.2000.

● personal 2613 Arad-Timișoara; 24, 25, 31 decembrie '99 și 1.01.2000

● personal 2602/2603; Arad-Timișoara (tur-retur) 25 decembrie '99 și 1.01.2000

● personal 2631/2634; Arad-Valcani (tur-retur); 25 decembrie '99 și 1.01.2000

● personal 3128; Arad-Brad 24 și 31 decembrie

● personal 3693 Arad-Gurahonț; 25 decembrie '99 și 1.01.2000

● personal 3121 Arad-Brad; 24, 25, 31 decembrie '99 și 1.01.2000

● personal 3211 Arad-Curtici 24 și 31 decembrie

● personal 2051/52 Arad-Sibiu 31 decembrie '99 și 1.01.2000 (tur-retur)

● accelerat 3111 Arad-Oradea; 28 decembrie '99 - 3 ianuarie

● accelerat 3114/3115 /3116 Arad-Oradea; 25 decembrie-2 ianuarie 2000.

De asemenea au mai fost anulate trenurile:

● 3691; în 25 decembrie și 1 ianuarie 2000

● 3690; în 24, 25, 31 decembrie și 1 ianuarie 2000

● 3132; 25 decembrie și 1 ianuarie 2000

● 2052; 31 decembrie-1 ianuarie 2000.

F. NĂSTĂSACHE

Cu ocazia Sfintelor Sărbători ale Crăciunului și Noului An 2000, Consiliul de conducere al Asociației cadrelor militare în rezervă și retragere din M. I. felicită pe toți membrii asociației și familiile acestora, urându-le multă sănătate, fericire și un an mai bun.

„La mulți ani!"

Președinte,
col. (r.) M. Tolbaru

Programarea plăților compensatorii

Ordonanța 98/99 - rate lunare

Agenția CEC nr. 2, str. Horia nr. 2

1. Luni 27.12.1999 - Aris; CFR

2. Marți, 28.12.1999 - Azoma; Foraj Zădăreni*

3. Miercuri 29.12.1999 - UTA, Construcții rutiere; Conel

4. Joi, 30.12.1999 - Vag. marfă

5. Vineri, 31.12.1999 între orele 8,00-13,00 - Restanțieri

Agenția CEC nr. 4, Micălaca, bl. 246

1. Luni, 27.12.1999- Victoria; Trans Ar; Intertrans Lipova

2. Marți 28.12.1999 - Vag. Călători; Viniviticola Barațca; Agreomec Gurahonț

3. Miercuri 29.12.1999 - Teba, IFET, Comtim, Apele Române, Comfruct Lipova

4. Joi, 30.12.1999 - Constar, Agrozoot Ceala, Cugir SA

5. Vineri, 31.12.1999 între orele 8,00-13,00 - Restanțieri

* Disponibilizații care nu au fost programați în 8.12.1999

** Disponibilizații din U. M. sunt programați la Sucursala CEC Arad, Bd. Revoluției nr. 5-7, în data de 29.12.1999

AU PLECAT DINTRE NOI

✝ **Covaci Antonia (1927), Bucatoș Mircea (1951), Cercel Dumitru (1933), Anițescu Iosif Bujor (1940), Bălăban Petru (1931), Cotoc Nicolae (1925), Petrovici Sava (1911), Enache Costel (1951), Pantea Elisabeta (1945).**

ASTRAL GRUP
COPIATOARE - CALCULATOARE - IMPRIMANTE - ACCESORII - CONSUMABILE
Office equipments
ACTIUNE MINOLTA!
* plata si in 6 rate
COPIATOARE
* A4 : EP 1030 - 13 copii/min. 590 $
* A3 :EP 1054 - 15 copii/min.-zoom 50-200% 1.045 $
IMPRIMANTE LASER
PAGE PRO 6 : 6 ppm, 600dpi, 2MB
PAGE PRO 8 : 8 ppm, 600dpi, 2MB
* PAGE PRO 18 : 18ppm, 600dpi, 4 MB
IMPRIMANTA LASER COLOR
* COLOR PAGE PRO :
3ppm fullcolour, 12 ppm monochrom,600dpi, 4-64MB
MINOLTA CANON SHARP RICOH mita EPSON HEWLETT PACKARD
Preturile nu contin TVA
echiv. in lei la curs BNR
SERVICE FOR ALL COPIERS west zone 094-867992

Greva dascălilor va fi probabil prima în anul 2000

Ieri a avut loc conferința de presă de sfârșit de an la Sindicatul Democratic din Învățământul Arădean (S.D.I.A.). Bilanțul nici nu putea să aibă altă coloratură decât ... „neagră".

Liderul SDI Arad, a deplâns starea actuală a învățământului românesc: **„În unele școli nu există nici măcar bani pentru igienizare! Este inadmisibil să se lucreze cu cadre didactice necalificate! În loc să se reducă orele din învățământ s-au înmulțit! Elevii învață și ajung să nu știe de fapt nimic ca lumea!"**, au fost doar câteva din acuzele lui **Ștefan Balița.**

Dânsul a ținut să precizeze că din 11 ianuarie în Arad cei care sunt afiliați la S.D.I. vor începe o grevă japoneză urmând ca în ultimele patru zile ale semestrului I să se declanșeze Greva Generală!

Aceasta ar putea duce la înghețarea semestrului în cazul nesoluționării revendicărilor. Reamintim că datoriile care trebuie achitate dascălilor arădeni se ridică la **7.317.362.000 lei.**

În încheiere dorim să transmitem un mesaj din partea ziarului „Adevărul" și al S.D.I. Arad pentru toți dascălii arădeni: **„Sărbători fericite!"** și **„La mulți ani".**

OLIMPIU BULZAN

UTILITARE

● **Piețe, târguri**

● **Farmacia de serviciu**

De astăzi până luni, 27 decembrie, sunt de serviciu, cu program non-stop, farmaciile Sinapis, Bd. Revoluției, lângă Noul Stil, telefon 282369 și „Noua Farmacie", strada Andrei Șaguna nr. 15, telefon 948.

● **Cabinet stomatologic**

Cabinetul stomatologic privat, Bd. Revoluției nr. 62 (vizavi de Biserica Roșie), telefon 256665, este deschis astăzi, 24 decembrie, 1999, între orele 8,00-12,00 și 14,00-20,00, iar sâmbăta și duminica va funcționa între orele 9,00-20,00.

CURSUL VALUTAR*

– VALORI ÎNREGISTRATE IERI, 23 DECEMBRIE 1999

Denumirea valutei	BNR	BCR		BRD		Banca Transilvania		Banca Agricolă		BIR		Bursa neagră	
		C	V	C	V	C	V	C	V	C	V	C	V
Dolar	17965	17900	18100	17750	18070	17900	18070	17850	18200	17940	18250	17900	18000
Marca germană	9266	9135	9424	9050	9340	9160	9330	9160	9400	9200	9350	9200	9350

Echipa de serviciu
IOAN TULEU
-secretar de redacție.
Bianca Felea, Adela Homorâceanu, Dina Rujan, Ramona Vidulescu
– tehnoredactare computerizată.
Ioana Frățilă, Doina Jurcă, Aurica Telcian
– corectură.

ORĂȘELUL COPIILOR, ÎMPODOBIT DOAR DE ALBUL ZĂPEZII

Sărbătorile de iarnă înseamnă bucurie în suflet, dragoste pentru semeni, zăpadă, brăduleți împodobiți și venirea lui Moș Crăciun. Cel mai mult dintre noi toți se bucură în această perioadă copiii, care cu inocenta și candoarea specifică vârstei percep într-un mod deosebit Crăciunul.

Orășelul Copiilor este locul în care copiii de toate vârstele îl puteau întâlni pe Moș Crăciun într-un decor deosebit, împodobit cu ghirlande luminoase, unde trona de obicei un brad frumos decorat. Spunem îl puteau, pentru că în acest an Orășelul Copiilor arată dezolant, sub povara zăpezii. O singură ghirlandă împodobea orășelul iar în centrul parcului se afla, pe scena existentă, o colibă din lemn unde ar trebui să aibă loc spectacole.

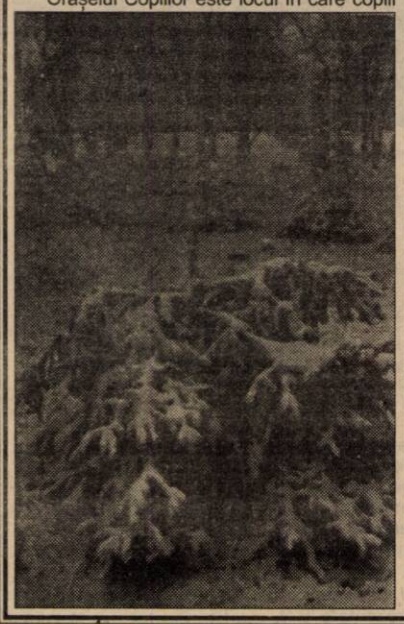

De asemenea, spre rușinea noastră de cetățeni ai Aradului, mulți brăduleți aflați în parc au fost ciuntiți, tăiați pe jumătate sau chiar cu totul. Peisajul mai este întregit de crengile rămase de la toaletarea copacilor, crengi pe care nimeni nu le-a mai adunat. De la Gospodărirea Comunală am aflat că s-a încercat împodobirea orășelului dar multe ghirlande au fost furate. Pentru că se dispune doar de 20 de gardieni nu s-a putut asigura paza. Zilele acestea se pare că se va împodobi un brad, dar nu e cumva prea târziu? Credem însă că cel mai bine este să lăsăm imaginile să vorbească.

SORINA AMBRUS
Foto: **AL. MARIANUȚ**

Ieri, la Mc Donald's
30 DE COPII AU PRIMIT DARURI DE LA ApR

Ieri, Organizația Femeilor și Organizația de Tineret din cadrul Alianței pentru România (ApR) au întreprins o acțiune caritabilă la Mc Donald's. Cele două organizații au oferit cadouri la 30 de copii proveniți din familii dezorganizate sau cu o situație materială precară. Aceștia au fost aleși de d-ra **Mihaela Indrică** - psiholog și membră a Organizației de Tineret ApR, de la Școala Generală nr. 1 și Liceul Moise Nicoară.

De precizat că acești elevi de școală primară și gimnazială au rezultate foarte bune la învățătură. Copiii au primit un meniu Mc Donald's și pachete conținând rechizite și îmbrăcăminte, în valoare de 100.000 lei.

Această acțiune a fost posibilă prin contribuția d-nei **Rodica Herlo** - președinta Organizației județene a femeilor ApR, a d-nei **Corina Dundaș** - președinta Organizației municipale a femeilor ApR și a d-nei **Eva Zrinyi** - membră în același partid. La eveniment a participat și prim-vicepreședintele ApR Arad, dl. **Gheorghe Chiper**.

MADIANA MICAN

Situație fără precedent
25 DE ANGAJAȚI AI DIRECȚIEI MUNCII NU-ȘI VOR PRIMI SALARIILE PE DECEMBRIE

Zilele acestea, staff-ul DGMPS - Arad a informat ziariștii despre o situație fără precedent: 25 de angajați ai Direcției (de la asigurări sociale) nu își vor primi salariile pe decembrie!

Membrii Corpului de control, ai serviciului de execuție bugetară și o parte din cei de la Oficiul de pensii sunt cei mai năpăstuiți dintre toți angajații DGMPS-Arad! **„Ce să facem, asta e situația"** ne-a mărturisit dl. Victor Neamțiu, șeful Corpului de control.

Stranie situație! Asta dacă ne gândim că, mai ales angajații de la corpul de control contribuie direct la fondul de asigurări sociale!

„În felul acesta, pentru cei 25 de oameni noi nu putem plăti nici asigurarea de sănătate și nici obligațiile față de fondul de șomaj și CAS nu le putem onora", ne-a declarat d-na Mărioara Gozman, director adjunct asigurări sociale în cadrul DGMPS Arad.

Explicația acestei inedite stări de fapt ne-a dat-o d-na Sanda Brebenaru, director general al Direcției Muncii: **„Rectificarea bugetară e de vină!"** Așa o fi, dar asta nu poți să le-o spui copiilor celor 25 de angajați, copii care așteaptă cu sufletul la gură venirea Moșului....

O. OPREAN

EURO STIL ADEVĂRUL

EURO STIL PREMIAZĂ ABONAȚII ZIARULUI „ADEVĂRUL"

Magazinele EURO STIL acordă cumpărătorilor de mobilă, în lunile ianuarie și februarie 2000, o reducere de 5% din preț. Dovediți că sunteți abonat la ziarul „Adevărul" Arad în lunile ianuarie și februarie 2000 și pe baza chitanței puteți cumpăra o mobilă cu o reducere de sute de mii de lei.

Numele și prenumele_____

Chitanța abonatului nr. _____

Veniți la magazinele EURO STIL din ARAD
● **Piața Agroalimentară Vlaicu**
● **Complex Podgoria Etaj I**
Alte facilități: ● **vânzări în rate** ● **transport gratuit** ● **montaj gratuit**

Sincere felicitări

Consiliul de conducere al Asociației Culturale „Pro Basarabia și Bucovina", Filiala „Columna" Arad, urează neobositului om de cultură Sabin Bodea, Director al Editurii și publicației „Viața Arădeană", cu ocazia zilei sale de naștere, succese literare și „La mulți ani cu sănătate", întru folosul colaboratorilor săi și a vieții culturale arădene.

Președinte,
LUCILIA DINESCU

TAXELE PENTRU ASIGURĂRILE AUTO NU S-AU FIXAT ÎNCĂ

În data de 1 ianuarie a anului viitor, toate asigurările expiră. După cum bine se știe, primele de asigurare pentru răspunderea civilă obligatorie auto se stabilesc prin hotărâre de guvern. Faptul că suntem în data de 24 decembrie, nu pare, însă, să-i deranjeze prea mult pe guvernanții noștri, care ar cam fi trebuit să stabilească deja aceste tarife.

D-l Eugen Haș, director adjunct la Asirom spune: „Părerea mea personală este că hotărârea va apărea în jurul datei de 27. Iar dacă nu apar tarifele la timp, vor rămâne multe persoane neasigurate. S-ar putea ca și anul viitor, în ianuarie, să se încaseze cu reducere de 10%. Încă nu știm nimic sigur. Oricum, Asiromul va lucra non-stop dacă va fi cazul".

Vom reveni cu amănunte când se va elabora hotărârea de guvern respectivă.

A. BUGARIU

HAI LA ZDUP CU TURCU'!

În urma măsurilor specifice întreprinse de polițiștii arădeni, a fost indentificat și încarcerat turcul Memet Demir, de 29 de ani, care are de executat un mandat de doi ani și jumătate de închisoare pentru trecerea frauduloasă a frontierei.

TOMBOLA celor 500 premii

Vino la magazinele Ana Electronic !

Aici te asteapta produse de inalta tehnologie si multe surprize. Fiecare produs cumparat de la noi iti da sansa sa castigi la marea tombola a celor 500 de premii.Completeaza talonul in magazine si bucura- te de avantajele tehnologiei oferite de Ana Electronic. Tragerea la sorti va avea loc in perioada 15 - 20 ianuarie 2000.Castigatorii vor fi anuntati in presa.

Oferta valabila intre 25 noiembrie - 30 decembrie 1999

Alte premii:
Frigidere, masini de spalat, televizoare, combine muzicale, cuptoare cu microunde, aspiratoare si alte electrocasnice

Mai bine cu noi

SAMSUNG prin ANA ELECTRONIC

ELWEST B-dul Revolutiei, nr. 97, parter, Arad
telefon: 057 / 282 224

Contrar zvonurilor
AVIOANELE POT ATERIZA LA ARAD

În ciuda unor informații relatate de un post de radio central, care a declarat că Aeroportul Internațional Arad a fost închis, ieri, datorită condițiilor meteo, acest lucru nu s-a adeverit. Comandantul Aeroportului arădean, dl. Gheorghe Udrescu, ne-a spus că: „toate pistele de aterizare au fost practicabile, chiar dacă au fost acoperite cu o crustă de gheață pe care am încercat s-o îndepărtăm cu utilaje speciale. În aceste condiții frânarea aeronavelor a fost slabă. Închidem Aeroportul doar dacă pista devine impracticabilă, când frânarea este zero."

În situația în care pista este înghețată, comandantul aeronavei poate alege un alt aeroport pentru aterizare.

F. NĂSTĂSACHE

AMENZI-ÎN PIEȚE

Polițiștii au depistat în piețele arădene mai multe persoane care comercializau diverse produse fără a avea acte de proveniență a mărfii.

Spre exemplu, Alincai Dumitru de 41 de ani, Gabor Ianoș de 30 de ani, Gabor Veronica Elisabeta de 40 de ani - toți din Arad - au fost amendați cu câte 150.000 lei fiecare.

Luând la purecat și alți comercianți, polițiștii au constatat 63 de încălcări ale actelor normative în vigoare, aplicând amenzi în valoare totală de 4.220.000 lei, ne-a mai informat Biroul de presă al I.P.J. Arad.

CORPUL EXPERȚILOR CONTABILI ȘI CONTABILILOR AUTORIZAȚI DIN ROMÂNIA

Filiala Județului Arad

ANUNȚĂ

În data de 28.12.1999, ora 15,00, se va organiza în sala „Iuliu Maniu" a Universității „Aurel Vlaicu" din Arad, B-dul Revoluției nr. 81, întrunirea membrilor C.E.C.C.A.R. - Filiala Arad.

Cu această ocazie se vor prezenta și dezbate probleme specifice activității experților contabili și contabililor autorizați (Legea 186/1999), precum și actele normative emise și publicate în perioada noiembrie-decembrie a.c., privind domeniul financiar contabil.

Cu prilejul Sfintei Sărbători a Crăciunului și Anului Nou, Consiliul filialei adresează tuturor membrilor înscriși în tabloul Corpului, precum și colaboratorilor, cele mai calde urări de sănătate, prosperitate, fericire și bucurie, însoțite de „La mulți ani!".

RĂSĂRIT-A LUMII, LUMINA CUNOȘTINȚEI

PASTORALĂ LA NAȘTEREA DOMNULUI

(Urmare din pagina 1)

Dacă Sfânta Fecioară Maria descindea din neamul lui David, iar Mântuitorul, după firea omenească, era socotit fiu al acestuia, după natura dumnezeiască îl precede, ca Fiu al lui Dumnezeu Însuși. Se vorbește de o cheie tainică a lui David. Imnografia bisericească o numește pe Maica Domnului cheie a Împărăției lui Hristos. Căutând înțelesurile cetății, cugetăm la ordine și apărare, ocrotire și prosperitate. Pustiirea sau distrugerea unei cetăți înseamnă tocmai stricarea bunelor rânduieli.

De altfel, Maica Domnului este cântată ca „Cetatea marelui Împărat, așezată deasupra munților cerești" și care e dusă „în Cetatea înconjurată de oștile cele preaînalte."

Bethleemul oferă o stare superioară de cetățenie pământească a cărei respectare duce cu adevărat la dobândirea celei cerești. El este pus în contrast cu cetatea antică babiloneană ce reprezenta idolatria și decăderea și care amintea prin nume și de turnul ridicat de mândria omenească în fața slavei divine, prin următoarele cuvinte: „Hristos Cel răsărit în Bethleem a stricat toată înșelăciunea Babilonului." Magii de la Răsărit înșiși au lăsat închinarea la cele deșarte, în fața lui Mesia.

Frumoasele colinde românești fac referire la cetatea Nașterii Mântuitorului, cântând: „O ce veste minunată / La Vifleem se arată". Din cadrul icoanei Bethleemului nu putem însă a scăpa taina nevăzută, împărtășită celui ce o contemplă. Însuși numele cetății Nașterii Domnului se tâlcuiește „casa pâinii". Colindele menționează și ele spicul și cununița grâului, cerând pentru colindători pâine sau colac. În Biserica Ortodoxă, într-adevăr, amintirea Bethleemului este legată de etimologia numelui. Astfel, întruparea este pusă în legătură cu darul pe care ni l-a făcut Fiul Omului, ca semn al prezenței Sale permanente. Taina venirii lui Hristos este taina pâinii. Bethleemul vădește că, încă de la prima venire a Mântuitorului s-a arătat darul pe care Cel născut îl pregătește pentru ai Săi. În casele românești în noaptea sfântă a Crăciunului, capul familiei presară pe masă semințe de grâu, iar sub masă pune fân și paie, masa devine ieslea și un nou Bethleem, o casă a pâinii.

Bisericile și casele, ca și sufletele, sunt astăzi asemănate cu Bethleemul, fiind chemate să se pregătească pentru a-l primi pe Domnul măcar ca cetatea de odinioară. Împodobind astăzi, așadar, vetrele spiritualității noastre românești, pentru a întâmpina pe Domnul după întreaga noastră agoniseală, prin colindători și mai ales prin obișnuiții interpreți ai Vicleimului, ascultând întreaga istorisire a Nașterii Domnului, cu magii ce urmează steaua până la peștera unde era Pruncul, cu îngerii ce vestesc păstorilor bucuria venirii sale în lume, cu Sfânta Fecioară și Iosif ocrotind Pruncul ce primește închinarea întregii lumi. Astăzi, o biserică zidită încă din primele veacuri creștine de către Sfinții Împărați Constantin și Elena, străjuiește aceste locuri sfinte, unde intrarea în noul an, două mii, va fi încununată de un pelerinaj jubiliar general al creștinătății și care se va prelungi pe tot răstimpul următor.

La multe biserici în construcție, între care și noua catedrală arădeană, coborâm la paraclisul amenajat pentru rugăciune, cu mângâierea că va urma în curând și suirea la altarele măreție, proiectate pe măsura măririi dumnezeiești și a năzuințelor creștinești. Biserica Nașterii Domnului din Bethleem deține și osemintele pruncilor uciși pentru a-L salva pe Mesia, numărându-se dintre cei dintâi mucenici. Se împlinește și deceniul revoluției Române din decembrie 1989. Catedrala pe care nădăjduim să se așeze cupola la sfârșitul ultimului deceniu al veacului al XX-lea și, totodată, la cumpăna dintre milenii, se înalță și în amintirea tuturor acelora, îndeosebi a tinerilor care s-au jertfit pentru crezul, libertatea și, unitatea poporului român. Bunul Dumnezeu să ne ajute a păstra mereu și neștirbită comuniunea Bisericii, a celei din cer și de pe pământ, spre dobândirea celor de folos, mai ales odată cu Praznicul Nașterii Domnului nostru Iisus Hristos. Amin.

COLIND CERESC

Cerul și-a deschis soborul
- Lerui, Doamne, Ler -
au pornit cu plugușorul
îngerii prin cer.

Merg cu pluguri de oglindă
și de giuvaier,
toți luceferii colindă
- Lerui, Doamne, Ler -

Vântul suflă cu lumină
- Lerui, Doamne, Ler -
în buhai de lună plină
legănat în ger.

Patru heruvimi cu glugă
albă de oier
sub ferești colinde-ndrugă,
- Lerui, Doamne, Ler -

N-au venit cu grâu la poartă,
ci au rupt din ger
stele mari ca să le-mpartă,
- Lerui, Doamne, Ler -

Și-n Florar de roade grele,
- Lerui, Doamne, Ler -
va fi câmpul cer de stele
tolănit sub cer...

Numai tu aștepți în tindă,
- Lerui, Doamne, Ler -
suflete ce n-ai colindă
și nu știi Prier.

Nici un cântec alb nu vine
fâlfâind mister,
cu o stea și pentru tine,
- Lerui, Doamne, Ler -

RADU GYR

ART STUDIO „VIFLAIM" - SPECTACOL DE CRĂCIUN, CU MĂȘTI

Vremurile agitate pe care le trăim fac ca spiritul Crăciunului să fie tot mai greu de regăsit. Trupa de teatru ART STUDIO, prin spectacolul **Viflaim** realizat de Ioan Peter, a reușit, să reconstituie această datină, așa cum era ea într-un sat din Maramureș de la începutul acestui veac. **Viflaim** este povestea nașterii lui Iisus și a morții lui Irod - prezentate pe scena sălii Studio a Teatrului de Stat cu umorul, bunul simț și zburdălnicia caracteristice teatrului popular. Ceea ce încearcă Ioan Peter în spectacolul său este să se apropie cât mai mult de autenticitatea originalului, prin costumele - măști de draci ale creatorului popular Vasile Șușca, prin ritmurile de toacă susținute live, pe scenă și în spatele scenei, prin cântecul de jale al Morții, interpretat extraordinar de Adriana Agrijan. După doar zece repetiții, actorii trupei ART STUDIO au reușit din nou să creeze un spectacol care poate fi oricând reprezentat pe o scenă profesionistă. I-am remarcat de data aceasta pe Bogdan Moș - jucăuș și candid în rolul Îngerului, pe Mariana Tofan (Talpa iadului), Izabela Cotescu și Cătălin Herlo (Draci) - plini de vervă și de nedisimulată pasiune în întruchiparea răului. În încheiere, ne-a oferit un program de colinde corul „Emil Monția", condus de Gheorghe Flueraș.

CĂTĂLINA LATU
Foto: **ONORIU FELEA**

STRIGAREA COLINDĂTORILOR LA FEREASTRĂ

Ia sculați boieri scualți
Florile dalbe,
Priveghind vă bucurați,
Și vă sculați slugile
De măturați curțile
Ș-aprindeți făcliile
Că vă vin colindători
Noapte pe la cântători.
Nu vă vin cu nici un rău
Ci v-aduc pe Dumnezeu
Mititel și-nfășețel
Curge mirul de pe el.
Fața dalbă de mătasă
Dumnezeu în astă casă.

Nașterea

Nașterea ta, Hristoase,
Dumnezeul nostru,
răsărit-a lumii
lumina cunoștinței,
că întru dânsa aceia
cari slujeau stelelor,
de la stea au învățat
să se închine Ție,
Soarelui dreptății,
și să te mărească pre Tine,
răsăritul cel de sus.
Doamne, mărire Ție!

ÎN SEARA DE CRĂCIUN

Afară ninge liniștit,
În casă arde focul;
Iar noi pe lângă mama stând,
Demult uitarăm jocul.

E noapte, patul e făcut,
Dar cine să se culce?
Când mama spune de Iisus
Cu glasul rar și dulce.

Cum s-a născut Hristos în frig,
În ieslea cea săracă,
Cum boul peste el sufla
Căldură ca să-i facă.

Cum au venit la ieslea lui
Păstorii de la stână
Și îngerii cântând din cer,
Cu flori de măr în mână.

GEORGE COȘBUC

La Corbești TRADIȚIA DUBAȘILOR DĂINUIE DE SECOLE

Dubașii din satul **Corbești** (comuna **Petriș**) au o tradiție care durează de multe secole. În Corbești, când amintești de dubași, toată lumea te trimite la **Gligor Vioara**, o femeie de 74 de ani care se ocupă și acum de instruirea și de organizarea tinerilor colindători. Ea face acest lucru de mai bine de 30 de ani, deși ține să precizeze că jocurile le-a învățat încă de la șapte ani. Ne enumeră câteva dintre ele: Călușeru, Sălcioara, Bătuta, Alunelu...

Cei care trebuie să ducă tradiția mai departe sunt feciorii din sat. Ei se adună cu câteva săptămâni înainte de Crăciun și repetă colindele și jocurile. 12 adolescenți, după ce în prealabil au fost cu colinda prin casele din satul natal, merg în **Lipova** și **Arad**, unde sunt invitați pentru susținerea unor spectacole. Costumele populare sunt păstrate din generație în generație. Cel mai vechi are mai bine de 130 de ani. „**Au venit mulți să le cumpere, chiar și din străinătate dar nu le-am vândut!**", ne spunea cu mândrie d-na Gligor.

Îmbucurător este faptul că, deși anii trec, tradiția continuă să dăinuie în satele românești, de pe Valea Mureșului și tinerii nu uită să învețe cântecele și jocurile din vremurile trecute.

OLIMPIU BULZAN
Foto: **V. MUSCA**

MOȘ CRĂCIUN

Moș Crăciun cu barba albă
Moș Crăciun cu traista plină
Vechi stăpân atât de darnic
Al copilăriei mele.

Azi la noi în sat te-așteaptă
Toată casa cu lumină
Cu colinde și cu cântec
Și cu crai, cetăți de stele.

Să cobori și-n seara asta
Sol bătrân de gânduri bune
Toți te-așteaptă-n sat la mine.
Dute, du-te, Moș Crăciune!

De nu ți-o fi peste mână
Treci și pe la casa noastră
Tu, măcar o rază-n suflet
Îți trimite pe fereastră.

OCTAVIAN GOGA

Pentru asigurarea obligatorie auto

Treceți pe OMNIASIG!...

...vă așteaptă un cadou!

La încheierea fiecărei polițe de asigurare obligatorie auto primiți un cadou surpriză!
Atenție! Puteți încheia asigurarea obligatorie auto la oricare dintre sucursalele Omniasig!

OMNIASIG
SIGURANȚA VIITORULUI TĂU

Arad
Bd. Revoluției nr. 8, bl. 8, et. 2, ap. 8
Cod poștal 2900
Tel. 057-25 55 20 / Fax: 057-25 24 20

TRADIȚII DE CRĂCIUN

Prăznuită în fiecare an pe data de 25 decembrie, Nașterea Mântuitorului este de departe una dintre cele mai importante sărbători ale Bisericii Ortodoxe. Din 15 noiembrie de când se lasă postul cuvenit acestei sărbători, după fiecare liturghie sau după fiecare vecernie, românii ortodocși cântă câteva colinde. Această tradiție se pierde în negura timpurilor, dar se reia an de an cu aceeași înălțare spirituală. Colindele sunt florile evlaviei creștine, pe care sufletele românești ale veacurilor trecute le-au adus ca prinos Domnului...

În preajma Crăciunului, dar mai ales în Ajun, se manifestă tradiția colindatului. Cu mic cu mare, în grupuri constituite, românii își vizitează prietenii, rudele și nu numai. Îi vizitează, îi „colindă", se cinstesc cu țuică fiartă, cu vin, cozonaci și cu produsele porcului tăiat de Ignat.

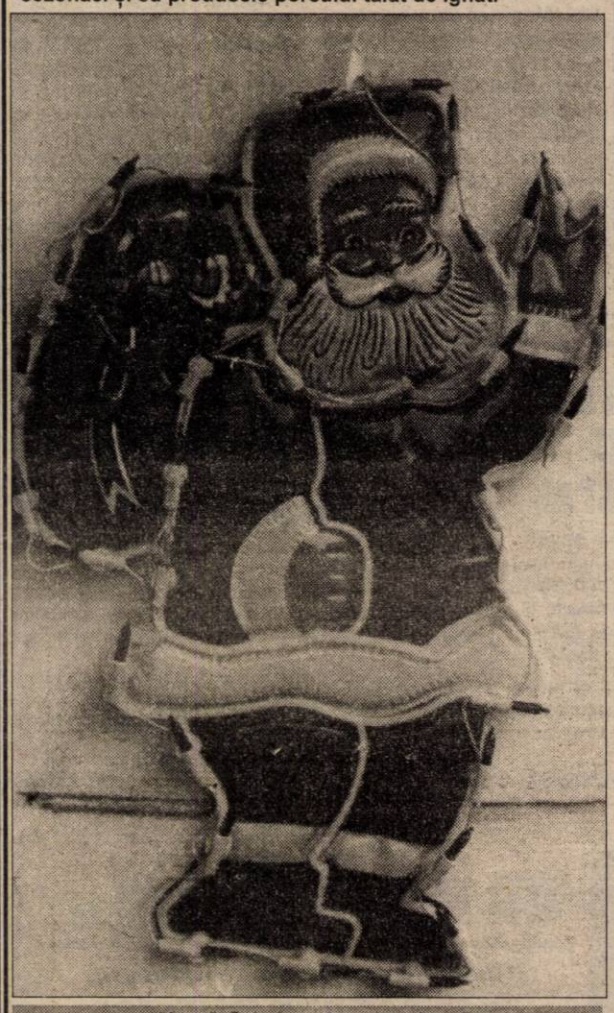

„Moș Crăciun cu daruri multe..."

Bradul de Crăciun, bucuria celor mici.

Dubașii, împreună cu muzicanții, au pornit la colindat. Foto: V. MUSCA

În județul Arad, colindatul de Crăciun îmbracă forme extrem de variate dar, înainte de a aborda această problemă, trebuie să punctăm două tradiții care se înscriu într-o mai largă respirație universală.

POMUL DE CRĂCIUN, de fapt un brad împodobit cu beteală, globuri, luminițe și dulciuri se găsește în casa fiecărui creștin.

MOȘ CRĂCIUN, îmbrăcat ca atare, vine din Nordul îndepărtat pentru a aduce daruri copiilor cuminți. Daruri care, îndeobște, se pun sub pomul de Crăciun. Pentru a răsplăti dărnicia Moșului, copiii pregătesc fel de fel de cântece și poezii.

Revenind la colindatul efectiv - obicei destul de consistent astăzi în zonele Săvârșinului și Hălmagiului - trebuie să menționăm faptul că această tradiție depășete ca vechime 1500 de ani.

Oríginea o găsim în Bizanțul secolului IV, unde, cu o zi înainte de Nașterea Mântuitorului se ajuna, se citeau în Biserică „Ceasurile mari" sau după cum mai sunt cunoscute, „Ceasurile împărătești" (deoarece participau și împărații, iar la noi domnitorii cu toată curtea), apoi slujitorii Bisericii mergeau din casă în casă cu icoana Nașterii, pentru a vesti praznicul de a doua zi. Evident, cântau cântece de preamărire a nașterii Mântuitorului (colindele de astăzi).

DUBAȘII - iată o tradiție care se manifestă și astăzi în zonele de deal și de munte ale județului Arad: Căpâlnaș, Birchiș, Săvârșin, Roșia, Hălmagiu etc.

De ce numai aici? Deoarece acestea sunt zone de vânătoare, unde există piei pentru confecționatul dubelor și multe dintre colinde se referă la actul vânătorii: **„El s-o lăudatu/ Mirea-i bun bărbatu/ Că o săgetare /Cerbul sus la munte/".**

După cum se poate vedea, limbajul colindelor este arhaic. O dovadă în plus a vechimii acestora.

ȚURCA sau CAPRA este un personaj indispensabil dubașilor. Un om se maschează cu țesături împodobite sau cu piei, capul imitându-l pe cel al caprei, cu două bucăți de lemn în locul gurii și care se izbesc unele de altele, acționate printr-o frânghie. Mânuită de om, capra poartă ritmul cântecelor, existând și un dans specific.

Dubașii pornesc în ajunul Crăciunului să colinde prin sat. Sunt îmbrăcați în port popular de iarnă (cioareci, cizme, șube și căciuli împodobite cu beteală și, în anumite zone, cu câte o pană de fazan) și sunt organizați militărește: pe trei grupe, comandate de un căprar. Vai, gradele mai înalte aparțineau nobilimii ...

De obicei, dubașii fac repetiții cu o lună înainte, în casa unuia dintre ei (gazda dubașilor), pentru a învăța colindele pe de rost și să-și omogenizeze vocile.

După ce au plecat la colindat, în față este țurca (capra), urmează căprarul și cele trei șiruri de dubași. În spate este muzica și un om mai zdravăn care poartă un sac pentru daruri. Intră din casă în casă și interpretează colindele care se pretează (a flăcăului, a fetei de măritat etc.) sau pe cele pe care le comandă gazda. Colindele sunt răsplătite cu fel de fel de daruri: cozonaci, cârnați, țuică, vin sau chiar bani pentru plătitul muzicanților. De la o casă la alta, muzicanții cântă „melodia dubelor", iar dubașii țin ritmul bătând pe dube (tobe).

Dimineața, dubașii participă la sfânta Liturghie de Crăciun, apoi, de la Biserică tot satul merge la Căminul Cultural, unde începe balul.

DORU SINACI
Foto: **VIOREL MUSCA**

Întâmpinarea și cinstirea colindătorilor.

Distribuitor Autorizat dialog

Dual band
Un impresionant timp
de convorbire si asteptare
Calendar cu bioritm, ceas
analogic cu alarma,
Cronometru, Calculator

ROMCOM Arad
str. Eminescu nr. 3

PHILIPS SAVVY

Cadou:
- **Ceas de mana**
- **Suport de birou**
- **Agatatoare la centura**
- **Curelusa pt. mana**

Luna cadourilor poate să țină 3 luni!

❄ Dacă te abonezi la Dialog în decembrie, primești **3 luni de abonament gratuit,** la oricare tip de abonament Dialog!

❄ **Telefoane la prețuri excepționale!**

❄ Poți gâștiga unul din cele **10 premii** de câte **100 de milioane**, cadou de la Dialog!

GUVERNUL NU POATE SĂ FIE UN MOȘ CRĂCIUN

Premierul Mugur Isărescu a adresat cetățenilor, cu două zile înainte de sărbători, un mesaj în care urează "Crăciun Fericit", dar spune că "guvernul nu poate să fie un Moș Crăciun și nu are un sac de daruri".

Isărescu a declarat, ieri, după ședința de Guvern, că "guvernul va lucra cu fața spre țară", intenționând să soluționeze problemele care frământă societatea românească.

"Sunt convins că avem multe resurse nevalorificate. Principala noastră misiune este să identificăm aceste resurse", a adăugat Isărescu.

VIN IMPOZITELE

Consiliul General al Municipiului București și Consiliile Locale vor avea sarcina ca, începând cu 1 ianuarie 2000, să colecteze impozitele, taxele și alte venituri locale, operațiune realizată anterior de Ministerul Finanțelor.

Astfel, până la 31 decembrie 1999 autoritățile administrației publice locale vor prelua, pe bază de protocol, de la unitățile fiscale teritoriale ale Ministerului Finanțelor, exercitarea atribuțiilor privind stabilirea, constatarea, încasarea și urmărirea impozitelor și taxelor locale, informează un comunicat al Ministerului Finanțelor.

Operațiunea de predare-preluare s-a realizat, până la data de 15 noiembrie, în procent de 95,2%, restul acțiunilor urmând a fi încheiate pînă la 31 decembrie 1999.

Transferarea sarcinii de colectare a impozitelor și taxelor locale de la Ministerul Finanțelor către Consiliile Locale se va realiza conform hotărârii de Guvern 333/1999 privind aprobarea Protocolului-cadru și a acțiunilor de predare - preluare a exercitării de către Consiliile Locale și Consiliul General al Municipiului București a atribuțiilor prevăzute de Legea 189/1998 privind finanțele publice locale.

La ASIROM

UN DIRECTOR CU GÂNDURI MARI

De puțin timp ASIROM-ul Arad are în conducerea sa un nou director. IANOS BOROȘ a câștigat prin concurs această funcție și se pare că, la ASIROM, deja rezultatele încep să apară. Dacă în urmă cu câțiva ani ASIROM-ul își pierdea clienții datorită unor defecțiuni în relațiile cu publicul azi totul pare schimbat. Există deja amabilitate, promptitudine și profesionalism din partea aceluiași personal care lucra și atunci. Dar despre toate acestea d-l Ianoș Boroș ne-a răspuns la câteva întrebări:

– Domnule director, e greu să conduceți cea mai mare societate de asigurări din județul Arad?

– Este! Cred că aici, la ASIROM, se poate schimba o mentalitate de vechi funcționar într-una de „muncitor". Muncitor de a munci nu să aștepți prin efectul legii realizarea unor venituri. Concurența ne obligă să acționăm altfel decât se făcea înainte de '89.

– De la venirea dvs. în această funcție personalul societății a cunoscut schimbări?

– Nu și nici nu am venit să schimb personalul. Vreau și sper să fiu înțeles, doresc să schimb modul de lucru. Dacă voi reuși și societatea va redeveni ceea ce a fost, foarte puternică în asigurări.

– ASIROM-ul a rămas tot cea mai puternică și recunoscută pe piața europeană?

– Da. Dispunem de un fond de risc de peste o mie de miliarde. ASIROM-ul se regăsește pe piața românească în procent de 48%. Toate acestea ne situează pe primul loc în România între societățile de asigurări dar și în Europa unde avem contracte încheiate cu cele mai mari societăți similare nouă. ASIROM-ul este membru în BIROUL INTERNATIONAL al ASIGURĂRILOR. Personal am gânduri mari în vederea dezvoltării ASIROM-ului. Veți vedea în 2000.

– Acum, la sfârșit de an ce le transmiteți arădenilor?

– Noroc, sănătate și un călduros La mulți ani!

NICU COJOCARU

SE SCUMPEȘTE CURENTUL ELECTRIC

Prețul energiei electrice va crește, din luna ianuarie a anului viitor, din cauza devalorizării monedei naționale, a anunțat, ieri, Tudor Șerban, directorul general al CONEL.

"Actualele tarife nu se mai pot menține la acest nivel și în ianuarie va trebui să vorbim de o ajustare a acestora", a spus Șerban.

SUCURSALA ARAD A DISTRIGAZ INFORMEAZĂ

Având în vedere dificultățile pe plan național în asigurarea cantităților de gaze naturale, este posibil ca în Muncipiul Arad, astăzi și în cursul zilelor următoare presiunea gazelor să fie sub cea normală. În aceste condiții alimentarea consumatorilor nu se va putea face la parametri corespunzători.

Rugăm abonații SC Distrigaz Nord SA Sucursala Arad să supravegheze în permanență aparatele consumatoare de gaze naturale pentru evitarea accidentelor. În prezent se întreprind toate demersurile necesare pentru remedierea situației. Cerem scuze abonaților noștri pentru neplăcerile produse.

Director,
ing. Nicolae Alexa

SĂRBĂTOAREA POMULUI DE CRĂCIUN LA IMAR

Marți seara, în fața întreprinderii IMAR, peste 100 de copii l-au așteptat pe Moș Crăciun pentru a le aduce daruri. Sindicatul Liber din S.C . IMAR S. A. (președinte Virgil Culda) a organizat, ca în ultimii ani, un spectacol sugestiv intitulat „Sărbătoarea Pomului de Crăciun", din care nu au lipsit: cadourile, tombola și colindele interpretate cu atâta bunătate sufletească de Rapsozii Zărandului, conduși de Petrică Pașca.

Prin trageri la sorți, 60 de membri ai Sindicatului Liber din cei 1829, cât numără la această oră, au câștigat câte 500.000 de lei fiecare.

Valoarea totală a premiilor și pachetelor de Crăciun a depășit 200 de milioane de lei, Sindicatul Liber din S. C. IMAR S. A. dorind ca și pe viitor să organizeze astfel de surprize plăcute membrilor săi.

D. SCRIDON

LIBERALII ARĂDENI AU ARUNCAT ULTIMA „SĂGEATĂ" DIN ACEST AN

Ultima conferință de presă PNL a acestui an s-a desfășurat ieri, cu începere de la ora 11,00. Staff-ul liberal, în frunte cu deputatul Titus Gheorghiof și Valentin Paul Neamț a adus în discuție măsurile de relaxare fiscală promovate de către Ministrerul de Finanțe. Deputatul Gheorghiof ne-a anunțat că este foarte posibil ca termenul de 1 ianuarie 2000 pentru aplicarea impozitului pe venitul global să fie prorogat pentru 1 ianuarie 2001.

S. TODOCA

CRUCEA ROȘIE AJUTĂ COPIII

Reprezentanți ai Comitetului Județean de Cruce Roșie s-au aflat, ieri, în mijlocul copiilor de la Centrul de Plasament Nr. 1. Au fost aduse ajutoare constând în alimente, fructe, hăinuțe și scutece în valoare totală de 28,5 milioane de lei. În numele celor 220 de copii, conducerea leagănului mulțumește Crucii Roșii arădene pentru acest gest.

„În preocupările noastre din fiecare an intră ajutorarea copiilor instituționalizați. Săptămâna trecută am oferit cadouri și celor din Petriș și Vărădia. Este un obicei bun pe care ar trbui să-l urmeze și miliardarii" - a spus Gheorghe Constantin, președintele filialei județene Crucea Roșie.

D. DUȚU

TOMBOLA ANULUI

TOMBOLA ANULUI 2000

PREMII DE 150.000.000 LEI!

Scrie-ți pe o foaie numele, prenumele, adresa, telefonul și răspunde la următoarea întrebare: "Care este sloganul berii Hațegana?" Trimite foaia împreună cu 3 capace de bere Hațegana la CP 7, OP Hațeg și poți fi unul din câștigătorii numeroaselor premii în bani oferite de "Tombola Anului 2000" - Hațegana:

- 25 de premii a 1.000.000 lei oferite în urma tragerii la sorți din ziua de luni, 6.12.1999
- 25 de premii a 1.000.000 lei oferite în urma tragerii la sorți din ziua de luni, 20.12.1999
- 12 premii a 4.000.000 lei și

Marele Premiu de 50.000.000 lei oferite în urma tragerii la sorți din ziua de marți, 28.12.1999.

Pliurile necâștigătoare rămase vor intra și în următoarele trageri la sorți.

Câștigătorii premiilor vor fi anunțați în presă și la posturile de radio.

Tombola se adresează numai persoanelor peste 18 ani.

Hațegana

BERE-TRADIȚIE ȘI PUTERE!

ROMTRANS SA
INTERNATIONAL FORWARDERS

Sfânta Sărbătoare a Crăciunului ne oferă deosebita bucurie de a transmite salariaților și colaboratorilor noștri cele mai bune gânduri și urări de sănătate, bucurii și belșug.
Fie ca Nașterea Mântuitorului să vă aducă împlinirea tuturor speranțelor!

Romtrans S. A. Arad
Comitetul de Conducere
(4808712)

ATIC artexin Grup

Cu ocazia sfintelor sărbători de iarnă
S.C. ATIC ARTEXIN GRUP S.A.
urează tuturor colaboratorilor, partenerilor de afaceri, onoratei clientele
CRĂCIUN FERICIT și tradiționalul
LA MULȚI ANI!

Director,
GHEORGHE VELOVAN
(4808729)

Cu ocazia Crăciunului și a Anului Nou
TERRA
vă urează Sărbători Fericite și La Mulți Ani!

TERRA TERRA

Vă așteaptă premii de milioane, în fiecare lună a Noului An, cu produsele TERRA

NUMAI CU TERRA CÂȘTIGI DE DOUĂ ORI!

SĂRBĂTORI FERICITE!

LA MULȚI ANI!

Contor ZENNER®

Deoarece fiecare picătură contează ...

vă invităm și în anul **2000**
să economisiți
cât mai mulți bani la "cizmă".

Cum?
cu ajutorul **contorizării individuale a apei și căldurii!**

TV suplIment
ADEVĂRUL

Programele săptămânii 24-30 decembrie

Cu prilejul Sfintelor Sărbători ale Crăciunului dorim telespectatorilor și radioascultătorilor noștri, multă sănătate și numai bucurii!
Crăciun fericit!

Director RTV Arad,
Ing. Alexandru Moț

Fie ca Sfintele Sărbători de iarnă să vă aducă belșug pe masă și liniște în suflet. Tot ce vă doriți să se împlinească și visele vă fie faptă. Un Crăciun și un An Nou fericit cu sănătate și voie bună, cadouri multe și colindători la ușă!

Conducerea firmei
INTERSAT

PRIMĂRIA ORAȘULUI CHIȘINEU-CRIȘ
Sfintele Sărbători ale Crăciunului și Anului Nou îmi oferă deosebitul prilej de a vă transmite cele mai bune gânduri de sănătate, belșug și bucurie.
Fie ca Nașterea Domnului și trecerea în Noul An să însemne pentru toți locuitorii orașului Chișineu-Criș și ai satului Nădab un drum al faptelor înțelepte, pline de satisfacții și împliniri, împreună cu tradiționalele urări Crăciun Fericit și Anul Nou Fericit!
La Mulți Ani!

Primarul orașului
Chișineu-Criș
Ec. GHEORGHE BURDAN

Dorim onoratei clientele, colegilor notari și juriști, prietenilor, tuturor colaboratorilor și cunoștințelor, ca sărbătoarea Nașterii Domnului și.Anul Nou să aducă multă sănătate, bucurii și împlinirea tuturor dorințelor și tradiționalul
„LA MULȚI ANI"!

BIROUL NOTARILOR PUBLICI
Moț Angelica
Cioia Maria
Crișan Marcel Bujor
Flueraș Petru

De asemenea, anunțăm onorata clientelă că în perioada 21 decembrie 1999 -1 ianuarie 2000 activitatea biroului este suspendată, urmând să fie reluată în programul obișnuit din data de 4 ianuarie 2000.

(4808733)

TVR 1

7,00 Matinal național
8,00 TVR Iași
9,05 Fantasticul Pee-Wee - aventuri, SUA, 1987
10,30 Desene animate
11,00 TVR Cluj-Napoca
12,05 Moștenirea - s., rel.
13,00 TVR Timișoara
14,00 Jurnal
14,15 Tribuna partidelor parlamentare
14,45 Scena
15,15 Colț alb - aventuri, SUA, 1991
17,00 Vine, vine, Moș Crăciun!
17,55 Orașul lui Moș Crăciun
19,10 Spectacol Disney pe gheață
20,00 Jurnal * Meteo * Sport
20,55 Colindăm Domnului bunu'
21,25 Știrile de sâmbăta asta
21,55 Ave Maria - concert Andrea Bocelli
22,55 Jurnalul de noapte * Sport
23,10 O seară de poveste
0,10 Cursa către succes - comedie, SUA, 1993

TVR 2

7,00 Arhimedia - rel.
7,45 Obsesia - rel.
8,30 Curier de ambe sexe - rel.
9,15 Care pe care - rel.
10,00 Limbi străine: spaniolă
10,25 Veni, video, vici - rel.
10,40 Arca lui Noe - rel.
11,15 Turnul de control - rel.
12,00 Amintiri tăinuite - rel.
12,55 La noi, la români (I)
13,25 Toți, împreună
14,25 Un secol de cinema
15,15 Tradiții
15,50 Desene animate
16,20 La noi, la români (II)
16,55 Portretul fermecat - f. aventuri, Rusia/China, 1999
17,45 Cântece de Crăciun
18,20 Care pe care
19,00 Se întâmplă acum!
19,30 Știri
19,40 Căsuța poveștilor
19,45 Interviu cu Moș Crăciun
20,15 Atmosferă de Crăciun la Universal Studios
21,05 Cu colindul în Maramureș
21,20 Mai vine Moș Crăciun? - telefantezie muzical-umoristică
22,50 Cranberries în concert
23,40 Știri
23,45 S-a născut copilul sfânt... - colinde din Maramureș și Bucovina

PRO TV

7,00 Bună dimineața, Pro TV e al tău!
10,00 Tânăr și neliniștit - rel.
10,50 A doua șansă - f., rel.
12,30 Superman - d. a.
12,55 Știrile Pro TV * O propoziție pe zi
13,05 Babylon V - s.
13,50 Ani de liceu - ep. 79
14,15 Miracolul tinereții - ep. 79
14,45 Familia Bundy - ep. 242
15,15 Nisipurile din Miami - ep. 41
16,10 Tânăr și neliniștit - ep. 904
17,00 Știrile Pro TV
17,15 Știrile Pro TV Arad
17,30 Visul puterii - mini-serie - III
18,30 Dăruiești și câștigi!
18,50 Chestiunea zilei
19,00 Știrile Pro TV
19,50 Chestiunea zilei
20,00 Gravidul - comedie, SUA, 1994, cu Arnold Schwarzenegger, Danny de Vito, Emma Thompson
21,55 Știrile Pro TV
22,00 Chestiunea zilei
23,30 Concertul de la Vatican
1,00 Singur acasă II - Pierdut în New York - com., SUA, 1992, cu Macauley Culkin, Joe Pesci
3,30 Christmas in Viena

TV ACASĂ

5,00 Guadalupe - s.
5,50 Iubire sfântă - rel.
6,45 Dragoste și putere - rel.
7,15 Acasă la bunica - rel.
7,30 Căsuța poveștilor - rel.
8,15 Pentru iubirea ta - s., rel.
9,00 Înger sălbatic - s., rel.
10,00 Luz Clarita - s., rel.
10,50 Angela - s., rel.
11,45 Nimic personal - rel.
12,30 Magazinul de după colț - f., rel.
14,15 Viața noastră - ultimul episod
15,00 Dragoste și putere - s.
15,30 Iubire sfântă - s.
16,30 Luz Clarita - s.
17,25 Vremea de acasă
17,30 Pentru iubirea ta - s.
18,30 Angela - s.
19,25 Vremea de acasă
19,30 Acasă la bunica - rețete culinare
19,45 Desene animate
20,30 Înger sălbatic - s.
21,30 Darul de Crăciun - colinde, extragerea apartamentului
22,25 Vremea de acasă
22,30 Spectacol de Crăciun cu Kenny Rogers și invitații săi
23,30 S-a născut pruncul Iisus - dramă, SUA, 1978, cu Madeline Stowe

ANTENA 1

7,00 Observator
8,00 Dimineața devreme
10,00 Știri
10,15 Animal show - s.
11,00 Colinde
11,30 Desene animate
13,00 Știrile amiezii
13,15 Un alt fel de Crăciun - dramă, SUA, 1996, cu Shelley Long
15,00 Răsfățata - s.
16,59 Decennium
17,00 Știri
17,20 La mulți ani, Vouă!
17,25 Capcanele destinului - ep. 8, 9
18,59 Decennium
19,00 Observator
19,55 La mulți ani, Vouă!
20,00 Nopți albe în Seattle - f. dragoste, SUA, 1993 cu Tom Hanks, Meg Ryan
21,59 Decennium
22,00 Observator
22,25 La mulți ani, Vouă!
22,30 Vitamina V... Veselia
23,00 O, ce veste minunată!
1,00 Concert Eros Ramazotti și prietenii
2,00 Răsfățata - s., rel.
3,30 Capcanele destinului - rel.
5,00 Dallas - s.

DISCOVERY

10,00 Universul misterios al lui Arthur C. Clarke
10,30 ADN-ul în boxa martorilor
11,25 Automobile în top: Mercedes Benz
11,50 Povestiri despre supraviețuire în Australia
12,20 Dincolo de anul 2000
12,45 Iceberg
13,40 Pasul următor
14,10 Succes, John Glenn!
15,05 Noi descoperiri
16,15 Momente cruciale ale istoriei: Asediul Constantinopolului
16,40 Primele zboruri
17,00 Flightline
17,35 Aventuri la pescuit cu Rex Hunt
18,00 Supraviețuitorii
18,30 Discovery astăzi
19,00 Echipa timpului
20,00 Dincolo de anul 2000
20,30 Construcții din fiare vechi: Barca

ANIMAL PLANET

8,00 În lumea animalelor
8,55 Pacienții lui Harry
9,50 Lassie - s.
10,45 Povestiri de la grădina zoologică
11,40 Medic de animale - 3 ep.
13,05 Ultima speranță a elefantului african
14,00 Salvați și salvatori
15,00 Reportaje de la grădina zoologică
16,00 Ham! Viață de câine - 2 ep.
17,00 Cazurile judecătorului Wapner - 2 ep.
18,00 Medic de animale - 2 ep.
19,00 Spectacolul naturii
20,00 Salvați și salvatori - 2 ep.
21,00 Africa neîmblânzită
22,00 Viața printre feline
23,00 Tigrii mâncători de oameni
0,00 Urgențe veterinare - doc.

BUDAPESTA 1

6,45 Lumea satului; 7,00 Magazin matinal; 10,05 Unde? Ce? - mag.; **10,30 Mamă de schimb - f. Franța**; 12,00 Atmosferă de Crăciun; 13,00 Magazin informativ; 13,30 Interviu; 14,20 Sfârșitul lui 1999; 15,15 Advent la Solymar; 15,40 Rățușca urâtă - d. a.; 16,55 Steaua de Crăciun - marionete; 17,25 Crăciunul lui Garfield - d. a.; 17,50 Surprize de Crăciun pentru copii; 18,25 Gală de operă; 18,35 Muzică de Crăciun; 19.05 Unul pentru altul; 20,05 Crăciun în cer și pe pământ; **21,00 Micul Lord** - f. Germania-Italia; 22,35 Concert de Crăciun; 23,35 Mesajul locurilor sfinte - Bethleem; 24,00 Slujba de la Roma - în direct; 0,55 Misa de Crăciun - Esztergom

BUDAPESTA 2

10,05 Sărbători fericite; 11,00 Din arhiva MTV; 12,05 Viitorul faunei africane - doc. 3/1; 13,00 Clubul trei dorințe; 14,00 Magazin informativ; 14,35 Emisiune pentru copii; 15,35 1100 de ani în centrul Europei - rel.; 16,05 Copilăria lui Hristos; 17,35 Casa maghiară; 18,00 Ungaria 2000; 18,35 Atelierele secolului; **19,00 Poveste de dragoste** - f. SUA; 20,30 Desene animate; 20,45 Interviu; 21,35 Crăciun în cer și pe pământ; **22,30 Oameni pe pajiști** - f. Ungaria; 24,00 Slujba de la Roma în direct; 0,55 Misa de Crăciun

TV 2

7,00 S-a născut Mântuitorul; 7,30 Magazin matinal; 9,20 Desene animate; **12,50 Un copil numit Hristos** - f. Italia; **14,35 Osul cânelui-minune** - f. SUA; **15,50 Labirintul fantastic** - f. Anglia, cu David Bowie; 17,35 Urările lui Lagzi Lajcsi; **17,55 Scarlett** - s. SUA-Italia; 19,30 Fapte; 20,00 Mesajul de Crăciun al lui Pinter Dezső; 20,00 Crăciun cu Lajcsi; **21,00 Regele David** - f. SUA, cu Richard Gere, Edward Woodwar; **23,00 Trezirea** - f. SUA, cu Robert de Niro, Robin Williams; 1,05 Concert la Viena - Placido Domingo și Michael Bolton

TIPOGRAFIA MEDIAGRAF

Acum, în prag de mare sărbătoare creștinească, Nașterea Domnului nostru Iisus Hristos, Sărbătorile Crăciunului și Anului Nou ne prilejuiesc să transmitem cele mai calde urări de bine și sănătate salariaților noștri, colaboratorilor și prietenilor
La Mulți Ani!
CONSILIUL DE ADMINISTRAȚIE

RADIO ARAD & RADIO CONTACT (99,1 MHz)

5,00-8,00 Lupta cu somnul; 8,00-10,00 Bună dimineața, Arad!; 10,00-12,00 Contact FM; 12,00-14,00 Pulsul zilei; 14,00-16,00 Contact FM; 16,00-17,00 Atenție mare; 17,00-18,00 Născuți pentru muzică; 18,30-19,00 Preluare știri Deuche Welle; 19,00-19,30 Bună seara, Arad!; 19,30-20,00 Viața spirituală; 20,00-22,00 Seară de seară; 22,00-5,00 Vineri seară nu mi-e somn

TELE 7 ABC

7,00 Știri
7,10 Bună dimineața, România
9,00 Omul și natura - s. rel.
10,00 Știri
10,30 Dintre sute de ziare - rel.
11,10 Practic la Tele 7 - rel.
12,00 Reporter Tele 7 - rel.
12,30 24 din 24 - rel.
13,00 Drumuri printre amintiri - rel.
13,30 Documentar
14,00 Portretul unui artist - rel.
15,00 Știri
15,10 Teleshopping
15,30 Post Meridian
17,00 Medici la datorie - s.
18,00 Omul și natura - s.
18,55 Pariul Trio
19,00 Secția de poliție - s.
20,00 Telejurnal
20,30 Documentar
21,00 Dintre sute de ziare
21,40 Pariul Trio
21,45 Loto
22,00 Linia întâi
23,00 Derrick - s.
0,00 Știri
0,30 Ora H - emisiune de confesiuni
1,35 Teleshopping
2,10 Telejurnal - rel.
2,35 Documentar - rel.

TV ARAD

7,00 Observator
8,00 Știri TVA - rel.
8,30 Club T - rel.
9,50 Anunțuri - rel.
10,00 Știri
10,10 Animal Show - s.
10,50 Desene animate
11,00 Prințesa și vârcolacul - d. a.
12,00 Pe cont propriu - s.
12,59 Decennium
13,00 Știrile amiezii
13,15 Pretender - s.
14,00 Decepții - s.
15,00 Răsfățata - s.
16,59 Decennium
17,00 Știri
17,20 La mulți ani, Vouă!
17,25 Divertisment
17,50 Anunțuri
18,00 Viață Spirituală
18,30 Știri TVA
19,00 Observator
19,55 La mulți ani, Vouă!
20,00 Fiți cu ochii pe noi!
21,20 Anunțuri
21,30 Știri TVA
22,00 Observator
În continuare programul este identic cu cel al Antenei 1.

TV INTERSAT

8,55 Deschiderea programului
9,00 Intersat Music
9,30 Vise spulberate - film, rel.
11,00 Știrile Intersat
11,30 Dulce ispită - s.
12,15 Comorile lumii
12,30 Ploaia care va veni - film, rel.
14,00 Amintiri din anii 1972 - rel.
15,00 Balanța justiției - s.
15,45 Joia populară
17,45 Emisiune în lb. maghiară.
18,45 Știrile Intersat
19,20 Dulce ispită - s.
20,05 Mistere, farmece, miracole - s.
20,30 Microb - emisiune sportivă în direct
22,00 O voce din mormânt - f.
23,30 Știrile Intersat
0,00 Erotica
0,45 Închiderea programului

HBO

10,00 După miezul nopții - thriller, SUA, 1992
11,45 Crime la Indigo - thriller, SUA, 1995
13,45 Steaua Nodului - acțiune, SUA, 1995
15,15 Surorile Abbott - dragoste, SUA, 1997
17,00 Sărutul morții - thriller, SUA, 1995
18,45 Jackie și Dawn - comedie, SUA, 1998
20,30 Aproape eroi - comedie, SUA, 1998
22,00 Poștașul - SF, SUA 1997
0,10 Evadare din Absolom - acțiune, SUA, 1994

TV INTERNAȚIONAL

21,30 S-a întâmplat... azi
21,35 Revista presiei
21,40 Practic Info
22,00 Jurnal
22,49 Destinul unei națiuni
23,10 Teatru TV în serial: Căsătorie imposibilă de Alex Ștefănescu
0,05 Creanga de aur
0,35 Bijuterii muzicale

ATOMIC TV

7,00 Selector
10,25 Reactor
10,30 Atomic Café
11,00 Atomix cu Mircea
14,00 Interactiv
15,55 Reactor
16,00 Metropolis cu Dinu
17,00 Selector
19,00 Atomix cu Michelle
21,55 Reactor
22,00 Hai Hui
22,30 South Park - desene animate
23,00 Klub Bizzar
0,00 Insomnia

DUNA TV

5,15 Matinal; 10,15 Desene animate; **11,35 Marco Polo** - s. 8/4; 13,00 Știri; 13,20 Firme celebre; **13,50 Colț Alb** - f. av. Italia, cu Franco Nero; **15,35 Halatul vorbitor** - f. Ungaria; 16,55 Secretele Sfintei Coroane - doc.; 17,50 Copii din lumea mare; 18,00 Câinii malamut - doc., 18,25 Desene animate; 19,00 Știri; 19,55 Cântecele a patru anotimpuri; 20,00 Panoramic; 20,30 Chestiunea serii; 22,25 Povestire romantică - f. d. a.; 22,35 Știri, sport; 23,00 Ghid teatral; 23,10 Retrospectivă; **23,55 Ultimul revelion** - f. Italia

PRO 7

7,05 Taff magazin; 7,30 Desene animate; **9,00 Simpsonii - s.**; 9,25 Bill Cosby Show; **9,55 Mallorca** - s.; **10,25 Happy New Year - comedie pol. SUA, 1986**, cu Peter Falk; **12,00 Diagnostic-crimă** - s.; **13,00 Matlock** - s.; 14,00 Sam - mag. amiezii; 15,00 Talkshow-uri; 18,00 Taff - magazin; **18,25 Simpsonii** - s.; **19,00 Fam. Bundy** - s.; **19,30 Bill Cosby Show** - s.; **20,00 Mallorca** - s.; 20,30 Știri; 20,50 Galileo - magazin; **21,15 Apocalips - Amenințare cu bomba în Berlin - thriller Germania 1999**; 23,10 Galileo Special; **0,05 Zile ciudate** - thriller SF SUA, 1994, cu Ralph Fiennes, Angela Bassett; **2,40 Happy New Year** - comed. pol. SUA - rel.

RTL

7,00 Magazin matinal; 7,30 Bună dimineața; 8,00 Magazin matinal; **8,30 Bogați și frumoși** - s.; **8,55 Între noi** - s.; **9,25 Vremuri bune...** - s.; 10,00 Dimineața mea - magazin; 11,30 Sabrina talk; 12,30 Duelul familiilor - conc. tv; 13,00 Magazinul amiezii; 14,00 Talkshow-uri; **18,00 Dădaca** - s.; **18,30 Între noi** - s.; 19,00 Bună seara RTL; 19,30 Exclusiv - vedete; 19,45 Știri; 20,10 Exploziv - mag.; **20,40 Vremuri bune, vremuri rele** - s.; **21,15 1999 - Jocul; 23,15 Gardă** - s. pol. Germania; 1,00 Știri; **1,30 Hocheiștii - comed. acț. SUA, 1977**, cu Paul Newman

TV 5

13,30 Jurnalul France 3; 14,05 Fapt divers - mag.; 15,00 Jurnal TV5; 16,15 Cinema; 17,15 Întrebări TV 5; 17,30 Teleturism; 18,05 Piramide; 18,30 Întrebări pentru campion; 19,00 Jurnal TV5; 19,15 Cinema; 21,00 Jurnal Elveția; 21,30 Jurnal France 2; 22,05 Portret; 23,00 Jurnal TV5; 23,15 Magazin cultural

EUROSPORT

9,30 Sporturi extreme; 10,30 X Games - San Francisco; 11,30 Schi alpin slalom fem. Linz; 12,30 Schi trambulină - Oberstdorf; 14,00 All Sports - Cel mai puternic bărbat - MP al Olandei; 15,00 Motocros - Festival în Paris; 16,00 Fotbal - Liga Campionilor '98; 17,00 Fotbal - Echipa vedetelor - Piloți Formula 1; 18,30 Patinaj artistic - Gală de Revelion; 21,00 Echitație - Mechelen în direct; 22,30 Box; 23,00 Fotbal Liga Campionilor 98-99; 0,00 Fotbal - CM de femei '99 - finala: USA-China; 1,00 Windsurf.

BANCA COMERCIALĂ ROMÂNĂ
Sucursala Arad
La cumpăna dintre ani și milenii și în ceas de mare sărbătoare creștină transmitem cele mai călduroase urări de sănătate, fericire, noroc și prosperitate tuturor arădenilor. Fie ca Anul Nou 2000 să aducă salariaților noștri, colaboratorilor și prietenilor numai bucurii, belșug, pace sufletească și afecțiune din partea celor care vă sunt dragi!

S. C. SEVEN POINTS - SRL LIPOVA
Urează tuturor angajaților și colaboratorilor săi cu ocazia sărbătorilor de iarnă, Crăciun fericit și tradiționalul La Mulți Ani!
Conducerea

TVR 1

7,00 Matinal național
8,00 TVR Iași
9,05 Aventurile lui Darwin - dramă, SUA, 1972
10,35 Desene animate
11,00 TVR Cluj-Napoca
12,00 Pe față - rel.
13,00 TVR Timișoara
14,00 Jurnal
14,15 CiberFan
14,30 Destinul unei națiuni
15,00 Conviețuiri
16,00 Pentru dv., doamnă!
17,00 La telefon, muzica populară!
17,25 Casa mea
17,55 Tragerile Loto
18,00 Corect!
18,05 Jumătatea ta
19,00 Avanpremieră Știri
19,05 Amintiri din secolul XX
19,10 Sunset Beach - s.
20,00 Jurnal * Meteo * Sport
20,55 Moștenirea - s.
21,45 Reflecții rutiere
22,00 Teatrul Național de Televiziune prezintă: **Conu' Leonida față cu reacțiunea** de I.L. Caragiale
23,00 Jurnalul de noapte
23,15 Punct ochit - talk-show politic
0,20 Rock la miezul nopții
1,20 Pariul Trio

TVR 2

7,00 Santa Barbara - rel.
7,45 Obsesia - s.
9,00 Care pe care - rel.
10,00 Limbi străine: germană
10,25 Veni, video, vici! - rel.
10,40 Pas cu pas - rel.
12,00 Integrale
13,00 Desene animate
13,30 Tribuna partidelor parlamentare
14,00 Toți, împreună
14,45 Santa Barbara - s.
15,30 Știri
15,40 Trupa DP2 - Veni, video, vici!
18,00 Care pe care
18,45 Se întâmplă acum!
19,15 1989 - zece ani după...
19,25 Căsuța poveștilor
19,30 Știri
19,45 Teatrul Național de Televiziune prezintă: **Visul unei nopți de iarnă** de Tudor Mușatescu
21,15 Turnul de control
22,10 Cinematograful de artă - **Unchiul Vania** - dramă, Rusia, 1971 cu Innokenti Smoktunovski
23,55 Știri
0,00 Noctuma
0,10 Limbi străine: spaniolă
0,35 TVM. Mesager

PRO TV

7,00 Bună dimineața, Pro TV e al tău!
10,00 Tânăr și neliniștit - rel.
10,50 Viața pe cont propriu - f. rel.
12,30 Superman - d. a.
12,55 Știrile Pro TV * O propoziție pe zi
13,05 Babylon V - s.
13,50 Ani de liceu - s.
14,15 Miracolul tinereții - s.
14,45 Familia Bundy - s.
15,15 Nisipurile din Miami - s.
16,10 Tânăr și neliniștit - ep. 908
17,00 Știrile Pro TV * O propoziție pe zi
17,15 Știrile Pro TV Arad
17,30 Avere blestemată - partea a II-a
18,30 Dădaca - s.
19,00 Știrile Pro TV
20,00 „Tare-n clanță" - cu Doru Octavian Dumitru, partea a II-a
21,00 Ziua cârtiței - comedie, SUA, 1993, cu Bill Murray, Andie McDowell
23,10 Știrile Pro TV
23,15 Omul din lună - dramă/ romance, SUA, 1991, cu Sam Waterston
0,45 Știrile Pro TV * Profit * O propoziție pe zi
0,15 Criminaliștii - s.
2,30 Baschet NBA: Toronto-Dallas, live

TV ACASĂ

5,00 Guadalupe - s.
5,50 Iubire sfântă - rel.
6,45 Dragoste și putere - rel.
7,15 Acasă la bunica - rel.
7,30 Căsuța poveștilor - rel.
8,15 Pentru iubirea ta - rel.
9,00 Înger sălbatic - rel.
9,55 Luz Clarita - rel.
10,40 Angela - rel.
11,25 Nimic personal - rel.
12,10 Cum să furi un milion - f., rel.
14,15 Antonella - s.
15,00 Dragoste și putere - s.
15,30 Iubire sfântă - s.
16,30 Luz Clarita - s.
17,25 Vremea de acasă
17,30 Pentru iubirea ta - s.
18,30 Angela - s.
19,25 Vremea de acasă
19,30 Acasă la bunica - rețete culinare
19,45 Desene animate
* Cartea cărților * Darul de Crăciun
20,30 Înger sălbatic - s.
21,30 Sânge din sângele meu - s.
* Vremea de acasă
22,30 Zorba grecul - f. Grecia/Anglia, 1964, cu Anthony Quinn
1,05 Dragoste și putere - rel.
1,30 Surorile - s.

ANTENA 1

7,00 Observator
8,00 Dimineața devreme
10,00 Știri
10,10 Animal Show - s.
11,00 Patrula de schi - comedie, SUA, 1989 cu Roger Rose
12,59 Decennium
13,00 Știrile amiezii
13,15 Pretender - s.
14,00 Decepții - s.
15,00 Răsfățata - s.
16,59 Decennium
17,00 Știri
17,20 La mulți ani, Vouă!
17,25 Capcanele destinului - ep. 19, 20
18,59 Decennium
19,00 Observator
19,55 La mulți ani, Vouă!
20,00 V.I.P. - ep. 17
20,50 Air America - ep. 18
21,40 Brigada mobilă
21,59 Decennium
22,00 Observator
22,25 La mulți ani, Vouă!
22,30 A treia planetă de la soare - s.
23,00 Răsplata - acțiune, SUA, 1990
1,00 Twin Peaks - s
2,00 Răsfățata - rel.
3,30 Capcanele destinului - rel.
5,00 Dallas - s.

DISCOVERY

10,00 Universul misterios al lui Arthur C. Clake: Misterele mării
10,30 Ultimul Husky
11,25 Automobile în top: Ferrari
11,50 Povestiri despre supraviețuire în Australia
12,30 Dincolo de anul 2000
12,45 Cu balonul deasupra Everestului
13,40 Pasul următor
14,10 Șoferi de duminică
15,05 Cămășile negre
16,15 Momente cruciale ale istoriei: Războiul zulușilor
16,40 Primele zboruri
17,00 Flightline
17,35 Aventuri la pescuit cu Rex Hunt
18,00 Confesiunile unui... motor cu abur
18,30 Discovery astăzi
19,00 Echipa timpului
20,00 Jurassica: Primii oameni
20,30 Rechinii din Triunghiul de Aur
21,30 Discovery astăzi

ANIMAL PLANET

8,00 În lumea animalelor
8,55 Spectacolul naturii: Pădurea tropicală din Belize
9,50 Lassie
10,45 Povestiri de la grădina zoologică
11,40 Medic de animale
13,05 Aventură în junglă
13,30 Cum a fost realizat filmul „Orașul furnicilor"
14,00 Salvați și salvatori
15,00 Reportaje de la grădina zoologică
16,00 Totul despre câini
17,00 Cazurile judecătorului Wapner
18,00 Medic de animale
19,00 Spectacolul naturii: Colorado
20,00 Salvați și salvatori
21,00 Suflet sălbatic
22,00 Reptile din deșert
22,30 Suflet sălbatic
23,00 „Ucigașii" din Kenya
0,00 Urgențe veterinare

BUDAPESTA 1

6,45 Lumea satului; 7,00 Piața Libertății; **10,05 Bestia** - s; **11,00 Hotel Paradis** - s; **12,10 Cetățenii din Chateauvallon** - s; 13,00 Magazin informativ; 14,00 Rondo - mag. minorităților; **15,05 Aventurile unui câine** - s.; **15,35 Vis californian** - s.; **16,00 Secretele nisipului** - s.; 16,30 Deșteptul; 17,05 Trebuie iubire - show; 18,00 Surprize pentru copii; 18,30 În pragul anului 2000; 18,50 Știri regionale; 19,00 Știri; 19,15 Tema; 19,30 Concurs TV; **20,00 Totul pentru iubire** - s.; 20,30 Știri; **21,00 Vecinii** - s.; 21,30 Concert Zoran; 23,00 Știri; 23,05 Actual; 23,45 Panorama; **0,15 Twin Peaks** - s.

BUDAPESTA 2

10,05 Melodii veșnic tinere; 10,55 Roți și pași; 11,40 Oameni în natură; 12,00 Idolul show-ului; **13,00 Vin și putere** - s.; 14,00 Magazin informativ; 14,35 Actual; 15,00 Din colecția lui Martin György; 15,15 1100 ani în centrul Europei; 15,45 Clipe dramatice în natură - 3/2; 16,35 Salon maghiar; 17,00 Strada școlii; 18,30 Casa maghiară; 19,00 Sport '99; 20,40 Desene animate; 21,00 Știri, sport; **21,30 Medic de inimi** - s.; **22,25 Sânge rece** - s.

TV 2

7,10 Lumea satului; 7,30 Bună dimineața, Ungaria!; 9,30 TV Matineu; **10,30 Caft până la Crăciun** - comed. **Italia**, cu Bud Spencer, Terence Hill; 12,15 Modă; 12,40 Ofertă directă; **13,10 În trei** - s; 13,35 Riviera - s; **14,00 Parola - Bărbat de vis** - comed. Germania; **15,45 Bogați și frumoși** - s.; **16,10 Arma** - s.; **17,00 Sunset Beach** - s.; **17,45 Samantha** - s. Mexic; **18,40 Luz Maria** - s.; 19,30 Fapte; 20,00 Roata norocului; **20,30 Dragoste la prima vedere** - s.; **21,00 Dincolo de viață** - f. SUA-Ungaria, cu Rutger Hauer, Marc Dacascos; 22,45 Bună seara, Ungaria!; **23,30 Castelul ciudat** - f. Anglia, 2/2; 1,10 Ungaria, mâine

VĂ RECOMANDĂM

TVR 1
22,00 Teatrul Național de Televiziune prezintă: **CONU' LEONIDA FAȚĂ CU REACȚIUNEA** de I.L. Caragiale

DISCOVERY
16,15 MOMENTE CRUCIALE ALE ISTORIEI: Războiul zulușilor

PRO TV
21,00 ZIUA CÂRTIȚEI - comedie, SUA, 1993, cu Bill Murray, Andie McDowell

DISCOVERY
11,50 POVESTIRI DESPRE SUPRAVIEȚUIRE ÎN AUSTRALIA

COFETĂRIA LIBELULA

Cu gândul că la anul va fi mai bine, liniște și bucurie sufletească, urăm salariaților noștri, colaboratorilor, clienților și prietenilor cele mai calde urări de sănătate, fericire și noroc.
De Crăciun și Anul Nou o masă cât mai îmbelșugată și cu dulciuri de la... LIBELULA
La mulți ani!
Director,
Lucreția Brașovan

TELE 7 ABC

7,00 Știri
7,10 Bună dimineața, România!
9,00 Omul și natura - rel.
10,00 Știri
10,30 Dintre sute de ziare - rel.
11,10 Secția de poliție - rel.
12,00 Linia întâi - rel.
13,00 Cântecul și casa lui - rel.
14,00 Documentar
15,00 Știri
15,30 Domino
17,00 Medici la datorie - ep. 127
18,00 Omul și natura - s.
19,00 În justiție - informații legislative
20,00 Telejurnal
20,25 Tombola Magic
20,30 Documentar
21,00 Dintre sute de ziare
22,00 Lumea în clipa 2000
23,00 Colinde
23,30 Știri
23,45 Ora H - emisiune de confesiuni
1,00 Omul și natura - rel.
1,50 Teleshopping
2,00 Telejurnal - rel.
2,30 Documentar
3,00 Medici la datorie - rel.
4,00 Lumea în clipa 2000 - rel.
5,30 În justiție - rel.
6,20 Concert

TVA TV ARAD

7,00 Observator
8,00 Știri TVA - rel.
8,30 Fiți cu ochii pe noi! - rel.
10,00 Știri
10,10 Animal show - s.
11,00 Bună dimineața la Moș Ajun!
11,30 Desene animate
13,00 Știrile amiezii
13,15 Un altfel de Crăciun - dramă, SUA, 1996
15,00 Răsfățata - s.
16,59 Decennium
17,00 Știri
17,20 La mulți ani, Vouă!
17,25 Divertisment
17,50 Anunțuri
18,00 Păstorul cel bun
18,30 Știri TVA
19,00 Observator
19,35 La mulți ani, Vouă
20,00 Program special de Crăciun
21,30 Știri TVA - rel.
22,00 Observator
În continuare, program identic cu Antena 1

TV INTERSAT

8,55 Deschiderea programului
9,00 Intersat Music
9,30 Închisoarea secretelor - film, rel.
11,00 Știrile Intersat
11,30 Dulce ispită - rel.
12,15 Intersat Music
12,30 Emisiune în lb. maghiară
13,30 Sporturi Safari
14,00 Microb - rel.
15,30 Tehnologia de înaltă performanță
16,00 Film
17,30 Desene animate
18,00 Haideți să ne jucăm!
18,15 Colinde și obiceiuri de sărbători
18,45 Știrile Intersat
19,20 Când inima așteaptă - s.
19,45 Lumea adâncurilor
20,05 Ți-e teamă de întuneric? - s.
20,30 Program special de sărbători
22,00 Marea dragoste a lui Abelard și Heloise - film
23,30 Știrile Intersat
0,00 Erotica
0,45 Închiderea programului

HBO

10,00 În pași de dans - dragoste, SUA, 1995
11,45 Răpirea - comedie, SUA, 1996
13,15 Între vis și insomnie - dragoste, SUA, 1998
14,45 Desene animate
15,15 Con Air - Avionul condamnaților - acțiune, SUA, 1997
17,15 Cavaleri de onoare - acțiune, SUA, 1997
18,45 Zborul spre casă - dramă, SUA, 1996, cu Jeff Daniels
20,30 Goana după cadou - comedie, SUA, 1996, cu Arnold Schwarzenegger
22,00 Steaua Nordului - acțiune, SUA, 1995, cu Christopher Lambert
23,30 Al cincilea element - SF, Franța, 1997
1,30 Unde ne sunt bărbații - dragoste SUA, 1995, cu Whitney Houston, Angela Basset

TV INTERNATIONAL

21,30 S-a întâmplat... azi
21,35 Revista presei
21,40 Practic Info: Destinația România
22,00 Jurnal * Curs valutar * Meteo
22,30 Bucovina sub boltă
23,00 Colinde, colinde
23,30 Știrile de sâmbăta asta
0,00 Vine, vine Moș Crăciun

ATOMIC TV

7,00 Selector
10,25 Reactor
10,30 Cybernet
11,00 Atomix cu Ina - rel.
14,00 Interactiv
15,55 Reactor
16,00 Turnul Londrei
17,00 Selector
19,00 Atomix cu Oana
21,55 Reactor
22,00 Album Show
23,00 Vibrații - rel.
0,00 Insomnia

DUNA TV

6,30 Magazin matinal; 10,15 Desene animate; 11,05 Copiii din lumea mare; 11,15 Basm; 12,45 Scântei de Crăciun; 13,00 Știri; 13,15 Așa gătim; 13,45 Religie; 14,05 Colțul pop-rock; 14,25 Studioul sărbătorii; 14,30 Și totuși, nu apa-i stăpân; **15,00 Fiți buni, dacă puteți!** - f. Italia; 16,50 Studio sărbătoresc; 17,00 Știri; 17,15 Povestea câinilor malamut - doc. 6/1; **17,40 Crăciun strălucitor** - f. a.; 18,10 Al nostru-i spațiul; 19,00 Omul care a sădit un copac - d. a.; 19,30 Cântece de Crăciun; 19,50 Studio sărbătoresc; **20,00 Aristocrații** - s. 6/1-2; 21,35 Studio; **21,55 Ierusalim** - f. Suedia; 0,40 Studio; 1,00 Slujba de Crăciun

PRO 7

7,15 Bill Cosby show; 8,0 Hainele noi ale împăratului - d. a.; 9,20 Aventuri deasupra norilor - d. a.; **10,50 Godzila** - SF Japonia, 1992; **12,35 Simpsonii** - s.; 13,25 Luky Luke - d. a.; **14,40 Aventurile rabinului Jacob** - comedie, Franța-Italia, 1973, cu Louis de Funes; 16,15 Film la alegere - **O familie normală**; **Body Switch** ori **Bye, Bye, Love**; 18,00 Film la alegere: **Dublu Dragon** - acțiune; **Robo Warriors** - SF; **Mama și tata cuceresc lumea** - comedie; 19,20 Film la alegere: **20000 mile sub ocean** - aventuri; **Hector - aventuri**; **Aladin și lampa fermecată** - aventuri; 20,55 Știri; 21,10 Sport; **21,15 Luna de miere** - comedie, Germania, 1995;

RTL

7,15 Desene animate; 8,30 Disney Club; **11,45 Hai să dansăm** - comedie, SUA, 1985; **13,20 Noaptea aventurii** - comedie, SUA, 1987; **14,55 Dreptatea nu e un păcat - comedie, SUA, 1979**, cu Steve Martin; **16,30 Beethoven** - comedie, SUA 1991, cu Charles Grodin; **17,55 Gready - comedie, SUA, 1991**, cu Kirk Douglas; 19,45 Știri; 20,10 Top 99; **21,15 Lupul - fantasy-horror, SUA, 1993**, cu Jack Nicholson, Michelle Pfeiffer; **23,20 Terminat - acțiune, SUA, 1993**, cu Steven Seagal; **1,00 Maximum Force** - acțiune, SUA, 1993

TV 5

13,05 Întrebări; **15,15 Munții albaștri** - s.; 17,00 Jurnal TV 5; 17,15 Întrebări; 17,30 Magazin; 18,05 Piramide; 18,30 Întrebări pentru campion; 19,00 Jurnal TV5; 19,15 Muzică de film - cele mai frumoase melodii înregistrate la Opera din Marsilia în 1995; 21,00 Jurnal Belgia; 21,30 Jurnal France 2; 22,05 Seară specială la TV5; 23,00 Jurnal TV5

EUROSPORT

9,30 Sporturi extreme - X Games; 11,30 Deltaplanorism CM '99 Bayreuth; 12,00 Schi trambulină - Innsbruck; 13,00 Biatlon - ștafete 7,5 km bărbați; 14,00 Sportul puterii; 15,00 Motorsport Special - Cascadorii; 16,00 Fotbal - Liga campionilor - Clasici 91/92; 17,00 Fotbal - Liga Campionilor '99-2000, retrospectiva; 18,30 Sportul puterii; 20,00 Arte marțiale; 21,00 Moto - Offroad mag.; 22,00 Box categ. grea: James Thunder - Eli Dixon; 23,00 Fotbal - Liga Campionilor 92/93 Glasgow Rangers - Olympique Marseille; A. C. Milano-Götteborg și finala O. Marseille-Milano; 0,00 Sumo; 1,00 Dansuri CM - Sun City; 2,00 Aerobic CM Las Vegas, Nevada

RADIO PRO FM (92,1 MHz)

0,00 - 5,00 PRO FM BY NIGHT; 5,00 - 6,00 BULETIN DE ȘTIRI - la fiecare sfert de oră, 6,00 - 7,00 RONDUL DE DIMINEAȚĂ - INFO PRO cu Dan Apostol și Laura Călăceanu; 7,00 - 10,00 PRO FM PÂNĂ LA 10 - cu Flavius Eșnican; 10,00 - 13,00 MIHAI CU NOI - cu Mihai Dobrovolschi, 13,00 - 14,00 13-14 CU ANDREI - cu Andrei Gheorghe; 14,00 - 17,00 ORAȘUL SUB LUPĂ - cu Cătălin Lăpușcă; 17,00 - 19 ASCULTĂ-ȚI INIMA! - cu Marius Dobre; 19,00 - 21,00 ASCULTĂ-ȚI MUZICA! - cu Călin Gheorghe; 21,00 - 23,00 LATINO PARTY; 23,00 - 1,00 HOT PARTY MIX - cu DJ MIKE

RADIO TIMIȘOARA

6,00 Ceasurile dimineții; 8,00 Muzică populară; 9,00 Cânt din suflet; 10,00 Radio circuit; 11,00 Gramofon; 12,00 Miez de zi la polul vest; 13,00 Emisiune în lb. germană; 14,00 Emisiune în lb. maghiară; 15,00 Emisiune în lb. sârbă; 16,00 Radio cocktail; 18,00 Actualitatea radio; 18,10 Bună seara de Ajun!; 20,05 Călătorie în lumea poveștilor; 20,15 Istoria muzicii rock; 21,00 Curierul de seară; Știri: 6,00; 7,55; 9,00; 11;00, 12,50; 17,00; 21,00; 21,55. **Radio Jurnal:** 7,00; 16,00.

RADIO SEBIȘ

6,00 Matinal „21"
9,00 Alo, tu alegi!
10,00 Cafeaua de zece
12,00 Magazin „21"
14,00 Astăzi te sărbătorim - muzică populară și dedicații muzicale
15,00 Secvența „21"
18,00 La mulți ani! - dedicații muzicale
19,00 Rock Da Hause
20,00 Adina și Pamela Șou
22,00 Club „21"
0,00 Telefonul îndrăgostiților

TVR 1

7,00 Matinal de Crăciun
8,00 Ursulețul Winnie - d. a.
8,30 Urmărire pe gheață - comedie, SUA,1943
9,55 Universul credinței - Slujba de Crăciun
12,00 Colinde
13,00 Locuri sfinte (I) - doc.
14,00 Lumea și noi
14,30 Arca Marinei - ediție specială
16,10 Stelele magiei - spectacol de magie
16,55 Mare schimbătoare - s.
17,50 Gala fotbalului românesc
19,00 E Crăciun! - Spectacol
20,00 Jurnal * Sport * Meteo
20,30 Surprize, surprize
22,30 Spectacol Ricky Martin
23,30 Jurnal
23,35 Arta de a iubi - comedie, SUA, 1965, cu James Garner, Dick Van Dyke, Angie Dickinson

TVR 2

8,00 Colinde, colinde...
8,30 Desene animate
9,40 Atmosferă de Crăciun la Universal Studios - rel.
10,30 Star Trek - s.
11,20 Gala tip-top, mini-top!
12,15 Ferestre spre cer (II) Urbi et Orbi - transmisiune în direct de la Vatican - muzică religioasă
14,00 Studio deschis - ediție specială
19,15 Feerie pe gheață - teledivertisment
20,05 Spectacol extraordinar - premiile MTV 1999 - înregistrare de la Metropolitan Opera House din New York
22,05 La praznic luminos! - Colinde
22,15 Festivalul Internațional de circ de la Monte Carlo (I)
23,00 Galele TVR2 - „Compact" în concert
0,00 Sărbătoare la români - Cântece de voie bună

PRO TV

7,00 Cartea virtuților - d.a.
7,20 Căpitanul N - d.a.
7,40 Superman - d.a.
8,00 Freakazoid - d.a.
8,30 Sylvester & Tweety - d.a.
9,00 Colindă de Crăciun - psihologic, SUA-Marea Britanie, 1999
10,30 Benny Hill
11,00 Tărâmul uitat de timp - d. a.
12,00 Pavarotti și prietenii 1999 - Concert
12,55 Știrile Pro TV * O propoziție pe zi
13,05 Prietenii tăi - ep. 103
13,30 Singur acasă II - Pierdut în New York - comedie, SUA
15,30 Flăcările dansului - spectacol
16,30 Profashion
17,00 Te uiți și câștigi!
19,00 Știrile Pro TV
20,00 Vacanța mare la PRO TV
21,00 Greu de ucis II - acțiune, SUA, 1990 cu Bruce Willis, Bonnie Bedelia, Franco Nero
23,10 Idila - dragoste, SUA, 1994, cu Warren Beatty, Annette Bening, Katharine Hepburn, Pierce Brosnan
1,00 Kiri Te Kanawa - concert

TV ACASĂ

5,00 Guadalupe - s.
5,50 Iubire sfântă - rel.
6,45 Dragoste și putere - rel.
7,15 Acasă la bunica - rel.
7,30 Pentru iubirea ta - s., rel.
8,15 Înger sălbatic - s., rel.
9,00 Trei tenori - visul imposibil - rel.
10,00 Darul de Crăciun (colinde, extragerea apartamentului) - rel.
10,45 S-a născut pruncul Iisus - f., rel.
12,30 Spectacol de Crăciun cu Kenny Rogers și invitații săi - rel.
13,30 Concert extraordinar - Pavarotti în Mexic, la Chichen Itza
15,30 Crăciun fericit!
16,00 Visul Annabellei - animație, SUA, 1997
* Vremea de acasă
17,15 Jucării - comedie, SUA, 1992, cu Robin Williams, Joan Cusack, Robin Wright
* Vremea de acasă
19,30 Moș Crăciun în Căsuța poveștilor
20,30 Acasă la români - muzică populară. **Invitați**: Ion Bocșa, Drăgan Muntean, Angela Buciu, Margareta Clipa și Elisabeta Ticuța

ANTENA 1

8,00 Colinde
8,45 Pastorala de Crăciun
9,00 Desene animate
9,59 Decennium
10,00 Desene animate
11,00 Băiatul care a salvat Crăciunul - dramă, SUA, 1997
13,00 Buni prieteni
14,00 Veniți la noi de sărbători - spectacol muzical
16,00 Christmas la Viena - Concert
17,45 La Mulți Ani, Vouă!
18,00 Capcanele destinului - ep. 10
19,45 La mulți ani, Vouă! de Crăciun
20,00 Mirii anului 1999
23,00 Scrisori către Cel de Sus - comedie, SUA, 1996, cu Greg Kinner
0,30 Mergi, nu fugi! - comedie, SUA, 1996, cu Cary Grant, Samantha Eggar
2,30 Diamantele - doc.
3,30 Capcanele destinului - s., rel.
5,00 Băiatul care a salvat Crăciunul - rel.

DISCOVERY

10,00 Lumea misterioasă a lui Arthur C. Clarke
10,30 Animal X
10,55 Dincolo de anul 2000
11,25 Automobile în top
12,20 Știința surfului
13,15 Aviatorii Marinei
14,10 Hitler, comandantul
15,05 Aripi pe mare: Dauphine
16,15 Succes, John Glenn!
17,10 Africa necunoscută
17,35 Aventuri la pescuit
18,00 Elicoptere în războiul modern
19,00 Mașini extreme: Elicopterele
20,00 Elicoptere în ajutorul poliției
21,00 Pole positions
22,00 Trei minute până la impact
0,00 Zgomot în junglă
1,00 Planeta singuratică - Egipt

ANIMAL PLANET

8,00 Lassie - s.
8,55 Hollywood Safari
9,50 Broasca, o șopârlă săltăreață
10,45 Păsările
11,40 Povestiri de la grădina zoologică
12,35 Ham! Viață de câine
13,30 Cazurile judecătorului Wapner
14,00 Povestiri de la grădina zoologică
15,00 Vânătorul de crocodili
16,00 Povestiri despre cai
17,00 Animalele din Munții Lunii
19,00 Leii, în căutarea libertății
21,00 Acvanauții
22,00 Pet Project
23,00 Echipa de intervenție
0,00 Parada animalelor
1,00 Urgențe veterinare

BUDAPESTA 1

7,00 Fum de aur; 8,40 Religie; 8,50 Yuk - d. a.; 9,15 Conexiuni de Crăciun; 10,30 Boutique muzical de Crăciun; 11,00 Slujbă reformată; 12,00 Crăciun parlamentar; 12,55 Roata timpului; 13,00 Roma, în direct; **13,45 Concurs - comedie, SUA**, cu Natalie Wood; 16,20 Atelierele secolului; 16,40 Gală de operă; 16,50 1100 de ani în centrul Europei; 17,20 Desene animate; 18,45 Spectacol de gală; 20,45 Telejurnal; **21,00 Șoferul lui Miss Daisey** - f. SUA; 22,45 Concert de Crăciun - 2; 23,45 Restituirea tabloului lui Georgio Vasari; 0,10 Imagini în mișcare despre Bartok; 0,30 Cadou de Crăciun

BUDAPESTA 2

8,45 Casa maghiară; **9,35 Valsul lunii** - f. Canada; **11,10 Emily** - s.; 12,00 Viitorul faunei africane - doc.; 13,00 Slujba de Crăciun - Roma; **13,40 Harry** - s.; **14,30 Milionul lui Matt** - s.; **14,55 Fata din Zeelanda** - s.; 15,25 Repede; **16,20 Omul străzii** - f. SUA; **18,25 Christine - f. Franța**, cu Alain Delon, Romy Schneider; 20,45 Desene animate; 21,00 Știri, sport; 22,30 Advent în Solymarom; 22,50 Trei străini - teatru TV; 23,30 Eck Imre - 70 ani; 0,25 Convorbiri

TV 2

7,00 Rădăcini; 7,30 Biblia pentru copii; 8,00 Matineu, desene animate; 10,00 Desene animate; 12,00 Motanul Felix - d. a.; **13,40 Un copil numit Jesus** - 2/2; **15,20 Zorro, călărețul negru** - aventuri, Italia-Franța, cu Fernando Sancho; **17,00 Hercules** - s.; **17,55 Scarlett** - f. Italia-SUA; 19,30 Fapte; **20,00 Micuțul nostru înger** - f. Italia-Germania; **21,55 Țara Făgăduinței - aventuri, SUA**, cu Tom Cruise, Nicole Kidman; **0,25 Dosarele Y** - s.; 0,50 Pavarotti și prietenii - concert; 1,55 Ave Maria - concert

VĂ RECOMANDĂM

PRO TV
23,10 IDILA:

Pasiunea și iubirea sunt de această dată, atât la propriu cât și la figurat, la înălțime. Warren Beatty și Annette Beining reușesc să facă față cu succes grelei sarcini de a fi la înălțimea performanțelor actoricești ale predecesorilor lor din versiunile anterioare ale aceluiași film. Charles Boyer și Irene Dunne (1939) și, respectiv, Cary Grant și Deborah Kerr (1957). Un bărbat și o femeie. Mike și Terry, legați fiecare oficial de altcineva, se întâlnesc în timpul unei călătorii, se îndrăgostesc și reușesc să rămână împreună, în ciuda unor mari pericole și chiar accidente. Pentru Katharine Hepburn, care joacă rolul mătușii lui Mike, filmul „Love Afair" a reprezentat revenirea pe ecran după o absență de 13 ani.

DIRECȚIA DE POȘTĂ ARAD

Sănătate, mult noroc, fericire și numai bine în anul 2000. Fie ca Nașterea Domnului nostru Iisus Hristos și Sărbătoarea Crăciunului să aducă în casele poștașilor și lucrătorilor poștali arădeni numai bucurii și bunăstare.

LA MULȚI ANI!

Director,
Maria Neagu

TELE 7 ABC

7,00 Știri
7,10 Bună dimineața, România!
9,00 Omul și natura - rel.
10,00 Știri
10,30 Dintre sute de ziare - rel.
11,15 Cutia Pandorei - rel
12,00 Dincolo de stadion - rel.
13,30 Club ABC - rel.
15,00 Știri
15,30 Post Meridian
17,00 Medici la datorie - s.
18,00 Omul și natura - s.
19,00 Secția de poliție - es.
20,00 Telejurnal
20,30 Documentar
21,00 Dintre sute de ziare
22,00 Reporter Tele 7
22,45 Derrick - s.
0,00 Știri
0,30 Ora H - emisiune de confesiuni
1,35 Teleshopping
2,10 Telejurnal - rel.
2,35 Documentar - rel.
3,00 Medici la datorie - rel.
4,00 Secția de poliție - rel.
5,00 Reporter Tele 7 - rel.
5,30 Derrick - rel.

TV ARAD

7,00 Observator
8,00 Știri TVA - rel.
8,30 Divertisment
9,50 Anunțuri
10,00 Știri
10,10 Animal Show
10,50 Asterix și cele 12 munci - desene animate
12,00 Pe cont propriu - s.
12,59 Decennium
13,00 Știrile amiezii
13,15 Pretender - s.
14,00 Decepții - s.
15,00 Pasiune și paradis - film
16,59 Decennium
17,00 Știri
17,20 La mulți ani, Vouă!
17,25 Divertisment
18,00 Emisiune în limba bulgară
18,20 Anunțuri
18,30 Știri TVA
19,00 Observator
19,55 La mulți ani, Vouă!
20,00 Club T
21,20 Anunțuri
21,30 Știri - rel.
22,00 Observator
În continuare programul este identic cu cel al Antenei 1.

TV INTERSAT

8,55 Deschiderea programului
9,00 Intersat Music
9,30 Marea lovitură - film, rel.
11,00 Știrile Intersat
11,30 Dulce ispită - s.
12,15 Obiectiv economic
12,30 Cădere în neant - film, rel.
14,00 Aradul prin gaura cheii - rel.
15,30 Emisiune în lb. germană
16,00 Vise spulberate - film
17,30 Underdog Show - desene animate
18,00 Deșertul vorbește - s.
18,25 Comorile lumii
18,45 Știrile Intersat
19,20 Dulce ispită - s.
20,05 Mistere, farmece și miracole - s.
20,30 Amintiri din anii 1972 - doc.
21,30 Provocarea naturii - s.
22,00 Ploaia care va veni - film
23,30 Știrile Intersat
0,00 Erotica
0,45 Închiderea programului

HBO

10,00 Vulcanul - acțiune, SUA, 1997, cu Tommy Lee Jones
11,45 Sabrina - dragoste, SUA, 1995
14,00 Paradisul crimei - thriller, SUA, 1996
16,15 Cursă sub soare - dramă, SUA, 1996
18,00 Totul despre sex - s.
18,30 Emma - dragoste, SUA, 1996
20,30 Struguri acri - comedie, SUA, 1998
22,00 Stargate - s.
22,45 Prizonieri în Paradis - comedie, SUA, 1994
0,30 Frica de întuneric - dramă, SUA, 1991

TV INTERNAȚIONAL

21,30 S-a întâmplat... azi
21,35 Revista presei
21,40 Practic Info: Arte
22,00 Jurnal * Curs valutar * Meteo
22,40 Scrieți-ne! Vă răspundem!
22,55 Cu ochii'n 4
23,25 Istoria clipei
23,35 Memorialul Timișoara, decembrie 1989
0,35 Descoperă România!

ATOMIC TV

7,00 Selector
10,25 Reactor - rel.
10,30 Cinematomic - rel.
11,00 Atomix cu Oana - rel.
14,00 Interactiv
15,55 Reactor - știrile zilei
16,00 Rockada - rel.
17,00 Selector - muzică non-stop pe toate gusturile
19,00 Atomix cu Mircea
21,55 Reactor - știrile zilei
22,00 Atomic Café
22,30 Cybernet
23,00 Metropolis
0,00 Insomnia

DUNA TV

5,15 Matinal; 10,10 Desene animate; 10,45 Reporteri fără frică; 11,15 Copii din lumea mare; 11,15 Prințul sării - basm; 13,00 Știri; 13,20 Quasimodo - basm; 14,45 Törley - doc.; **15,10 De când eşti departe** - f. SUA; 18,05 Câinii malamut - doc.; 18,30 Desene animate; 19,00 Știri; 19,55 Cântecele a patru anotimpuri; 20,00 Regiuni; 20,30 Chestiunea serii; **20,45 Gara termini** - f.SUA; 21,50 Forum; 22,35 Știri, sport; 23,00 Pământul, astronava noastră; 23,10 Cântărețul irlandez Christy Moore - concert; 0,05 Documentar

PRO 7

7,00 Taff - magazin; 7,25 Desene animate; **8,45 Simpsonii** - s.; **9,10 Bill Cosby Show** - s.; **9,40 Mallorca** - s.; **10,15 Lună de miere** - comed., Germ., 1995, rel.; **12,00 Diagnostic - crimă** - s.; **13,00 Matlock** - s.; 14,00 Sam - magazinul amiezii; 15,00 Talkshow-uri; 18,00 Taff - magazin; **18,25 Simpsonii** - s.; **19,00 Familia Bundy** - s.; **19,30 Roseanne** - s. SUA; **20,00 Mallorca** - s.; 20,30 Știri, meteo; 20,50 Galileo - magazin științific; **21,15 Cel mai bun prieten al câinelui** - comed., SUA, 1997; 23,10 Magazin erotic; **0,00 Cutia Pandorei - Sexservice**; **1,45 Văduvii** - thriller, FR.-Canada, 1993, cu Jedd Nelson, Pierce Brosnan

RTL

7,00 Șapte fix; 7,30 Bună dimineața!; 8,00 Opt fix; **8,30 Bogați și frumoși** - s.; **8,55 Între noi** - s. Germania; **9,25 Vremuri bune...** - s. Germania; 10,00 Dimineața mea - magazin; 11,30 Sabrina - talk; 12,30 Duelul familiilor - conc. TV; 13,00 Magazinul amiezii; 14,00 Talk-show-uri; **18,00 Dădaca** - s.; **18,30 Între noi** - s. Germania; 19,00 Magazin regional; 19,30 Exclusiv magazin; 19,45 Știri, sport, meteo; 20,10 Exploziv magazin; **20,40 Vremuri bune, vremuri rele** - s. Germania; **21,15 Sărut rece** - thriller, Germania, 1996; 23,10 Stern TV; 1,00 Jurnalul nopții; **1,30 Fete de aur** - s.

TV 5

13,05 100% Întrebări; 14,05 Timpul prezent; 15,00 Jurnal TV 5; 15,15 **N. Burma** - s.; 17,00 Jurnal TV 5; 17,15 Întrebări TV 5; 17,30 Magazin culinar; 18,05 Piramide; 18,30 Întrebări pentru campion; 19,00 Jurnal TV 5; **19,15 N. Burma** - s.; 21,00 Jurnal Elveția; 22,05 Magazin; **23,15 Amerioque** - f.; 1,00 Jurnal Belgia

EUROSPORT

9,30 Sporturi extreme; 11,00 Schi alpin - slalom fem. Linz în direct; 12,00 Schi trambulină; 13,30 Schi alpin; 13,45 Schi - slalom fem. manșa a 2-a în direct; 14,45 Trial - Paris - Bercy retrospectivă; 16,00 Fotbal - Liga Campionilor 96-97; 17,00 Schi alpin - slalom fem. Linz; 18,00 Schi trambulină; 19,30 Moto - Offroad magazin; 20,30 Bloopers; 21,00 Echitație - Mecheln în direct; 22,00 Box; 23,00 Fotbal - Liga campionilor 97-98; 0,00 Fitness - Ungaria; 1,00 Tenis - Youth Trophy '99; 2,00 Schi - trambulină.

HBO

22,45 PRIZONIERI ÎN PARADIS
- comedie, SUA, 1994

PRO 7

21,15 CEL MAI BUN PRIETEN AL CÂINELUI
- comed., SUA, 1997

Societatea de Asigurare-Reasigurare
Astra S. A. - Sucursala Arad
Tel.: 253369; 251662

oferă TREI TELEVIZOARE color prin tragere la sorți persoanelor fizice care achită integral până la 31 ianuarie 2000 ASIGURAREA OBLIGATORIE AUTO la sediile Astra din municipiu și județ sau prin colaboratori.

ASTRĂ PREIA RISCUL ȘI TE AJUTĂ SĂ CÂȘTIGI!

(1287170)

TVR 1

7,00 Matinal național
8,00 TVR Iași
9,05 Legenda - aventuri Anglia, 1985, cu Tom Cruise, Mia Sara
10,30 Desene animate
11,00 TVR Cluj-Napoca
12,00 Punct ochit - rel.
13,00 TVR Timișoara
14,00 Jurnal
14,15 CiberFan
14,30 Evrika!
15,00 Trezirea din vis - rel.
16,00 Ecoturism
16,30 Medicina pentru toți
17,00 Hora satului ...
17,30 Impas în doi
18,00 Corect!
18,05 Jumătatea ta
19,00 Avanpremieră Știri
19,05 Amintiri din secolul 20
19,10 Sunset Beach - s.
20,00 Jurnal * Meteo * Sport
20,55 Samson și Dalila - dramă, SUA, 1996, ultima parte
22,30 În flagrant. Decembrie '89 - 10 ani
23,05 Jurnalul de noapte
23,20 Café Corso
0,20 Lumea dansului

TVR 2

7,00 Santa Barbara - rel.
7,45 Obsesia - s.
9,15 Care pe care - rel.
10,00 Limbi străine: franceză
10,25 Veni, video, vici! - rel.
10,40 Festival de circ - rel.
11,30 Puls 2000 - rel.
12,15 Priveliști moldovenești
13,00 Desene animate
13,30 La izvorul dorului...
14,00 Dialog
14,45 Santa Barbara - s.
15,30 Știri
15,40 Trupa DP 2
Veni, video, vici!
18,00 Care pe care!
18,45 Se întâmplă acum!
19,15 1989 - zece ani după ...
19,25 Căsuța cu povești
19,30 Știri
19,40 Astă-seară dansăm în familie - comedie România, 1972, cu Dem Rădulescu
21,25 Mit și istorie
22,10 Alfred Hitchcock prezintă... Păienjenișul - cu Robert Redford, Zohra Lumperd
22,55 Știri
23,00 1989 - zece ani după ...
23,05 Retrospectiva Premiilor APTR 1995

PRO TV

7,00 Pro TV e al tău!
10,00 Tânăr și neliniștit - s.
10,50 Ultima frontieră - s.
11,45 Pensacola - s.
12,30 Desene animate - **Superman**
12,55 Știrile Pro TV
13,05 Babylon V - s.
13,50 Ani de liceu - s.
14,15 Miracolul tinereții - s.
14,45 Familia Bundy - s.
15,15 Nisipurile din Miami - s.
16,10 Tânăr și neliniștit - s.
17,00 Știrile Pro TV
17,15 Știrile Pro TV Arad
17,30 Avere blestemată - Prima parte (miniserie, 4 părți)
18,30 Dădaca - ep.3
19,00 Știrile Pro TV
20,00 Viața pe cont propriu - comedie, SUA, 1994
21,55 Știrile Pro TV
22,00 Viață de stafie - comedie/horror, SUA, 1988, Michael Keaton, Alec Baldwin
23,45 Știrile Pro TV
0,15 Criminaliștii - s.
1,15 Avere blestemată - rel.
2,15 Știrile Pro TV - rel.

TV ACASĂ

5,00 Guadalupe - s.
5,50 Iubire sfântă - rel.
6,45 Dragoste și putere - rel.
7,15 Acasă la bunica - rețete culinare - rel.
7,30 Căsuța poveștilor - rel.
8,15 Pentru iubirea ta - rel.
9,00 Înger sălbatic - rel.
10,00 Luz Clarita - rel.
10,45 Angela - rel.
11,30 Nimic personal - s.
12,20 Strada Hanovra - rel.
14,15 Antonella - s.
15,00 Dragoste și putere - s.
15,30 Iubire sfântă - s.
16,30 Luz Clarita - s.
17,25 Vremea de acasă
17,30 Pentru iubirea ta - s.
18,30 Angela - s.
19,25 Vremea de acasă
19,30 Acasă la bunica - rețeta culinară a zilei
19,45 Desene animate
20,30 Înger sălbatic - s.
21,30 Sânge din sângele meu - s.
22,25 Vremea de acasă
22,30 Cum să furi un milion - f., SUA, 1966, cu Audrey Hepburn, Peter O'Toole
0,45 Dragoste și putere - rel.
1,15 Surorile - s.

ANTENA 1

7,00 Observator
8,00 Dimineața devreme
9,59 Decennium
10,00 Știri
10,10 Animal Show - s.
10,50 Desene animate
12,00 Pe cont propriu - s.
12,59 Decennium
13,00 Știrile amiezii
13,15 Pretender - s.
14,00 Decepții - s.
15,00 Răsfățata - s.
16,59 Decennium
17,00 Știri
17,20 La mulți ani, Vouă!
17,25 Capcanele destinului - ep. 17, 18
18,59 Decennium
19,00 Observator
19,55 La mulți ani, Vouă!
20,00 Al șaselea - acțiune, SUA, 1998, cu Rob Lowe, Burt Reynolds
21,59 Decenium
22,00 Observator
22,25 La mulți ani, Vouă!
22,30 A treia planetă de la soare - s.
23,00 Amenințare nucleară - acțiune, SUA, 1998, cu Michael Dudikoff
1,00 Twin Peaks - s.
2,00 Răsfățata - rel.
3,30 Capcanele destinului - rel.
5,00 Dallas - s.

DISCOVERY

10,00 Universul misterios al lui Arthur C. Clarke
10,30 Roboți soldați
11,25 Automobile în top
11,50 Povestiri despre supraviețuire în Australia
12,20 Dincolo de anul 2000
12,45 Aripi pe mare: Viking
13,40 Pasul următor
14,10 Jurassica: Dispariția dinosaurilor
15,05 Eco Challenge '97
16,15 Momente cruciale ale istoriei: Bătălia pentru Canada
16,40 Primele zboruri
17,00 Flightline
17,35 Aventuri la pescuit
18,00 Pasiunea pentru automobile
18,30 Discovery astăzi
19,00 Echipa timpului
20,00 Jurassica: Primii oameni
20,30 Rechinul „Zambezi"
21,30 Discovery astăzi
22,00 În adâncul Titanicului
23,00 Titanic - răspunsuri din abis
1,00 Zborul - o provocare
2,00 Supraviețuitori: Zăpada; Jungla
3,00 Discovery astăzi

ANIMAL PLANET

8,00 În lumea animalelor
8,55 Pacienții lui Harry
9,50 Lassie - s.
10,45 Povestiri de la grădina zoologică
11,40 Medic de animale
13,05 Fapte, nu vorbe
14,00 Salvați și salvatori - 2 ep.
15,00 Reportaje de la grădina zoologică - 2 ep.
16,00 Școala câinelui ascultător
17,00 Cazurile judecătorului Wapner
18,00 Medic de animale - 2 ep.
19,00 Spectacolul naturii: Golful Monterey, Florida Keys
20,00 Salvați și salvatori - 2 ep.
21,00 Elefanții din Tsavo
22,00 Povestea rinocerului
23,00 Armele animalelor
0,00 Urgențe veterinare

BUDAPESTA 1

6,45 Lumea satului; 7,00 Magazin matinal; **10,05 Bestia** - s.; **11,00 Hotel Paradis** - s.; **12,00 Cetățenii din Chateauvallon** - s; 13,00 Magazin informativ; 14,00 Magazinul minorităților croate și române; **15,05 Aventurile unui câine** - s.; **15,35 Vis californian** - s.; **16,00 Secretele nisipului** - s.; 16,35 Desene animate: Cucurigu și cotcodac; 16,40 Bestiarium distractiv; **17,05 Compania aeriană** - s.; 18,00 Surpriza pentru copii; 18,30 În pragul anului 2000; 18,50 Jurnale regionale; 19,00 Știri; 19,15 Tema; 19,30 Fan - mag. cinematografic; **20,00 Totul pentru iubire** - s.; 20,30 Știri; **21,00 Sânge rece** - s.; 22,00 1999 - un an nepereche; 23,00 Știri; 23,10 Actual; 23,35 Cafe Rock; **0,25 Haina** - f. Olanda

BUDAPESTA 2

10,05 Randevu în studioul IV; 11,00 1989 - de mâine pe mâine; 11,30 50 ani - formație de dansuri Közgaz; 12,05 Tele noroc; 12,30 Șic - modă; **13,00 Dl. prof. Specht** - s.; 14,00 Magazin informativ; 14,35 Actual; 15,00 Fum de aur; 16,30 Mag. economic; 16,45 Video-clipuri; 17,05 Strada școlii; 18,30 Magazin pt. handicapați; 19,00 Sport '99; 20,40 Desene animate; 21,00 Știri, sport; **21,30 Medic de inimă** - s.; **22,25 Sânge rece** - s.; 23,20 Ora de închidere

TV 2

7,10 Lumea satului; 7,00 Magazin matinal; 7,30 Bună dimineața, Ungaria!; **9,30 Bogați și frumoși** - s; **9,55 Riviera** - s.; **10,30 Călărețul fără cap** - w. sovietic; 12,15 Mamă - copil magazin; 12,40 Ofertă directă; **13,10 În trei** - s; **13,35 Riviera** - s; **14,00 Fără dublură** - f. SUA, cu Telly Savalas; **15,45 Bogați și frumoși** - s.; **16,10 Arma** - s.; **17,00 Sunset Beach** - s.; **17,45 Samantha** - s.; **18,40 Luz Maria** - s.; 19,30 Fapte; 20,00 Roata noroculuI; **20,30 Dragoste la prima vedere** - s.; **21,00 Comisarul Rex** - s.; **21,55 Profesioniștii** - s. Germania.; 23,00 Bună seara, Ungaria!; **23,30 Castelul ciudat** - f. av. Anglia, cu Peter O'Toole; 1,15 Internet

VĂ RECOMANDĂM

TVR 2
19,40 ASTĂ-SEARĂ DANSĂM ÎN FAMILIE
- comedie România, 1972, cu Dem Rădulescu

PRO TV
20,00 VIAȚA PE CONT PROPRIU
- comedie, SUA, 1994

TELE 7 ABC

8,00 Știri
8,10 Dintre sute de ziare - rel.
8,50 Teleshopping
9,00 Țara spiridușilor
10,00 Colinde clasice
11,00 Lumea în clipa 2000
12,00 Program special
13,00 Studioul Tudor Vornicu
17,00 Concert
18,00 Rendez-vous la Tele 7
20,00 Telejurnal
20,30 Legenda regelui Wenceslass - acțiune, SUA, 1995, cu Stephanie Powers
22,15 Concert Michael Jackson și prietenii
0,00 Știri
0,15 Film artistic
2,00 Rendez-vous la Tele 7 - rel.
3,45 Studioul Tudor Vornicu - rel.
7,45 Teleshopping

TV ARAD

7,00 Diamantele - doc.
8,00 Știri TVA - rel.
8,30 Anunțuri
8,45 Pastorala de Crăciun - Mesajul Patriarhului Teoctist
9,00 Darul magic al omului de zăpadă
9,50 Documentar
10,00 Desene animate
11,00 Veniți la noi de sărbători!
12,59 Decennium
13,00 Buni prieteni
14,00 Veniți la noi de sărbători!
16,00 Christmas în Viena, 1999
17,45 La mulți ani, Vouă!
18,00 Programul special al Crăciunului
18,20 Anunțuri
18,30 Știri TVA
19,00 Observator
20,00 Mirii anului 1999
21,20 Anunțuri
21,30 Știri TVA - rel.
În continuare program identic cu Antena 1

TV INTERSAT

8,55 Deschiderea programului
9,00 Mica prințesă și drăcușorul - film, rel.
10,30 Colinde și obiceiuri de sărbători - rel.
11,00 Știrile Intersat
11,30 Enciclopedia canină
12,30 Aventuri magice - film
14,00 Program special de sărbători
15,30 Aventurierii - s.
16,00 Film
17,30 Desene animate
18,00 Haideți să ne jucăm! - s.
18,15 Colinde și obiceiuri de sărbători
18,45 Știrile Intersat
19,20 Neon Rider - s.
20,05 Mămica, detectiv particular - s.
20,30 Muzică și film cu Alecu Chiriță - direct
22,00 Un Crăciun cu totul deosebit - film
23,30 Știrile Intersat
0,00 Erotica
0,45 Închiderea programului

HBO

11,00 Renul lui Moș Crăciun - animație, SUA, 1998
12,30 Muppets și Insula Comorilor - aventuri, SUA, 1996
14,15 Ucigași de schimb - acțiune, SUA, 1998
15,45 Sunchaser - dramă, SUA, 1996
17,45 Soluții extreme - thriller, SUA, 1996, cu Hugh Grant
19,45 Stargate - s.
20,30 Bărbații în negru - comedie, SUA, 1997
22,15 Un bacșiș de 2 milioane de dolari - dragoste, SUA, 1994, cu Bridget Fonda, N. Cage
0,00 Congo - acțiune, SUA, 1995
1,45 Tango - dramă, SUA, 1998, cu Miguel A. Sola

TV INTERNAȚIONAL

21,30 S-a întâmplat... azi
21,35 Revista presei
21,40 Kiki Riki Miki - emisiune pentru copii
22,00 Jurnal * Meteo
22,30 Scrinul cu amintiri
22,50 Clipa de poezie
23,00 Concert extraordinar de colinde și vechi cântece populare
0,00 Zodia VIP

ATOMIC TV

7,00 Selector
10,15 Freestyle
10,30 Romanian Top 100 cu Oana
12,30 File de poveste: Best of „File de Poveste"
13,00 High Action Adrenalin
13,30 Cinematomic - rel.
14,00 K Lumea
16,00 Selector
18,30 Atomix cu Dinu - rel.
21,30 Febra - party music
22,30 Vibrații
23,30 Klub Bizzar
0,30 Insomnia

DUNA TV

7,00 Pacea lumii; 7,30 Desene animate; 10,05 Sfânta Familie caută adăpost; 10,15 Desene animate; 10,40 Copiii din lumea mare; 10,55 Desene animate; 13,05 Lumea protestantă; **13,20 Fii bun până la moarte** - f. Ungaria; 14,55 Dragă; **15,20 Călătoriile lui Gulliver** - f. Anglia-SUA-Germania; 16,55 Ce-i adevărat, e adevărat; 17,00 Câinii malamut - doc. 7/2; 17,35 Desene animate; 18,30 Ceas solar; 18,40 Periscop; 19,10 Portret; **20,00 Aristocrații** - s. 6/3-4; 20,40 Prima noapte liniștită; **22,10 Vigo - f. Anglia-Franța; 23,55 Duke** - f. muzical dance; **0,40 Viața-i minunată - f. SUA**, regia Frank Capra

PRO 7

8,05 Desene animate; 12,35 Luky Luke - d. a. Franța, 1978; **13,55 Lumea dispărută - aventuri, SUA, 1992; 15,35 Sindbad - Stăpânul mărilor - aventuri, SUA-Italia 1986**, cu Lou Ferrigno; **17,10 Sirenele sărută mai bine - comedie, SUA, 1990**, cu Cher, Bob Hoskins; **19,05 Gremlins 2** - comedie, SUA, 1989, cu Zach Galligan; 20,55 Știri; 21,06 Sport - vreme; **21,15 Braveheart - istoric, SUA, 1994**, cu Mel Gibson, Sophie Marceau; **0,45 Brainscam - f. SUA, 1994; 2,20 Ura nu are postsezon** - dramă, Anglia, 1975

RTL

7,00 Desene animate; 8,15 Disney Time - Grand Canyon; 9,15 Desene animate clasice; 9,20 Disney Club; 11,55 Comoara aztecilor; **13,35 Comando Atlantic** - s.; **15,15 Spartacus** - istoric SUA, 1960, cu Kirk Douglas; **18,20 Hercule în labirintul Minotaurului** - acțiune/fantasy, SUA, 1994, cu Kevin Scorbo; 19,45 Știri, sport; 20,10 Domino Day - select.; **21,15 1001 dalmații - comedie, SUA, 1996**, cu Glenn Close; **23,20 Demolition Man** - SF, SUA, 1993, cu Sylvester Stallone; **1,20 Trecere interzisă - acțiune, SUA, 1992**, cu Bill Paxton, Ice T.

TV 5

12,15 Documentar; 14,05 Teatru; 17,00 Jurnal TV 5; 17,15 Întrebări TV 5; 17,30 Mari gurmanzi; 18,05 Piramide; 18,30 Întrebări pentru campion; 19,00 Jurnal France; 19,15 Paris; 20,05 Fufu; 21,00 Jurnal Belgia; 21,390 Jurnal France 2; 22,05 Thalassa; 23,00 Jurnal TV 5; **23,15 Un soare în pragul iernii** - f.

EUROSPORT

9,30 Sporturi extreme; 11,30 Planorism CM; 12,00 Schi trambulină; 13,00 Biatlon; 14,00 Bob CM Königsee; 14,00 Arte marțiale; 16,00 Fotbal - Liga campionilor 1992/1993; 17,00 Biliard - trucuri CM; 19,00 Bloopers; 19,30 Sărituri de pe stânci - Bronlatto '92, Suedia; 20,00 Sporuri extreme - Motocros Big Air - Paris; 21,00 Funsport Air Day 1999 Berlin; 21,30 Fun Sport: Jump & Freeze; 22,00 Box: Sven Ottke (Germania) - Glen Johnson (SUA); 23,00 Fobal - Liga Campionilor 1993/1994; 0,00 Sumo; 1,00 Arte marțiale; 2,00 Fitness CM Budapesta

CONCURS
Contor ZENNER®
Decupează taloanele ce vor apărea în ultima săptămână a anului, în cadrul utilului serial
„Soluții pentru arădenii care vor să economisească"
Adună-le pe toate 4 și trimite-le până la 10 ianuarie 2000 pe adresa firmei:
Arad, str. Mareșal Ion Antonescu nr. 32, tel. 057-25.00.53
POȚI CÂȘTIGA UN CONTOR DE APĂ PENTRU APARTAMENTUL TĂU!
CONCURS

TVR 1

7,00 Ceasul deșteptător
8,30 Desene animate
9,00 Kiki Riki Miki - magazin pentru copii
10,30 Universul credinței - ediție specială, în direct
12,00 Tezaur folcloric
13,00 Locurile sfinte (II)
14,00 Marea harababură...
16,00 Spectacol Disney pe gheață
16,50 Spectacolul lumii
17,20 Lumea dansului
18,15 Trupa de șoc
19,10 Tragerile Loto Special
19,15 Concert „Tarzan" cu Phil Collins
20,00 Jurnal * Meteo
20,30 Smash Hits
21,30 Urmașul lui Moș Crăciun - comedie, SUA, 1991
23,05 Jurnalul de noapte
23,20 Lumea dansului
0,50 Așteptându-l pe Moș Crăciun

TVR 2

8,00 Carnavalul datinilor de iarnă (I)
8,30 Desene animate
9,00 Vestea cea bună (I)
9,30 Casa păpușilor
10,05 Carnavalul datinilor de iarnă (II)
10,35 Crăciun cu vedete - doc.
11,30 Gala tip-top, mini-top
12,30 Festivalul Internațional de circ (II)
13,20 Feerie pe gheață
14,45 Îngerul adolescent - s.
15,15 Primul val - s.
16,05 Știri
16,10 Backstreet Boys în concert - rel.
16,45 Spărgătorul de nuci - aventuri, SUA, 1993
18,20 Ferestre spre cer (II)
19,20 Galele TVR 2
20,25 Dezacord în șase puncte - comedie, SUA, 1998, cu Will Smith
22,15 Verde de micul Paris
23,45 Concert Bryan Adams
0,45 TVM * Mesager

PRO TV

7,00 Cartea virtuților - d.a.
7,20 Căpitanul N - d.a.
7,40 Superman - d.a.
8,00 Freakazoid - d.a.
8,30 Sylvester & Tweety - d.a.
9,00 Super Abracadabra
9,30 Lassie II - ep. 24
11,00 Tărâmul uitat de timp - animație, SUA, 1988 - partea a II-a
12,00 Profeții despre trecut
12,55 Știrile Pro TV
* O propoziție pe zi - retrospectiva săptămânii
13,05 Echipa mobilă
13,30 Prețul corect
14,00 Un Crăciun de neuitat - film artistic
15,30 Beverly Hills 90210 - s.
16,30 Super Bingo - Live
19,00 Știrile Pro TV
19,30 Tare-n clanță - spectacol Doru Octavian Dumitru
20,30 Fiicele doctorului March - dramă romantică, SUA, 1994, cu Gabriel Byrne
22,30 Uite cine vorbește - comedie, SUA, 1989, cu John Travolta
0,00 Tare-n clanță - rel.
1,00 Un Crăciun de neuitat - rel.
2,30 Beverly Hills - rel.
3,15 Fiicele doctorului March - rel.

TV ACASĂ

5,00 Guadalupe - s.
5,50 Jucării - f. rel.
8,00 Moș Crăciun în Căsuța poveștilor - rel.
9,00 Înger sălbatic - rezumatul săptămânii
10,00 Visul Annabellei - rel.
11,00 Sinatra, 80 de ani - concert aniversar
12,00 Doamna Moș Crăciun - rel.
13,45 Acasă la români - muzică populară - rel.
15,00 Darul de Crăciun
16,00 Colindul de Crăciun - animație, SUA, 1984
* Vremea de acasă
18,00 Annie - f. SUA, 1982, cu Aileen Quinn
* Vremea de acasă
20,30 Acasă la români - muzică populară
* Vremea de acasă
22,00 Tot acest jazz - f., SUA, 1979, cu Roy Schneider, Jessica Lange
0,15 Motown Live 1999
1,00 Freddie Mercury în memoriam - concert

ANTENA 1

8,00 Credința și viața
9,00 Desene animate
9,59 Decennium
10,00 Desene animate
11,00 Prieteni pe viață - dramă, SUA, 1997
13,00 Buni prieteni
13,59 Decennium
14,00 Duminica în familie
17,30 Capcanele destinului - ep. 11, 12
18,59 Decennium
19,00 Observator
19,50 TeleEurobingo show
0,00 Moș Crăciun cu mușchi - acțiune, SUA, 1996, cu Hulk Hogan
2,00 Prieteni pe viață - rel.
4,00 Capcanele destinului - rel.
6,00 Credința și viața - rel.

DISCOVERY

10,00 Universul misterios al lui Arthur C. Clarke
10,30 Povestiri despre supraviețuire în Australia
10,55 Automobile în top
11,25 Manechinele
12,20 Știința modernă
12,45 Pasul următor
13,15 Eco Challenge 97
14,10 Jurassica
15,05 Noi descoperiri
16,15 Mistere (încă) neexplicate
17,10 Aventuri în Australia
17,35 Aventuri la pescuit cu Rex Hunt
18,00 Zbor fără motor
19,00 Mașini extreme
20,00 Vânătorul de crocodili
21,00 Veterani în Africa
21,30 Muntele secret
22,00 Comori pierdute ale antichității
23,00 În căutarea Clopotului Libertății - 7

ANIMAL PLANET

8,00 Lassie - s.
8,55 Noile aventuri ale lui Black Beauty
9,50 Maimuța cu trompă din Borneo
10,45 Povestiri despre cai - 2 ep.
11,40 Povestiri de la grădina zoologică
12,35 Totul despre câini
13,30 Cazurile judecătorului Wapner
14,00 Povestiri de la grădina zoologică
15,00 Întâlniri cu animale
16,00 Acvanauții - 2 ep.
17,00 Lassie
18,00 K9 la 5
19,00 Pet Project - 2 ep.
20,00 Salvați și salvatori
21,00 Neîmblânzita Amazonie
22,00 Cum a fost realizat filmul „Orașul fumicilor"
22,30 Aventura în junglă a lui Terry Pratchett

BUDAPESTA 1

7,50 Mesajul Bibliei; 8,00 Desene animate; 8,10 Insula Crăciunului; 9,50 Fiul tăcerii - f. Noua Zeelandă; 11,20 Roata timpului; 11,30 Operă; 12,30 Cântăreți de operă; 13,00 Spărgătorul de nuci - balet; 14,00 Viața de astăzi a Operei; 14,30 Crăciun creștinesc; 15,25 Religie; 15,45 Sport '99 - Liga campionilor; 16,45 Orchestra țigănească de 100 instrumentiști; 16,55 Șasele magic; 17,25 Edenul nostru - doc. 18,55 Rostand - Cei doi Pierrot - rep. 19,15 Știri; 19,30 Opera în direct; 22,35 Rostand - Cei doi Pierrot - teatru TV; 24,00 Cadou de Crăciun;

BUDAPESTA 2

9,20 Religie; 11,05 Punct verde; 12,00 Religie evanghelică; 13,00 Viitorul faunei africane - 3/3; 13,55 Mesajul locurilor sfinte; 14,15 Valori de patrimoniu; **14,30 Aventurile unui câine** - s.; **14,55 Milioanele lui Matt** - s.; **15,50 Fata din Zeelanda** - s.; 16,25 Stele-n cer și pe pământ; 18,00 Opera în direct; 19,30 Știri; 19,45 Talkshow; 20,35 Vecina; 22,10 Șasele magic - conc. tv; 22,35 Cheful tinerilor; 23,10 Opera în direct; 0,10 Cei doi Pierrot - teatru TV

TV 2

7,00 Gânduri de dimineață; 7,30 Grădina zoologică în rucsac; 8,00 Matineu TV; 10,00 Desene animate; **12,00 Shingala, micul vânător** - f. av. Anglia; **12,50 Scufița roșie** - basm SUA cu Isabella Rossellini; 14,05 Băieții de pe strada Pall - f. Ungaria; **15,55 Insula piraților** - f. FR-IT. cu Stan Cooper; **17,30 Xena** - s.; **18,25 Scarlett** - s. IT.-SUA 3; 20,00 Fapte; **21,00 Ghost** - f. SUA; **23,15 Duminică ploioasă** - f. Ungaria

TELE 7 ABC

7,00 Știri
7,10 Bună dimineața, România
9,00 Omul și natura - rel.
10,00 Știri
10,15 Teleshopping
10,30 Dintre sute de ziare - rel.
11,15 Studioul Tudor Vornicu - rel.
15,00 Știri
15,10 Teleshopping
15,30 Post Meridian
17,00 Medici la datorie - s.
18,00 Omul și natura - s.
19,00 Secția de poliție - s.
20,00 Telejurnal
20,30 Documentar
21,00 Dintre sute de ziare
22,00 Cutia Pandorei
22,45 24 din 24
23,15 Arcub Live - rel.
0,00 Știri
0,30 Ora H - emisiune de confesiuni
1,35 Teleshopping
2,10 Telejurnal - rel.
2,35 Documentar - rel.
3,00 Medici la datorie - rel.
4,00 Secția de poliție - rel.

TV ARAD

7,00 Observator
8,00 Știri TVA - rel.
8,30 Arena - rel.
9,50 Anunțuri
10,00 Știri
10,10 Animal Show - s.
10,50 Desene animate
12,00 Pe cont propriu - s.
12,59 Decennium
13,00 Știrile amiezii
13,15 Pretender - s.
14,00 Decepții - s.
15,00 Răsfățata - s.
16,59 Decennium
17,00 Știri
17,20 La mulți ani, Vouă!
17,25 Divertisment
18,00 Mileniul Trei
18,20 Anunțuri
18,30 Știri TVA
19,00 Observator
19,55 La mulți ani, Vouă!
20,00 Poliția 955
21,20 Anunțuri
21,30 Știri TVA - rel.
22,00 Observator
În continuare, program identic cu cel al Antenei 1

TV INTERSAT

8,55 Deschiderea programului
9,00 Intersat Music
9,30 Dreptate fatală - rel.
11,00 Știrile Intersat
11,30 Dulce ispită - s.
12,15 Intersat Cultural - rel.
12,30 Experimentul Philadelphia - rel.
14,00 Maeștrii cascadoriei - s.
14,45 Neon Rider - s.
15,30 Săptămâna sportivă arădeană
16,00 Marea lovitură - film
17,30 Underdog Show
18,00 Emisiune în lb. germană
18,25 Obiectiv economic
18,45 Știrile Intersat
19,20 Dulce ispită - s.
20,05 Mistere, farmece și miracole - s.
20,30 Aradul prin gaura cheii - în direct
22,00 Cădere în neant - film
23,30 Știrile Intersat
0,00 Erotica
0,45 Închiderea programului

HBO

10,00 Asediați la domiciliu - thriller, SUA, 1998
11,30 Drumul spre Hollywood - dramă, SUA, 1997
13,00 Ochi pentru ochi - thriller, SUA, 1996
14,45 Cu orice preț - comedie, SUA, 1995, cu Nicole Kidman
16,30 Totul despre sex - s.
17,00 Lupul - horror, SUA, 1994
19,00 Goana după cadou - acțiune, SUA, cu Arnold Schwarzenegger
20,30 Fantomele trecutului - dramă, SUA, 1996
22,45 Bărbații în negru - comedie, SUA, 1997, cu Will Smith, Tommy Lee Jones
0,30 Mary Reilly - dramă, SUA, 1996, cu Julia Roberts

TV INTERNAȚIONAL

21,30 S-a întâmplat... azi
21,35 Revista presei
21,40 Practic Info
22,00 Jurnal * Curs valutar * Meteo
22,35 Decembrie '89, 10 ani
22,40 Lumea și noi
23,30 Ecoturism
0,00 Tezaur folcloric

ATOMIC TV

7,00 Selector
10,25 Reactor - rel.
10,30 File de poveste - rel.
11,00 Atomix cu Ina - rel.
14,00 Interactiv
15,55 Reactor
16,00 Aria 52 - rel.
17,00 Freestyle - rel.
17,15 Selector
19,00 Atomix cu Oana
21,55 Reactor - rel.
22,00 Cinematomic cu Ina
22,30 High Action Adrenalin - rel.
23,00 Rockada
0,00 Insomnia

DUNA TV

5,15 Matinal; 10,15 Desene animate; 10,45 Reporteri fără frică; 11,10 Copii din lumea mare; 11,20 Apa vieții - basm; 13,00 Știri; 13,20 Ce-i adevărat, e adevărat; 13,35 Diverse; **14,40 Mangli, fiul junglei** - f. SUA; 16,30 Cine-s eu? 17,00 Legenda cetății Deva; 17,45 Maghiari în Nepal - doc.; 17,55 Ura! A găsit! 18,25 Desene animate; 19,00 Știri; 19,55 Cântecele celor patru anotimpuri - doc. Olanda; 20,00 Cercul fermierilor; 20,30 Chestiunea serii; **20,45 Căsătorie în stil italian** - f. IT.; 22,25 Desene animate; 22,35 Știri; 23,00 **Generalul Redl** - f. Ungaria; 1,25 Știri.

PRO 7

7,45 Taff - magazin; 8,15 Desene animate; **8,40 Simpsonii** - s.; **9,10 Roseanne** - s; **9,35 Mallorca** - s.; **10,10 Joey** - fantasy, Germania, rel.; **12,00 Diagnostic - crimă** - s.; **13,00 Matlock** - s.; 14,00 Sam - magazin; 15,00 Talkshow-uri; 18,00 Taff - magazin; **18,25 Simpsonii** - s.; **19,00 Familia Bundy** - s.; **19,30 Roseanne** - s.; **20,00 Mallorca** - s.; 20,30 Știri; 20,50 Galileo - magazin științific; **21,15 Camionagii spațiului** - comedie/SF, SUA, 1996, cu Dennis Hopper; 22,55 Roswelt - Prăbușirea UFO în New Mexico - doc., SUA, 1994; **0,35 Dosarele X** - s.; **1,35 Santinela** - s.

RTL

7,00 Șapte fix; 7,30 Bună dimineața!; 8,00 Opt fix; **8,30 Bogați și frumoși** - s.; 8,55 Între noi - rel.; **9,25 Vremuri bune, vremuri rele** - s.; 10,00 Dimineața mea - magazin; 11,30 Sabrina talk; 12,30 Duelul familiilor - concurs; 13,00 Magazinul amiezii; 14,00 Talkshow-uri; **18,00 Dădaca** - s.; **18,30 Între noi** - s.; 19,00 Bună seara! - magazinul landurilor; 19,30 Exclusiv - magazinul vedetelor; 19,45 Știri; 20,10 Exploziv - magazin; **20,40 Vremuri bune, vremuri rele** - s.; **21,15 Medicopter 117 - Fiecare viață contează** - s.; **22,15 Istețele** - s. pol. Germania; **23,15 Quincy** - s.; **0,30 Avocații morților** - s.; 1,00 Jurnalul nopții;

TV5

13,05 100% Întrebări; 14,05 Documentar; 15,00 Jurnal TV 5; 15,15 Cinema; 17,00 Jurnal TV 5; 17,30 Taxi pentru America; 18,05 Piramide; 18,30 Întrebări pentru campion; 19,00 Jurnal TV 5; 19,15 Cinema; 21,00 Jurnal Elveția; 21,30 Jurnal France 2; 22,05 Marile fluvii; 23,00 Jurnal TV 5; **23,15 Nestor Burma** - s.

EUROSPORT

9,30 Sporturi extreme; 10,30 X Games - San Francisco; 11,00 Schi alpin Linz - slalom fem., în direct; 12,00 Schi trambulină; 13,30 Schi alpin - slalom masc., în direct; 14,00 Schi - slalom uriaș fem., manșa 2; 15,00 Sanie CM; 15,30 Snowboard CM Whistler; 16,00 Fotbal - Liga Campionilor '96; 17,00 Schi alpin; 18,00 Schi - sărituri trambulină Oberstdorf; 19,30 Schi fond Garmisch Partenkirchen, în direct; 21,00 Echitație - Mechelen, în direct; 22,30 Box; 23,00 Fotbal - Liga Campionilor 96/97; 0,00 Schi fond; 1,00 Jocuri olimpice.

PRO TV

20,30 FIICELE DOCTORULUI MARCH -
dramă, romantică SUA, 1994

Patru tinere fernei împreună cu mama lor încearcă să ducă o viață normală și să-și asigure o viață decentă pe timpul războiului.

Cea mai nouă ecranizare a sensibilului roman scris de Louisa May Alcott și considerată de critică drept cea mai bună, filmul este cronica vieților a patru surori, care trăiesc la mijlocul secolului 19. Acțiunea e plasată la New England în timpul și imediat după Războiul Civil. Cele patru surori March - Meg, Jo, Beth și Amy rămân să locuiască împreună cu mama lor după ce tatăl lor pleacă să lupte alături de unioniști. Nivelul de trai al femeilor rămase acasă scade tot mai dramatic pe măsura consumării războiului. Trecerea timpului va lăsa urme adânci în existența fiecăreia dintre surori iar o tragedie care se va produce în familia lor le va schimba definitiv viața.

TV ACASĂ

22,00 TOT ACEST JAZZ - muzical/dramă, SUA, 1979

Este vorba despre un complex regizor de teatru și film, Joe Gideon, care caută perfecțiunea în profesie. Producțiile sale se nasc chiar din propriile experiențe de viață, din care nu lipsește nimic însemnat, de la sex și până la droguri, „îngerul morții" fiind personificat de Angelique. Scenariul este semnat de însuși Bob Fosse (împreună cu Robert Alan Arthur) și este autobiografic în mare parte. Autor al filmelor „Cabaret" și Lenny", Fosse a încercat acum să mai expună o fațetă a lumii atât de speciale din spatele cortinei sau a camerei de filmat.

VĂ RECOMANDĂM

HBO
14,45 CU ORICE PREȚ - comedie, SUA, 1995, cu Nicole Kidman

PRO 7
21,15 CAMIONAGII SPAȚIULUI - comedie/SF, SUA, 1996, cu Dennis Hopper;

Firma autorizată pentru vânzare-service
Case de marcat fiscale
OPTIMA GERMANIA
SAPEL ITALIA
Oferim soluția Optimă ... fără codificarea produselor
... asigurăm service și la Raxon
S. C. READY SRL Arad TEL/FAX: 272727
str. Vicențiu Babeș, 22A

TVR 1

7,00 Matinal național
8,00 TVR Iași
9,10 Microcosmos - doc.
10,30 Desene animate
11,00 TVR Cluj-Napoca
12,05 Justiție militară - rel.
13,00 TVR Timișoara
14,00 Jurnal
14,15 CiberFan
14,30 Repere sacre
15,00 Oameni ca noi
15,30 Convietuiri... sub aripa muzei
16,00 Emisiune în limba maghiară
17,00 Dor
17,30 Scuzați! Pardon! Mersi!
18,00 Corect!
18,05 Jumătatea ta
19,00 Avanpremieră Știri
19,05 Amintiri din secolul 20
19,10 Sunset Beach - s.
20,00 Jurnal * Meteo * Sport
20,55 Căsătorie în stil italian - comedie, Italia, 1964
22,30 Nu trageți!
22,45 Jurnalul de noapte
23,00 A-Facerea
0,00 7 arte

TVR 2

7,00 Santa Barbara - rel.
7,45 Obsesia - rel.
10,00 Limbi străine: engleză
10,25 Veni, video, vici! - rel.
10,40 Pariul cu arta
11,10 Festivalul de circ - rel.
12,00 Documente culturale - rel.
13,00 Desene animate
13,30 Tribuna partidelor parlamentare
14,00 Toți, împreună
14,45 Santa Barbara - s.
15,30 Știri
15,40 Trupa DP 2
16,15 Veni, video, vici!
18,00 Care pe care
18,45 Se întâmplă acum
19,15 1989 - zece ani după...
19,25 Căsuța poveștilor
19,30 Știri
19,40 Pagini din istoria teatrului românesc
20,35 De la lume adunate...
21,15 Puls 2000
22,00 Alfred Hitchcock prezintă... Moartea și femeia cea veselă - s.
22,50 1989 - zece ani după...
22,55 Știri
23,00 Spărgătorul de nuci - aventuri, SUA, 1993
0,30 Nocturna
0,40 Limbi străine: franceză
1,05 TVM. Mesager

PRO TV

7,00 Bună dimineața, Pro TV e al tău!
10,00 Tânăr și neliniștit - rel.
10,50 Batman se întoarce - rel.
12,55 Știrile PRO TV * O propoziție pe zi
13,05 Babylon V - s.
13,50 Ani de liceu - s.
14,15 Miracolul tinerești - s.
14,45 Familia Bundy - s.
15,15 Nisipurile din Miami - s.
16,10 Tânăr și neliniștit - ep. 906
17,00 Știrile PRO TV,* O propoziție pe zi
17,15 Știrile PRO TV Arad
17,30 Visul puterii - ultima parte
18,30 Dădaca - s.
19,00 Știrile PRO TV
20,00 Nikita - s.
21,00 Melrose Place - s.
21,55 Știrile Pro TV
22,00 Nadine - comedie, SUA, 1987, cu Kim Basinger
23,30 Știrile Pro TV * Profit * O propoziție pe zi
0,00 Criminaliștii - s.
1,00 Visul puterii - rel.
2,00 Știrile Pro TV
2,30 Melrose Place - rel.

TV ACASĂ

5,00 Guadalupe - s.
5,50 Iubire sfântă - rel.
6,45 Motown Live 1999 - rel.
7,15 Acasă la bunica - rel.
7,30 Căsuța poveștilor - rel.
8,15 Pentru iubirea ta - rel.
9,00 Înger sălbatic - rel.
9,55 Luz Clarita - rel.
10,40 Angela - rel.
11,25 Nimic personal - s.
12,10 De aici în eternitate - rel.
14,15 Antonella - s.
15,00 Dragoste și putere - s.
15,30 Iubire sfântă - s.
16,30 Luz Clarita - s.
17,25 Vremea de acasă
17,30 Pentru iubirea ta - s.
18,30 Angela - s.
* Vremea de acasă
19,30 Acasă la bunica - rețete culinare
19,45 Mowgli - d.a.
20,30 Înger sălbatic - s.
21,30 Sânge din sângele meu - s.
* Vremea de acasă
22,30 Strada Hanovra - dragoste, Anglia, 1979
0,30 Dragoste și putere - rel.
1,00 Surorile - s.

ANTENA 1

7,00 Observator
8,00 Dimineața devreme
9,59 Decennium
10,00 Știri
10,10 Animal Show - ș.
10,50 Desene animate
12,00 Pe cont propriu - s.
12,59 Decennium
13,00 Știrile amiezii
13,15 Pretender - s
14,00 Decepții - s.
15,00 Răsfățata - s.
16,59 Decennium
17,00 Știri
17,20 La mulți ani, Vouă!
17,25 Capcanele destinului - ep. 15, 16
18,59 Decennium
19,00 Observator
19,55 La mulți ani, Vouă!
20,00 Cavalerii Mesei Rotunde - aventuri, SUA, 1995, cu Sean Connery, Richard Gere
21,59 Decennium
22,00 Observator
22,25 La mulți ani, Vouă!
22,30 A treia planetă de la Soare - s.
23,00 Imperiul gheții - SF, SUA, 1998
1,00 Twin Peaks - s.
2,00 Răsfățata - rel.
3,30 Capcanele destinului - rel.
5,00 Dallas - s.

DISCOVERY

10,00 Universul misterios al lui Arthur C. Clarke
10,30 Creaturi fantastice
11,25 Automobile în top: Alfa Romeo
11,50 Povestiri despre supraviețuire în Australia
12,20 Dincolo de anul 2000
12,45 Lumea viitorului
13,40 Pasul următor
14,10 Regii șoselelor
15,05 Pe Jupiter
16,15 Momente cruciale ale istoriei
16,40 Primele zboruri
17,00 Flightline
17,35 Aventuri la pescuit cu Rex Hunt
18,00 Nebuni după avioane
18,30 Discovery astăzi
19,00 Echipa timpului
20,00 Jurassica
20,30 Rechini preistorici
21,30 Discovery astăzi
22,00 Mumii de animale
23,00 Enigma mumiilor din deșert
0,00 Mumiile
1,00 Forțe de elită
2,00 Pole positions
3,00 Discovery astăzi
3,30 Inventatorii

ANIMAL PLANET

8,00 În lumea animalelor cu frații Kratt - 2 ep.
8,55 Pacienții lui Harry - 2 ep.
9,50 Lassie - s.
10,45 Povestiri de la grădina zoologică
11,40 Medic de animale - 3 ep.
13,05 Secretele rechinilor
14,00 Salvați și salvatori
15,00 Reportaje de la grădina zoologică - 2 ep.
16,00 Totul despre câini
17,00 Cazurile judecătorului Wapner - 2 ep.
18,00 Medic de animale - 2 ep.
19,00 Spectacolul naturii
20,00 Salvați și salvatori
21,00 Ursii din America de Nord
22,00 Ursii atacă
23,00 Redescoperirea lumii
0,00 Urgențe veterinare - 4 ep.

BUDAPESTA 1

6,42 Magazin matinal; 6,45 Lumea satului; 7,00 Emisiune informativă; **10,05 Bestia** - s.; **11,00 Hotel Paradis** - s.; **12,00 Cetățenii din Chateauvallon** - s.; 13,00 Magazin informativ; 14,05 Magazinul minorităților; **15,05 Aventurile unui câine** - s.; **15,35 Vis californian** - s.; **16,00 Secreteie nisipului** - s; 16,35 Epoca trecută; **17,05 Compañía aeriană** - s. ; 18,00 Surprize pentru copii; 18,30 Cronică catolică; 18,50 Jurnale regionale; 19,00 Știri; 19,30 Punct verde; **20,00 Totul pentru iubire** - s.; 20,30 Știri, sport; **21,00 Sânge rece** - s.; 22,00 Tele-noroc; 22,30 Șic; 22,55 Clubul trei dorințe; 23,10 Știri; 23,15 Actual; 23,40 Magazin economic; **0,10 Legături intime** - f. Anglia-Canada

BUDAPESTA 2

9,05 Viața lui Rudi; 11,00 Roți și pași - rep.; 11,40 Oameni în natură; 12,05 Mag. poliției; 12,30 Așa-i, puțin cunoscut; **13,00 Vin și putere** - s.; 14,00 Mag. informativ; 14,35 Actual; 15,00 Eu să nu am casă? 15,10 Muzica Historica; 15,25 Convorbiri de pace - f. TV; 17,30 Strada școlii; 18,30 Magazinul pescarilor; 19,00 Sport '99; 20,40 Desene animate; 21,00 Știri; **21,30 Doctor de inimă** - s.; **22,25 Sânge rece** - s.; 23,20 Ora de închidere

TV 2

7,10 Lumea satului; 7,25 Aerobic; 7,30 Bună dimineața; 9,30 TV Matineu; **10,30 Iubire până la al doilea sânge** - f. Ungaria; 12,15 Clinica animalelor; 12,40 Ofertă directă; **13,10 În trei** - s.; **13,35 Riviera** - s.; **14,00 Pe negru, pe alb** - f. Germ.; **15,45 Bogați și frumoși** - s.; **16,10 Remington Steele** - s.; **17,00 Sunset Beach** - s.; **17,45 Samantha** - s.; **18,40 Luz Maria** - s.; 19,30 Fapte; 20,00 Roata norocului; **20,30 Rosalinda** - s.; **21,00 Urmă fierbinte** - s.; **21,55 J.A.G. - Justiție militară** - s.; 22,45 Bună seara, Ungaria; **23,30 Jocul delincvenților** - s. SUA, cu Ice T; **0,25 Inamici jurați** - s.; 1,20 Internet

VĂ RECOMANDĂM

PRO TV
22,00 NADINE - comedie, SUA, 1987, cu Kim Basinger

TV ACASĂ
22,30 STRADA HANOVRA - dragoste, Anglia, 1979

TVR 1
20,55 CĂSĂTORIE ÎN STIL ITALIAN - comedie, Italia, 1964

DISCOVERY
16,15 **MOMENTE CRUCIALE ALE ISTORIEI**

TELE 7 ABC

8,00 Știri
8,10 Telehopping
8,20 Țara spiridușilor - rel.
9,30 Domino - rel.
11,00 Anii de aur ai muzicii
12,00 Îți mai aduci aminte, Doamnă?
13,00 Ora unu a venit
15,45 Cei mai frumoși ani (I)
17,00 Forța destinului
18,00 Michael Jackson și prietenii săi - concert
20,00 Telejurnal
20,25 Pariul Trio
20,30 Loto
20,45 Pentru dragostea lui Aaron - dramă, SUA, 1994
22,15 Christmas Jazz
0,00 Știri
0,10 Program special
1,00 Ora unu a venit - rel.
3,30 Telejurnal - rel.
4,30 Forța destinului - rel.
5,30 Anii de aur ai muzicii - rel.
6,20 Clipuri muzicale

TV ARAD

7,00 Documentar
8,00 Știri TVA - rel.
8,30 Anunțuri
8,40 Divertisment
9,00 Desene animate
9,59 Decennium
10,00 Desene animate
10,30 Desene animate
11,00 Prieteni pe viață - dramă, SUA, 1997
13,00 Buni prieteni
14,00 Duminica în familie
17,00 Program special de Crăciun
18,20 Anunțuri
18,30 Știri TVA
19,00 Observator
19,50 TeleEurobingo show - ediție de Crăciun
În continuare program identic cu Antena 1

TV INTERSAT

8,55 Deschiderea programului
9,00 Un Crăciun cu totul deosebit - rel.
10,30 Colinde și obiceiuri de sărbători
11,00 Știrile Intersat
11,30 Pasionați de animale
12,00 Muzică populară
14,00 Muzică și film cu Alecu Chiriță
15,30 Fantoma albă - film
17,00 Intersat Sport Show
18,00 Kelly - s.
18,25 Desene animate - d. a.
18,45 Știrile Intersat
19,20 Interviul - film
21,00 Eurocops - s.
22,00 Răpirea - film
23,30 Știrile Intersat
0,00 Erotica
0,45 Închiderea programului

HBO

10,00 Vântul prin sălcii - comedie, SUA, 1997
11,30 Omul care știa prea puțin - comedie, SUA, 1997
13,00 Pacientul englez - dragoste, SUA, 1996
15,45 Ziua Independenței - SF, SUA, 1996
18,15 Mai bine nu se poate - comedie, SUA, 1997
20,30 Poștașul - SF, SUA, 1997, cu Kevin Costner
23,30 Ostatici ostili - comedie, SUA, 1994
1,15 Febra aurului - acțiune, SUA, 1998

TV INTERNAȚIONAL

21,30 S-a întâmplat... azi
21,35 Revista revistelor
21,40 Viața spirituală
22,00 Jurnal * Meteo
22,25 No comment
22,30 Să râdem
23,15 Un secol de cinema: **Artista, dolarii și ardelenii** - comedie, România,1979
0,15 Astă-seară, petreceți cu noi!

ATOMIC TV

7,00 Selector
11,00 Cybernet
11,30 Atomic Café - rel.
12,00 Reactor
12,30 Turnul Londrei - rel.
13,30 Hai Hui
14,00 Interactiv
16,00 Selector
18,30 Atomix cu Michelle - rel.
21,30 Selector
22,30 Album show
23,30 Insomnia

DUNA TV

7,05 Religie; 7,25 Al șaptelea frate; 8,50 Zoolog amator; 9,20 Mașina timpului; 9,50 Copii din lumea mare; 10,05 Bărbat cu pisici - f. Rus; 11,25 Ținuturi uitate; 12,00 În palma Domnului; 12,25 Cronica mileniului; 13,00 Știri; 13,10 Muzică; 13,40 Izvor viu; 14,10 Călătoriile lui Gulliver - 2/2; 15,40 Vechi jurnale; 16,00 Mesaje muzicale; 17,00 Dinastia Straus - 10; 17,55 Helikon; 17,55 Stele de Crăciun; 18,10 Câinii malamut - doc. 6/3; 18,35 Basme; 19,00 Ceas solar; 19,40 Știri; 20,00 Aristocrații - 5-6; **21,40 Crăciun la Viena** - f. muz. Anglia; **22,40 Dansul e viața mea** - f. Anglia; 0,55 Echitație

PRO 7

7,00 Vânătorii de fantome - d.a.; 8,30 Jetsonii și Flinstonii - d.a.; 10,00 Frumoasa și bestia - d.a.; **11,15 Simpsonii** - s.; 12,10 Luky Luke - d.a.; **13,30 Întoarcere în lumea dispărută** - av. SUA, 1992, cu David Warner; **15,10 Joey** - fantasy Germ. 1984; 16,50 Dorințele se împlinesc - show; **18,55 Japonezii sunt cei mai buni amanți** - comed. Germ. 1994; 20,00 Lumea minunilor; 20,55 Știri; **21,15 Goana după cadou** - comed. SUA, 1996 cu Arnold Schwarzenegger; **23,00 Top Gun** - act. SUA, 1985, cu Tom Cruise, Val Kilmer; **1,00 Răzbunarea bufniței** - act. SUA, 1991, cu Adrian Paul

RTL

7,15 Desene animate; 9,25 Disney Club; **9,55 Micii detectivi** - s.; **11,10 Piramida Zeului soare** - av. FR-IT-Germ., 1965 cu Lex Barker; 12,50 Parada filmelor Disney; **13,00 Vis de Crăciun** - comed. SUA, 1996 cu Lloyd Bridges; 14,40 Baltă - Un câine cu inimă de erou - f. d.a.; **16,00 Ajutor, vine Crăciunul** - comed. SUA, 1989, cu Chevy Chase; **17,45 1001 dalmații** - comed. SUA, 1996; 19,45 Știri; **20,10 David Blane** - Omul magic; 21,15 Întâlnire cu un înger - romanță SUA, 1996, cu Danzel Washington, Whitney Houston; 23,40 Tango și Cash - act. SUA, 1989, cu Kurt Russell; 1,35 Dakman - horror Canada

TV 5

12,05 Balet; 13,30 Jurnal France 3; 14,05 Documentar; 15,00 Jurnal TV 5; 15,15 Divertisment; 17,00 Jurnal TV 5; 17,15 Întrebări TV5; 17,30 Mari gurmanzi; 18,05 Circul din Moscova la Paris; 19,00 Jurnal TV 5; 19,15 Divertisment; 21,00 Jurnal Belgia; 21,30 Jurnal France 2; 22,05 Magazin; 23,15 Bine ați venit

EUROSPORT

9,30 Sporturi extreme; 11,30 Funsport - Jump & Freeze; 12,00 Schi trambulină; 13,30 Biatlon CM Osblie; 14,30 Bob CM Königsee; 15,30 Bloopers; 16,00 Fotbal - Liga campionilor clasici 93/94; 17,00 Tenis - Steffi Graf Special; 18,00 Dansuri; 19,00 Aerobic CM Las Vegas; 20,00 Sărituri de pe stânci; 20,30 Motorsport; 21,00 Motorsport action - Special; 22,00 Box; 23,00 Fotbal - Liga campionilor 1994-95; 0,00 Sportcentre; 1,00 Bloopers.

VĂ RECOMANDĂM

TELE 7 ABC
20,45 PENTRU DRAGOSTEA LUI AARON - dramă, SUA, 1994

DUNA TV
21,40 CRĂCIUN LA VIENA - f. muz. Anglia

HBO
13,00 PACIENTUL ENGLEZ - dragoste, SUA, 1996

PRO 7
21,15 GOANA DUPĂ CADOU - comed. SUA, 1996 cu Arnold Schwarzenegger;

COMPUTER FORCE
ARAD
-Bld. Revolutiei Nr. 101
Linga dispeceratul "GETAX"
-ORAR: Luni-Vineri 9-17
Sambata 9-13
tel. 057-280.785
Timisoara 059-191.334
Oradea 059-414.521-141

UN PC PERFORMANT cu numai 574 USD +TVA
PC INTEL PII 366 MHz 128k
-32 Mb SDRAM PC 100
-Hdd 6.4 Gb QUANTUM CX UDMA 66
-CD ROM 40x + SB + boxe
-Monitor DTK DIGITAL 15" SVGA
-Tastatura, mouse, pad si husa
CALCULATOARE IMPRIMANTE ACCESORII
Sisteme pretestate
3 ani garantie
vanzare si in rate
5 ani experienta
GRATUIT ! livrare si instalare la domiciliu

TVR 1

12,00 Surprize, surprize - rel.
14,00 Jurnal
14,15 TVR Craiova
15,00 Pro Patria
16,00 Emisiune în limba maghiară
17,30 Agenția de plasare
18,00 Corect!
18,05 Jumătatea ta
19,00 Avanpremieră Știri
19,05 Amintiri din secolul 20
19,10 Sunset Beach - s.
20,00 Jurnal * Meteo * Sport
20,55 Felicity - s.
21,40 Cu ochii'n 4
22,10 Justiție militară - ep. 1
23,15 Jurnalul de noapte
23,20 Recurs la morală
0,05 Marele Jazz

TVR 2

12,00 Artă și spectacol
13,00 Desene animate
13,30 Cântecele neamului
14,00 Toți, împreună
14,45 Santa Barbara - s.
15,30 Știri
15,40 Trupa DP2
16,15 Veni, video, vici!
17,15 Curier de ambe sexe
18,00 Care pe care
18,45 Se întâmplă acum!
19,15 1989 - zece ani după...
19,25 Căsuța cu povești
19,30 Știri
19,40 Punct și de la capăt
21,30 E dreptul tău!
22,00 Marile meciuri
23,45 Lumea sporturilor
23,50 1989 - zece ani după...
23,55 Nocturna
0,05 Limbi străine: engleză
0,30 TVM. Mesager

PRO TV

7,00 Bună dimineața, PRO TV e al tău!
10,00 Tânăr și neliniștit - rel.
11,10 Toți câinii ajung în Rai - animație, SUA, 1989
12,30 Desene animate
12,55 Știrile Pro TV * O propoziție pe zi
13,05 Babylon 5 - s.
13,50 Ani de liceu - s.
14,15 Miracolul tinereții - s.
14,45 Familia Bundy - s.
15,15 Nisipurile din Miami - s.
16,10 Tânăr și neliniștit - ep. 905
17,00 Știrile PRO TV * O propoziție pe zi
17,15 Știrile PRO TV Arad
17,30 Tare-n clanță - spectacol Doru Octavian Dumitru - rel.
18,30 Dădaca - ep. 1
19,00 Știrile PRO TV
20,00 Batman se întoarce - fantastic, SUA, 1992, cu Danny De Vito, Michelle Pfeiffer
22,20 Știrile Pro TV
22,30 O femeie face carieră - comedie, SUA, 1988, cu Melanie Griffith
0,30 Știrile Pro TV * Profit * O propoziție pe zi
1,00 Criminaliștii - s.
2,00 Știrile Pro TV
2,30 Familia Bundy - rel.

TV ACASĂ

5,00 Guadalupe - s.
5,50 Motown Live 1999 - rel.
6,15 Colindul de Crăciun - rel.
8,00 Căsuța poveștilor - rel.
9,00 Înger sălbatic - rel.
9,55 Annie - rel.
12,00 Tot acest jazz - rel.
14,00 Acasă la români - rel.
15,30 Iubire sfântă - s.
16,30 Luz Clarita - s.
17,25 Vremea de acasă
17,30 Pentru iubirea ta - s.
18,30 Angela - s.
19,25 Vremea de acasă
19,30 Acasă la bunica - rețete culinare
19,45 Mowgli - d.a.
20,30 Înger sălbatic - s.
21,30 Sânge din sângele meu - s.
22,25 Vremea de acasă
22,30 De aici în eternitate - dramă, SUA, 1953, cu Burt Lancaster
0,45 Surorile - s.

ANTENA 1

7,00 Observator
8,00 Dimineața devreme
10,00 Știri
10,10 Feerie pe gheață
11,00 Copii de împrumut - comedie, SUA, 1992
12,59 Decennium
13,00 Știrile amiezii
13,15 Buni prieteni
14,00 Sanie cu zurgălăi
16,00 Moda 2000
17,00 Știri
17,20 La mulți ani, Vouă!
17,25 Capcanele destinului - ep. 13, 14
18,59 Decennium
19,00 Observator
19,55 La mulți ani, Vouă!
20,00 Forțele de muncă - cu Romică Țociu și Cornel Palade
21,00 Dublă identitate - s.
21,59 Decennium
22,00 Observator
22,25 La mulți ani, Vouă!
22,30 A treia planetă de la Soare - s.
23,00 Cursa de 700 de mile - acțiune, SUA, 1975, cu Gene Hackman
1,00 Twin Peaks - s.
2,00 Răsfățata - rel.

DISCOVERY

10,00 Universul misterios a lui C. Clarke
10,30 Mistere (încă) neexplicate
11,25 Automobile în top
11,50 Povestiri despre supraviețuire în Australia
12,20 Dincolo de anul 2000
12,45 Animal X
13,15 Stare de alertă
13,40 Pasul următor
14,10 Știința modernă
15,05 Automobile în top
16,15 Momente cruciale ale istoriei
16,40 Primele zboruri
17,00 Flightline
17,35 Aventuri la pescuit cu Rex Hunt
18,00 Inventatorii
18,30 Avanpremiera Discovery
19,00 Echipa timpului
20,00 Jurassica: Pui de dinozaur
20,30 Ghidul animalelor
21,30 Discovery astăzi
22,00 Curse de Formula Unu
23,00 Lupta pentru viață

ANIMAL PLANET

8,00 În lumea animalelor
8,55 Pacienții lui Harry - 2 ep.
9,50 Lassie - s
10,45 Povestiri de la grădina zoologică - 2 ep.
11,40 Medic de animale
13,05 Rechinii din adâncuri
14,00 Urgențe veterinare
15,00 Reportaje de la grădina zoologică
16,00 Ham! Viață de câine - 2 ep.
17,00 Cazurile judecătorului Wapner - 2 ep.
18,00 Medic de animale - 2 ep.
19,00 Spectacolul naturii
20,00 Urgențe veterinare
21,00 Animalele Arcticii
22,00 Întâlnire în Arctica
22,30 Sanctuarele naturii
23,00 Instinct criminal
0,30 Urgențe veterinare - 4 ep.

BUDAPESTA 1

7,00 Magazin matinal; **10,05 Bestia** - s.; **11,00 Hotel Paradis** - s.; **12,00 Cetățenii din Chateauvallon** - s.; 13,00 Magazin informativ; 14,00 Magazinul țiganilor și slovacilor; **15,05 Aventurile unui câine** - s.; **15,35 Vis californian** - s.; **16,00 Secretele nisipiului** - s.; 16,35 Desene animate; **17,05 Compania aeriană** - s. Australia; 18,00 Documentar; 18,30 Rămâi cu noi!; 18,50 Știri regionale; 19,00 Știri; 19,15 Soluții 2000; **19,30 Clipele norocului** - s.; **20,00 Totul pentru iubire** - s. Brazilia; 20,30 Știri; **21,00 Sânge rece** - f. Anglia 3/1; 22,30 Emisiunea lui Töröcsik Mari; 23,00 Știri; 23,30 Salon maghiar; **0,00 Granița** - f. TV Italia

BUDAPESTA 2

10,05 Atâtea fețe cunoscute...; 11,00 Roți și pași; 11,40 Oameni în natură; 12,05 Crăciun creștinesc; **13,00 Senzație** - s. Canada; 13,50 Valori de patrimoniu; 14,00 Jurnal parlamentar; 15,05 Clipe dramatice în natură - 2/1; 16,00 Formația Muzikas la Academia de muzică; 16,50 Valori de patrimoniu; 17,00 Strada școlii; 18,30 Pe drum; 19,00 Baschet masc.: Est - Vest; 21,00 Știri, sport; 21,30 Concert Old Boys; 22,20 Soluții 2000; **22,30 Oglinda** - f. Iran

TV 2

7,10 Lumea satului; 7,30 Magazin matinal; **9,30 Bogați și frumoși** - s.; **9,55 Riviera** - s.; **10,30 Iubire până la primul sânge** - f. Ungaria; 12,15 Aeroport - doc. Anglia; 12,40 Ofertă directă; **13,10 În trei** - s; **13,35 Riviera** - s.; **14,00 Unul câine, celălalt ...** - f. SUA cu James Woods; **15,45 Bogați și frumoși** - s.; **16,10 Remington Steele** - s.; **17,00 Sunset Beach** - s.; **17,45 Samantha** - s.; **18,40 Luz Maria** - s.; 19,30 Fapte; 20,00 Roata norocului; **20,30 Dragoste la prima vedere** - s.; **21,00 Scarlett** - s. SUA; 22,45 Bună seara, Ungaria!; 23,30 În doi - em. lui Szilagyi Janos; 0,15 Revistă de literatură; 1,00 Știință pe Internet

VĂ RECOMANDĂM

PRO TV

20,00 BATMAN SE ÎNTOARCE

- fantastic, SUA, 1992, cu Danny De Vito, Michelle Pfeiffer

HBO

22,30 A DOUA ZI DE CRĂCIUN - comedie

Specializarea tinerei Trish este furtul din buzunare, „meserie", pe care i-o transmite și nepoatei sale, Patsy. Cele două au grijă însă, să le trimită păgubiților portofelele înapoi. Cu o zi înainte de Crăciun, ele sunt prinse în flagrant, într-un mare magazin. Directorul, un om hapsân și neprietenos, decide să le dea pe mâna poliției. Dar, spre norocul lor, până după Crăciun, autoritățile nu le pot lua. Astfel, Trish și Patsy ajung să fie găzduite de unul dintre angajații magazinului, de domnul Limber.

TELE 7 ABC

7,00 Știri
7,10 Bună dimineața, România
9,00 Forța destinului - rel.
10,00 Știri
10,15 Teleshopping
10,30 Dintre sute de ziare - rel.
11,30 Rendez-vous la Tele 7 - rel.
12,30 Ora unu a venit - rel.
15,00 Știri
15,10 Teleshopping
15,30 Post Meridian
17,00 Medici la datorie - s.
18,00 Omul și natura - s.
18,55 Pronosport
19,00 Secția de poliție - s.
20,00 Telejurnal
20,30 Documentar
21,00 Dintre sute de ziare
22,00 Dincolo de stadion
23,30 Cutia muzicală - rel.
0,00 Știri
0,30 Ora H - emisiune de confesiuni
2,10 Telejurnal - rel.
2,35 Documentar - rel.
3,00 Medici la datorie - rel.
4,40 Secția de poliție - rel.

TV ARAD

7,00 Observator
8,00 Știri TVA
8,30 Anunțuri
8,40 Divertisment
10,00 Știri
10,10 Animal Show - s.
10,40 Feerie pe gheață, spectacol de patinaj
11,00 Copii de închiriat - comedie, SUA
13,00 Știrile amiezii
13,15 Buni prieteni - s.
14,00 Sanie cu zurgălăi
15,00 Moda 2000-Festivalul internațional al modei de la Iași
16,59 Decennium
17,00 Știri
17,20 La mulți ani, Vouă!
17,25 Divertisment
18,00 Studioul artelor
18,20 Anunțuri
18,30 Știri TVA
19,00 Observator
20,00 Arena
21,20 Anunțuri - rel.
21,30 Știri TVA - rel.
22,00 Observator
În continuare, program identic cu cel al Antenei 1

TV INTERSAT

8,55 Deschiderea programului
9,00 Intersat Music
9,30 Interviul - film
11,00 Știrile Intersat
11,30 Eurocops - film
12,30 Răpirea - film
14,00 Intersat Sport Show - rel.
15,00 Aventurierii americani - s.
15,30 Planeta video a copiilor - s.
16,00 Dreptate fatală - film
17,30 Underdog Show
18,00 Săptămâna sportivă arădeană
18,25 Intersat Cultural
18,45 Știrile Intersat
19,20 Dulce ispită - s.
20,05 Mistere, farmece și miracole - s.
20,30 Experimentul Philadelphia - film
22,00 Armata lui Dumnezeu - film
23,30 Știrile Intersat
0,00 Erotica
0,45 Închiderea programului

HBO

10,00 Avionul groazei - thriller, SUA, 1997
11,30 Prima lovitură a lui Jackie Chan - acțiune, SUA, 1996
13,00 Pasiune incendiară - comedie, SUA, 1991
14,30 Pasiune ascunsă - dramă, SUA, 1996
16,15 Pulp Fiction - acțiune, SUA, 1994
18,45 Spawn - Arma dreptății - SF, SUA, 1997
20,30 A doua zi de Crăciun - comedie, SUA, 1997
22,00 Totul despre sex - s.
22,30 Desene animate
23,00 Dragoste de vrăjitoare - aventuri, Franța, 1997
0,45 Știu ce-ai făcut astă-vară - thriller, SUA, 1997

TV INTERNAȚIONAL

21,30 S-a întâmplat... azi
21,35 Revista presei
21,40 Practic Info
22,00 Jurnal * Curs valutar * Meteo
22,40 Destinul unei națiuni
23,10 Românii de lângă noi
23,30 Ora planetei
23,50 Gala fotbalului românesc

ATOMIC TV

7,00 Selector
10,00 Reactor - rel.
10,30 Hai Hui - rel.
11,00 Freestyle - rel.
11,15 Atomix cu Oana - rel.
14,00 Interactiv
15,55 Reactor
16,00 Romanian Top 100 cu Oana - rel.
18,00 Selector
19,00 Atomix cu Ina
21,55 Reactor - rel.
22,00 South Park - des. anim.
22,30 File de poveste - rel.
23,00 Aria 52
0,00 Insomnia

DUNA TV

6,30 Mag. matinal; 10,15 Desene animate; 11,05 Copii din lumea mare - s. FR.; 11,20 Croitorașul cel viteaz - basm; 13,00 Știri; 13,20 Păstorul; 14,35 În amintirea lui Audrey Hepburn - rel. 15,45 Dinastia Strauss; 16,45 Pământul, astronava noastră; 16,55 Lumea sălbatică a lui Mitsuaki Iwago - doc.; **17,50 Copii din lumea mare** - s. FR.; 18,00 Câinii malamut - 6/4; 18,25 Szimba, regele leu; 19,00 Știri, sport; 22,05 Oglindă; 22,35 Știri; 23,00 Selecțiuni din opera lui Sara Sandor; 0,15 Domnișoara fluture - rel.;

PRO 7

8,05 Taff-magazin; 8,30 Desene animate; **9,00 Fam. Simpson** - s.; **9,25 Roseanne** - s.; **9,50 Mallorca** - s.; **10,25 Japonezii sunt cei mai buni amanți** - comedie, Germania, 1994; **12,00 Verdict, crimă** - s.; **13,00 Matlock** - s.; 14,00 Sam - magazin; 15,00 Talk-showuri; 18,00 Taff - magazin; 18,25 Familia Simpson - s.; **19,00 Familia Bundy** - s.; **19,30 Bill Cosby Show** - s.; **20,00 Mallorca** - s.; 20,30 Știri; 20,50 Galileo - mag. de știință; **21,15 Dosarele X** - s.; **22,15 Pericol iminent** - s.; 23,20 TV Total - show; 0,15 Clubul comediei show.

RTL

7,00 Magazin matinal; 8,00 Magazin; **8,30 Bogați și frumoși** - s.; **8,55 Între noi** - s.; **9,25 Vremuri bune, vremuri rele** - s.; 10,00 Dimineața mea - magazin; 11,30 Sabrina, talkshow 12,30 Duelul familiilor; 13,00 Mag. amiezii; 11,30 Sabrina talk; 14,00 Talkshow-uri; **18,00 Nanny** - s.; **18,30 Între noi** - s.; 19,00 Bună seara - mag. landurilor; 19,30 Excluziv - magazin; 19,45 Știri; 20,10 Exploziv magazin; **20,40 Vremuri bune, vremuri rele** - s.; **21,15 Dr. Stefan Frank** - s.; **22,15 După gratii** - s.; 23,15 Extra-magazin; 0,15 Trend - magazin; 1,00 Știrile nopții; 1,35 Magazin cultural.

TV 5

13,05 100% Întrebări; 13,30 Jurnal France 3; 14,05 Spectacol Anne Roumanoff; 17,00 Jurnal TV 5; 17,15 Întrebări TV 5; 17,30 Mediterraneo; 18,05 Piramide; 18,30 Întrebări pentru campion; 19,00 Jurnal TV 5; **19,15 Bun venit** - s.; 21,00 Jurnal Elveția; 21,30 Jurnal France 2; 22,05 Seară specială

EUROSPORT

9,30 Sporturi extreme; 10,30 Sporturi extreme - X Games, San Francisco; 11,30 Triatlon - Hawaii; 13,00 Windsurf; 14,00 Sportul puterii - MP al Cehiei; 15,00 Snowboard; 15,30 Fotbal - Liga Campionilor 1994-1995; 16,30 Știri; 18,00 Schi - istoria Turneului celor patru trambuline; 19,30 Schi fond - CM, în direct; 21,45 Box - CM Düsseldorf; 23,00 Fotbal - Liga Campionilor; 0,00 Fotbal - Liga Campionilor; 1,30 Tenis - turneu WTA, New York, finala: Lindsay Davenport - Martina Hingis.

SOCIETATE DE ASIGURĂRI - REASIGURĂRI PHOENIX BEST

ARAD - Str. Gh. Popa (fostă Stejarului) nr. 5, telefon: 257146.
SEBIȘ - B-dul Victoriei nr. 10, ap. 6 - telefon: 422095.
NĂDLAC - Str. Independenței nr. 47, telefon: 473738.
INEU - Str. Republicii nr. 9, telefon: 513135.
LIPOVA - Str. N. Bălcescu nr. 19, telefon: 563111.

PENTRU CĂ NOUĂ NE PASĂ DE SIGURANȚA TA.

Crăciun și Revelion 2000

CUM SĂRBĂTORESC OAMENII DE SPORT DIN ARAD?

În pragul sărbătorilor finalului de an, ne-am interesat de modalitatea în care acestea vor fi petrecute de oamenii de sport din orașul nostru. Adică de sportivi, antrenori și conducători de cluburi. Amănunte puteți afla în rândurile de mai jos, cu mențiunea că raidul nostru a vizat doar câteva din cele mai reprezentative figuri ale sportului arădean.

Dinu Puf, președinte B. C. West Petrom: „Este o tradiție să sărbătoresc Crăciunul acasă, în familie. Vestea Nașterii Domnului ne va găsi împreună, în jurul bradului. De Revelion voi pleca la Băile Felix. Voi petrece cu prieteni vechi și buni."

Dragan Petricevic, antrenor principal B. C. West Petrom: „Merg la Poiana Brașov. Voi profita de acest răgaz, întrucât pe 4 ianuarie echipa își reia pregătirile. Tuturor cititorilor, sărbători fericite!".

Emeric Dávidázy - director tehnic B. C. West Petrom: „Crăciunul este o sărbătoare a păcii în familie și în general între oameni. Înțelegeți, cred, că îl voi petrece acasă. De Revelion nu mi-am făcut planuri. Sper ca anul 2000 să fie unul deosebit."

Attila Veres, baschetbalist B. C. West Petrom: „Crăciunul mă va găsi la Oradea, cu soția. Revelionul? Deocamdată nu m-am hotărât în această privință."

Stelian Văduva, manager B. C. ICIM Arad: „Sărbătorile de iarnă le voi face acasă. Vacanța pentru mine și echipă este una foarte scurtă, pe 3 ianuarie având convocarea la club. Sănătoși să fim, că restul vine de la sine. Sper ca anul viitor să fie unul la fel de bun ca acesta."

Monica Broșovsky, jucătoare baschet DKSK Miskolc: „Am reușit să-i conving pe conducătorii echipei mele să-mi dea liber trei zile, pentru a petrece acasă Crăciunul. Duminică seara va trebui să plec în Ungaria, deoarece campionatul acestei țări se află în plină desfășurare. Tuturor cunoscuților le doresc an nou fericit și împlinirea dorințelor.

Marin Lupaș, președinte F.C. UTA: „Sărbătorile de iarnă le voi petrece acasă. După un an foarte încărcat - poate cel mai încărcat - cred că trebuie să rămân alături de cei dragi. Astfel că de Crăciun voi fi împreună cu familia. De Revelion, mă voi afla în mijlocul prietenilor, tot în Arad. Doresc tuturor ca anul care vine să fie mai bun decât precedentul și să ne găsească pe toți mai buni și mai înțelegători."

Claudiu Drăgan (jucător F.C. UTA): „După sezonul din această toamnă, unul epuizant, am intrat într-o vacanță activă, însă datorită faptului că am fost răcit, am plecat acasă mai devreme. Și Crăciunul îl fac acasă, la Chișineu-Criș, împreună cu familia. Revelionul mă va găsi la Băile Herculane, în tot acest răstimp așteptând să văd ce se mai întâmplă cu negocierile dintre UTA și Dinamo.

Grupaj realizat de
ADRIAN HÂRȚĂU
DANIEL SCRIDON
LEO SFÂRA

ASTĂZI - SPERANȚE, MÂINE - CERTITUDINI

Giani Iorga (CSȘ Gloria Arad): „Aș vrea să primesc o minge de fotbal de la Moș Crăciun"

Datorită unei inexplicabile gafe a organizatorilor fazei județene a Memorialului „Gheorghe Ola" la mini-fotbal, un copil legitimat la C.S.Ș. Gloria Arad a fost nedreptățit, furându-i-se titlul de golgeter la grupa de vârstă a jucătorilor născuți 1988. Diploma i-a fost acordată atunci lui Ciprian Cipoș (UTA), autor a cinci goluri, deși Giani Iorga a reușit să înscrie cu unul mai mult. Am încercat să reparăm această nedreptate, cel puțin din punct de vedere moral și l-am invitat la sediul redacției noastre pe adevăratul golgeter, pentru a ne răspunde la câteva întrebări...

– Giani, tu ești pentru noi golgeterul grupei mici. Ești cel care a înscris toate golurile echipei CSȘ Gloria '88 la acest turneu. Te-ai simțit nedreptățit?

– Da, mai ales că eu știam că voi fi premiat ca golgeter și când colo mi s-a dat o diplomă pentru cel mai tehnic jucător. Mi-a venit să plâng de supărare.

– Giani, când ai început fotbalul și la ce școală înveți?

– Fotbalul l-am început în urmă cu un an la grupa antrenorului Dan Bolduma de la C. S. Ș. Gloria Arad. La turneul de la sală, echipa noastră a fost formată din jucători mai mici cu un an decât adversarii de întrecere, dar asta nu ne-a împiedicat să ajungem în semifinale. Sunt elev în clasa a IV-a C la Școala Generală nr. 2 Arad (învățătoare Dorina Danciu).

– De ce ai ales C. S. Ș. Gloria și nu o altă echipă?

– Am mers acolo cu un grup de prieteni, mi-a plăcut și am rămas. Facem câte trei antrenamente pe săptămână și abia aștept să pun piciorul pe minge.

– Care este jucătorul tău preferat?

– Hagi, pentru că vrăjește mingea. Port la echipă tricoul cu numărul 10 și vreau să ajung ca el când voi fi mare. Mi-ar plăcea să ajung jucător la Dinamo, formația mea preferată.

– Giani, ce ai vrea să-ți aducă Moș Crăciun?

– Pe lângă un brad și dulciuri, cel mai mult îmi doresc o minge de fotbal de la Moș Crăciun.

– Îți mulțumesc!

A consemnat
DANIEL SCRIDON

MARCEL CORAȘ - MAESTRU EMERIT AL SPORTULUI

Zilele trecute, la București, cu prilejul sărbătorii fotbalului românesc, fosta glorie a anilor '80 a naționalei, arădeanul Marcel Coraș a fost înaintat la „gradul" de maestru emerit al sportului, ca o recunoaștere a meritelor sale în activitatea competițională. Din generația „tricolorilor" prezentă la Euro '84 doar Marcel Coraș și Romulus Gabar au fost recompensați cu astfel de distincții.

Actualmente director tehnic al liderei Diviziei D, Motorul - Astra Arad, Marcel Coraș va fi invitatul nostru într-una din zilele următoare, pentru a sta de vorbă despre această importantă realizare din viața sa.

D. SCRIDON

PUNEM PARIU PE UN CALCULATOR COMPAQ

CĂ NOI AVEM CELE MAI BUNE STOCURI COMPAQ?

Iar dacă pierzi pariul, ca să ne dai calculatorul Compaq, punem pariu că tot de la noi va trebui să-l cumperi ca să ieși mai ieftin. Și dacă nu ești partener Compaq, punem pariu că o să vrei să fii, după ce o să vezi condițiile pe care le oferă Scop Computers. Așa că, dacă tot am făcut pariu, sună-ne la 310-35-91 și alege cine taie!

SCOP COMPUTERS ® COMPAQ

Intel, Intel Inside Logo și Pentium sunt mărci înregistrate ale Intel Corporation.
SCOP Computers, tel: 01 3103591 (92-94), fax 01 2204749, e-mail: ScopComputers@scop.ro , website: www.scop.ro

MOȘ CRĂCIUN A VENIT ȘI LA „H. D." SEMLAC

Ieri, la orele prânzului, la Căminul Cultural din Semlac, Helmuth Duckadam a organizat un „pom de Crăciun", tradițional deja, care a arătat cum nu se poate mai bine un an rodnic, plin de succese al școlii de fotbal ce poartă numele „eroului de la Sevilla". Micii fotbaliști au primit în dar de la Moș Crăciun pachete cu dulciuri drept recompensă față de rezultatele lor în 1999.

Foto: **V. MUSCA**

Karate

ECHIPA C. S. ARIS-TENSHO CAMPIOANĂ A ROMÂNIEI

Zilele trecute, la Oradea s-au desfășurat meciurile în cadrul competiției Cupa României în stilul Kiokushin Karate, pe echipe. La această competiție echipa C. S. Aris Tensho a devenit campioană a României.

Echipa este compusă din următoarele sportive: Laura Șimăndan, Melinda Gyüre, Romina Marschl și este antrenată de Teofil Câmpian. De remarcat că sportivele au terminat toate meciurile înainte de limită, diferența de valoare fiind evident în favoarea sportivelor arădene.

Reamintim duritatea extremă a competițiilor în acest stil, în care reușesc cei cu o bună pregătire fizică și psihică.

Mulțumiri și pe această cale: S. C. Aris S. A., S. C. Doris-Ad. SRL, S. C. Toledo S. A.

Pentru cei interesați, vă informăm că antrenamentele se desfășoară în baza sportivă Aris, în fiecare zi, de la orele 18,00.

D. SCRIDON

Societatea de Investiții Financiare Banat-Crișana

urează acționarilor, colaboratorilor și personalului său Crăciun fericit și în 2000 An Nou cu sănătate și prosperitate."

Consiliul de Administrație al SIF Banat-Crișana
(1287174)

S. C. CONEL S. A.

Cu ocazia Sfintelor Sărbători ale Nașterii Domnului, **S. C. CONEL S. A.** *urează tuturor consumatorilor, furnizorilor de echipamente, constructorilor și angajaților La Mulți Ani și Sărbători fericite!*

Director general,
Ing. Cornel Secianschi
(1287126)

Cu ocazia sărbătorii Nașterii Domnului nostru Iisus Hristos și Anului Nou 2000

S. N. Institutul Pasteur S. A. București - Sucursala Arad

Urează tuturor angajaților, colaboratorilor și onoratei clientele multă sănătate, fericire, prosperitate, belșug și multe împliniri. Sfintele sărbători să vă găsească în pace lângă cei ce vă sunt dragi și apropiați.

Director,
Dr. Aurel Dărău
(4808717)

S. C. Infogo SRL
S. C. Infoton România SRL

Ziua Nașterii Mântuitorului și trecerea în Noul An ne dă prilejul de a transmite salariaților noștri, colaboratorilor, clienților și prietenilor multă sănătate, noroc, fericire și numai bine.

La Mulți Ani!

Patron,
Emil Giurgiu

S. C. ARKIT SRL

Sărbătoarea Crăciunului și Anului Nou ne oferă plăcerea de a adresa salariaților, clienților, prietenilor și celor dragi cele mai calde urări de sănătate, prosperitate, fericire și bucurii, însoțite de tradiționalul la Mulți Ani!

Conducerea
(4808724)

Inspectoratul Școlar Județean

Cu prilejul sărbătorilor de iarnă conducerea Inspectoratului Școlar al județului Arad transmite tuturor salariaților din învățământul arădean urări de bine, sănătate și La Mulți Ani!

Inspector Școlar General
Prof. Maria Pașcalău

Cu ocazia sărbătorilor de iarnă, primăria orașului Ineu urează cetățenilor din Ineu, cartierul Traian și satul Mocrea, angajaților săi precum și tuturor colaboratorilor Crăciun fericit și „La mulți Ani!"

Primar,
PETRU FEIEȘ
(4112538)

CAMERA DE COMERȚ, INDUSTRIE ȘI AGRICULTURĂ A JUDEȚULUI ARAD

La Mulți Ani 2000

Colegiul de Conducere, împreună cu Conducerea Executivă a Camerei de Comerț, Industrie și Agricultură a Județului Arad,
Vă transmit urări de bine, sănătate și realizări, cu prilejul Crăciunului și al Anului Nou.
La Mulți Ani!
(287175)

ARCOMMAT GRUP S.A.

2900 Arad - Romania
Str. Voevod Moga nr. 65-67
Tel./Fax. 0040 57 281779, 0040 57 276333

vă urează sărbători fericite și tradiționalul

„La mulți ani!"

Primăria Almaș

Urează tuturor locuitorilor, angajaților, prietenilor și colaboratorilor Crăciun fericit și un an nou prosper și îmbelșugat.

Primar,
Dalca Filip
Viceprimar,
Tuduce Gh.
(4808352)

Asigurări „Ion Țiriac" S.A. - ASIT sucursala Arad

Cu ocazia Sfintelor Sărbători de Crăciun și ale Anului Nou, urăm tuturor arădenilor, clienților, angajaților și colaboratorilor sărbători fericite, sănătate și un an mai prosper, în acest prim pas în mileniul III.

DIRECTOR,
ing. IUSTINIAN SABIN
(4808731)

ARBEMA

FALCO TRADE ROMANIA S.R.L.

vă invită la

FESTIVALUL MILENIULUI

24 - 31 DECEMBRIE

ŞTRANDUL NEPTUN ARAD

Începând cu orele 18

24 Decembrie : **CARGO,NARCISA SUCIU TRIO**,
VETA BIRIŞ, IONUŢ FULEA şi
Ansamblul folcloric "Codrul"-Alba Iulia

25 Decembrie: **N&D**- super hit-ul mileniului- " VINO LA MINE"
SIMONA IZBAŞA & BIOS, FLORIN MARIŞ,
LA FIESTA, EMBARGO

26 Decembrie: **SUPER ROMANIAN KARAOKE**
DANIELA GYORFI, UNITY, HOT LINE, N JOY,
PRO DJ, BASS XL, FEMININ, 4 YOU, TEQUILIA

Contor ZENNER®
vă urează Sărbători fericite,
distracţie
şi economisiri de
MILIOANE!

PRO FM
Partener Media

Spectacol organizat de **SIESTA**

SUPERCONCURS 1999 QUASAR 2000

NOKIA 3210**-129$*
ERICSSON 1018**- 49$*
BOSCH 509**- 39$*
MITSUBISHI MT 35**- 69$*

Până la 31.12. oferta CONNEX:
- conectarea şi primele trei luni de abonament gratuite.

Până la 31.12. oferta QUASAR:
- telefoane începînd de la 39$*.
- te conectezi şi eşti înscris direct la Superconcursul QUASAR 1999-2000;
- 11 superpremii de zeci de milioane, marele premiu : DACIA 1310.

Te priveşte direct!

Mag. QUASAR
Piaţa A. Iancu, nr.10, tel:057-211.822

QUASAR

dealer autorizat CONNEX

*Preţurile nu conţin TVA.**În limita stocului disponibil.

Distribuitor Autorizat dialog

De sarbatori, visele devin realitate !

TELEFOANE GSM INCEPAND cu 49 $*

Luna cadourilor poate sa tina 3 luni !
Daca te abonezi la **DIALOG** in decembrie primesti
3 luni de abonament gratuit
la oricare tip de abonament DIALOG

MEDIACOM '95
dealer autorizat

Poti câştiga unul din cele 10 premii de câte 100 milioane, cadou de la DIALOG !

prin: **CONTACT PLUS**
B-dul. Iuliu Maniu, nr.12-18 sc.B, ap.2
tel: (057) 289.070

*preturile sunt fara T.V.A., oferta valabila cu conectare la toate tipurile de abonament, in limita stocului disponibil

---

În anul 1991

SATLINE

vă oferea televiziunea prin cablu, o *fereastră* deschisă spre lume.
Acum vă oferim şi ...
FEREASTRA

Profile
TROCAL
Germania

Producem şi montăm
uşi şi ferestre din PVC armat cu
geam termopan
Tel-fax 25 14 61; 094 50 72 11
Arad B-dul I. Maniu bl. 26 ap. 1
În curând SHOWROOM - P-ţa M. Viteazu bl. M7

ARCOMMAT GRUP S.A.
2900 Arad - Romania
Str. Voevod Moga nr. 65-67
Tel./Fax. 0040 57 281779, 0040 57 276333

dealer autorizat
DERMATINA S.A.
Vinde la preţ de producător:

ECHIPAMENT DE PROTECŢIE
* CIZME * MĂNUŞI * PELERINE * SORTURI * COVOARE PVC * MATERIAL PT. PRELATE *

ARTICOLE TEHNICE DIN CAUCIUC ŞI PVC
*FIRE * TUBURI * FURTUNE * CHEDERE * FOLIE POLIPROPILENĂ

ETICHETE AUTOCOLANTE
BENZI ADEZIVE

SFÂNTA SĂRBĂTOARE A CRĂCIUNULUI ne oferă deosebită bucurie de a transmite tuturor locuitorilor comunei Sântana, salariaţilor şi colaboratorilor un gând bun de sănătate, fericire şi belşug.

Fie ca naşterea domnuiui şi Anul nou să vă aducă împlinirea tuturor speranţelor.

LA MULŢI ANI.

Primar,
CIUREL CONSTANTIN
(4114789)

DORIȚI CONTOARE LEGALE?

Achiziționați și montați NUMAI

CONTOARE OMOLOGATE ÎN ROMÂNIA!

Orice aparat de măsură utilizat în **România** trebuie să se încadreze în Normele Metrologiei Legale, stabilite de Biroul Român de Metrologie Legală (B.R.M.L.) din București.

În cazul contoarelor de apă și de energie termică se prevăd următoarele:

- **Existența APROBĂRII DE MODEL obținută în România** pentru fiecare timp de aparat în parte;
- **Firmele care produc și comercializează direct contoare trebuie să fie AUTORIZATE** de B.R.M.L. pentru aceste activități și să dețină **APROBARE DE IMPORTATOR,** emisă de B.R.M.L. - București;
- **Contoarele legale sunt M A R C A T E** (au pe cadran marca „RO") și **S I G I L A T E** cu plombă (având pe ea marca „RO");
- **Existența,** în momentul cumpărării contorului, a **unui buletin de verificare metrologică inițială.**

VERIFICAREA METROLOGICĂ INIȚIALĂ trebuie efectuată în țară, într-un laborator autorizat de pe teritoriul României.

Atragem atenția tuturor, că, înainte de achiziționarea unui contor, să se verifice legalitatea acestuia conform celor de mai sus, în vederea prevenirii unor neplăceri ulterioare!

De asemenea, instalarea contoarelor trebuie să fie efectuată de personal autorizat B.R.M.L. Solicitați instalatorilor de contoare prezentarea autorizației B.R.M.L.

EVITAȚI ACHIZIȚIONAREA DE CONTOARE DE LA PERSOANE NEAUTORIZATE CARE, DE REGULĂ, SUNT PRODUSE DE CONTRABANDĂ ȘI CA ATARE NU VOR FI LUATE ÎN CONSIDERARE PENTRU DECONTARE! (1288927)

ANIVERSĂRI

Cu ocazia logodnei, pentru IZABELLA și SANDU, vă urează multă fericire și „LA MULȚI ANI", mama, Manyi, Pityu. (38588)

MATRIMONIALE

891111

Apelează-mă și îți voi dezvălui tainele iubirii!

Primele 20 secunde GRATUIT! Cu numai 14.950 lei/ 30 secunde. (c)

VÂNZĂRI APARTAMENTE O CAMERĂ

Vând garsonieră confort I, Micălaca, preț 7.900 DM negociabil. Telefon 094.921.257. (38532)

VÂNZĂRI APARTAMENTE DOUĂ CAMERE

Vând apartament 2 camere, central, bine întreținut. Telefon 220400. (38311)

Vând apartament 2 camere, Vlaicu, str. Hațeg, et. 8, 10.700 DM. Telefon 212221, 092 620 475. (38433)

Vând apartament 2 camere, bl. 12. sc. A, ap. 16, Confecții, 10.000 DM. Telefon 092.295.340. (38493)

Vând apartament 2 camere, bl. 512, ap. 19 Micălaca. Telefon 219959. (38216)

Vând apartament 2 camere, central, et. IV, îmbunătățit. Telefon 255867; 094.612.881. (38126)

Vând apartament 2 camere, parter, îmbunătățiri, uși și geamuri termopan, noi, bun privatizare, zona Podgoria, 25.000 DM negociabil. Telefon 237600 - după ora 16; 093.218.262. (38337)

Vând apartament 2 camere, Podgoria, vizavi de Catedrală, et. II, cărămidă, balcon închis, preț 26.000 DM. Telefon 234693, 092 397 411. (35986)

Vând apartament 2 camere, central, Podgoria, et. 4/4. Telefon 092 372 730 (38452)

VÂNZĂRI APARTAMENTE TREI CAMERE

Vând apartament 3 camere, Vlaicu, bl. Z. Telefon 248690, 274561. (37672)

Vând (schimb) apartament 3 camere, Alfa, cu multiple îmbunătățiri, cu casă în Arad sau zonă limitrofă (eventual și teren agricol), preț negociabil 19.000 DM. Telefon 277818. (38575)

VÂNZĂRI APARTAMENTE PATRU-CINCI CAMERE

Vând apartament stil italian, 113 mp, 2 băi, bucătărie, 4 camere, garaj. Telefon 092 470 607. (38431)

VÂNZĂRI CASE

Vând casă central, parter-alimentară, restaurant; etaj-apartament. Telefon 234862. (38056)

Vând casă cu grădină, în Gai, str. Măgurele nr. 28. Telefon 271099, orele 16-18. (38441)

Vând (schimb cu apartament + diferență), casă în Aradul Nou. Telefon 092.226.357. (38386)

Vând casă mare cu grădină, în localitatea Zimandul Nou, nr. 159 (eventual variante). Telefon 094.608.041; 231279 orele 18-20.

Vând casă amenajată occidental, ocupabilă imediat, grădină 720 mp, încălzire centrală, Grădiște, str. Petru Rareș, nr. 109, preț 90.000 DM negociabil. Telefon 254772. (37489)

Vând casă mare cu grădină și toate utilitățile, în Chișineu Criș, str. Crișana nr. 24, preț avantajos, plata și în rate. Telefon 520288. (4115769)

Vând urgent casă solidă cu grădină, suprafața totală 1.480 mp, Micălaca, str. Păstorului nr. 8. Telefon 269975. (38395)

FLANCO

UN MAGAZIN ELECTROPRACTIC

OFERTA MILENIULUI

- **Cele mai renumite mărci**
  SONY, PHILIPS, LG, DAEWOO, INDESIT, ARISTON, ZANUSSI, WHIRPOOL, BOSCH, SIEMENS, TEFAL ROWENTA
- **Cel mai simplu sistem de rate**
  - **actele se întocmesc în magazin**
  - **un singur girant**
  - **cea mai mica dobândă**
  - **0% avans**

Și încă ceva... cumpără de la **FLANCO** în valoare minimă de 150$ și obții o **REDUCERE PE VIAȚĂ!!!**

FLANCO - P-ta. UTA, bl. U5, tel. 24.77.13
- Bd. Revoluției, nr. 54, tel. 270.734

Vând vilă 6 camere, Grădiște, grădină, gaz, canalizare. Telefon 258663. (37831)

DREPT CADOU de CRĂCIUN! VILĂ (170 mp), 53.000 DM, casă mică (100 mp), 27.000 DM, în aceeași curte, sau ambele cu 75.000 DM; gaz metan, garaj, curent trifazic. Telefon 223117; 211758; 284049. (38573)

Vând casă cu etaj, central, singur în curte, gaz; condiții foarte bune. Telefon 280046; 282919. (38579)

VÂNZĂRI SPAȚII

Vând SPAȚIU pe ȘTRAND „Bar Verde". Telefon 250547. (37743)

Vând hală industrială în incinta Abatorului Vechi, suprafață 252 mp. Telefon 094.698.659; 094.770.634. (37552)

VÂNZĂRI TERENURI

Vând 1200 mp teren intravilan, cartierul rezidențial Grădiște. Telefon 092.559.049. (37891)

Vând 2,30 ha pământ arabil în Arad. Telefon 092.887.161; 271122. (35467)

Vând teren casă cu proiect, Pecica, 608 mp. Telefon 469667. (3042173)

VÂNZĂRI AUTO

Vând urgent camion Saviem 4.300 DM. Telefon 514785. (38260)

Vând Renault 21 Nevada, injecție, benzină, 1991. Telefon 094.698.849. (38223)

Vând Mercedes 280 SE ABS, servo frână, direcție, genți aluminiu, geamuri, turelă electrice, preț 1.600 DM. Telefon 092.706.535; 219979. (38389)

Vând urgent VW Golf II, fabricație 1985, nerulat în țară, motor 1200 cmc, neânmatriculat, preț 1.350 DM. Telefon 250666; 092.706.535. (38389)

Vând camionetă 3 to, benzină, cu prelată, preț foarte bun. Telefon 270930, 094 664 730. (38396)

Vând (sau variante) BMW 524 TD, din 1986, str. Constituției nr. 55. Telefon 092 495 640. (38413)

Vând Opel Astra, an 1997, cu toate îmbunătățirile, 41.000 km. înmatriculat. Telefon 280173. (38470)

Vând Mercedes 811, dubă izotermă, 7.5 t. Telefon 246402. (38167)

Vând tractor U-650, 1995, înmatriculat. Telefon 094.773.341. (4112537)

Vând Espero 1996, 12.000 DM, negociabil. Telefon 258663. (37831)

Vând Dacia 96, 3.900 DM, negociabil. Telefon 238425. (37821)

Vând Cielo GLE, excepțional, 19.000 km, 7.000 dolari. Telefon 250047. (38397)

Vând autobasculantă 3 to Ford GMC '86, înscrisă, 15.000 DM, negociabil. Telefon 216092, 216067. (38385)

Vând Dacia 1310 (1991), stare foarte bună, 2.700 DM. Telefon 247046; 274834. (38392)

Vând urgent Renault 25 GTX, an 1985, cu motor defect + talon și CIV, preț negociabil. Informații telefon 094.635.184. (38552)

Vând urgent Dacia 1310, an fabricație 1985, preț avantajos. Telefon 261159; 094.773.806. (38528)

Vând Ford Sierra și Dacia Breck, ambele înmatriculate. Telefon 057 - 277189. (38553)

Vând arbore cotit, biele, pompă benzină, delcou, pompă ulei VW Golf benzină 1,6, pompă ulei Diesel. Informații telefon 230560 după ora 16. (38567)

Vând ARO 243; urgent; preț 2.700 DM negociabil. Telefon 468603. (38561)

Vând remorcă auto 7,8 tone. Telefon 532125. (38574)

Vând Dacia 1310, an fabricație 1993, preț 3.000 DM negociabil. Informații telefon 465082; 094.697635. (3231511)

Vând ARO 243, preț 3.700 DM; str. Constituției, nr. 46, Aradul Nou. (38583)

Vând Dacia Nova, rulați 6.500 km. Telefon 250085. (38584)

VÂNZĂRI ELECTRO

Vând CÂNTARE ELECTRONICE și CASE MARCAT FISCALE avizate de Ministerul Finanțelor, pentru comerț, servicii, restaurant, benzinărie. Telefon 272727; 092.264.526. (37250)

Vând TV COLOR, en gros, en detail: PHILLIPS, NOKIA, SONY, GRUNDIG, etc, modele noi și vechi, planare, Trinitron, 100 Hz, imagine în imagine, deosebite, garanție. Telefon 289456, 092 239 242.

Vând CONGELATOR cu sertare ZANUSSI, 1 an garanție, 150 DM. Telefon 289667. (38296)

Vând TELEVIZOARE COLOR (100 modele), diferite mărimi; vizibile zilnic orele 10-18. Telefon 280260; 211213. (38247)

Vând mașină de spălat automată MIELE, 1 an garanție, 200 DM. Telefon 274118. (38296)

Vând LADĂ FRIGORIFICĂ (200-500 litri), 200 DM, 1 an garanție. Telefon 274118. (38296)

Vând TV COLOR, cu telecomandă, PHILIPS, 6 luni garanție, 150 DM. Telefon 289667. (38296)

Vând COMBINĂ FRIGORICIĂ PRIVILEG, 1 an garanție, 200 DM. Telefon 274118. (38296)

Vând TV COLOR 1.000.000 - 2.000.000 lei, garanție 6 luni. Telefon 244904, orele 9-17.

Vând combină muzicală SCHNEIDER, 150 DM. Telefon 274118. (38296)

Vând VIDEORECORDER, funcționabil, 50 DM. Telefon 274118. (38296)

Vând TV color, combină frigorifică, congelator, mașină de spălat automată. Telefon 285010. (36790)

Vând calculator Pentium nou, 600 DM, TV color, stereo. Telefon 563070. (4809326)

Vând celulare sigilate, toate tipurile. Telefon 094.267.307; 094.882.403.

Vând televizoare color, noi, garanție. Telefon 288973; 094.963.362. (38207)

Vând TV color, modele deosebite, telecomandă, text, firme bune, garanție. Telefon 260807. (38212)

Vând TV cu diagonala 90 cm, imprimantă A3, telefon fax, centrală telefonică. Telefon 285010. (38109)

Vând TV color stereo, teletext, telecomandă, 1.000.000 lei; mașină spălat automată, 1.500.000 lei, combină frigorifică 1.500.000 lei. Telefon 275277. (38110)

Vând ieftin INSTALAȚII SATELIT și boxe 50 W. Telefon Arad 237471; Ineu 511485. (37337)

Vând frigidere, congelatoare, lăzi frigorifice, cu garanție. Telefon 284857; 092.556.562. (38313)

Vând televizoare modele noi, teletext, telecomandă, între 150 - 400 DM. Telefon 219979; 092.706.535. (38389)

Vând TV color diagonala 51, 66 sau 71 cm; foarte convebail. Telefon 211491. (38398)

Vând televizoare color: Philips, Grundig, Telefunken, Nokia, stereo, teletext, telecomandă. Telefon 264004. (38306)

Vând Nokia 5110, Erikson T 18, Sagem, toate noi. Telefon 256000. (38429)

Vând TV color deosebit, 600 DM sau schimb cu computer. Telefon 242697. (38450)

Vând: VITRINE FRIG, CAMERE FRIG, DULAPURI FRIG, COMBINE FRIG, garanție 1 an. Telefon 281384, orele 8-18. (37519)

Vând incubator capacitate 1200 ouă. Telefon 260214. (38507)

Vând Pentium nou, complet, CD-ROM, sunet 3D+ boxe Bas, jocuri noi și componente PC sistem complete, garanție. Telefon 094.295.072. (38517)

Vând urgent turn tehnics Dolby, deosebit, nou; televizor stereo Philips, diagonala 72, imagine impecabilă, model 97. Telefon 278352. (38327)

Vând TV COLOR BEKO stereo, telecomandă, ecran 59 cm cu colțuri, 240 DM. Telefon 092.577.479. (37874)

Vând urgent Sony Playstation jocuri, TV Sony diagonala 52. Telefon 262571; 092.437.222. (38485)

Vând vitrină frigorifică orizontală, 2m, 1.700 DM negociabil. Telefon 092.569.883. (38534)

Vând videorecorder, TV color stereo TXT, combină Philips HiFi AS 440. Telefon 242006 sau 094.611.057. (38521)

Vând diferite TELECOMENZI pentru televizor (165.000 lei), video, satelit, transformatoare linii. Telefon 092.368.868. (38559)

VÂNZĂRI DIVERSE

Vând termoteka Beretta, boiler pe gaz și convectoare. Telefon 253973. (38551)

Vând en-gros HAINE second hand, GERMANIA, peste 20 sortimente. Telefon 289456, 092 239 242.

Vând LEMNE FOC tăiate, 175.000 lei/mc. Telefon 214010. (38123)

Vând LEMNE FOC TĂIATE, esență tare, orice cantitate. Telefon 276488.

Vindem mașină comuri, instalație pentru paste cu 4 filiere precum și alte tipuri de utilaje pentru brutărie, la prețuri avantajoase. Informații telefon 094.517.763. (38193)

Vând: COTURI și BURLANE FUM 21.000 lei/buc.; PLASĂ GARD zincată 13.420 lei/kg, orice dimensiuni; VATĂ MINERALĂ 10.000 lei/kg și CUIE CONSTRUCȚII 9.500 lei/kg, str. Vrabiei nr. 4. Telefon 289997, 094.558.552. (38388)

Vând firmă-casă de schimb valutar, Arad, activitate întreruptă temporar. Telefon 094.661.161. (38185)

Vând cazan țuică, nou, complet, 170 litri. Telefon 094.698.849. (38223)

Vând tineret porcin, greutate 35-50 kg, crescuți în regim de complex zootehnic, prin societate comercială. Telefon 094.556.563; 057-257.300. (38294)

Vând repatriere de Arad. Telefon 092.465.091. (38499)

Vând ouă, pui, adulți de prepeliță, foarte avantajos. Telefon 283598. (37429)

Vând pat dormitor Nekerman, nou. Telefon 210351. (37933)

Vând feliator pâine, motor trifazic 3 KW/3000 ture. Telefon 057-269938. (38503)

Vând colțar din piele maro, excepțional, stil occidental, unicat. Telefon 278352. (38327)

Vând haină și togă nutrie. Telefon 234862. (38535)

Vând mobilier bucătărie, dormitor tineret, fotolii și canapele, congelator și aragaz, mașină spălat. Telefon 263352. (38556)

Vând bibliotecă, măsuță stejar, canapea pluș. Telefon 092.887.161; 271122. (35467)

Vând garaj, Podgoria. Telefon 255867, 094 612 881. (38126)

Vând colțare și canapele, la prețuri avantajoase. Telefon 270700. (37465)

Vând schiuri, 2 boxe 250W, lanțuri antiderapante. Telefon 279582. (38422)

Vând schiuri, clăpari, costume schi, diferite, inclusiv pentru copii. Telefon 254162. (38415)

Vând 80 oi și miei turcane și țigaie. Telefon 468490. (3042176)

Vând garaj autorizat zona 3, bloc 330. Informații telefon 279231, de la ora 8. (38570)

Vând canapele extensibile; colțare pluș, toate noi; convenabil. Telefon 264892. (38575)

Vând cățel Coker Spaniol. Telefon 057 - 220537. (38576)

Vând ceas german de buzunar, model deosebit, 90 DM. Telefon 094.883.006. (38577)

Vând 6 vaci, 3 cu viței de 2 săptămâni; 2 fătate de o lună, fără viței și una gestantă, preț 10.000.000 lei/ buc. Telefon 267352. (38558)

CUMPĂRĂRI DIVERSE

Cumpăr porumb boabe și știuleți; plata pe loc. Telefon 094.784.568. (37410)

Cumpăr: birouri, credențuri, biblioteci, paturi, mese, vitrine, jilțuri, bufeturi, servante, oglinzi 2m, lămpi tavan, ceasuri 2m, instrumente muzicale, vechi. Telefon 092.426.444; 094.979.453, Grecu. (38225)

Cumpăr porumb de floricele, pop corn. Telefon 285079. (38544)

CERERI ȘI OFERTE DE SERVICII

SC „SEMO" angajează TÂMPLARI MOBILĂ. Condiții: vechime minim 5 ani. Prezentarea luni, ora 16, str. Preparandiei nr. 43, lângă Biserica Sârbească. (38607)

SC „COMERA" SRL, Calea Iuliu Maniu nr. 64, angajează AUTOMATIST INSTALAȚII TERMICE. Informații telefon 256035. (38522)

Caut urgent femeie pentru ÎNGRIJIREA UNUI COPIL de 5 ani, ofer salar avantajos. Telefon 092 975 210. (38421)

MAGAZIN PIESE AUTO IMPORT, angajează în Arad: ȘEF MAGAZIN, AGENT COMERCIAL. Condiții: cunoașterea gamei de piese auto, cunoștințe operare PC, carnet conducere cat. B. Avantaj: cunoscător limba maghiară, vechime în domeniu. Telefon: 059 - 476325; 059 - 371705; 094.591.347. (38531)

(Continuare în pagina 19)

(Urmare din pagina 18)

SC „TRANSCAR VAM" SRL SIBIU, angajează COMISIONARI VAMALI pentru punctele de lucru din ARAD și NĂDLAC. Condiții: bărbați, studii minim liceul, permis conducere, domiciliul în Arad, telefon. Relații la telefon 069 - 231012 int. 146 sau 057 - 251871. (38523)

DIVERSE

Pizzeria Restaurant ADRIATICA organizează REVELION 2000, cu formația MAXA, locuri limitate. Informații telefon 281592. (38486)

Vând en gros, FURSECURI „TAGO" POLONIA și PATE FICAT CEHIA, prețuri avantajoase. Telefon: 092.325.297; 092.325.298; 092.538.054. (37319)

Un REVELION 2000 special numai la noi, PENSION MALOU PECICA, restaurant, bar de noapte, cu program. Oferta noastră este pentru perechi tinere și solitari. Locuri limitate! CEVA INEDIT, PENTRU NOUL MILENIU. Telefon 094 282 093. (37865)

„SOL" FAST FOOD str. Eminescu, nr. 2, închiriază sala pentru REVELION. Telefon 094.773.759. (38529)

REVELION 2000, Casa Armatei, la prețuri minime, orchestră VIOREL LERIC. Telefon 281542. (38498)

PIERDUT CIOBĂNESC CAUCAZIAN gri, zona Gara Aradul Nou. RECOMPENSĂ! Telefon 287222. (38585)

REVELION 2000, cu numai 100.000 lei. „BAR LOTUS" - telefon 092.966.873. (38589)

OFER ÎMPRUMUT VALUTĂ, cu garanții imobiliare în Arad. Telefon 235231. (38590)

TURISM

Câștigi un milion de lei cu

ATLASSIB

Călătorești cu autocarele noastre moderne în Europa:
GERMANIA, AUSTRIA, FRANȚA, ITALIA, SUEDIA (plecări zilnice).
BELGIA, OLANDA, DANEMARCA, ANGLIA, FINLANDA, NORVEGIA, SPANIA, PORTUGALIA, UNGARIA, IUGOSLAVIA și poți fi un călător câștigător!
NOU! Reduceri de tarife în luna DECEMBRIE! Reduceri suplimentare pentru: elevi, studenți, pensionari și grupuri. B-dul Revoluției nr. 35, telefon 251871, 252727; Autogara, telefon 270562.

O poartă deschisă spre EUROPA. (c)

NOU!!! REDUCERI DE PREȚURI

„Pletl"

vă oferă:
zilnic spre Germania
PASSAU - REGENSBURG - NÜRNBERG - HEILBRONN - STUTTGART - KARLSRUHE - HEIDELBERG - WÜRZBURG - FRANKFURT - MAINZ - GIESSEN.
SERVICII: călătorie în autocare noi, moderne; 2 bagaje gratuite; însoțitoare de bord; o masă caldă în Ungaria.
Informații și înscrieri la AGENȚIILE PLETL: ARAD, telefon 057-252291; LIPOVA, telefon 057-561377, telefon 057-563011; TIMIȘOARA, telefon 056-200119; LUGOJ, telefon 056-359651; REȘIȚA, telefon 055-224904. (c.)

SC „ZĂRANDUL" SA

vă oferă sejur plăcut în stațiunile: FELIX, HERCULANE, VATRA DORNEI, BALVANYOS, SOVATA, MONEASA, SLĂNIC MOLDOVA, PREDEAL, SINAIA, POIANA BRAȘOV. Excursii în : TUNISIA și EGIPT. De asemenea vă oferă un Revelion de neuitat în EGIPT și în stațiunea Balvanyos. Informații la telefon 257279 și 256225. Servicii de comisionare vamală. Informații la telefon 255244. (c)

ÎNCHIRIERI

Ofer spre închiriere spațiu comercial, cu magazin, sală servire (80 mp), grup social, apă curentă, etc. Telefon 246535.

Ofer spre închiriere garaj zidit, Podgoria (Barbusse). Informații telefon 250666, 274848. (37999)

Închiriez spațiu comercial 67 mp pe Calea Lipovei nr. 113. Telefon 092.921.103. (38510)

Ofer pentru închiriat pe termen lung, garsonieră lângă IMAR. Telefon 289523. (38555)

PIERDERI

Pierdut tichet asigurare nr. RCA-A-670735, eliberat de SC „ARDAF" pe numele Cornea Romeo. Îl declar nul. (38538)

Pierdut certificat acționar la SC „ASTORIA" SA pe numele Răduț Magdalena, CNP 2230205020074. Îl declar nul. (38546)

Pierdut certificat acționar la SC „ASTORIA" SA pe numele Răduț Ramona, CNP 259+409020046. Îl declar nul. (38547)

Pierdut chitanțier aparținând RTC HOLDING SA, cu seria 1656401-1656450. Îl declar nul. (38587)

† SERVICII FUNERARE †

SC „NOSFERATU" SRL,
str. Ghiba Birta nr. 26, telefon 270437; 094.554.874.
NON - STOP
SERVICII FUNERARE COMPLETE.
Sicrie, respete, cruci, îmbălsămat, spălat, îmbrăcat, prosoape, batiste, panglică, baticuri, catafalc, sfeșnice, steag doliu, coroane, jerbe, colaci, cozonaci, colivă și CAPELA. ORGANIZĂM POMENI!
PENTRU PENSIONARI REDUCERE 10%.
OFERTA: sicriu + respete + cruce = 750.000 lei.
GRATUIT: transportul sicriului la domiciliu, intermediem obținerea actelor de deces, fotovideo, fanfară.
ANGAJĂM ȘOFER. (c)

NON STOP
RO-STYL COMPANY
firmă producătoare de sicrie, str. M. Eminescu nr. 4 (vizavi Cinema MUREȘUL), telefon 211929, 094.537.715, 094.558.712
TOTUL ÎNTR-UN SINGUR LOC, LA PREȚ DE PRODUCĂTOR, CALITATE și OPERATIVITATE OCCIDENTALĂ:
- îmbălsămat, îmbrăcat, cosmetizat
- sicrie: 400.000-1.600.000 lei
- sicrie lux
- lenjerie deces: 160.000-600.000 lei
- cruci, mânere - sicriu etc.
OFERTĂ: sicriu, lenjerie, cruce - 730.000 lei.
Transport în Arad GRATUIT.
Nou! Se plătește avans 50%, restul într-o lună.
Suntem producători nu simpli comercianți. NOU! Se plătește 50% avans, restul într-o lună. (c)

† DECESE †

Cu inima îndoliată anunțăm trecerea în neființă a scumpei noastre soții și mamă
ELENA DRAGOȘ,
la numai 39 ani. Dormi în pace scumpa noastră! Înmormântarea va avea loc azi, ora 12, în localitatea Vladimirescu. Familia îndoliată.

Cu inima îndoliată, anunțăm trecerea în neființă a scumpei noastre soții, mamă și bunică,
PANTEA ELISABETA,
la numai 54 ani. Înmormântarea va avea loc azi, 24 decembrie 1999, ora 13, la Cimitirul Ortodox din Grădiște. Dumnezeu s-o odihnească în pace! Familia îndoliată.

† CONDOLEANȚE †

Angajații SC „DRAGOȘ & CRIȘAN" transmit sincere condoleanțe familiei DRAGOȘ, în aceste momente grele pricinuite de decesul soției. (38581)

Suntem alături de ROXANA și TAVI în aceste momente de nemărginită durere pricinuite de decesul celei care a fost mamă și soție
LENUȚA DRAGOȘ.
Dumnezeu să te odihnească în pace! Familia Crișan. (38581)

Suntem alături de bunul nostru prieten VOICU PANTEA în marea durere pricinuită de trecerea în neființă a mamei sale. Dumnezeu să o odihnească în pace! Sincere condoleanțe! Familia Crăciun și familia Herbei. (38582)

Împărtășesc marea durere a fostei mele eleve ROXANA DRAGOȘ, la neașteptata despărțire de scumpa sa mamă. Învățătoarea, DOINA MÂRZA. (38592)

Sincere condoleanțe colegului nostru VOICU PANTEA în greaua durere pricinuită de moartea mamei sale. Colegii de la Facultatea de Științe Economice a Universității Aurel Vlaicu.

Profund marcați de trecerea în neființă a fostei noastre colege,
ELENA DRAGOȘ
ne exprimăm compasiunea și suntem alături de familia defunctei. Familiile: Marinescu Dumitru, Sabo Doina și Florian Torcoș. (f.)

Suntem alături de prietenii noștri, PANTEA VOICU și MIOARA la durerea pricinuită de decesul mamei,
PANTEA ELISABETA
și le transmitem sincere condoleanțe. Familia prof. Szentesi Silviu.

Suntem alături de familia DRAGOȘ la tristele momente ale despărțirii pentru totdeauna de cea care a fost
ELENA DRAGOȘ.
Sincere condoleanțe! Familia Ile și familia Barbos. (38605)

Suntem alături de colega noastră CERCEL CORNELIA la dispariția tatălui. Sincere condoleanțe din partea colegelor de la casele de bilete din Stația Arad. (38606)

Suntem alături de RAMONA MORARI, în clipele grele pricinuite de decesul bunicii dragi. Colegii de la SC DOLCU SRL. (38609)

Suntem alături de colegul nostru, lector universitar VOICU PANTEA, în marea durere pricinuită de decesul fulgerător al mamei sale. Sincere condoleanțe familiei îndoliate! Colegii și colaboratorii din cadrul UNIVERSITĂȚII „AUREL VLAICU" ARAD. (38610)

† COMEMORĂRI †

Zece ani de durere și dor s-au scurs de când ne-am despărțit de cel care a fost cel mai iubit fiu și frate
BUGYI ROBERT
EROU MARTIR
al Revoluției din Decembrie 1989. Recunoștință celor ce-i vor închina o clipă de aducere aminte. Mama, Gabriel și Victor.

Sublocotenent Post Mortem
LILE CRISTIAN OCTAVIAN
EROU MARTIR
al Revoluției din 1989. Au trecut 10 ani de tristețe și durere, când un necunoscut până în ziua de azi, a curmat viața iubitului nostru fiu, care acum ar fi împlinit 30 ani. Doamne, ce nedreaptă a fost soarta cu tine, CRISTIAN. „Ce mult mi-aș fi dorit în viață/Să-ți țin copiii pe genunchi/Iar tu să-i iei apoi în brațe/În liniște să-i duci să-i culci". Dormi în liniște, CRISTIAN! Familia îndoliată.

MIHĂIȚĂ, răsună colindele în Sfintele biserici și mănăstiri, răsună peste tot acele colinzi care vestesc Nașterea Mântuitorului nostru Iisus Hristos, care s-a născut, a pătimit și s-a răstignit pentru noi. La mormântul tău împodobit cu cetină de brad, colindul sună trist, iar tu, MIHĂIȚĂ nu-i răspunzi, doar îl asculți și dormi liniștit, asculți cum lacrimile noastre cad pe lespedea rece, îngână poemul durerii și al nemângâierii născut din suferința noastră, la trecerea ta fără știre în lumea dreptilor. Prăpastia ce-i în sufletele noastre, este plină de lacrimi și durere, pe care nici măcar vremea nu le poate preface-n zâmbet, așa cum o făceai tu dulce fiu, frate și nepot. Nu sunt lacrimi și flori să exprime durerea din sufletele noastre, pentru tot restul vieții. Amintim celor care l-au cunoscut și iubit, că se împlinesc 10 ani de la incredibila despărțire de scumpul și iubitul nostru fiu, frate, cumnat, nepot și prieten
MIHĂIȚĂ
FLAVIU - MADA
EROU MARTIR.
Lacrimi și flori pentru sufletul lui blând și bun. Ne rugăm la bunul Dumnezeu să-l odihnească în pace! Îl plâng neîncetat, mami, sora cu Flavius, unchiul Ghiță, tuși Maria și verișorii Ionel, Claudiu și Loredana.

Cu durere și regret, comemorăm împlinirea a 6 săptămâni de la decesul neașteptat al mamei și bunicii
CHIRIAN GIZELA.
Dumnezeu s-o odihnească în pace! Fiul PUIU și nepoata DIANA.

Neșterse și dragi amintiri însoțesc împlinirea a 11, respectiv 8 ani de la despărțirea de minunații părinți și bunici, învățătorii
TEODOR STANCU și ROZALIA STANCU,
care se odihnesc alături de fiica lor, respectiv sora
LUCIA STANCU,
decedată în 1956. Rămâneți pururi vii în inimile noastre! Familia BALAȘIU. (38068)

O lacrimă de dor pentru cel care a fost
SIDA IOAN
plecat în veșnicie de Crăciunul anului 1984. Nepotul Cristian și fiul Dumitru Sida. (38319)

Cu ocazia Sfântului Ștefan, rog prietenii, colegii și pe toți cei care l-au cunoscut și apreciat pe tatăl meu
HELL ȘTEFAN
să-i păstreze un moment de reculegere pentru noblețea sufletească și corectitudinea care l-a caracterizat. Păstrez în inimă, la fel de vie amintirea neprețuită a celui ce mi-a călăuzit pașii în viață și mi-a fost scut la furtunile vieții. În liniște să-ți fie somnul! Camelia și Alan. (38591)

Cu ocazia Sfântului Ștefan, lacrimile și durerea a luat locul bucuriei de altădată, la orice gând trimis în urmă, știind că toate clipele vieții au rămas doar amintiri. În urmă cu 17 luni, după o grea suferință, a decedat soțul meu
HELL ȘTEFAN.
Odihnă veșnică! Soția. (38591)

Lacrimi și flori pe mormântul minunatului om,
HELL ȘTEFAN,
cu ocazia Sfântului Ștefan. Familia Leucuța, Oradea. (38591)

Pios omagiu la 42 zile de când inima fiicei mele dragi
EUGENIA GHEORGHE (GIGI)
a încetat să mai bată. Comemorarea miercuri, 29 decembrie, ora 11, la Biserica Ortodoxă UTA. Rog pe Tatăl Ceresc s-o odihnească! Te plânge mama! (38335)

Mâine, 25 decembrie, se împlinesc 6 săptămâni de la încetarea din viață a celei ce a fost
VAMOȘ IOHANA MARIA.
Familia îndurerată. (38545)

Se împlinesc 6 săptămâni de la decesul iubitului nostru fiu, sâmbătă, chiar de Crăciun. DORI mami, mi-e foarte greu fără tine, cine-l ridică pe tati, cine mă mai iubește, așa cum m-ai iubit tu; ai plecat, a plecat și iubirea ta. Boala nemiloasă, cruntă, te-a smuls repede de la mine, în numai 11 luni, tati e de 10 ani la pat, of Doamne DORI lui mamica. Cuvintele frumoase ale tale au fost, ne vom revedea, așa să fie! Sărbătorile acestea vor fi pline de lacrimi. Nu te vom uita niciodată! Te plâng: tati, mămica, Nico și Radu. (38554)

Sunt deja 6 săptămâni de când nu te mai am. E foarte greu, dragă
DORI,
dar vei rămâne veșnic viu în inima mea. A ta soră Nicoleta. (38586)

Pios omagiu și aducere aminte la împlinirea unui an de la dureroasa despărțire de fratele nostru drag
ing. BATALAN MIRCEA.
Dumnezeu să-l odihnească în pace! Sora și frații cu familiile. (38578)

Dragul și scumpul nostru soț și tătic
DAICU IOAN,
a trecut un an de zile iar sufletul nostru este tot mai trist și ne este tot mai dor de tine, va veni Crăciunul în care vom aștepta zadarnic să ne aduci o rază de lumină, ne este dor de tine, de chipul tău scump, de bucuria care numai tu știai să ne-o aduci. Vei rănâne veșnic în inimile noastre și te vom iubi mereu. Dumnezeu să te odihnească, așeze în Rai cu sfinții. Jenyi și Andreea. (38595)

Azi, 24 decembrie, se împlinesc 3 ani de la despărțirea de cel ce a fost frate, cumnat și unchi
DON ILIE.
LIE dragă, „te-ai stins ca o lumânare/În Ajun de sărbătoare/Cu lacrimi și durere /Mereu te vom păstra/Iar gândul de la tine/În veci nu-l vom lua". A ta soră Mărioara cu familia, care nu te va uita niciodată. (38580)

Azi, 24 decembrie 1999, se împlinesc 6 luni de la trecerea în neființă a scumpului nostru fiu, frate, unchi și cumnat, cel ce a fost
prof. BODEA IOAN.
Vei rămâne veșnic în amintirea noastră! Familia BODEA. (4114791)

În urmă cu 3 ani, în ziua de Crăciun, am condus pe ultimul său drum spre veșnicie, pe cel care a fost soț, tată, bunic
ROMAN IOAN
din CAPORAL ALEXA. Un gând pios, o lacrimă, o floare pe tristul său mormânt. Dumnezeu să-l odihnească în pace! Familia ROMAN. (38596)

Cu tristețe și durere în suflet, amintim că în seara de Crăciun, se împlinește un an de când am pierdut cea mai dragă și scumpă ființă, la numai 3 ani și 9 luni, cel care a fost
PANĂ ROBERT BOGDAN.
Vei rămâne veșnic în sufletele noastre. Părinții: Pană Aurel și Laura, bunicii Petraș Ioan și Mărioara, mătușa Ioana și Adina. (28598)

S. C. Cristi „D" SRL

Marea Sărbătoare a creștinătății, Nașterea Domnului Nostru Iisus Hristos, sărbătorile Crăciunului și Anului Nou 2000 să aducă în casele arădenilor numai bucurii, noroc, sănătate și bunăstare.

Prietenilor și celor apropiați le doresc belșug pe masă, vin bun și veselie.

La Mulți Ani!

Patron,
IOAN DOLHA

S. C. ANDROMEDA SRL

Transmite arădenilor, salariaților societății, colaboratorilor și prietenilor

Fie ca Sfintele Sărbători ale Crăciunului, Nașterea Domnului nostru Iisus Hristos și Anul Nou să aducă tuturor arădenilor belșug pe masă și multă liniște în suflete.

Tot ce vă doriți să se împlinească și visele să fie faptă.

La mulți ani!

Consiliul de administrație
(1287160)

Acum, în Ajunul Nașterii Domnului,

BANCA POPULARĂ PHEONIX

este alături de dumneavoastră și vă transmite cele mai alese sentimente, dorindu-vă, totodată, un Crăciun fericit și un An Nou plin de împliniri.

Președinte,
MIKE OLARI
Director,
DOREL SBÂRCEA

Cu ocazia Sfintelor Sărbători ale Nașterii Domnului și ale Anului Nou 2000, Sucursala Peco Arad a SNP Petrom București urează tuturor locuitorilor județului Arad, colaboratorilor, salariaților, multă sănătate, fericire, prosperitate, împlinirea tuturor dorințelor!

Sărbători fericite!
La Mulți Ani!

SNP „Petrom" București
Sucursala PECO Arad
Director,
Ec. MARIN DUȚĂ
(1287152)

Cooperativa de Credit Gurahonț

BANCA POPULARĂ

Și prin agențiile Almaș, Vârfuri și Hălmagiu, vă urează sărbători fericite și **„La mulți ani"** oferindu-vă cu această ocazie cele mai avantajoase împrumuturi cu dobânzi fixe pe întreaga perioadă contractată (de 10 luni).

Valoare împrumut	Dobânda totală
1.000.000 lei	275.000 lei
2.000.000 lei	597.000 lei
3.000.000 lei	896.000 lei
4.000.000 lei	1.195.000 lei
5.000.000 lei	1.494.000 lei
6.000.000 lei	1.792.000 lei
7.000.000 lei	2.091.000 lei
8.000.000 lei	2.390.000 lei
9.000.000 lei	2.689.000 lei
10.000.000 lei	2.988.000 lei

La mulți ani!
Conducerea

Tricotaje S. A. Ineu

Adresează tuturor salariaților, colaboratoriol și beneficiarilor produselor noastre un Crăciun fericit în speranța că mesajul Nașterii Mântuitorului ne va aduce pace și iubire între toți semenii.

PAVEL FLUERAȘ,
Președintele Consiliului de administrație
(1287176)

AGELCAR

Urează cu ocazia sărbătorilor de iarnă colaboratorilor și consumatorilor un Crăciun fericit și

La mulți ani!

(4808725)

MAGAZINUL „VIDRA"

Fie ca marea sărbătoare a Nașterii Domnului Nostru Iisus Hristos, sărbătorile Crăciunului și Anul Nou să aducă în casele salariaților noștri, clienților și colaboratorilor numai bucurie, o masă îndestulată, noroc și sănătate.

La Mulți Ani!

Patron,
RODICA PAȘCA

Cu ocazia Sfintelor Sărbători ale Nașterii Domnului,

Hotelul-restaurant „CENTRAL"

transmite pe această cale cele mai alese sentimente clienților, partenerilor și personalului angajat.

Director,
FLORIN TORCOȘ
(1287177)

PRIMĂRIA ORAȘULUI NĂDLAC

Urează tuturor cetățenilor Nădlacului, angajaților și colaboratorilor CRĂCIUN FERICIT și un AN NOU plin de sănătate, satisfacții și bucurii.

Primar,
ȘTEFAN SZUCHANSZKI
(1287160)

BANCA ROMANA PENTRU DEZVOLTARE
GROUPE SOCIÉTÉ GÉNÉRALE
La mulți ani!

ADEVĂRUL

COTIDIAN INDEPENDENT ARAD

Anul XI, nr. 2883

Marți, 28 decembrie 1999 ● 16 pagini ● 2000 lei ● e-mail: adevarul@arad.ro

BRAT Publicație auditată în semestrul I 1998. Tiraj mediu zilnic vândut: 35.948

WEST BANK
ARAD, B-dul Revoluției nr. 88
TELEFON: 284.888; FAX: 285.202
BANCA COMERCIALĂ WEST BANK S.A. acordă dobânzi avantajoase la depozitele la termen ale persoanelor fizice (suma minimă 500,0 mii lei)
1 lună - 50%
2 luni - 51%
3 luni - 53%

UN „ROL" NEONORAT

Sunt oameni predestinați să nu-și depășească o condiție înnăscută sau dobândită - aceea de măscărici. Sunt în general oameni labili psihic, inconsecvenți, care cred uneori sincer într-o idee ca apoi să o abandoneze. Nu te poți baza pe ei, pentru că, de cele mai multe ori, cad pradă unor manevre făcute de oameni mai inteligenți. Pentru că au o doză de sinceritate, pe care știu să o și exprime, conving de obicei masele, și cred ei înșiși că providența i-a pus într-o postură de conducător. Este doar ca o pală de vânt, pentru că ideile li se schimbă, uită pentru ce au fost adulați și caută alte căi și mijloace, uneori opuse cu primele, pentru a câștiga simpatia maselor. Este și cazul unuia din Arad, venit de aiurea, cu o cultură precară, dar cu ambiții mari. Având pe scenă unele succese, a coborât în urbe, a mutat scena în stradă și, în contextul tensiunilor revoluționare din decembrie 1989, s-a crezut Dumnezeu. Urmat sincer de oameni de cele mai diverse condiții, oameni nemulțumiți de un regim insuportabil, măscăriciul nostru s-a crezut pronia divină și a început să copieze metodele unei dictaturi detestate. S-a înconjurat și s-a consultat nu cu cei care au fost alături de el în momentele grele, nu a recunoscut rolul pe care l-a avut poporul prin ieșirea în stradă și și-a atribuit toate meritele. A păstrat în jurul său ca și consilieri niște oportuniști, trimiși la Arad de Ceaușescu, de aiurea, care s-au folosit de individul în cauză și l-au manevrat, nu cu cele mai bune intenții. Au creat, și cel în cauză și-a însușit și a contribuit la starea de confuzie, ceea ce a dus la morții și răniții activităților revoluționare din Arad. În această stare de confuzie, măscăriciul nostru și-a luat în serios aere de prim-secretar, dar atunci când lucrurile au devenit fierbinți s-a ascuns în vana din baia biroului care ar fi trebuit oricum ocolit și, ca frica să nu-l biruie, s-a acoperit cu parașute de strânsură, de sub faldurile cărora mai întreba ce se întâmplă.

D. ZĂVOIANU

(Continuare în pagina 5)

EMIL CONSTANTINESCU SE CREDE CAROL AL II-LEA

Cunoscutul analist politic Ion Cristoiu comentează în exclusivitate pentru cititorii ziarului „Adevărul" evenimentele săptămânii.

◆ *În anul 1999, președintele Constantinescu a încălcat Constituția de trei ori.* ◆ *Mugur Isărescu este un premier de mucava.* ◆ *România se află într-o perioadă de anestezie: trezirea va fi extrem de dureroasă...*

pag 5

Lumea satului

pag. 8

Foto: V. MUSCĂ

CU TERRA CÂȘTIGI DE DOUĂ ORI
TERRA
5 PREMII X 1.000.000 LEI
10 PREMII X 500.000 LEI
Premii de 10 milioane în fiecare lună cu produsele TERRA
Detalii în magazine.

ASIGURAREA ROMÂNEASCĂ S. A.
Liderul național în domeniul asigurărilor, ASIROM S. A., invită pe toți deținătorii de autovehicule să încheie asigurarea obligatorie de răspundere civilă auto la sediile sale din Arad și județ. Se acordă premii în autoturisme, telefoane celulare și alte surprize.
Drumul e mai sigur dacă te asiguri la ASIROM

UȘI ȘI FERESTRE DIN PVC ARMAT
GEAM TERMOPAN
Profile TROCAL Germania
SATLINE
Tel-fax: 251461
094 507211

Contorizarea - de la teorie la practică

SOLUȚII PENTRU ARĂDENII CARE VOR SĂ ECONOMISEASCĂ

pag 6

În exclusivitate pentru „Adevărul"

Maestrul emerit al sportului MARCEL CORAȘ declară:

„EURO '84 A FOST APOGEUL CARIEREI MELE DE FOTBALIST"

Pag 10

CONCURS
Contor ZENNER®
Decupează taloanele ce vor apărea în ultima săptămână a anului, în cadrul utilului serial
„Soluții pentru arădenii care vor să economisească"
Adună-le pe toate 4 și trimite-le până la 10 ianuarie 2000 pe adresa firmei:
Arad, str. Mareșal Ion Antonescu nr. 32, tel. 057-25.00.53
POȚI CÂȘTIGA UN CONTOR DE APĂ PENTRU APARTAMENTUL TĂU!
CONCURS

PREȚURI DECENTE la tâmplărie din ALUMINIU
SERGIU-GEANINA
Vă oferă
● Tâmplărie aluminiu din import și românești
● P.V.C. și geamuri termopan
● Rolete și jaluzele
Telefon: 279699; 092292559
Arad, Str. Voinicilor, Nr. 34.

AUTOMOBILIȘTI!
încheiați Asigurarea obligatorie de Răspundere Civilă Auto prin
ASIT
ASIGURĂRI „ION ȚIRIAC" S. A.
Arad: str. Penes Curcanul, bl. 14, tel. 255278, 254683
Lipova: str. Mureșul nr. 1, tel. 563058
Sebiș: Bd. Victoriei nr. 7D, tel. 422068
Chișineu Criș: str. T. Vladimirescu nr. 10
AVANTAJ... ASIGURAT!

UȘI ȘI FERESTRE DIN ALUMINIU ȘI P.V.C.
GEAM TERMOPAN
ALGLASS
MOBILIER LA COMANDĂ
FIRME ȘI RECLAME
STR ROȘIORI 26
TEL/FAX/ 057/289053

CALENDAR

▼ Astăzi, Soarele răsare la ora 7 și 51 de minute și apune la ora 16 și 35 de minute.

▼ Au trecut 362 de zile din acest an. Au mai rămas 3 zile până în anul 2000!

▼ **Praznicul zilei**: **Biserica Ortodoxă**: Sf. 20.000 de Mucenici din Nicomidia; **Biserica romano-catolică**: Ss. Prunci Nevinovați; **Biserica greco-catolică**: Sf. Martiri arși de vii în Nicomedia (+303).

A venit BARZA!

La Arad: Pira Adelina Maria, Crișan Claudiu, Covaciu Alexandru Natanael, Covaci Maria, Orădan Alin Georgian, Tana Veronica Luminița, Preda Naomi, Morodan Feri, Jakab Nicolae, Lăcătuș Gabriel, Budai Darius, Cobliș Lacrima Liliana, Dragoș Darius Florian, Tözser Evelin, Brie Bogdan Florin, Vereș Bianca Larisa, Târle Emanuel, Petrean Andreea Paula Cristina, Budău Radu Daniel, Vlad Cristian Răzvan, Bădoiu Denis Valentin, Creț Andreea Elena, Crăciun Parmena Maria, Sângeorzan Cristina Alina, Pilan Claudiu Adrian, Iosif Mădălina Georgiana.

HOROSCOP

Marți, 28 decembrie

BERBECUL (21.03-20.04). În viața de cuplu vor apărea disensiuni care vă vor consuma mai mult decât este cazul.

TAURUL (21.04-20.05). Inițiativele din domeniul sentimental se vor bucura de succes.

GEMENII (21.05-20.06). Colegii dvs. vor fi plăcut surprinși de capacitatea dvs. de a vă adapta tuturor situațiilor, indiferent cât de dificile ar fi ele.

RACUL (21.06-22.07). O realizare socială se lasă așteptată, lucru care vă induce o anume stare de nevrozitate.

LEUL (23.07-22.08). Toate par să iasă din prima. Atenție însă la dușmanii care așteaptă și vă păndesc din umbră. Nu este bine să vă încredeți în persoane necunoscute.

FECIOARA (23.08-22.09). Pe plan sentimental încep să apară norișori. Să fie vorba oare de o schimbare majoră? Nu vă grăbiți!

MOCHETA
Arad, Piața Gării
Telefon 235221
Vinde și montează mochetă la prețuri cu o reducere de 10-20%

BALANȚA (23.09-22.10). Nu trebuie să vă deranjeze faptul că nu sunteți în permanență în centrul atenției. Pe plan financiar se pare că vă merge din ce în ce mai bine.

SCORPIONUL (23.10-21.11). Satisfacțiile profesionale umbresc viața de cuplu. Prietenii vă vor propune diferite afaceri, dar ar fi bine să le studiați bine înainte de a lua o decizie.

SĂGETĂTORUL (22.11-21.12). Ar fi bine să vă strângeți cureaua și să nu mai faceți atâtea cheltuieli nechibzuite. Nu de alta, dar s-ar putea să regretați.

CAPRICORNUL (22.12-19.01). Sunteți dinamic și plin de inițiativă, lucru care îi va lua prin surprindere pe cei care vă cunosc.

VĂRSĂTORUL (20.01-19.02). O persoană cu autoritate vă va oferi ajutorul. Colaborarea cu cei din jur se va dovedi extrem de avantajoasă.

PEȘTII (20.02-20.03). O discuție mai aprinsă cu șeful se va finaliza în sensul dorințelor dvs. O sumă de bani va fi „investită" în vederea întreținerii sănătății, cam șubredă în această perioadă. Relațiile cu partenerul(a) încep să intre pe făgașul normal!

„ADEVĂRUL" VĂ ASCULTĂ

La telefonul dimineții, 280944, între orele 9,00-12,00

❑ **Mulțumiri. D-na Magda Princz** dorește să mulțumească, prin intermediul ziarului nostru, Biroului Notarial Morariu pentru ajutorul acordat.

❑ **Vin inundațiile**. Un grup de cetățeni din Bujac sunt deja disperați din cauza apelor care fac ravagii. „Un garaj deja a început să mi se inunde. Am făcut șanțurile pe care am fost obligați să ni le săpăm, dar degeaba. Apa tot ne intră în curți. Ne pare rău că nu mai e primar dl. Aron, care era un bun gospodar și rezolva întotdeauna toate problemele."

❑ **Taximetriști nemulțumiți. Claudiu B., taximetrist** din Arad, reclamă în numele mai multor colegi starea dezastruoasă a drumurilor publice și în special a străzii Preparandiei, care făcând legătura cu Cartierul Alfa, este foarte dens circulată. „Pe această stradă sunt niște gropi imense. Mulți dintre noi refuză să facă traseul spre Alfa pentru că riscăm să ni se deterioreze mașinile. Aș ruga ca cei în cauză să se sesizeze și să facă ceva în acest sens."

Redactor de serviciu, **S.A.**

La telefonul după-amiezii, 280003, între orele 15,00-18,00

● **Dl. I. Popa**, pensionar, domiciliat pe Calea Romanilor, este nedumerit de câte ori trece prin Piața Română. Motivul: ceasul public din parcul Bou' Roșu, care pe fiecare cadran arată altă oră. Poate se va găsi cineva în drept să pună ora exactă.

Redactor de serviciu, **C. M.**

METEO

Vremea va fi ușor mai caldă decât normalul acestei perioade. Cerul va fi mai mult noros. Local se vor semnala precipitații, predominant sub formă de ploaie. La munte, precipitațiile vor fi mixte. Vântul va sufla în general moderat, cu intensificări temporare la munte, din sector vestic. Dimineața, local, se va semnala ceață, care izolat va persista în zonele joase.

Temperaturi maxime: +2 la +5°C; Temperaturi minime: -2 la +1°C.

Meteorolog de serviciu, **DANA GĂVRUȚĂ**

ILUSTRATĂ PE ADRESA PRIMĂRIEI

Se pare că rampa de gunoi a orașului s-a mutat în spatele fostei Fabrici de confecții. Este lumea câinilor vagabonzi și a cerșetorilor. O imagine care nu ne face cinste...

A.B.

MAGAZINUL MONDO ÎȘI PREMIAZĂ CLIENȚII

La sfârșitul săptămânii trecute, la magazinul „MONDO" Arad (de lângă Banca Națională), unitate specializată în comercializarea aparaturii electro-casnice și electronice, a avut loc tragerea la sorți a talonului câștigător ce a constat într-un Radio-Casetofon „Sony" în valoare de aproape un milion de lei.

În fața unei asistențe numeroase premiul a fost câștigat de **VALENTINA CIONTEA din Arad**, Str. Crișana, Nr. 25, Bl. G 3, Ap. 2.

Premiul se poate ridica de la magazin astăzi, 28 dec. a.c.

Text și foto: **AL. MARIANUȚ**

Tragedia de la Berechiu

MAMA COPIILOR A MURIT ȘI EA

Scriam în ziarul nostru de joi, 23 decembrie, despre tragedia de la Berechiu, în urma căreia trei copii și-au pierdut viața iar alți doi împreună cu mama lor au fost internați în stare foarte gravă în spital, în urma intoxicației cu monoxid de carbon.

La două zile de la internare și ceilalți doi copii, Iovanovici Aurel 10 ani și Iovanovici Brândușa 7 ani, au decedat. Mama, **Jude Ana Ioana**, 37 ani, a supraviețuit până duminică seara, când a decedat și ea.

ACTUALITATEA CULTURALĂ

TEATRU

Teatrul de Stat Arad prezintă în data de 2 ianuarie 2000, ora 18,00, spectacolul polițist de mare succes **„Capcana"** de Robert Thomas.

CINEMATOGRAFE

Dacia: Un sărut adevărat (SUA) 9,30; 11,45; 14; 16; 18; 20

Mureșul: Iubirea secretă a reginei Victoria (SUA) 10; 12; 14; 16; 18

Arta: 10 chestii nu-mi plac la tine (SUA) 15; 17; 19

Sala mică: De la apusul la răsăritul soarelui (SUA) 15,30; 18.

UTILITARE

PIEȚE, TÂRGURI

Astăzi este zi de piață la Sebiș, Almaș, Apateu, Semlac, Sântana, Șilindia, Vârfurile. Târguri săptămânale se desfășoară astăzi la Chișineu Criș, Almaș, Șilindia și Vârfurile (sat Avram Iancu - Tăcășele).

Mâine, miercuri, va fi zi de piață la Pâncota, Beliu, Buteni, Șiclău, Macea, Vânători, Pecica, Șiria și zi de târg la Beliu și Buteni.

FARMACIA DE SERVICIU

În noaptea de marți spre miercuri este de serviciu, cu program non-stop, farmacia **„Gentiana"**, Aleea Muncii, bloc 5, telefon 288777.

Farmacia **„Sinapis"**, Bd. Revoluției nr. 88, lângă Noul Stil, telefon 282369 și și **„Noua Farmacie"**, strada Andrei Șaguna nr. 15, telefon **948**, sunt de serviciu cu program non-stop.

CONSULTAȚII ȘI TRATAMENTE CU PROGRAM NON-STOP

Cabinetul „Apollonia", situat la parterul blocului din spatele Casei Albe (zona Gării), str. Miron Costin nr. 13, sc. A, ap. 1, tel. 251225, efectuează tratamente injectabile (intramuscular și intravenos), aerosoli, E.K.G., ecografie și analize laborator.

Cabinetul este închis pe 31 decembrie, respectiv 1 și 2 ianuarie 2000.

CABINET STOMATOLOGIC

Cabinet stomatologic privat, Bd. Revoluției nr. 62 (vizavi de Biserica Roșie), telefon 256665, deschis zilnic între orele 8,00-12,00 și 14,00-20,00.

MULȚUMIRI

Grădinița cu Program Prelungit nr. 17, din Arad, mulțumește, pentru sponsorizarea făcută, cu ocazia Sfintelor sărbători de Crăciun, societăților comerciale **LAGON, KEOPS** și **ASTRAL** și le urează un AN NOU FERICIT!

ADEVĂRUL
COTIDIAN INDEPENDENT ARAD
Editor: S.c. ADEVĂRUL s.r.l. Arad
● COD FISCAL R 1681938 ● COD SICOMEX 19.604 ● CERTIFICAT J 02/1886 din 31 X 1991 ● COD SIRUES 020956601 ● ISSN 1220 - 7489

Redacția și administrația: 2900 Arad, Bd. Revoluției nr. 81. **Telefoane:** SECRETARIAT - **281802**, fax **280655, 280625**; ADMINISTRAȚIE - CONTABILITATE- **281797**; MICA PUBLICITATE - **210775**. MAREA PUBLICITATE - **280904**; CLUBUL PRESEI - **280989**.

Consiliul de administrație: DOREL ZĂVOIANU (președinte) **telefon 281802, 280625**; ȘTEFAN TABUIA (vicepreședinte) **telefon 210776**; MIRCEA CONTRAȘ (redactor-șef) **telefon 281802, 280854**; NICU COJOCARU (director comercial) **telefon 280904**; DOREL BARBU (contabil-șef) **telefon 281797**.

Colegiul de redacție: MIRCEA CONTRAȘ (redactor-șef); AUREL DARIE (secretar general de redacție) **telefon 281802, 280854**; MIRCEA DORGOȘAN (șef secție actualități); telefon **281855; 280003**; IOAN IERCAN (șef secție politică), telefon **280943**; DORU SAVA (șef secție social-economic), telefon **281738**; VASILE FILIP (șef secție cultură-învățământ), telefon **281855; 280003**; ALEXANDRU CHEBELEU (șef secție sport), telefon **281701**; SORIN GHILEA (șef secție tineret) **telefon 281855, 280003**; MARCEL CANCIU (șef secție foto), telefon **280943**; NICU COJOCARU (șef secție publicitate) telefon/fax: **280904**.

Tiparul executat la Imprimeria S.C. MEDIAGRAF S.A. ARAD, str. Feleacului F.N., telefon 250902, fax 250920.

AU PLECAT DINTRE NOI

✝ Sâlhan Eugenia (1934), Panici Nead (1972), Barna Dimitrie (1935), Rimincean Ioan (1917), Trifan Sofia (1944), Roman Nicolae (1921), Bociș Ioan Petru (1940), Băicean Floare (1936), Jidoi Etelca (1925), Domocoș Emil Ioan (1946), Mateescu Constantin (1922), Cozma Ecaterina (1928), Nădăban Vasile (1913), Monah Alexandru (1939), Nedin Petru (1910), Vernețan Nicolae (1931), Czedly Carol Iosif Mihai (1924), Buda Pavel (1904), Csibi Ladislau (1948), Lazăr Ioan (1923), Iovanovici Aurel (1989), Jude Ioana Ana (1962), Iovanovici Brândușa (1992).

Ziarul „ADEVĂRUL" utilizează informații transmise de agențiile de presă MEDIAFAX și ROMPRES.

ALIANȚA ANTI SUICID

MÂNĂ DE AJUTOR

LINIA VIEȚII

057/214214
între orele 20,00-08,00

Vă ascultă, vă înțelege și vă ajută

CURSUL VALUTAR*

– VALORI ÎNREGISTRATE IERI, 27 DECEMBRIE 1999

Denumirea valutei	BNR	BCR		BRD		Banca Transilvania		Banca Agricolă		BIR		Bursa neagră	
		C	V	C	V	C	V	C	V	C	V	C	V
Dolar	18146	18050	18250	18000	18350	17990	18170	17950	18500	18000	18500	17800	18100
Marca germană	9398	9259	9551	9270	9467	9200	9390	9160	9370	9300	9575	9300	9400

Echipa de serviciu
IOAN TULEU
-secretar de redacție.
Bianca Felea, Adela Homorâceanu, Dina Rujan, Ramona Vidulescu
– tehnoredactare computerizată.
Ioana Frățilă, Doina Jurcă, Aurica Telcian
– corectură.

DIN CAUZA LIPSEI DE INSPIRAȚIE ÎN ALEGEREA LOCULUI DE DESFĂȘURARE - „FESTIVALUL MILENIULUI" - UN FIASCO

Deși anunțat cu surle și trâmbițe, „Festivalul Mileniului" nu s-a ridicat la nivelul anticipat de organizatori. Nici din punct de vedere artistic și nici ca participare a arădenilor. Au fost anunțate nume de interpreți care erau în vârful topului la diferite secțiuni ale muzicii: B.U.G. Mafia, K 1, Cătălina Toma, Nicolae Furdui Iancu, Dumitru Fărcaș, Vama Veche, 3 Sud Est, Valahia, Ioan Gyuri Pascu, La Familia, Pasărea Colibri, A.S.I.A. ș.a. Nici unul din cei de mai sus nu și-au făcut simțită prezența la Arad. Poate în zilele care urmează... Deși aruncând o privire peste programul „Festivalului Mileniului" nu îi găsim. Poate organizatorii ne pregătesc o surpriză...

Mai trebuie adăugat și faptul că locul de desfășurare al festivalului a fost ales neinspirat pentru această perioadă a anului. În ciuda mediatizării, spectacolele desfășurate la Ștrandul Neptun nu s-au bucurat de prezența numărului de spectatori scontat, chiar dacă prețul biletului a fost nu de 20.000 de lei, cât se anunțase inițial, ci de numai 5000 de lei. Pentru a fi cinstiți până la capăt, trebuie să recunoaștem că nici vremea nu prea a ținut cu organizatorii. Totuși în anii trecuți, în ciuda vremii potrivnice, platoul din fața Primăriei a fost plin...

OLIMPIU BULZAN

FOTO: ONORIU FELEA

Scena „Festivalului Mileniului" singură și... tristă

CAPTURĂ DE PROPORȚII ÎN GARA CURTICI

♦ Îmbarcați într-un vagon de marfă, 16 turci cu gândul la Germania!

La sfârșitul săptămânii trecute, polițiștii de frontieră (grănicerii) au prezentat în fața ziariștilor bilanțul celui de-al doilea semestru al anului 1999.

Înainte de a trece însă la datele statistice, dl. mr. Gheorghe Bozga a informat presa despre două „capturi" recente făcute de polițiștii de frontieră: ▼ În noaptea de 22/23 decembrie a.c., în gara Curtici au fost prinși 16 turci (printre care trei copii). Ascunși într-un vagon de marfă, aceștia aveau ca destinație Germania. ▼ Tot în 23 decembrie, au fost prinse trei călăuze din Timișoara. Pe numele lui Marian Draghici s-a emis un mandat de arestare preventivă. Camarazii lui, Zoltan Magocsi și Armaș Tamaș sunt cercetați în stare de libertate.

Revenind la cifre, dl. mr. Gheorghe Bozga, purtătorul de cuvânt al polițiștilor de frontieră arădeni a arătat că, în ultimele 6 luni ale anului au fost cercetate 477 de persoane, la 252 din acestea întocmindu-li-se dosar penal. Amenzile date de grăniceri au fost la nivelul... miilor, mai precis 10.700, suma totală a acestor amenzi fiind de 1.275 milioane lei!

În finalul conferinței de presă dl. lt. col. Ion Cătescu, adjunctul comandantului sectorului de pază Arad a urat subordonaților și colaboratorilor „La mulți ani!" și „Sărbători fericite!".

N. OPREAN

Prins în flagrant

În noaptea de 23/24 decembrie lucrătorii Poliției Lipova, l-au prins în timp ce încerca să intre în incinta S.C. DIVERTIS SRL din Lipova pe **Varga Gheorghe**, 21 ani, din Arad.

Urmare a cercetărilor efectuate s-a stabilit că acesta este autorul mai multor spargeri comise pe raza localităților Șoimoș și Odvoș rămase inițial cu autori necunoscuți. Urmează ca Varga să fie prezentat Parchetului cu propunerea de arestare preventivă.

DIN „BUCURIILE" CRĂCIUNULUI

Datorită bugetului de austeritate, în ultimul timp, arădenii au cam strâns cureaua. Și la propriu și la figurat. De sărbători, însă, au hotărât, se pare, să se răsfețe. Neobișnuiți cu prea multă mâncare, bunătățile din care s-au înfruptat le-au făcut, însă, mai mult rău. Pentru că, începând din seara de ajun și până duminică inclusiv, s-au înregistrat la ambulanță nu mai puțin de 400 de cazuri de colici biliare și gastrice. „În perioada sărbătorilor, colicile biliare și gastrice sunt foarte obișnuite. Și cum medicii de familie nu au lucrat, noi am fost singurii solicitați," aflăm de la serviciul de ambulanță.

În ce privește fracturile, din aceeași sursă, suntem informați că „au fost sub posibilități. Probabil că oamenii au învățat să umble pe gheață."

A.BUGARIU

În urma unui conflict spontan

MORCAN I-A APLICAT O LOVITURĂ DE CUȚIT LUI GOLBAN

Poliția l-a identificat și-l cercetează în stare de libertate, pentru săvârșirea infracțiunii de vătămare corporală, pe **Morcan Lucian Petrică**, 30 ani, din satul Draut, comuna Târnova.

În noaptea de 23/24 decembrie Morcan, aflându-se sub influența alcoolului, în urma unui conflict spontan iscat între el și **Golban Nicușor**, 18 ani, din Pâncota, i-a aplicat acestuia din urmă o lovitură cu un cuțit în zona gâtului, provocându-i o plagă cervicală stângă.

Golban se află în afara oricărui pericol.

MULȚUMIRI

Mulțumim pe această cale, tuturor celor care au adus bucurie în sufletul copiilor de la Centrul de Plasament nr. 2 (Str. Bușteni, nr. 22 A Arad) cu ocazia Crăciunului: Consiliul Județean Arad, Direcția pentru Protecția Drepturilor Copilului Arad, ziarului „Adevărul", SIF Banat-Crișana, Romsilva, Romtelecom, Astra-Asigurări, S.C. Badi SRL - București, d-lui Kitztmer - Germania, d-nei Barbara Bigson - USA, Catedrala Ortodoxă Podgoria, Biserica Ortodoxă Șega - Gai, Bijuteria „Aur Lux", Liceelor „Vasile Goldiș" cl. XII, „Dimitrie Țichindeal", „Elena Ghiba-Birta", Biserica Adventistă Salem-Betel, Alglas, Teatru de Marionete și tuturor persoanelor care au oferit cadouri copiilor.

LE DORIM UN AN NOU FERICIT!

ACCIDENT DE CIRCULAȚIE, LA PETRIȘ

Sărbătoarea Crăciunului a adus unora și necazuri. Pe 26 decembrie în jurul orelor 16, pe DN 7, pe raza comunei Petriș, în timp ce **Iordache Ioan**, 40 ani, din Arad conducea autoturismul AR-08-PAS, datorită neatenției în conducere a derapat și a intrat în șanțul pe de marginea șoselei.

A fost accidentată ușor fiica conducătorului auto, Iordache Lavinia, 15 ani, pasageră în autoturism.

CONNEX, singurul serviciu GSM care oferă service rapid şi eficient

Când telefonul nu mai merge, merge CONNEX SERVICE la el!

Dacă ţi s-a defectat telefonul mobil, sună la 01/302-2222* sau la *222* şi cheamă salvarea pentru telefoane. Telefonul** va fi preluat de acasă sau de la birou.

Specialiştii noştri, pregătiţi să-l trateze în regim de urgenţă, îl vor face bine în cel mai scurt timp. Iar tu îl vei primi înapoi în stare perfectă. Simplu, sigur şi fără costuri de transport. Numai prin CONNEX SERVICE!

Service de calitate, garantat de CONNEX.

* apeluri gratuite de la telefon mobil CONNEX
** lista modelelor de telefoane pe care le reparăm cuprinde peste 90% din telefoanele vândute de CONNEX

CONNEX
Viitorul Sună Bine

DEFICIT COMERCIAL - 2 MILIARDE DE DOLARI

Exporturile României și-au continuat scăderea în 1999, pentru al doilea an consecutiv, iar deficitul comercial se menține la un nivel ridicat, contribuind la creșterea obligațiilor de plăți externe cu aproape două miliarde de dolari, a declarat, în cadrul unei conferințe de presă, Mihai Ionescu, secretar general al Asociației Naționale a Exportatorilor și Importatorilor din România (ANEIR).

Ionescu a spus că, după zece ani de tranziție, România a devenit o piață de desfacere pentru mărfuri de calitate îndoielnică, în condițiile în care importurile au totalizat în această perioadă peste 80 miliarde de dolari, cu 20 miliarde de dolari mai mult decît exporturile.

România exportă, în principal, materii prime și materiale și nu produse finite, din cauza deficiențelor de calitate. Pe de altă parte, firmele românești au întrerupt relațiile de colaborare cu o serie de parteneri străini, ceea ce a însemnat pierderea unor piețe tradiționale. Exporturile către statele în curs de dezvoltare s-au redus cu aproape 40% în ultimii trei ani, a precizat oficialul ANEIR.

Industria textilă, care deține o pondere de 35% din structura exporturilor, reprezintă poate singura componentă a comerțului exterior a cărei balanță este excedentară, în cazul materiilor textile aceasta fiind de un miliard de dolari.

Mihai Ionescu crede că unul dintre motivele căderii exporturilor României este "tentația comisionului" de import. El a spus că managerii firmelor de stat au importat în ultimii ani zeci de utilaje care nu și-au dovedit pînă în prezent utilitatea, doar pentru a încasa comisionul aferent operațiunii de import, deși multe dintre mărfurile și utilajele importate puteau fi fabricate de către întreprinderile românești de profil.

Ionescu a criticat Executivul pentru că a preferat să acorde garanții pentru importuri și nu pentru a stimula exporturile.

România, fruntașă la impozite și taxe

Firmele românești sunt obligate să plătească anul viitor un număr de 95 de taxe și impozite către bugetul de stat, bugetele locale și bugetul asigurărilor sociale de stat, România fiind din acest punct de vedere țara cu cea mai împovărătoare fiscalitate, a declarat, în cadrul unei conferințe de presă, Mihai Ionescu, secretarul general al Asociației Naționale a Exportatorilor și Importatorilor din România (ANEIR).

"În contextul în care toate statele membre ale Uniunii Europene operează o reducere a fiscalității, în anul 1996 Franța înregistrînd cele mai multe impozite și taxe (66) iar Portugalia cele mai puține (20), România, în perspectiva integrării în Comunitatea Europeană, este fruntașă prin cele 95 de taxe și impozite aplicabile în anul 2000", a spus Ionescu.

Numai în 1999, fiscalitatea din România a crescut cu 4%, pe fondul scăderii PIB cu patru procente. "Relaxarea fiscală preconizată pentru anul 2000 nu se poate realiza într-o economie aflată în descreștere", consideră Doru Băjan, consilierul juridic al ANEIR.

Apele amenință din nou

PE CURSURILE MICI DE APĂ COTELE DE ATENȚIE - DEPĂȘITE

● La Craiva sunt inundate 200 de hectare

Datorită precipitațiilor căzute în ultimele zile, cotele apelor curgătoare din județ au început să crească. Astfel că s-au „umflat" în general afluenții mici. E vorba de **Cermei - Tăut, Valea Sartiș, Valea Sebiș, Valea Beliu** și **Valea Teuz**, unde au fost **depășite cotele de atenție.** ● În cursul zilei de ieri, localitatea Craiva a fost inundată parțial, 200 de ha fiind afectate și 5 gospodării. În satul Șiad, din cauza învolburării apelor, podul a cedat, iar la ora actuală el este impracticabil. De la Dispeceratul Regiei Apele Române am aflat că pe cursurile mari de apă nu sunt probleme deosebite.

S. GHILEA

Măsuri pentru prevenirea efectelor inundațiilor

Pentru înlăturarea efectelor ploilor din perioada 26-27.12.1999, Comisia Municipală de Apărare Împotriva Dezastrelor, prin Hotărârea nr. 7 din 27.12.1999, a stabilit o serie de măsuri, din care spicuim următoarele: 1. **Se instituie permanența în cadrul Biroului de Protecție Civilă și în cadrul Direcției Tehnice din cadrul Primăriei Municipiului Arad începând cu data de 27.12.1999. 2. Se va interveni în locurile în care posibilitatea de pompare a apei nu se poate realiza, cu vidanjele societăților: S. C. Salubritate S. A., S. C. Gospodărire Comunală S. A., G. P. S., B. A. T., S. C. Indagrara S. A., Schela de Petrol Zădăreni. Prestările de vidanjare se vor face contra cost, iar plata se va face după executarea serviciilor acestora. 3. Se vor începe lucrările de drenare a apei din zona străzilor Petru Maior, Trotușului, Iosif Nădejde, Pașcani și Nucului, prin săparea de canale deschise și întubarea unde este necesar pentru subtraversarea străzilor. 4. Se vor solicita de către Direcția Tehnică tuburi de irigare de aluminiu de la S. C. ARNO, necesare pentru evacuarea apei din zonele mai sus-amintite. 5. Se va asigura personal pentru deservirea pompelor pentru evacuarea apei de la societățile din subordinea Primăriei: S. C. Salubritate S. A., S.C. Gospodărirea Comunală și R.A.D.M.**

C. M.

La „Moda" S.A.

MOȘ CRĂCIUN A DUS DARURI DE PESTE 1.000.000.000 LEI

După un sfârșit de an deosebit de încărcat, salariații de la întreprinderea de confecții pentru femei Moda S.A. au plecat în vacanța de Crăciun. Nu fără daruri de la Moșu'. „Apreciind eforturile deosebite depuse de salariații noștri care și-au sacrificat uneori și sâmbetele pentru a putea onora comenzile, consiliul de administrație al societății a decis recompensarea tuturor angajaților cu prime de vacanță, cadouri pentru salariați și pentru copiii acestora a căror valoare depășește suma de un miliard de lei", ne-a declarat Monica Fufezan, director general la Moda S. A. Vacanța de iarnă se va încheia în 3 ianuarie.

D.S.

Cu prilejul sărbătorilor de iarnă, în pragul noului mileniu, doresc din toată inima tuturor arădenilor să aibă parte numai de bucurii, belșug în case și sănătate, alături de cei dragi.

SĂRBĂTORI FERICITE și LA MULȚI ANI!

Cu deosebit respect,
Comandantul Centrului Militar Județean Arad,
Colonel
ROMULUS RUS

Lansare de carte

ARAD - MONOGRAFIA ORAȘULUI

Ieri, 27 decembrie 1999, a avut loc la Casa Neuman, lansarea volumului: **Arad - Monografia orașului**, de la începuturi până în 1989. Această apariție editorială se datorează Consiliului Local al Municipiului Arad și în special domnului consilier Ion Văran, care a avut inițiativa alcătuirii acestei monografii.

Au vorbit despre volumul de față membrii colectivului de coordonare: Ion Văran, Pascu Hurezan, Mihai Popovici, prov. univ. dr. Nicolae Edroiu, autorul prefeței, subprefectul Levente Bognar și primarul municipiului Arad, Valentin Paul Neamț, care consideră că Aradul cunoaște în prezent „o perioadă de reînviere a strălucirii de odinioară".

C.L.

La Cărand

MOȘ CRĂCIUN A VENIT DIN... ANGLIA

Și în acest an, pentru copiii din comuna Cărand, Moș Crăciun a venit cu daruri din... Anglia.

În ajunul marelui praznic al Nașterii Mântuitorului, peste 200 de copii - însoțiți de părinți ori bunici - l-au așteptat pe Moș la Biserica Penticostală „Betania" din localitate.

După o rugăciune, pastorul Daniel Ispas a citit din Sfânta Scriptură câteva versete referitoare la nașterea lui Iisus Hristos. În spirit ecumenic, preotul ortodox Flavius Petcuț le-a vorbit și el copiilor despre semnificația marii sărbători a Crăciunului, iar un grup coral al Bisericii penticostale a interpretat câteva dintre cele mai frumoase colinde, creând atmosfera mirifică pentru împărțirea darurilor lui Moș Crăciun. El a oferit fiecărui copil - indiferent de credință - câte un pachet cu jucării, hăinuțe, obiecte de igienă personală...

Acest gest a fost posibil datorită sprijinului generos al fundației Community Action Romanian din Leigthon Buzzard - Anglia (care de ani de zile întreține o frumoasă relație de colaborare cu Biserica Penticostală „Betania" din Cărand și cu pastorul acesteia, dl. Daniel Ispas).

V. F.

Vernisaj la galeria FORUM

Marți, 28 decembrie 1999, orele 17, la galeria FORUM din str. V. Alecsandri, va avea loc vernisajul expoziției de pictură Iarna cărților de vene, organizat de cenaclul „Ion Andreescu". Prezintă criticul de artă Dan Lăzărescu.

MARȚI, 28 DECEMBRIE 1999

TVR 1

7,00 Matinal național
8,00 TVR Iași
9,10 Microcosmos - doc.
10,30 Desene animate
11,00 TVR Cluj-Napoca
12,05 Justiție militară - rel.
13,00 TVR Timișoara
14,00 Jurnal
14,15 CiberFan
14,30 Repere sacre
15,00 Oameni ca noi
15,30 Convietuiri... sub aripa muzei
16,00 Emisiune în limba maghiară
17,00 Dor
17,30 Scuzați! Pardon! Mersi!
18,00 Corect!
18,05 Jumătatea ta
19,00 Avanpremieră Știri
19,05 Amintiri din secolul 20
19,10 Sunset Beach - s.
20,00 Jurnal * Meteo * Sport
20,55 Căsătorie în stil italian - comedie, Italia, 1964
22,30 Nu trageți!
22,45 Jurnalul de noapte
23,00 A-Facerea
0,00 7 arte

TVR 2

7,00 Santa Barbara - rel.
7,45 Obsesia - rel.
10,00 Limbi străine: engleză
10,25 Veni, video, vici! - rel.
10,40 Pariul cu arta
11,10 Festivalul de circ - rel.
12,00 Documente culturale - rel.
13,00 Desene animate
13,30 Tribuna partidelor parlamentare
14,00 Toți, împreună
14,45 Santa Barbara - s.
15,30 Știri
15,40 Trupa DP 2
16,15 Veni, video, vici!
18,00 Care pe care
18,45 Se întâmplă acum
19,15 1989 - zece ani după...
19,25 Căsuța poveștilor
19,30 Știri
19,40 Pagini din istoria teatrului românesc
20,35 De la lume adunate...
21,15 Puls 2000
22,00 Alfred Hitchcock prezintă... Moartea și femeia cea veselă - s.
22,50 1989 - zece ani după...
22,55 Știri
23,00 Spărgătorul de nuci - f.
0,30 Nocturna
0,40 Limbi străine: franceză

PRO TV

7,00 Bună dimineața, Pro TV e al tău!
10,00 Tânăr și neliniștit - rel.
10,50 Batman se întoarce - rel.
12,55 Știrile PRO TV * O propoziție pe zi
13,05 Babylon V - s.
13,50 Ani de liceu - s.
14,15 Miracolul tinereții - s.
14,45 Familia Bundy - s.
15,15 Nisipurile din Miami - s.
16,10 Tânăr și neliniștit - s.
17,00 Știrile PRO TV * O propoziție pe zi
17,15 Știrile PRO TV Arad
17,30 Visul puterii - ultima parte
18,30 Dădaca - s.
19,00 Știrile PRO TV
20,00 Nikita - s.
21,00 Melrose Place - s.
21,55 Știrile Pro TV
22,00 Nadine - f.SUA
23,30 Știrile Pro TV * Profit * O propoziție pe zi
0,00 Criminaliștii - s.
1,00 Visul puterii - rel.
2,00 Știrile Pro TV
2,30 Melrose Place - rel.
3,30 Să mori de râs - s.
4,30 Galatica - s.
4,45 Babylon 5 - rel.
5,30 Suflet de femeie - s.
6,15 Nisipurile din Miami - rel.

TV ACASĂ

5,00 Guadalupe - s.
5,50 Iubire sfântă - rel.
6,45 Motown Live 1999 - rel.
7,15 Acasă la bunica - rel.
7,30 Căsuța poveștilor - rel.
8,15 Pentru iubirea ta - rel.
9,00 Înger sălbatic - rel.
9,55 Luz Clarita - rel.
10,40 Angela - rel.
11,25 Nimic personal - s.
12,10 De aici în eternitate - rel.
14,15 Antonella - s.
15,00 Dragoste și putere - s.
15,30 Iubire sfântă - s.
16,30 Luz Clarita - s.
17,25 Vremea de acasă
17,30 Pentru iubirea ta - s.
18,30 Angela - s.
* Vremea de acasă
19,30 Acasă la bunica - rețete culinare
19,45 Mowgli - d.a.
20,30 Înger sălbatic - s.
21,30 Sânge din sângele meu - s.
* Vremea de acasă
22,30 Strada Hanovra - dragoste, Anglia, 1979
0,30 Dragoste și putere - rel.
1,00 Surorile - s.

ANTENA 1

7,00 Observator
8,00 Dimineața devreme
9,59 Decennium
10,00 Știri
10,10 Animal Show - s.
10,50 Desene animate
12,00 Pe cont propriu - s.
12,59 Decennium
13,00 Știrile amiezii
13,15 Pretender - s
14,00 Decepții - s.
15,00 Răsfățata - s.
16,59 Decennium
17,00 Știri
17,20 La mulți ani, Vouă!
17,25 Capcanele destinului - ep. 15, 16
18,59 Decennium
19,00 Observator
19,55 La mulți ani, Vouă!
20,00 Cavalerii Mesei Rotunde - f.
21,59 Decennium
22,00 Observator
22,25 La mulți ani, Vouă!
22,30 A treia planetă de la Soare - s.

TELE 7 ABC

7,00 Știri
7,10 Bună dimineața, România
9,00 Omul și natura - rel.
10,00 Știri
10,15 Teleshopping
10,30 Dintre sute de ziare - rel.
11,15 Studioul Tudor Vornicu - rel.
15,00 Știri
15,10 Teleshopping
15,30 Post Meridian
17,00 Medici la datorie - s.
18,00 Omul și natura - s.
19,00 Secția de poliție - s.
20,00 Telejurnal
20,30 Documentar
21,00 Dintre sute de ziare
22,00 Cutia Pandorei
22,45 24 din 24
23,15 Arcub Live - rel.
0,00 Știri
0,30 Ora H - emisiune de confesiuni
1,35 Teleshopping

TVR INTERNAȚIONAL

21,30 S-a întâmplat... azi
21,35 Revista presei
21,40 Practic Info
22,00 Jurnal * Curs valutar * Meteo
22,35 Decembrie '89, 10 ani
22,40 Lumea și noi
23,30 Ecoturism
0,00 Tezaur folcloric

TV ARAD

7,00 Observator
8,00 Știri TVA - rel.
8,30 Arena - rel.
9,50 Anunțuri
10,00 Știri
10,10 Animal Show - s.
10,50 Desene animate
12,00 Pe cont propriu - s.
12,59 Decennium
13,00 Știrile amiezii
13,15 Pretender - s.
14,00 Decepții - s.
15,00 Răsfățata - s.
16,59 Decennium
17,00 Știri
17,20 La mulți ani, Vouă!
17,25 Divertisment
18,00 Mileniul Trei
18,20 Anunțuri
18,30 Știri TVA
19,00 Observator
19,55 La mulți ani, Vouă!
20,00 Poliția 955
21,20 Anunțuri
21,30 Știri TVA - rel.
22,00 Observator
În continuare, program identic cu cel al Antenei 1

TV INTERSAT

8,55 Deschiderea programului
9,00 Intersat Music
9,30 Dreptate fatală - rel.
11,00 Știrile Intersat
11,30 Dulce ispită - s.
12,15 Intersat Cultural - rel.
12,30 Experimentul Philadelphia - rel.
14,00 Maeștrii cascadoriei - s.
14,45 Neon Rider - s.
15,30 Săptămâna sportivă arădeană
16,00 Marea lovitură - film
17,30 Underdog Show
18,00 Emisiune în lb. germană
18,25 Obiectiv economic
18,45 Știrile Intersat
19,20 Dulce ispită - s.
20,05 Mistere, farmece și miracole - s.
20,30 Aradul prin gaura cheii - în direct
22,00 Cădere în neant - film
23,30 Știrile Intersat
0,00 Erotica
0,45 Închiderea programului

HBO

10,00 Asediați la domiciliu - thriller, SUA, 1998
11,30 Drumul spre Hollywood - dramă, SUA, 1997
13,00 Ochi pentru ochi - thriller, SUA, 1996
14,45 Cu orice preț - comedie, SUA, 1995, cu Nicole Kidman
16,30 Totul despre sex - s.
17,00 Lupul - horror, SUA, 1994
19,00 Goana după cadou - acțiune, SUA, cu Arnold Schwarzenegger
20,30 Fantomele trecutului - dramă, SUA, 1996
22,45 Bărbații în negru - comedie, SUA, 1997, cu Will Smith, Tommy Lee Jones
0,30 Mary Reilly - dramă, SUA, 1996, cu Julia Roberts

ATOMIC TV

7,00 Selector
10,25 Reactor - rel.
10,30 File de poveste - rel.
11,00 Atomix cu Ina - rel.
14,00 Interactiv
15,55 Reactor
16,00 Aria 52 - rel.
17,00 Freestyle - rel.
17,15 Selector
19,00 Atomix cu Oana
21,55 Reactor - rel.
22,00 Cinematomic cu Ina
22,30 High Action Adrenalin - rel.
23,00 Rockada
0,00 Insomnia

RADIO ARAD & RADIO CONTACT (99,1 MHz FM)

5,00-8,00 Lupta cu somnul; 8,00-11,00 Bună dimineața, Arad!; 10,00-12,00 Contact FM; 12,00-14,00 Pulsul zilei; 14,00-16,00 Contact FM; 16,00-17,00 Pentru dvs., doamnă!; 17,00-17,30 Albumul săptămânii; 17,30-18,30 Dialoguri neconvenționale; 18,30-19,00 Radio Magazin Deutsche Welle; 19,00-19,30 Bună seara, Arad!; 19,30-20,00 Viața spirituală; 20,00-22,00 Seară de seară; 22,00-23,00 Fabrica de hituri; 23,00-24,00 Contact Gold; 24,00-3,00 Super 50 (reluare)

RADIO PRO FM (92,1 MHz)

0,00 - 2,00 MARIUS, GEORGE ȘI CELE 40 DE HITURI - rel.; **2,00 - 5,00 PRO FM BY NIGHT** - cu Vlad Craioveanu; 5,00 - 6,00 Buletin de știri la fiecare sfert de oră; **6,00 - 7,00 RONDUL DE DIMINEAȚĂ** - INFO PRO cu Dan Apostol și Laura Călăceanu; **7,00 - 10,00 PRO FM PÂNĂ LA 10** - cu Flavius Esnican; **10,00 - 14,00 13-14 CU ANDREI** - cu Andrei Gheorghe; **14,00 - 17,00 ORAȘUL SUB LUPĂ** - cu Cătălin Lăpușcă; **17,00 - 19,00 STAR STATION MIX** - cu Mihai Gurei; **19,00 - 21,00 ASCULTĂ-ȚI MUZICA!** - cu Călin Gheorghe; **21,00 - 22,00 TONOMATUL PRO FM** - cu Nicki Stanciu; **22,00 - 24,00 RONDUL DE NOAPTE** - cu Răzvan Exarhu

RADIO TIMIȘOARA

6,00 Ceasurile cimineții; 8,00 Muzică populară cu dedicații; 9,00 Cânt din suflet ; 10,00 Radio circuit; 11,00 Gramofon; 12,00 Miez de zi la polul vesel; 13,00 Emisiune în limba germană; 14,00 Emisiune în limba maghiară; 15,00 Emisiune în limba sârbă; 16,00 Radio cocktail; 18,00 Actualitatea radio; 18,10 Familia; 19,00 Radiojurnal; 19,15 Vârsta a treia; 20,05 Călătorie în lumea poveștilor; 20,15 Contemplații simfonice; 21,00 Curierul de seară; Știri: 6,00; 7,55; 9,00; 11,00; 12,55; 17,00; 20,00; 21,00; 21,55; Radio Jurnal: 7,00; 16,00; 19,00

RADIO SEBIȘ

6,00-9,00 Matinal „21"
9,00-10,00 Alo, tu alegi!
10,00-12,00 Cafeaua de zece
12,00-14,00 Magazin „21"
14,00-15,00 Astăzi te sărbătorim - muzică populară cu dedicații
15,00-18,00 Unu plus doi
18,00-19,00 La mulți ani! - dedicații muzicale
19,00-20,00 Hit-uri „21"
20,00-22,00 Expresul de seară
22,00-24,00 Club „21"
0,00-2,00 92,1 Insomnii

SULUL LUI REBENGIUC

Tableta zilei

Acum zece ani de zile, în Studioul patru al Televiziunii Române apărea reputatul actor Victor Rebengiuc. Ducea cu el două daruri: poezia „Doina" a lui Mihai Eminescu, pe care internaționalismul proletar o exclusese din toate edițiile eminesciene, și... un sul de hârtie igienică. În fața camerelor de luat vederi, maestrul închina poezia tututor românilor, iar sulul de hârtie igienică îl trântea pe masa Studioului, zicând cu năduf: **„L-am adus pentru toți cei care l-au slujit pe Ceaușescu! Să se șteargă cu el la gură..."**

A fost un punct - cheie , în contextul Revoluției noastre televizate, deoarece la scurtă vreme după acest moment a început o adevărată vânătoare de vrăjitoare: prezentatorii TVR de până atunci au fost înlocuiți, actorii care recitaseră poezii ceaușiste n-au mai apărut pe ecrane (Silviu Stănculescu și alții), iar activiștii fostului partid unic au înțeles faptul că vremea lor începea să apună.

Nu știm dacă cei avizați au recurs într-adevăr la această procedură dâmbovițeană de „mea culpa", dar știm cu certitudine că „sulul lui Rebengiuc" a dispărut cu desăvârșire și a încetat să mai fie un simbol deontologic. În ultimii zece ani de zile, Televiziunea Națională a excelat printr-un singur lucru: prin partizanat politic. În altă ordine de idei, actorii, poeții, scriitorii și universitarii se întrec în a semna adeziuni pentru susținerea președintelui Constantineascu. Când? Tocmai acum, când Constituția este călcată în picioare, când prerogativele prezidențiale sunt lărgite în mod grosolan iar nivelul de trai a scăzut cu mult sub cel de dinaintea lui 1989. Când înlăturarea lui Radu Vasile se numește „remaniere", când electroniștii fac agricultură, juriștii medicină iar cei cu buzunarele doldora ne povățuiesc să mai strângem puțin cureaua...

Așa stând lucrurile, Victor Rebengiuc are o datorie de onoare: să-și ducă munca până la capăt! Să trântească iarăși sulul pe masa Televiziunii, să recite „Cum nu vii tu, Țepeș - Doamne", iar când pleacă din Studiou să „uite" pe scaun o frânghiuță și-un săpun... Altfel, s-ar crede că acum zece ani a dus sulul acasă.

DORU SINACI

EMIL CONSTANTINESCU SE CREDE CAROL AL II-LEA

– D-le Ion Cristoiu, anul 1999 a început cu o mineriadă și se încheie cu o criză guvernamentală, criză soluționată într-un stil cât se poate de dâmbovițean...

– Iată o caracterizare cât se poate de pertinentă a anului politic 1999. Un an care a început prost și se încheie cât se poate de prost... A fost anul căderii dramatice, în sondajele de opinie, a actualei coaliții guvernamentale.

– Totuși, președintele Emil Constantinescu se pare că a pornit la contraatac...

– Urmând exemplul rușilor, președintele Constantinescu crede că va putea soluționa actuala criză din România prin instaurarea unei dictaturi personale. Deja președintele țării se crede Carol a II-lea... Numai în acest an a încălcat de trei ori Constituția: în ianuarie, când a scos armata împotriva minerilor înainte de decretarea stării de urgență, apoi când a intervenit brutal în politica BNR pentru stoparea declinului monedei naționale și acum, când l-a revocat abuziv pe premierul Radu Vasile.

– Cu toate acestea, reclamă o mai mare ordine și disciplină politică.

– Reclamă acest lucru, dar nu în condițiile actualei coaliții guvernamentale. Sondajele de opinie sunt edificatoare în acest sens, iar creșterea PDSR-ului este cât se poate de evidentă. Românii vor să fie conduși de o mână forte, dar nu de una care să promoveze o decantare socială majoră. Pumnul fluturând al președintelui Constantinescu nu va impresiona pe nimeni, iar partidele din opoziție - în frunte cu PDSR - vor reacționa.

– Astăzi avem și un nou premier: Mugur Isărescu. Credeți că fostul guvernator al BNR va putea opri declinul economic?

– Nu! Afirm răspicat acest lucru și mă bazez pe următorul raționament: chiar dacă va veni cu soluții economice inedite, noul premier nu va putea trece peste obstacolul politic. Din acest punct de vedere, n-are nici un fel de susținere...

– Afară de susținerea de la Cotroceni.

– Tocmai această prespectivă mă îndreptățește să cred că Mugur Isărescu va fi un premier de mucava. De ce? Deoarece președintele Constantinescu a avizat asupra faptului că va conduce unele ședințe de guvern, lucru pe care Radu Vasile nu i l-ar fi permis niciodată. Apoi, Mugur Isărescu a intrat în zona poliției cu un handicap major: este șantajabil... Există dosare la IGP care-l acuză de faptul că a dotat Banca Națională cu calculatoare cumpărate de la firma tatălui său, că a asistat vinovat la prăbușirea sistemului bancar din România, etc. Cu alte cuvinte, președintele Emil Constantinescu îl are „la mână"... Nu în ultimul rând, și-a început mandatul cu două măsuri absolut ridicole: a interzis fumatul și vorbitul la celular în timpul ședințelor de guvern... Măsuri firești, dar care nu trebuia făcute publice.

– Cum rămâne cu PNȚCD-ul și cu Radu Vasile?

– PNȚCD a demonstrat încă o dată că este un partid sinucigaș. Actualmente, refuză postul de președinte al Senatului României doar ca să-i facă în ciudă lui Radu Vasile. Evident, postul se pare că-l va ocupa dl. Quintus... În ceea ce mă privește, cred în viitorul politic al lui Radu Vasile. Deocamdată, domnia-sa așteaptă să fie exclus din PNȚCD. Apoi, cred că va face acel Partid Popular de care se tot vorbește și care conduce astăzi Spania.

– Și cum rămâne cu România?

– Ca să repet o expresie ardelenească, „cu România rămâne așa cum am vorbit."

– Adică?

– Țara se află într-o perioadă de anestezie, perioadă cauzată în primul rând de schimbarea premierului. În final, românii se vor trezi din această amorțeală și vor conștientiza cât se poate de dureros un impozit global pentru care România nu este pregătită și o „relaxare" fiscală care maschează de fapt o creștere a fiscalității. Apoi, vom vedea...

– Altceva?

– Le urez cititorilor d-voastră și, îndrăznesc să spun și ai mei, un călduros „La mulți ani!"

DORU SINACI

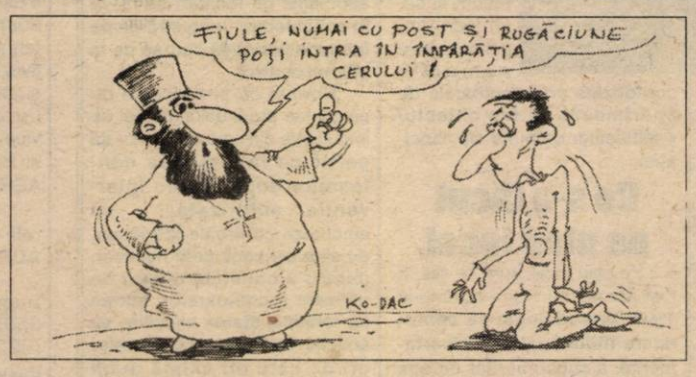

UN „ROL" NEONORAT

(Urmare din pagina 1)

Când totul s-a liniștit a ieșit din vană mai murdar la suflet și la gând și având puterea a pornit „represiunea" nu împotriva celor care meritau ci a unora care au slujit revoluția încă dinainte de declanșarea ei.

Nu întâmplător a dat ordin ca sediul PNȚCD din Arad să fie devastat, el, care la fiecare frază din cuvântări își făcea câte o cruce mare și spunea un „Tatăl nostru". A mai încercat să devasteze și ziarul care prin întreg colectivul său, fără excepție, s-a manifestat deschis de partea revoluției, a slujit ideile acesteia, le-a răspândit în județ și a făcut și din „măscărici", fără a-l cunoaște bine, un „erou și un om politic". În schimb, insul în cauză, în cel mai curat stil bolșevic, a pus „comisarii" și a introdus cenzura cu amenințări de tot felul. Aceasta a durat până am văzut cu cine avem de-a face și i-am tras, la figurat, un șut în dos acestui individ care a crezut și crede că el este revoluția.

A ieșit din scenă ca o căzătură, pe măsura nimicniciei sale. A renunțat la credința strămoșească, și a considerat că neoprotestantismul îi oferă mai multe prilejuri de afirmare. Această convingere nu a fost ștearsă nici de interesele unor „verzișori". A făcut pe pastorul, fără să fie pregătit, a avut emisiuni la radio, pe teme creștine, fără a crede și a sfârșit prin a fi dovedit ca impostor și mincinos și dat afară din Templu.

La zece ani de la Revoluție acest individ și-a mai jucat o dată rolul. Pentru că nu a făcut nimic pentru revoluționari a căutat să întineze eforturile celor care au simțit și simt că sângele vărsat și eroismul acelor zile trebuia omagiate, pentru sacrificiul făcut, pentru viitor. Au ridicat cu forțe proprii un simbol al Revoluției arădene. Au uitat însă să pună în vârful făcliei chipul serafic al măscăriciului. Și atunci acesta și-a dat, în cel mai tipic „spirit creștin", în petic. A încercat să strice manifestarea omagială. A fost scos afară împreună cu cei ce-l incitau cu picioare în fund, de mulțime și în blestemele părinților cere și-au pierdut copiii în revoluție.

Individul în cauză a fost întâmplător revoluționar, conducător, pastor, actor, creștin. Rolul lui rămâne unul trist, al unui om incapabil să înțeleagă ce-i în jur datorită vălului propriului orgoliu nemăsurat.

Ne pare rău că nu și-a găsit locul măcar în creștinism. A hulit pe unde a trecut și de aceea este respins.

Îi plângem de milă, pentru că unii care au crezut în el au rămas dezamăgiți.

De fapt poate nu e vina lui. Este asemenea unui actoraș englez care a jucat o zi în război rolul lui Montgomery și nu și-a mai revenit. A fost uitat într-o casă de sănătate.

De sfânta sărbătoare a Crăciunului, a Nașterii Domnului, oamenii cu credință în suflet devin toleranți, iertători. Individul în cauză, sfidând cele mai elementare simțăminte creștinești, și-a ponegrit colegii de revoluție, și-a dovedit ura și răutatea împotriva semenilor, și a unor reprezentanți de partide pe care cel în cauză nu le suportă în cel mai autentic „spirit democratic."

Excluși pe motiv de... PC

Biroul Permanent Camerei Deputaților l-a desemnat, luni, pe chestorul Gheorghe Albu (PD) să-l înștiințeze pe președintele PD, Petre Roman, că Andrei Pleșu și Mircea Dinescu, propuși de acest partid pentru Colegiul Consiliului Național pentru Studierea Arhivelor Fostei Securități, nu îndeplinesc condițiile prevăzute de lege, deoarece au fost membri ai PCR.

Tănase Barde (PNȚCD), chestor al Camerei Deputaților, a declarat, după ședința Biroului Permanent, că Legea Ticu Dumitrescu prevede ca membrii Colegiului să nu fi făcut parte dintr-un partid politic și, în aceste condiții, Pleșu și Dinescu "vor fi în mod cert respinși de Comisiile juridice".

Pe ordinea de zi - reducerea fiscalității

Guvernul ar putea discuta, în cadrul ședinței de marți, pachetul de măsuri fiscale propus de Ministerul Finanțelor, care vizează reducerea TVA, a impozitului pe profit și un nou mod de calculare a accizelor.

Cu toate că se afla pe ordinea de zi a Guvernului, pachetul de măsuri fiscale nu a fost adoptat în ședința de săptămîna trecută, premierul Mugur Isărescu precizînd că Ministrul Finanțelor a prezentat proiectele membrilor Cabinetului.

Isărescu afirma că, pe perioada crizei politice, s-au adunat aproape 100 de proiecte de acte normative care așteaptă să fie adoptate.

TOMBOLA celor 500 premii

Vino la magazinele Ana Electronic !

Aici te asteapta produse de inalta tehnologie si multe surprize. Fiecare produs cumparat de la noi iti da sansa sa castigi la marea tombola a celor 500 de premii.Completeaza talonul in magazine si bucura- te de avantajele tehnologiei oferite de Ana Electronic. Tragerea la sorti va avea loc in perioada 15 - 20 ianuarie 2000.Castigatorii vor fi anuntati in presa.

Oferta valabila intre 25 noiembrie - 30 decembrie 1999

Alte premii:
Frigidere, masini de spalat, televizoare, combine muzicale, cuptoare cu microunde, aspiratoare si alte electrocasnice

Mai bine cu noi

SAMSUNG prin ANA ELECTRONIC

ELWEST B-dul Revolutiei, nr. 97, parter, Arad
telefon: 057 / 282 224

Contorizarea - de la teorie la practică

SOLUȚII PENTRU ARĂDENII CARE VOR SĂ ECONOMISEASCĂ

Printre mizeriile vieții citadine în România se numără și cele pe care cetățeanul le resimte când este vorba de încălzirea apartamentului sau de furnizarea apei reci ori a apei calde menajere. Fie că nu este suficient de cald în locuință, fie apa caldă nu este furnizată conform programului sau la o temperatură convenabilă, fie apa rece se oprește când nici nu te gândești. La plată există întotdeauna suspiciunea că factura este încărcată în raport cu serviciile prestate, că plata în sistem pausal ascunde pierderile de pe traseu, dar și pe cele din bloc, sistemul nefiind transparent, din punctul de vedere al consumurilor reale. Această neîncredere, dar și criza generală care se adâncește pe zi ce trece, au făcut ca, în prezent, situația să devină imposibil de suportat, sumele de plată a utilităților reprezentând valori uriașe în special iarna. Furnizorii de servicii, care au și ei dreptatea lor, obțin din ce în ce mai greu fondurile necesare achiziționării combustibililor. De câțiva ani, istoria se repetă, în forme din ce în ce mai grave, depășirea sezonului rece constituind o problemă tot mai grea, atât pentru furnizorii de servicii, cât mai ales pentru beneficiari.

De aceea, **una dintre măsurile - și de fapt, singura menită să ducă spre normalitate este CONTORIZAREA, atât a consumurilor de apă rece și apă caldă menajeră, cât și a căldurii!** Mai actuală ca oricând, contorizarea dispune de suport legislativ atât la nivel local cât și național, și presupune parcurgerea unor pași bine stabiliți.

Dorind să răspundem volumului mare de solicitări primite la redacție referitoare la această temă ne propunem, cu sprijinul prestigioasei firme CONTOR ZENNER, să vă oferim, pe parcursul câtorva episoade - primele ați avut ocazia să le citiți în ziarele noastre din 18 și 23 decembrie - spicuiri din legislația în vigoare, precum și (cel mai important!) cele câteva etape ce trebuie urmate pentru o contorizare corectă.

Baza legală

Legile existente în acest moment și care, de altfel, stau la baza tuturor regulamentelor locale de contorizare, sunt după cum urmează (cu redarea fragmentelor semnificative):

1. Ordonanța Guvernului nr. 21/1992, aprobată prin Legea 11/1994 privind protecția consumatorului; **produsele și serviciile oferite consumatorilor se măsoară cu mijloace de măsurare și control adecvate, verificate metrologic** potrivit prevederilor legale; 2. Legea nr. 114/1996 a locuinței: **stabilirea cotelor părți din veniturile și cheltuielile comune se face proporțional cu cota parte din proprietatea comună aferentă fiecărui apartament;** prin cheltuieli comune se înțeleg cheltuielile sau obligațiile financiare ale asociației care sunt legate de proprietatea comună și care nu pot fi înregistrate pe fiecare apartament. 3. H.G. 348/1993 privind contorizarea apei și energiei termice la populație, instituții publice și agenți economici; **consumul de apă și energie termică se vor determina cu ajutorul sistemelor de măsurare prin care se asigură contorizarea cantităților livrate în vederea facturării, consumatorii pot solicita montarea contoarelor de apă rece, caldă și energie termică în devans față de programul stabilit, pe cheltuiala lor, urmând ca acestea să se deducă din obligația de plată a serviciilor prestate de distribuitor.** 4. Ordinul 139/N - 11.11.1997 al Ministerului Lucrărilor Publice și Amenajării Teritoriului.

Conform acestor acte legislative, montarea **contoarelor individuale** pentru apă și căldură este o acțiune legală, prevăzută expres de actele normative în vigoare. Deci, **asociațiile de locatari/ proprietari nu au nici un temei juridic să se opună montării acestor contoare**, dar, fiind vorba de cheltuielile comune ale asociației, au dreptul să se pronunțe asupra condițiilor în care se iau în considerație măsurătorile realizate prin contoare. De reținut și că, un lucru important, **consumurile contorizate prin contoarele de apartament nu fac obiectul cheltuielilor comune ale asociației.**

Ce s-a făcut pe plan local

Pe plan local, cum se știe, a fost aprobată în luna noiembrie 1999 **„Metodologia de contorizare individuală, pe apartamente, a consumurilor de apă rece, apă caldă menajeră și energie termică în municipiul Arad."**

Acest regulament, **publicat și în ziarul nostru** și care prezintă situațiile specifice care pot apărea cu privire la contorizarea imobilelor, execuția și punerea în funcțiune, procedura de citire a contoarelor, procedura de calcul a cheltuielilor consumului de energie termică pentru încălzire.

Să mai precizăm că **se pot monta numai contoare care au aprobare de model din partea Biroului Român de Metrologie Legală și posedă buletin de verificare metrologică inițială.** Contoarele legale sunt **sigilate** cu plombă (având pe ele marca RO) și sunt **marcate** (au pe cadran marca RO), precum cele atât de cunoscute purtând marca **Contor Zenner**.

De asemenea, instalarea contoarelor trebuie să fie efectuată de personal autorizat B.R.M.L. Ce obligații are locatorul singurul ca răspunzător de funcționarea corectă și legală a contoarelor? Credem că este bine să le reamintim. Deci: **- să nu intervină în nici o situație asupra contoarelor; - în cazul defectării acestora să anunțe asociația și instalatorul autorizat care a efectuat montajul, iar la expirarea buletinului de verificare metrologică să se îngrijească de obținerea unei noi verificări. Nerespectarea acestor obligații dă dreptul asociației de locatari să nu ia în considerare înregistrările pe întreaga perioadă scursă de la ultimul control.**

Normal că și asociația de proprietari are îndatoriri la fel de importante din care amintim: **- să participe la sigilarea contoarelor după fiecare intervenție autorizată; - să efectueze controale inopinate, de câte ori consideră necesar, pentru a constata modul de utilizare a contoarelor, starea lor tehnică, starea sigiliilor; să solicite verificarea contoarelor ori de câte ori există dubii asupra exactității măsurătorilor ș.a.**

Încheiem aici aceste rânduri nu înainte însă de a sublinia că **în numerele viitoare vom prezenta pe larg ce trebuie făcut practic și ce etape trebuie parcurse pentru realizarea unei contorizări, atât la branșamentul imobilului, cât și individual, pe apartamente atât pentru apă rece, apă caldă cât și căldură.**

„OFERIM CARNETE DE TURIST ȘI VIZE ÎN SPAȚIUL SCHENGEN"

■ *interviu cu dl. FLORIN JUCU, directorul filialei Automobil Clubul Român - Arad*

– Domnule director, ce realizări și ce neîmpliniri ați înregistrat în anul 1999?

– Am realizat 5500 de membri cotizanți și asistență tehnică prin atelierele service Arad, Chișineu Criș și Sebiș. În cadrul ACR a funcționat și o școală de șoferi (categ. B) pentru pregătirea viitorilor șoferi și perfecționarea deprinderilor pentru cei care nu au condus o perioadă. Prețul acestui curs este de circa 1.100.000 lei.

De asemenea, la Arad se eliberează carnetele de turist (care înlocuiesc scrisorile de chemare și includ asigurarea medicală) în vederea obținerii vizei Schengen pentru: Austria, Germania, Italia, Franța, Spania, Portugalia, Benelux, Grecia și probabil Elveția, din anul 2000. Aceste carnete se eliberează la Arad pentru toate județele arondate la Consulatul german de la Timișoara.

Cât privește neîmplinirile, avem una singură - n-am făcut destul în domeniul asistenței tehnice rutiere, de altfel obiectivul principal al ACR. Asta va fi și preocuparea principală pentru 2000, îmbunătățirea service-ului de lucrări de reparații și întreținere pentru membrii ACR.

– La ce se referă numerele de telefon pentru alarmă ACR?

– Centrala de alarmă ACR București (tel. 01/2234690, 6502658, 2221553) și Arad (092/382734, 092/736894) asigură non-stop depanare și remorcare pentru conducătorii auto membri.

– Să presupunem că mi se defectează mașina în localitatea Chișineu-Criș. Unde sun pentru ajutor?

– Veți suna la centrala de alarmă ACR cea mai apropiată zonei unde vă aflați, în cazul acesta la Arad. Dacă erați la Ciumeghiu, ați fi sunat la Oradea, căci avem centrale în toate orașele mari.

„Avem hoteluri plutitoare"

– Ce noutăți au apărut după Conferința națională ACR de la Brașov din 3 decembrie?

– Ideea conferinței a fost dezvoltarea asistenței tehnico-rutiere, a turismului în bazele proprii. Avem trei hoteluri plutitoare la Tulcea (unul de trei stele) și moteluri, la Craiova, Nehoiu, Neamț, Măcin și curând Alba-Iulia. Le vom oferi membrilor informații de ultimă oră privind starea drumurilor, traficul vamal, meteo etc.

– Gânduri pentru viitor?

– Nu dorim să mărim paleta de servicii, ci calitatea prestațiilor noastre ca să atragem noi membri. Vom perfecționa pregătirea salariaților din ACR și vom dezvolta turismul de care pomeneam. Apropo, în toamnă am încercat o colaborare pentru înlesnirea plecării în scopuri turistice a membrilor noștri în SUA. Din păcate, ni s-au refuzat mai multe cereri, astfel că tot spațiul Schengen e mai accesibil...

– Domnule director, a căzut prima zăpadă. Sunteți mulțumit de starea drumurilor?

– Nici vorbă. Am luat legătura cu Administrația Drumurilor județene și mi s-a promis că vor împrăștia sare și nisip. Noi, arădenii, nu suntem pregătiți niciodată pentru zăpadă. Sincer, cred că soarele rezolvă cel mai bine problema drumurilor.

– În final, vă rog să adresați arădenilor mesajul ACR - filiala Arad.

– Avem bunul și vechiul obicei de a felicita acasă pe fiecare membru ACR, cu ocazia sărbătorilor. Dar pentru că mi-ați dat acest prilej, aș vrea să doresc arădenilor „Sărbători fericite", „La Mulți Ani" și... călătorie fără evenimente (rutiere)!

A consemnat
ADRIAN IOSIF

RAZIE SPECIALĂ DE CRĂCIUN

De la o săptămână la alta

◆ Și trecu Crăciunul. A mai rămas Revelionul, după care urmează un an în care, după cum suntem asigurați, vom vedea, în sfârșit, luminița de la capătul tunelului. Bine ar fi, deși mi-e că nici n-am intrat în tunel ... ◆ Pentru (prea) ortodoxismul său legat de viața personală a gimnastei Corina Ungureanu, președintele federației de profil a fost mazilit din funcție de către ministrul Sporturilor. Foarte bine. ◆ În România durata medie de viață este de 65,3 ani la bărbați și de 73,1 ani la femei. Cât de bine stăm comparativ cu alții socotiți și dv.: în **Austria** raportul este de **73/79,2,** în **Franța - 73/80,8**, în **Norvegia - 73,6/80,3**, în **Canada - 74,2/80,7**, în **Suedia - 75,4/81,1** iar în **Japonia - 76,4/82,5**! Ce-i drept că nici alții nu o duc mai roz, ca de pildă indienii (cu un raport de 60,3/60,4), egiptenii (62,4/64,8) sau ungurii (64,5/73,8), dar acest lucru nu ne prea încălzește. ◆ Andreea Marin, frumușica realizatoare de la „Surprize, surprize" a făcut 25 de ani. Declarați. De fapt, un sfert de veac este o vârstă pe care femeile nu o ascund. (Încă). ◆ Conform sondajului de opinie de zilele trecute, realizat de Metro Transilvania, 47% dintre români sunt pentru reintroducerea pedepsei cu moartea. Oare de ce? ◆ Apropo de sondaje. În Rusia s-a organizat un inedit sondaj în care li se cerea rușilor să indice primele 3 lucruri pe care le consideră de neînlocuit în viață. Iată rezultatul: pe primul loc ... vodca, urmată de berea blondă și automobile. Ce ți-e și cu Ivan! ◆ De Crăciun la Craiova s-a inaugurat un nou cimitir. Întrucât pentru cele 3.400 de locuri ... de veci s-au înregistrat peste 10.000 (!) de cereri, Primăria a recurs la o soluție originală: astfel, **cererile vor fi aprobate în funcție de dovezile - a se citi, adeverințele medicale care să arate că cel în cauză nu o mai duce mult!** ... Brrr! ◆ Un grup de deputați și senatori a depus la Parlament un proiect de lege prin care disponibilizații din serviciile secrete - militari sau civili - vor primi timp de 4 ani o indemnizație egală cu 80% din salariul de pe ultima lună lucrată. Aceasta spre a proteja deconspirarea unor secrete prin abandonarea celor care au lucrat într-unul din cele mai sensibile sectoare. ◆ Deși are de executat - teoretic, că altfel ... - 18 ani de închisoare, Miron Cozma a rămas lider al Sindicatelor Miniere din Valea Jiului, funcție care îi dă dreptul la o subvenție lunară de 2 milioane de lei convertită în alimente. Grea închisoare fac unii. ◆ Poliția Capitalei a organizat o razie mai specială de Crăciun, prilej cu care a „cules" circa 250 de boschetari și copii ai străzii care au avut surpriza ca în locul anchetelor obișnuite să primească ... daruri, de la Moș Crăciun. Un gest lăudabil! ◆ O americancă pe nume Julia și-a încheiat protestul împotriva tăierii abuzive a pădurilor, ea având în final câștig de cauză. Nu-i vorbă că pentru aceasta ea a stat exact 2 (!) ani cocoțată în vârful unui pom, unde dormea, citea, mânca și făcea toate celelate. ◆ **Parlamentul și-a dublat bugetul pentru anul viitor, cele mai mari cheltuieli fiind înregistrate la capitolele salarii (se putea altfel?), cazare, transport și diurnă.** Cu ce urmări, nu mai trebuie s-o spunem.

M. DORGOȘAN

La Sebiș

O NOUĂ BISERICĂ PENTICOSTALĂ

În urmă cu câteva zile, mai multe sute de credincioși penticostali și nu numai, au participat la deschiderea noii biserici penticostale din Sebiș, **„Betania"**. „Poartă acest nume deoarece sala de închinăciune are formă de amfiteatru, creând un cadru intim. Se știe că Betania era o cetate intimă a d-lui Iisus", afirmă dl. **Teodor Dronca**, pastorul bisericii. După opt ani de muncă, prin ajutorul lui Dumnezeu și cu sprijinul financiar al credincioșilor penticostali din localitate și de peste hotare, sebișenii se pot mândri cu una dintre cele mai frumoase construcții ale comunității penticostale din țară. Un rol foarte important în realizarea lucrării i-a revenit d-lui **Victor Cătană**, căruia i se datorează arhitectura clădirii și d-nei **Bernadeta Albu**, din partea S.C. „Structura" SRL.

Pe lângă celelalte două biserici penticostale din localitate, noul edificiu este mult mai impunător din punct de vedere estetic. Construcția lui se întinde pe o suprafață de 3000 mp., pe terenul fostei Uzine de Apă. Valoarea lucrărilor se ridică la aproximativ 8 miliarde lei. Construcția cuprinde: • o sală de închinare • două săli pentru susținerea cursurilor școlii duminicale pentru copii • trei săli pentru grădinițe • un demisol amenajat pentru seminarul teologic • garderobe • balcon • grupuri sociale • curte amenajată coreaspunzător ca loc de joacă pentru copiii de la grădiniță.

Președintele Uniunii comunității penticostale din România, pastorul Pavel Riviș Tipei, a oficiat slujba de „dedicare" a sfântului lăcaș Tatălui Ceresc. Programul a mai cuprins • vestirea Evangheliei prin pastorul Moise Ardelean • rugăciuni • cântări spre slava lui Dumnezeu.

La eveniment au participat numeroase oficialități locale și județene.

MADIANA MICAN

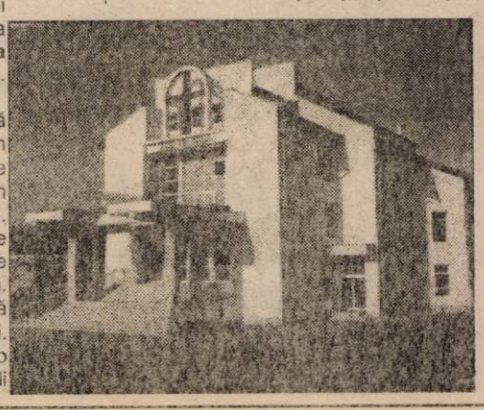

SCANDAL CU IMPLICAȚII JURIDICE LA PETRIȘ!

Dl. Petru Groza, născut în Roșia Nouă (com. Petriș) lucra la mina din Sărmășag - județul Sălaj. Ca mulți alți lucrători din mină, în anul 1998 a fost disponibilizat conform Ordonanței nr. 22, eliberată de Guvernul României. Având pământul și casa părintească la Roșia-Nouă s-a gândit să se întoarcă în satul natal, să-și întocmească o gospodărie. Dar, după cum veți vedea în materialul care urmează, pentru dânsul adevăratele probleme vor începe abia la data mutării.

„PRIMARUL DIN PETRIȘ A APLICAT ABUZIV O LEGE!"

Comuna Petirș are ca sate aparținătoare: Roșia-Nouă, Corbești, Obârșia și Ilteu. Primul dintre cele enumerate mai sus ne interesează, fiind „focarul" scandalului declanșat pe raza comunei Petriș. Iată ce ne declara dl. Groza: **„În Roșia Nouă nu s-au cooperativizat pământurile, fiind zonă muntoasă. Dar primarul din Petriș a aplicat abuziv Legea 18/1991, retrocedând terenurile. Ce a retrocedat, dacă nici măcar nu s-au cooperativizat? Pe pământul meu a fost împroprietărit un cetățean (Moț Zian) care recunoaște că pământul e al meu... Dar dacă a primit titlul de proprietate de ce să-l refuze?! Pentru aceasta a plătit legal suma de 6.000 de lei - necesară pentru întocmirea actelor. Eu am consultat mai mulți avocați care mi-au spus că este un abuz - peste extrasul meu de Carte Funciară (CF 281/nr. top. 3965) nu se putea elibera titlu de proprietate unei alte persoane!".**

Dl. **Petru Groza** a hotărât, la recomandările avocatului dânsului, să facă o plângere penală la Judecătoria Lipova (8 aprilie 1998/Dosar nr. 31). Suntem convinși că justiția va face lumină în acest prim caz...

Primarul din Petriș - SIMION BEDREAG

ÎNCEP PRESIUNILE...

Potrivit celor spuse de dl. **Petru Groza**, după plângerea penală făcută de dânsul au început să se facă presiuni asupra lui și a familiei lui. **„La sfârșitul lunii mai (1998) plutonierul Jivu Dorel, însoțit de încă un cetățean au obligat-o pe soția mea, făcând presiuni asupra ei, să dea o declarație care să contrazică plângerea penală depusă de mine la Judecătoria din Lipova."**

Deplasați la fața locului, în satul din comuna **Petriș**, cele spuse de dl. **Groza** ne-au fost confirmate de soția dânsului.

Acestea ne-au fost infirmate însă de către locotenentul **Doru Lunga**, cel care îi este ierarhic superior plutonierului în cauză: **„Nu cred că cele afirmate de către Petru Groza sunt adevărate. Mai ales că a fost tot timpul un „om-problemă" pentru noi. Colegii mei nu s-au deplasat la el acasă decât în atribuții de serviciu. Eu cunosc problema dânsului cu autoritățile locale, dar consider că a greșit deoarece a încălcat legea!".**

PATRU DOSARE PENALE...

Mai mult, lt. **Doru Lunga** a ținut să ne precizeze faptul că: **„Numitul Petru Groza are patru dosare penale întocmite pentru: furt, distrugere și amenințare, instigare publică și două tăieri ilegale de arbori. Declarația luată de către plutonier a fost în cadrul verificării unei sesizări care nu avea caracter penal. Declarația pentru documentare nu putea duce la luarea unor sancțiuni cu caracter administrativ sau penal."**

Petru Groza, omul certat cu autoritățile locale, alături de doi din cei patru copii ai săi

AMENINȚĂRI ÎN STIL MAFIOT!

Iată, după cele declarate de **Petru Groza**, întâmplarea care l-a înspăimântat cel mai tare: **„În seara zilei de marți, 16 octombrie (1999) primarul Simion Bedreag, însoțit de paznicul de la pășune Petrean Dragostin, de Stana Doru și de plutonierul de poliție, au venit la mine acasă. L-au trimis pe băiatul meu, Ionuț - de zece ani - să mă cheme la poartă. Când am ieșit afară, m-au înconjurat și unul m-a ținut de la spate. Din fericire, plânsul copiilor și țipetele soției mele care era însărcinată, au făcut ca cei doi oameni pe care îi aveam la lucru să vină în pragul porții. Văzând cei doi martori (n. n. - Eugen Popa și Alexandru Bâlc) apăruți din senin, cei care mă țineau m-au eliberat. De atunci, de frică, am evitat să mai ies în stradă, de câte ori veneau, găsind diverse pretexte... Oamenii din sat m-au avertizat că sunt foarte periculoși și ar fi în stare să mă omoare!"**

Dl. Goza și... cioatele din spatele casei, pentru care a fost tras la răspundere (dar nu numai pentru ele...)

PRIMARUL SE APĂRĂ: „NU L-A ATINS NIMENI!"

Pe de altă parte, primarul a ținut să-și precizeze poziția: **„În data de 16.XI.1999, pazniul de pășune Petrean Dragostin mi-a făcut un raport în care specifica faptul că au fost tăiați de pe pășunea împădurită nouă pomi. Am făcut imediat sesizare la Poliție și la Ocolul Silvic. Tehnicianul Traian Izgăreanu a făut o inspecție de fond și a constatat tăierea a șapte cireși și a doi stejari. L-am rugat pe cel care a tăiat pomii (n. n. - Petru Groza) să ne însoțească la fața locului și a refuzat. Nici măcar nu a vrut să stea la discuție cu noi, justificând că e în stare de ebrietate. Nu l-a atins nimeni!".**

„UN MIC COMPLET DE JUDECATĂ..."

„Dar conflictul s-a extins mai mult, ajungând până la școala primară din Roșia Nouă", ne spune dl. **Groza**. **„Copiii mei au fost scoși în fața clasei de către învățătoare care le-a pus în piept biletele pe care scria «hoții»".** Acest lucru, în opinia dlui Groza, se datorează faptului că învățătoarea este soția secretarului primăriei. Iată cum relatează învățătoarea Florica Faur evenimentele: **„Din gospodăriile oamenilor din Roșia Nouă au început să dispară topoarele... Cetățenii m-au sesizat pe mine (!??!). Am descoperit făptașii printre elevii mei (n. n. - doi din băieții lui Petru Groza și încă un elev pe nume Alin). În cadrul unei ore de educație civică am încropit un mic complet de judecată (!?), iar copiii și-au dat cu părerea despre acest lucru. A fost o înscenare minoră, în care i-am dat ca exemplu negativ...".** Potrivit „Dicționarului explicativ al limbii române" - completul de judecată este un colectiv alcătuit din numărul legal de judecători și asesori care iau parte la soluționarea unui litigiu. Despre învățătoare nu scrie nimic...

Soții Groza afirmă că nu copiii lor au furat topoarele, ci că este doar o înscenare. Din păcate, ei au luat o decizie greșită interzicându-le copiilor să mai meargă la școală pentru o perioadă.

SECRETARUL PRIMĂRIEI DIN PETRIȘ FACE EXCES DE... „METAFORE"

Bineînțeles că nu au lipsit nici amenințările pe parcursul documentării pentru acest material. Unul dintre „curajoși" a fost chiar secretarul Primăriei, dl. **Faur**, care a ținut să ne avertizeze: **„Aveți grijă ce scrieți, că s-ar putea să ne întâlnim la tribunal!"**. Tot dânsul, într-un exces de zel, a afirmat despre cetățeanul Petru Groza că **„E nebun!"**. După ce am cerut justificarea afirmației s-a eschivat elegant: **„A fost doar o metaforă (!?!?)"**. Nu prea le aveți cu metaforele, domnule Faur, chiar dacă ziceți că ați scris o carte...

ÎN LOC DE CONCLUZII...

Concluziile vă lăsăm să le trageți singuri. Noi vă propunem totuși câteva întrebări spre reflecție: Există fum fără foc? De ce este sesizată învățătoarea din Petriș când se fură ceva, și nu poliția? Ați mai văzut paznici de pășune care să întocmească rapoarte? Cine a făcut reclamația pentru furt în care era acuzat Petru Groza, semnată cu numele Popa Ilie (nr. casă 101) și care s-a dovedit a fi falsă? De ce copiii dlui Groza și-au întrerupt școala?

OLIMPIU BULZAN
Foto: VIOREL MUSCA

O, ce veste minunată!

DASCĂLII VOR PRIMI UN AVANS MĂRIT ÎNAINTEA REVELIONULUI!

Mai multe telefoane de la profesori nemulțumiți ne-au „bombardat" redacția ieri... „Off"-ul dascălilor a fost primirea unei sume de bani mult diminuate în preajma Crăciunului. Mai precis, cadrele didactice au primit doar între 85.000 - 200.000 lei în Ajunul de Crăciun. Acest lucru s-a datorat faptului că banii nu au fost confirmați în contul Trezoreriei din Arad. **„Inițial s-au comunicat două sume. Numai prima ne-a fost confirmată"**, ne spunea d-na inspector general **Maria Pașcalău**. Vestea bună este că dascălii vor primi astăzi un „avans mărit".

Spre deosebire de lunile trecute și cadrele didactice din mediul rural vor primi acest avans. **„Deși era ideal să se primească salariile înaintea Crăciunului, este totuși mulțumitor că se va acorda un avans mărit tuturor cadrelor didactice"**, a încheiat d-na inspector general.

O. BULZAN

MARȘUL ÎNTRUPĂRII MÂNTUITORULUI

Comunitățile Bisericilor Creștine Baptiste și Penticostale au organizat duminică **Marșul Întrupării Mântuitorului**, cu scopul de a declara în mod festiv și public că toți recunosc întruparea Fiului lui Dumnezeu prin Fecioara Maria. Prin această acțiune ei și-au arătat mulțumirea față de Dumnezeu pentru acest act glorios, salvator și unic, de a-Și trimite unicul Fiu pe pământ, pentru ca noi să obținem mântuirea.

Acțiunea a început la ora 14 pe str. Mareșal Antonescu și a continuat pe străzile Lacului, zona Podgoria, Centru, Teatru. În jurul orei 15,30, pe platoul din fața Primăriei s-a desfășurat o slujbă religioasă, timp în care participanții (membri ai Bisericilor Penticostale, Baptiste și nu numai) au asistat la vestirea Cuvântului Evangheliei, cântând și rugându-se împreună.

M. M.

UN INDIVID JEGOS LA CARACTER

Gunoaiele în general put și de aceea le îndepărtăm de lângă casă. Dar atunci când gunoaiele le întâlnim printre cunoștințele noastre, foști prieteni nu numai că put urât, degajând mirosuri pestilențiale, dar au pretenția că miros frumos dacă își acoperă putoarea cu un costum la modă și se urcă într-o mașină elegantă. Este vorba de un fost coleg al nostru care sfidează, prin aroganță bunul simț. Dar cunoscându-i caracterul, modul în care se comportă față de cei ce l-au ajutat, rămâne tot o murdărie, un rahat. Profitor de joasă speță, căutându-și cunoștințe și prieteni înainte de revoluție printre cei de la care putea obține ceva, de la salamul de Sibiu din gospodăria PCR până la locuință și mașină, eventual un post mai călduț, căzute pe aceeași cale, gunoiul în cauză a schimbat macazul. Deși fără nici un Dumnezeu, acum la fiecare frază este cu cuvântul Domnului în gură, pentru că așa i se pare că dă bine. Înainte se credea priceput în a lega câteva cuvinte despre o minge și doi-trei jucători prin care se credea mare comentator sportiv. Strecurându-se ca șarpele prin păienjenișul vieții a ajuns să scrie despre producțiile record pe la „Scânteia", să devină cenzor șef al fostului comitet județean al PCR, atingând culmea carierei ca șef de cabinet, respectiv omul cu mapa, deschizător și închizător de uși la primul-secretar. Revoluția l-a prins în această postură și orice motivație în afară de carierismul înăscut este vorbă goală. Într-un timp în care oamenii cu bun-simț evitau funcțiile, datorită decăderii vieții zilnice a populației, acest carierist de profesie își dorea funcție. Și prin manevre de culise a primit-o. Șef de cabinet la primul-secretar era omul care tăia și spânzura, folosindu-se de numele șefului. Așa l-a prins revoluția. A rămas cu buza de jos căzută (mimică pe care o lua în semn de dispreț față de solicitanți), cu mâna stângă în buzunar ținându-se de ciocan, tot postură în care era bine cunoscut. Prietenii, inclusiv cel pe care acum îl blamează în foaia pe care o citește el cu familia și cu puținii salariați ce au mai rămas, i-au întins din nou o mână de ajutor, după revoluție, ba mai mult l-au propulsat și șef de ziar. Primii cărora le-a întors spatele au fost cei care l-au ajutat, pentru că nu avea „publicul" dorit care să-i aplaude ineptiile. Pe cel mai bun prieten, cel puțin așa îl considera odată, l-a bălăcărit în fel și chip, deși a profitat de această prietenie. Când visează urât noaptea, amintindu-și de complexele freudiste, mai vomează câte un articol împotriva prietenului. De fapt este o descărcare firească pentru a nu se otrăvi cu propria fiere. Pentru că articolul în cauză nu motivează pe nimeni, iar foaia pe care o scoate o folosesc precupeții în piață, fiind bună de împachetat zarzavatul.

Cum zarzavat este toată cultura individului în cauză, care a încercat prin toate căile să se numere printre profitorii revoluției. De fapt într-un fel este, dar pute prea urât pentru a-l mai ține cineva aproape.

Ratat, cu frustrări amare, cu o tinerețe ratată se descompune în putoarea care și-a creat-o.

GH. TRISTĂNESCU
din Micalaca

Distribuitor Autorizat dialog

PHILIPS SAVVY

Dual band
Un impresionant timp de convorbire si asteptare
Calendar cu bioritm, ceas analogic cu alarma,
Cronometru, Calculator

Cadou:
- Ceas de mana
- Suport de birou
- Agatatoare la centura
- Curelusa pt. mana

Luna cadourilor poate să țină 3 luni!

❄ Dacă te abonezi la Dialog în decembrie, primești **3 luni de abonament gratuit,** la oricare tip de abonament Dialog!

❄ **Telefoane la prețuri excepționale!**

❄ Poți gâștiga unul din cele **10 premii** de câte **100 de milioane**, cadou de la Dialog!

ROMCOM Arad
str. Eminescu nr. 3

După fiecare ploaie sau dezgheț

ȘUVOAIELE RADIOACTIVE SE NĂPUSTESC ASUPRA BÂRZAVEI

* 10 persoane au murit de cancer în '99!

În urmă cu 30 de ani, de la Bârzava se extrăgea uraniu. Se... Acum, după ce Întreprinderea de metale rare Oravița și-a strâns jucăriile și a plecat cu tot cu ele, în urma lor a rămas o mină închisă, un depozit de steril (pământ, totuși, radioactiv) și... foarte multe probleme.

Deoarece depozitul de steril nu este acoperit, la fiecare ploaie ori dezgheț, apa vine în vale. Copiii se scaldă în apa Bârzavei, pescuiesc, rața bea apă de acolo! În plus, nici pânza de apă freatică nu-i mai ferită!

În zonă, radioactivitatea este peste limita normală. Din cele peste 50 de decese înregistrate pe raza comunei în '99, mai mult de zece au fost cauzate de cancer! Printre cei trecuți la cele veșnice din cauza cancerului au fost trei tineri până în 40 de ani!

Autoritățile locale s-au zbătut să nu mai lase lucrurile de izbeliște. Totuși, abia după 2000 vor reuși ceva, asta dacă promisiunile care le-au fost făcute vor fi onorate. Este vorba de o investiție de 150.000 EURO pentru acoperirea depozitului (bani promiși de Ministerul Mediului). Apoi, mai sunt necesare 4 miliarde lei pentru introducerea rețelei de apă potabilă la Bârzava. Fondurile pentru executarea rețelei de 2,8 km le-a promis MLPAT. Le-a promis... uitându-se faptul că introducerea rețelei de apă este **vitală** pentru locuitorii Bârzavei!

N. OPREAN

CEL MAI BĂTRÂN OM DIN LUNCA - TEUZULUI ARE APROAPE UN SECOL!

L-am găsit pe baci Șandor în mijlocul drumului sprijinit în bâtă și „blagoslovindu-l" pe porcarul satului pentru că lasă porcii să scormonească pământul din fața casei lui.

Alexandru Tomuț are 96 de ani. Și speră să ajungă la 100. Pe mama preotului Pele din **Lunca - Teuz** nu o mai recunoaște deși locuiește peste drum de ea... Anii au așternut un văl de „ceață" peste gândurile lui baci Șandor. Totuși își amintește cu luciditate de anii tinereții când a lucrat ca zidar pe Calea Victoriei din București, la o bancă, la Oțelu' Roșu sau la Hunedoara. **„Făceam maltărul în clădiri și cărămizile le căram cu spatele"**, își amintește **Alexandru Tomuț** de metodele arhaice de lucru de la începutul secolului. Gospodăria celui mai longeviv locuitor din Lunca este mare dar ține să ne precizeze: **„Când m-am mutat aici nu era decât gardul. Da' am tot lucrat de când m-o făcut mama și am agonisit ceva... O să las totul la nepoți că doară nu pot duce nimic cu mine în pământ când mor!".** Nepoții sunt la **Mocrea** și îl vizitează când pot, la sfârșit de săptămână. Îl întrebăm dacă mai are animale și ne răspunde cu jale în glas: **„Nu mai pot ține nimic. Am avut boi, cai... plug. Am fost la arat la vecinii mei și nu mi-a trebuit nimica. Acum nimeni nu mai mișcă nimic fără bani!"...**

Dl. **Tomuț** are 17 hectare de pământ pe care l-a dat în parte să îl lucreze sătenii. Din păcate, a rămas și o mare parte din el nelucrat. Baci Șandor... un om care a trăit aproape un secol și care speră să păsească în noul mileniu sănătos... Un om care a muncit o viață întreagă... Un simplu trecător...

OLIMPIU BULZAN
Foto: O. FELEA

La Vălani nici celularul nu sună

În zona Craiva, localitatea Vălani este cunoscută ca și un cătun. Vălaniul ține de satul Ciuntești, aparținător comunei Craiva. Situat la șapte kilometri

Cea mai bătrână din sat: FLORIȚA PELEA

de Craiva, cătunul numără 35 de familii. Cei cinci copii care urmează cursurile gimnaziale trec dealul ca să ajungă la școală taman în ...județul Bihor, la Hodișel. La Vălani a devenit o tradiție ca elevii de gimnaziu să învețe la Hodișel. Și asta pentru că școala din Hodișel e cea mai apropiată școală de Vălani, aflându-se la doi kilometri distanță.

Melania Popa, mama unuia dintre copiii care învață la Hodișel, ne spunea că Hodișelul e singura alternativă. **„Nu putem să-l trimitem la Mărăuș. Nu avem cum. Bicicletă nu putem să-i cumpărăm, mașină nu avem la dispoziție. Iar Mărăușul e la șase kilometri distanță."** În consecință, atât fiul Melaniei, cât și ceilalți patru copii se trezesc dis de dimineață, la ora 6 și ajung acasă uneori după ora 14,30. Copiii merg prin ploaie, prin zăpadă, prin arșiță, prin ce-o fi. Drumul dus-întors Vălani-Hodișel le ia celor mici două ore.

Vălaniul e parcă un cătun uitat de lume. De 25 de ani aici n-a mai fost o nuntă. Sunt localnici care habar n-au ce înseamnă un televizor sau un radio. **Florița Pelea**, de 84 de ani, are cea mai înaintată vârstă din Vălani. Octogenara nu are nici televizor, nici radio și spune că și dacă le-ar avea n-ar ști cum să le folosească.

Florița Pelea trăiește singură. De când? **„Tulai, Doamne, de mult. Mai știe Dumnezeu de când!"**. Bătrâna e văduvă de război și în urmă cu doi ani i-a murit și singurul băiat, de 60 de ani. Pentru că n-a avut încotro, Florița Pelea a fost nevoită să se obișnuiască cu singurătatea. Pensia de urmaș, de 1.000. 000 de lei îi este suficientă. **„Și-acum mi-am luat un porc de clisă și lemne de foc."**

Bătrâna nu e la curent cu politica. **„Nu știu cine-i președintele țării."** De fapt, nici nu a fost la votare. **„Nici la pământul meu din vârful dealului nu pot merge, da' atunci la votare!".** Singura dorință a Floriței Pelea este să-i dea Dumnezeu sănătate, să-și poată purta de grijă.

Singura familie care menține puntea de legătură cu orașul este familia **Teodor Pele.** Teodor Pele și-a cumpărat după Revoluție un autobuz și face zilnic curse Mărăuș-Arad. Soția sa, Maria preciza că are clientelă **„pentru că lucrează mai ieftin decât ceilalți."** Cele mai aglomerate curse sunt cele de luni și de vineri, când lumea pleacă la oraș, respectiv vine la țară.

La Vălani, nici urmă de vreun post telefonic, sau de dispensar. Teodor Pele a încercat să aducă tehnica de ultimă oră în vârf de deal, la Vălani și ca atare s-a utilat cu un telefon celular. Zadarnic. La Vălani, nici măcar telefonul mobil nu sună. Pentru că nu are semnal.

TEODORA MATICA
Foto: VIOREL MUSCA

AGRICULTORI

Utilaje agricole cu durabilitate și calitate

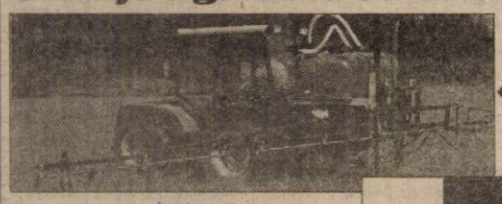

Aparate de erbicidat VN

630 l/12 m

Aparate de stropit cu ventilator ➡

Aparat de distribuție îngrășăminte TORNADO

Ne face plăcere să vă anunțăm că pentru mașinile agricole produse de VOGEL&NOOT avem o finanțare foarte bună.

VARIANTE DE FINANȚARE: Avans 30%;
- Plata la 6 luni fără dobândă;
- Rate 2 ani dobândă fixă 6 %, fără garanții bancare

Semănătoare de păioase Isaria ➡

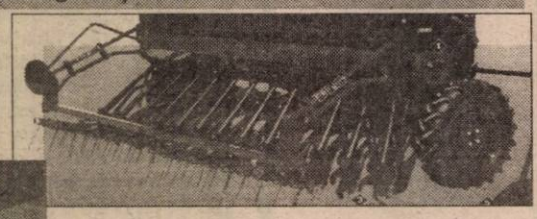

Pluguri reversibile EUROMAT PERMA NIT 3 SL

2-8 trupițe

Pluguri normale FARMER

2-8 trupițe ➡

VOGEL & NOOT

VOGEL&NOOT AGROROM S.A.
ARAD, Calea Zimandului nr.5
Tel/Fax 057-276878, Tel. 057-276879
e-mail: vogelsa@dart.ro

PAROHIA GROȘENI - ÎNTRE VECHI ȘI NOU

Satul Groșeni se află în administrarea primăriei din Archiș. Aflați în zonă, primarul comunei, dl. Nicolae Valea ne-a propus vizitarea bisericii din localitatea Groșeni care, momentan, se află în construcție.

O biserică veche de 274 de ani

Urcând panta care duce la biserică, prima apariție este a unei construcții masive din lemn. Din povestirile preotului paroh, **Pavel Purice**, am aflat că biserica datează din 1725 și a fost adusă de la Voivodeni. „Vârsta" bisericii este atestată de o piesă din lemn care se află la trecerea dintre pronaos și naos, pe care era însemnat anul 1725. Această piesă se află acum la Muzeul Țării Crișurilor din Oradea. Despre constructorul acestei biserici însă, nu au rămas nici un fel de date. Ultimele reparații la această biserică au fost făcute în 1931-1933 și în 1960.

Biserica nouă- sponsorizată de fiii satului

Biserica nouă din parohia Groșeni se află în construcție din 1991. Deși este ridicată, acoperită și tencuită atât în interior cât și în exterior, mai sunt multe lucruri de făcut până la definitivarea lucrării. **„Ar mai fi necesară pardoseala și un mobilier adecvat, dar cel mai mult ne întristează că din lipsă de fonduri, deocamdată nu ne putem permite să o pictăm. Am mai rugat de mai multe ori, și o mai fac încă o dată, pe toți cei de bună credință să ne sprijine pentru a termina această biserică, așa cum au făcut și până acum. Tot ceea ce se vede a fost posibil datorită ajutorului pe care l-am primit de la câțiva fii ai satului, care deși nu mai locuiesc în comună ne-au oferit un însemnat sprijin material. Marta Ioan, care acum locuiește la Arad, ne-a sponsorizat la cumpărarea clopotului care a costat 20 de milioane de lei. Cu bani pentru lucrări au contribuit și frații Valea Doru și Valentin".**

Momentan nu se oficiază slujbe în nici una dintre cele două biserici, dar se speră că prin obținerea de noi fonduri, anul viitor enoriașii să poată beneficia de un loc de rugăciune și de regăsire sufletească.

SORINA AMBRUȘ
OLIMPIU BULZAN
Foto: AL. MARIANUȚ

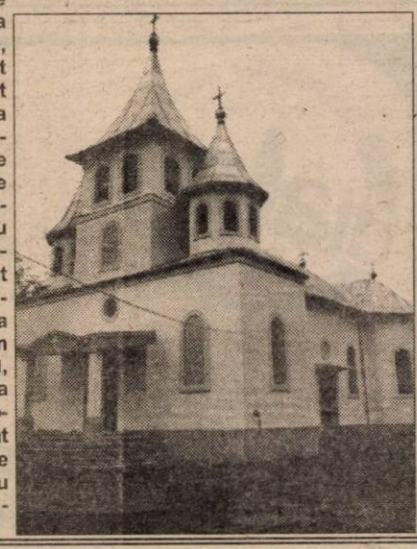

Aplicarea Legii Lupu

RESTITUIRE CU TOT CU LIVEZI

Dl. Ionel Jichiță, secretarul orașului Lipova este pus în situația de a restitui foștilor proprietari mai mult decât au visat: ***„Putem aplica Legea 169 doar de la COMFRUCT. Adică, foștilor proprietari de pământ le vom acorda câteva sute de hectare de... livadă. Ne înspăimântă doar un singur gând: noii proprietari vor valorifica livezile sau le vor anihila, ca la Lovrin? Aceasta este problema... Oricum, alt pământ disponibil nu avem."***

D.S.

CONSULTAȚIA LA MENOPAUZĂ ESTE DEOSEBIT DE IMPORTANTĂ

Perioada de menopauză este precedată de o perioadă de transformări complexe fiziologice, biochimice, anatomice și de comportament care pot modifica relația în familie sau în societate. Primele semne ce apar sunt bufeurile și transpirațiile, atât ziua cât și noaptea. Aceasta induce o stare de nervozitate și instabilitate emoțională insomnie și oboseală, care epuizează femeia și îi scade randamentul la locul de muncă și în familie. Aceste perioade pot dura 1-2 ani, iar la unele persoane pot dura toată viața, însă sub o formă atenuată. După 2-3 ani apar tulburări în sfera urinară și genitală: uscăciunea vaginului, atrofierea lui, usturimi și mâncărimi care fac contactul sexual dureros, chiar traumatizant. La acestea se adaugă scăderea apetitului sexual. Apar frecvente infecții urinare ce se asociază cu fenomene de incontinență urinară (scăpări de urină), mai ales la femeile cu rupturi de perineu. După 4-5 ani apar durerile articulare și de coloană, ca urmare a rarefierii osoase. Osteoporoza avansată determină creșterea riscului de fracturi, mai ales la șold și antebrat. În plan biochimic, sanguin, apare o creștere a lipidelor, ceea ce conduce la ateroscleroză, care la rândul ei produce hipertensiune arterială, infarct miocardic și accidente vasculare cerebrale. De asemenea, pot apărea tulburări neuropsihice, cea mai frecventă fiind boala Alzheimer sau demența senilă. Toate acestea pot fi prevenite printr-un tratament de substituție hormonală, care aduce hormonii ce îi lipsesc femeii la menopauză. Astfel, consultația la menopauză este deosebit de importantă. Ea poate fi făcută de medicul

ginecolog sau endocrinolog și, apoi continuată de medicul de familie.

Tratamentul odată stabilit trebuie supravegheat de către medic, pentru a-l adapta sau chiar schimba, dacă este cazul.

Sfaturi pentru prevenirea indigestiei

* mâncați des și câte puțin. Nu mâncați, la aceeași masă, foarte multe feluri de mâncare.

* dacă, totuși, ați făcut un abuz alimentar, beți o cană de ceai de rostopască, înghițitură cu înghițitură

* este foarte important să aveți scaun regulat. Beți o cană de ceai preparat din crușin (scoarță), fenicul și coada-șoricelului.

* dacă aveți o digestie leneșă, este recomandabil să beți, cu 30 minute înainte de masă, o cană de ceai de anghinare sau să luați 15 picături de bitter suedez.

* după fiecare masă beți câte o cană de ceai preparat din sunătoare, mentă și mușețel, neîndulcit.

* nu amestecați băuturile alcoolice. Dacă ați făcut un abuz alcoolic, beți multe lichide pentru a favoriza eliminarea toxinelor.

ȘTIAȚI CĂ...

* **nu se recomandă consumul de alcool** pe stomacul gol și nici după practicarea exercițiilor fizice. Consumul de alcool este din ce în ce mai mult o caracteristică a vieții cotidiene. În absența unor boli organice (afecțiuni hepatice, neurologice, digestive) un aport de alcool de aproximativ 30 g pe zi nu este dăunător. Aceasta ar însemna o cantitate de două sticle de bere sau două-trei pahare de vin sau aproximativ 80 ml de tărie, dar consumate ocazional, iar suma lor pe săptămână să nu depășească 200 g alcool.

* **abuzurile alimentare** aduc un aport caloric peste necesar și constituie cauza cea mai frecventă a obezității, care reprezintă un risc crescut pentru apariția bolilor cardiovasculare (ateroscleroză, hipertensiune arterială, infarct miocardic, angină pectorală, tulburări de ritm cardiac, accidente vasculare cerebrale), pentru anumite forme de cancer, boli osteoarticulare etc. În momentul de față, jumătate din populația adultă din România are probleme legate de supraponderabilitate.

* **lipsa dinților** face ca mușchii obrajilor să se lase, ceea ce îmbătrânește figura. Pentru acest considerent și pentru altele de ordin general (tulburări în funcționarea tubului digestiv) se impune completarea danturii și, dacă este cazul, purtarea unor proteze.

* **ridurile** pot apărea de timpuriu la persoanele nervoase, la cele ale căror glande cu secreție internă nu funcționează normal sau la cele care prezintă tulburări ale tubului digestiv. Cititul cu lumina slabă sau în condiții necorespunzătoare poate provoca, de asemenea, apariția ridurilor la ochi. Cel mai bine este ca sursa de lumină să fie așezată în așa fel încât să lumineze locul de muncă din partea stângă.

* un biolog din Elveția a realizat un **aparat electronic care permite femeilor să-și cunoască perioada maximă de fecunditate a organismului**. Aparatul se bazează pe faptul că, înainte de ovulație, temperatura femeii în repaus, numită și bazală este mai mică. În timpul ovulației ea crește și descrește după terminarea acesteia. Cu ajutorul unui bioself, femeia își măsoară dimineața temperatura, aparatul indicându-i prin semnale colorate, gradul de fecunditate, semnalul roșu pulsatil reprezentând perioada maximă de fecunditate.

* femeile care folosesc la prepararea bucatelor **ulei de măsline** au o iminență a tumorilor de sân de la 25% la 50% mai mică decât persoanele de aceeași vârstă, care consumă alte grăsimi.

* **dacă vreți să preveniți infarctul** trebuie să mâncați multă ceapă, care concură sigur la evitarea formării cheagurilor de sânge.

SUNĂTOAREA

Această plantă este răspândită în Europa, Asia, Africa de Nord, America și Australia.

În Norvegia este folosită la aromatizarea berii. I se spune „regele berii". Părțile superioare înflorite ale plantei au utilizări atât în medicina umană cât și în cea veterinară.

Principiile active ale plantei au proprietăți antispastice, astringente, cicatrizante, vasodilatatoare, hipotensive, antiinflamatoare, colagoge, antidiareice și antidepresive.

Sunătoarea acționează bacteriostatic, bactericid, antivirotic, antifungic. Distruge microorganismele ce se găsesc pe mucoasa gastrointestinală, acționând eficient împotriva putrefacțiilor din intestinul gros.

Planta este folosită în hepatite acute, hepatite cronice evolutive, colite cronice, ulcer gastric, diaree. De asemenea, este eficace în infecțiile bronșice și genitourinare, are proprietăți antihemoragige, antihemoroidale, antinevralgice dar și cicatrizante.

Sunătoarea se recomandă sub formă de infuzie: 1 linguriță plantă uscată bine mărunțită se pune într-o cană cu 200 ml apă clocotită, care se acoperă timp de 15-20 de minute. Se strecoară și se beau 2-3 căni pe zi, după mese.

În enurezis (o boală a copiilor care se manifestă prin urinarea în pat în timpul nopții) se recomandă infuzia din sunătoare și coada-șoricelului (câte 1 linguriță din fiecare), peste care se toarnă 200 ml apă clocotită. Se lasă vasul acoperit 15-20 minute. Se strecoară ceaiul și se bea dimineața și seara.

Pentru tratarea depresiilor, enurezisului și pavorului nocturn (spaimă, groază), infuzia de sunătoare trebuie băută zilnic, timp de 2-3 luni, dimineața și seara.

ACTUALITĂȚI MEDICALE

IN INDIA, UN VIRUS HIV ESTE DEOSEBIT DE AGRESIV

Două echipe de cercetători oncologi din Pune (India) și de la Universitatea Harvard (SUA) au reușit să izoleze cel mai răspândit tip de virus HIV din India. Acesta este HIV-1C, ce se transmite de 8-10 ori mai ușor decât virusul european și american, HIV-1B. Acest nou virus descoperit în India are cea mai mare viteză de propagare întâlnită în lume.

SÂNGELE ȘI SCHELETUL RECHINULUI, ÎN TERAPIA MEDICALĂ

Dr. Michael Siggel de la Universitatea din Miami și dr. Carl Laver din Massachusetts (SUA) au descoperit că sângele rechinului-balenă conține o mare cantitate de anticorpi ce pot fi folosiți la blocarea dezvoltării celulelor canceroase umane. De asemenea, s-a constatat că și scheletul cartilaginos al rechinului conține substanțe anticancerigene.

DUȘMANII MEMORIEI

Medicii afirmă că memoria

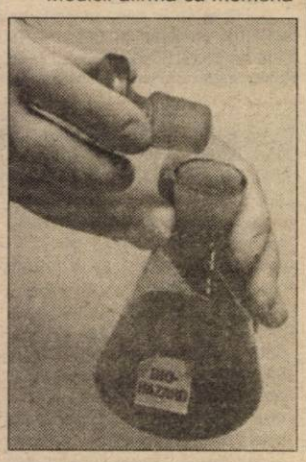

are propriii ei dușmani, după care cei mai cunoscuți sunt medicamentele ce au acțiune asupra sistemului nervos central. Astfel, benzodiazepinele (anxioliticele) au acțiune negativă asupra primei faze de memorare, mai ales la vârstnici. Ele pot provoca în aceeași măsură amnezii, adică momente de pierdere a memoriei. În mod contrar, hiperanxioșii prezintă o ameliorare sub aceste medicamente luate în doze mici. Alte medicamente de tip neuroleptic cum sunt rezerpina, clorpromazina, dar și betablocantele au în aceeași măsură efect negativ asupra memoriei, se precizează în revista „Science et vie". Și medicamente mai diferite, precum chinina, aspirina și chiar diureticele luate în doze mai mari, provoacă tulburări de memorie. La rândul lor, alcoolul, tutunul și cafeaua consumate chiar și neabuziv pot da tulburări de memorie.

Medicul vă răspunde!

* **A.N. 65 ani, Arad:** Durerile de cap au cauze diverse: răceala, intoxicația cu alcool, tutun, cocaină, marijuana, expunerea la substanțe toxice (benzen, vopsele, substanțe pentru lipit, formaldehidă etc.), hipertensiunea arterială, bruxismul (încleștarea excesivă a dinților, în timpul somnului sau prin mestecarea excesivă a gumei de mestecat, artroza articulației temporo-mandibulare, malocluzia dentară; intoxicația cu monoxid de carbon. Dar, o durere de cap poate fi semnul unei tumori, meningite, al unui accident vascular, al unui glaucom, al unui diabet sau al altor probleme serioase. De aceea, orice durere de cap severă, de origine necunoscută, asociată cu greață, febră, trebuie văzută de medic pentru evaluare.

* **B.D. 36 ani, Arad.** Dacă după un an întreg de eforturi nu ați reușit să rămâneți gravidă, trebuie să apelați la un specialist în fertilitate.

Dacă problema este legată de dumneavoastră, tratamentele posibile includ: antibiotice pentru infecțiile cronice, hormoni pentru stimularea ovulației și intervenție chirurgicală pentru îndepărtarea cicatricelor, aderențelor sau tumorilor care interferă cu funcționalitatea trompelor, ovarelor sau vaginului.

* **C.B., 42 ani, Arad.** Depresia este caracterizată prin tristețe, energie scăzută, apatie, incapacitatea de a trăi plăcerea, vorbire dificilă și modificări de apetit. Cauza este incomplet înțeleasă, dar unele cazuri par să fie asociate cu nivele scăzute ale unor neurotransmițători cerebrali. Sindromul maniacodepresiv sau depresia bipolară este caracterizat prin oscilații ale dispoziției: când există energie și euforie, când există depresie, letargie, apatie și un sentiment de disperare. Apelați la sprijinul familiei și al prietenilor în perioadele dificile. Odihniți-vă suficient, mâncați corect și faceți un pic de mișcare fizică, în fiecare zi.

Consultați medicul dacă aveți tendință de suicid sau mai multe săptămâni de oboseală inexplicabilă, tristețe, insomnie sau scădere a libidoului.

Nu întrerupeți medicația, din proprie inițiativă.

Rujeola

Rujeola sau pojarul este o boală de tip viral, care apare, de obicei, înainte de adolescență. Primele simptome sunt asemănătoare celor din gripă, cu febră, tuse, indispoziție, scăderea poftei de mâncare. Pe fața internă a obrazului apar mici pete albe.

Din ziua a cincea apare erupția, mai întâi pe față și apoi pe corp și durează aproximativ o săptămână. La început, apar pete roz, care se transformă în papule ce se închid la culoare, devenind roșii.

Pojarul este mai sever la adulți decât la copii, putând avea complicații severe. Mai frecvente sunt infecțiile secundare bacteriene și pneumonia. O complicație mai rară, dar severă, este encefalita, ce poate produce leziuni nervoase sau cerebrale permanente sau chiar deces.

Complicațiile apar mai frecvent la persoanele cu imunitate scăzută.

Această boală este foarte contagioasă. Virusul se răspândește prin picăturile exhalate sau în timpul tusei, precum și prin obiectele care vin în contact cu secrețiile nazale sau din gât.

Rujeola ar putea fi eradicată dacă oamenii ar fi mai atenți cu vaccinarea copiilor lor.

Imunizarea se face, de preferință, la nouă luni de viață, apoi la 7 ani.

Pacientul trebuie izolat într-o cameră bine aerisită, pentru a evita răspândirea virusului, dar și pentru evitarea expunerii la bacteriile ce ar putea produce complicații. Trebuie consumate multe lichide.

Medicul trebuie consultat, mai ales dacă apar dureri de urechi, gât inflamat, respirații rapide, vărsături, convulsii, dureri de cap.

OTITA MEDIE

Infecția urechii medii, cunoscută ca otită medie, poate fi virală sau bacteriană. Este o afecțiune frecvent întâlnită la copiii mici. Dacă un copil devine iritabil, fără motiv aparent și dacă își apasă sau își freacă urechea, trebuie să vă prezentați la medic, deoarece poate fi vorba de o infecție a urechii medii. Un tratament eficient este foarte important, deoarece infecția se poate croniciza și poate provoca scăderea auzului, ceea ce va duce la probleme de limbaj și învățare.

Aceste infecții sunt tratate cu antibiotice, însă în anumite cazuri este nevoie de o procedură chirurgicală numită miringotomie (timpanotomie), care constă în tăierea unui mic orificiu în timpan, pentru drenarea puroiului acumulat.

Pagină realizată de
dr. MARIA FILIMON

Invitatul nostru

„EURO '84 A FOST APOGEUL CARIEREI MELE DE FOTBALIST"

● declară Marcel Coraș, recent desemnat maestru emerit al sportului

S-a născut la 14 mai 1959, a început fotbalul la UTA și l-a încheiat tot acolo. A evoluat în 409 jocuri în Divizia A și a înscris 151 de goluri. A fost golgeterul primei divizii cu 20 de goluri reușite, la finele sezonului competițional 1983-1984, pe vremea când evolua la Sportul Studențesc. A cucerit „Gheata de Argint" a Europei cu 36 de goluri în sezonul 1988-1989, când era component al echipei Victoria București. A îmbrăcat de 36 de ori tricoul național al României, pentru care a înscris 6 goluri. A fost prezent cu echipa reprezentativă la turneul final al Campionatului European Franța 1984. Aceasta este succinta carte de vizită a lui Marcel Coraș, care în urmă cu puține zile a primit titlul de maestru emerit al sportului, ca o recunoaștere a meritelor sale incontestabile din perioada sa de glorie. Pentru a sta de vorbă despre trecutul și viitorul lui Marcel Coraș în fotbalul românesc, l-am invitat la redacție, unde, în exclusivitate, a răspuns întrebărilor noastre...

– Primul titlu de maestru emerit al sportului în fotbalul românesc a revenit în 1955 arădeanului Iosif Pecsovschi. A trebuit să treacă mai bine de un deceniu ca și alți fotbaliști români să fie recompensați cu acest titlu. Acum, Marcel Coraș încheie galeria marilor fotbaliști arădeni distinși cu un asemenea titlu. Cum ai primit această veste?

– Vă dați seama, cu mare bucurie. Prima oară am citit în „Național" că, la propunerea lui Mircea Sandu, pe lângă actualii „tricolori", care au calificat „națională" la Euro 2000, eu și Romică Gabor din generația Euro '84, vom fi numiți maeștri emeriți ai sportului. Pentru mine acest titlu vine ca o încununare a anilor petrecuți pe „dreptunghiul verde."

– Sincer, te așteptai să își mai aducă cineva aminte de tine?

– Nu, dar mă bucur că președintele Federației, dl. Mircea Sandu și-a adus aminte și de noi, cei care am jucat atâția ani sub „tricolor".

– De ce doar tu și Romică Gabor?

– Să nu uităm că din generația acelor vremuri făceau parte mulți jucători de la Dinamo și Steaua, care erau toți maeștri emeriți ai sportului. La fel și jucătorii Universității Craiova, care au jucat acea memorabilă semifinală de Cupă UEFA. Așa că am mai rămas puțini fără această distincție.

– Ce îți mai aduci aminte de la Euro '84?

– Fără îndoială, Euro '84 a fost apogeul carierei mele de fotbalist. După meciul de debut cu Spania, când l-am dat o pasă de gol lui Bölöni, am fost ales în echipa primei etape a lui Euro '84. Cu Germania am înscris, poate, cel mai prețios gol din carieră. Parcă trăiesc și acum acest moment. Am primit o pasă de la Rednic și cu ajutorul lui Klein, care a sărit peste minge, am rămas față în față doar cu portarul german pe care l-am „executat" fără milă.

– Marcele, ce i-a lipsit acelei generații pentru a trece de faza grupelor?

– Experiența, curajul și încrederea în propriile forțe. Apoi, noi nu eram obișnuiți să jucăm trei meciuri atât de grele. Nu era nici o diferență valorică între generația noastră și asta de-acum. De fapt, generația lui Hagi s-a născut pe scheletul gamiturii noastre.

– Apropo de Hagi, a fost coechipierul tău la Sportul. Cum ți-l aduci aminte?

– Așa este. Am fost colegi trei ani la Sportul și spun că am avut și eu o contribuție la lansarea lui spre fotbalul mare. Era coleg de cameră cu mine și era răsfățat de toată lumea și de Mircea Sandu și de Gino Iorgulescu. În primul campionat a înscris doar două goluri chinuite, după care, doi ani la rând a fost golgeterul României și cu ajutorul nostru, al colegilor de echipă, care l-am încurajat în permanență.

– Care sunt acum relațiile tale cu Hagi? Când te-ai întâlnit ultima oară cu el?

– Nu l-am văzut din 1995, de la prima lui nuntă. Am mai vorbit o dată la telefon, în februarie anul acesta, pe când eram la Oradea, prin intermediul lui Balint. Acum nu știu dacă își mai aduce aminte de mine, dar asta e, drumurile noastre s-au despărțit.

– Ce apreciezi mai mult la Gică Hagi?

– Driblingul, pasa, șutul la poartă și inteligența. Toate acestea fac din el numărul unu, iar acum el a devenit și elementul mobilizator pentru ceilalți. Pot să afirm cu certitudine că fără aportul lui Hagi, echipa României nu se califica la Euro 2000.

– Crezi că Hagi et company vor reuși să treacă, în premieră, de bariera grupelor la un turneu final de C. E.?

– Dacă pe 12 iunie începem cu dreptul, cu o victorie, sigur vom face o figură frumoasă la „europene". E foarte important ca la ora turneului final, toți jucătorii să fie apți din punct de vedere fizic și psihic.

– Marcel, să revenim la tine, la trecutul tău. Care a fost cel mai bun meci al carierei tale?

– V-am mai spus, apogeul carierei mele a fost turneul final al lui Euro '84. Apoi, nu pot să uit cum Sportul a întors de la 0-3, cu Brondby, la 4-3, cu mine în teren. Dar să știți că am avut și insatisfacții. Cea mai grea a fost ratarea calificării la CM din Mexic '86, după acel meci de coșmar cu Irlanda de Nord, de la București, pierdut cu 1-0, când nouă ne ajungea și egalul. Atunci am și încheiat capitolul „națională" și a venit epoca Stelei și a lui Jenei.

– Care a fost cel mai greu de învins portar și cel mai de temut „paznic" al tău pe terenul de fotbal?

– Nu cred să fi fost portar pe care să nu-l fi învins măcar o dată. Mai greu era cu Moraru, Lung, Ioniță și Iordache. Nu pot să-l uit pe neamțul Berthold, care juca la Verona, ce efectiv nu m-a lăsat să mișc la București, într-un meci de „UEFA": Sportul-Verona, după ce, în Italia am făcut ce am vrut și am și înscris. În campionatul nostru am avut ceva probleme cu Irimescu, Țicleanu, Andrieș, Bumbescu și Iovan, să-i amintesc doar pe câțiva.

– Ce a însemnat pentru tine UTA atunci? Dar acum?

– Când am început fotbalul în 1969, la piticii UTA-ei, ca orice copil ce venea dintr-o familie de muncitori, visam să ajung mare fotbalist, pentru a avea o viață mai bună. Prin muncă și tenacitate am ajuns să am atâtea satisfacții. Ca orice arădean care iubește sportul-rege, îmi pun speranțe ca UTA să ajungă cât mai repede ceea ce a fost odată. Actualii jucători au o mare șansă de afirmare, datorită excelentelor condiții pe care le asigură italienii.

– După ce ai încheiat capitolul jucător, ai trecut la antrenorat. Cum au fost primii tăi pași în această meserie?

– Grei, ca în orice meserie nouă. Am început în 1995, ca „secund" al lui Ion V. Ionescu la UTA, pe care am încercat să-l copiez. Un an mai târziu am fost numit „principal", dar după un start bun de campionat, din cauza problemelor financiare și a revoltei jucătorilor și eu și președintele Ologeanu am fost înlăturați de la UTA. Nu mă consider vinovat de nimic, am lăsat echipa la -1 „la adevăr", de vină a fost degringolada de la club. Apoi, șase etape am fost director tehnic la F. C. Baia Mare, echipă care și cu contribuția mea s-a salvat de la retrogradare. Am plecat cu păreri de rău de la Baia Mare, dar nu am acceptat ca patronul Schors să-mi spună pe cine să bag în echipă. După un stagiu la Universitatea Arad, a urmat momentul Bihor, în '98. Orădenii erau nou-promovați din „C" și după 13 etape, cu +2 „la adevăr" au început să viseze frumos. Așa a ajuns Balint antrenor principal la Do-Do Bihor, iar eu am preluat postul de director tehnic. Din păcate, nu au trecut decât 8 etape și Balint a plecat, fiind din nou numit eu antrenor principal. A urmat o perioadă când ba eram, ba nu eram antrenor la Bihor și așa am ieșit din circuitul rotațiilor antrenorilor de Divizia B. Din octombrie anul acesta am acceptat postul de director tehnic la Motorul Arad, lidera la zi a Diviziei D. Am găsit aici toate premizele pentru a-mi duce munca până la capăt.

– Să înțelegem că veți ataca în sezonul următor promovarea din „C" în „B"?

– Mai e mult până departe, mai întâi să ne vedem promovați în „C", apoi om mai vedea. Pentru oamenii inimoși din jurul acestei echipe aș vrea să facem repede pasul spre eșalonul doi al fotbalului românesc, pentru că, la capitolul condiții, suntem mult peste nivelul primelor locuri din Divizia C.

– De ce crezi că AJF-Arad v-a omis de pe lista cu premii la sfârșitul acestui an?

– Nu vreau să intru în conflict sau polemică cu AJF-ul, dar probabil, în momentul stabilirii premiilor, cei în drept au citit clasamentul invers, cu susu-n jos. Altă explicație nu am.

– Marcele, ce îți dorești cel mai mult de la viitor?

– Vreau să fiu sănătos eu, familia și toți prietenii mei, iar anul viitor să-mi aducă și mai mari satisfacții pe toate planurile. Îmi doresc să câștig într-un viitor mai mult sau mai puțin îndepărtat și titlul de antrenor emerit, după acesta de maestru emerit al sportului. Dar, cel mai mult îmi doresc să am continuitate în muncă de cel puțin 2-3 ani, pentru a putea demonstra că pot să fiu și un antrenor bun, nu doar să fiu privit ca un fost mare jucător.

– Îți mulțumim și îți dorim mult succes în noua ta carieră!

Au consemnat,
ALEXANDRU CHEBELEU
DANIEL SCRIDON

Pulsul zilei, la F.C. UTA

TRANSFERUL LUI DRĂGAN ATÂRNĂ DE UN FIR DE... TELEFON

La clubul UTA, imediat după Crăciun, președintele Lupaș și-a reluat locul în fotoliu. A trecut la treabă. Are mult de lucru, deoarece în această iarnă s-a vorbit mai mult ca niciodată de transferuri. Din păcate, majoritatea nu s-au materializat. Nici Mariș nu a trecut la Astra Ploiești, ori Kavala, nici Turcan nu a mai ajuns la Drobeta Tr. Severin - deși transferul părea iminent - iar în curtea „Bătrânei Doamne" a ajuns doar necunoscutul Adrian Popescu, de la Pandurii Tg. Jiu.

Tot tărăboiul se face acum în jurul lui Claudiu Drăgan. Chiar dacă fotbalistul s-a înțeles cu Dinamo, în privința salariului, discuțiile dintre conducerile celor două cluburi au intrat într-un punct mort. Atât UTA, cât și Dinamo au propus două sume de transfer. S-a negociat și s-a tot negociat, după care s-a ajuns la câte o ofertă din partea fiecărui club. După cum am mai scris, acum, Dinamo oferă 160.000 de dolari, iar UTA cere 200.000 de dolari. La o cotă dintr-un eventual transfer în străinătate al fotbalistului s-a ajuns la înțelegere.

În cazul în care o grupare acceptă oferta făcută de cealaltă trebuie să dea un telefon. Dar, nici Lupaș și nici Dănilescu nu dau vreun „semnal".

Războiul continuă. Ce va mai urma, rămâne de văzut, pentru că - se pare - nimeni nu dorește să cedeze. Așadar, nu este exclus și ca Drăgan să rămână la UTA.

LEO SFÂRA

ROMÂNIA, LOCUL 8 ÎN CLASAMENTUL FIFA

Adversarele României la Campionatul European din anul 2000 ocupă următoarele poziții: Germania - 5, Anglia - 12 și Portugalia - 15.

Formațiile din grupa României pentru preliminariile Cupei Mondiale din anul 2002 se situează pe următoarele locuri: Italia - 14, Ungaria - 45, Lituania - 50 și Georgia - 66.

Primele 20 de poziții ale acestui clasament sînt ocupate de următoarele echipe:

1. Brazilia 839 puncte; 2. Cehia 774 p.; 3. Franța 765 p.; 4. Spania 753 p.; 5. Germania 739 p.; 6. Argentina 721 p.; 7. Norvegia 718 p.; 8. **ROMÂNIA 715 P.**; 9. Croația 713 p.; 10. Mexic 706 p.; 11. Danemarca 697 p.; 12. Anglia 695 p.; 13. Iugoslavia 694 p.; 14. Italia 685 p.; 15. Portugalia 672 p.; 16. Suedia 663 p.; 17. Paraguay 648 p.; 18. Rusia 643 p.; 19. Olanda 641 p.; 20. Scoția 639 p.

ANUL PREOLIMPIC 1999 (I)

Anul 1999 a fost unul greu pentru români, din punct de vedere economic, social și politic. S-au schimbat guverne, a crescut inflația, a scăzut nivelul de trai. Ca un paradox, însă, acest an a fost poate cel mai prolific din întreaga istorie a sportului românesc.

Bilanțul sportivilor români pe anul 1999 ar putea fi concentrat foarte simplu în câteva cifre: 262 de medalii, dintre care 81 de aur. Dintre acestea, 106 medalii sunt obținute în probe olimpice, 34 reprezentînd titluri mondiale și europene. Record absolut al ultimului deceniu și probabil cea mai bună performanță din istoria sportului românesc. Dar oare cifrele sunt suficiente? Oare oamenii obișnuiți știu ce se ascunde în spatele acestor medalii? Sunt mii de ore de antrenament, zeci de mii de kilometri parcurși sau mii de kilograme ridicate. Dar înainte de toate, sunt ani de zile petrecuți in cantonamente, sînt copilării sacrificate. În urmă cu câteva săptamîni, pe Aeroportul Otopeni, la întoarcerea gimnastelor românce de la Campionatele Mondiale de Tianjin, unde obținuseră, pentru a patra oară consecutiv titlul mondial, întrebată ce va face în următoarele zile, noua campioană mondială absolută a lumii, Maria Olaru, a spus: "Vreau să merg acasă să-mi revăd familia! Nu i-am mai văzut de doi ani". Declarația a șocat pe moment, dar a fost uitată a doua zi, pentru că singurul lucru care contează la un sportiv este performanta.

Anul 1999 reprezintă sfîrșitul unui secol de sport, 2000 va fi începutul altuia. Și ca la orice sfîrșit de an, de deceniu sau de secol se alcătuiesc ierarhii ce delimitează valorile și performanțele. Acum, la cumpăna dintre milenii, sportul românesc a cunoscut, probabil, cel mai mare succes din istoria sa. Fosta campioană mondială și olimpică Nadia Comăneci, cea care a deschis o noua eră în istoria gimnasticii mondiale, a fost desemnată sportiva secolului la categoria sporturi atletice. Nadia nu a avut practic rivală, pentru că nici una dintre contracandidate nu și-a pus amprenta asupra evoluției unei ramuri sportive așa cum a făcut-o românca. În intreaga istorie a Jocurilor Olimpice nici o gimnastă nu a fost considerată perfectă. Asta pînă în anul 1976, anul Olimpiadei de la Montreal, cînd, în decursul a cîtorva zile, Nadia Comăneci a obținut de șapte ori nota zece.

GABRIELA SZABO, sportiva anului 1999

1999 poate fi numit și anul Gabrielei Szabo. Firava atletă din Bistrița a dominat indiscutabil circuitul mondial feminin. A cîștigat totul. Medalii de aur, bani și glorie. La sfîrșitul sezonului a fost desemnată "Atleta anului 1999", primind acest titlu într-o gală organizată de Federația Internațională de Atletism (IAAF) și desfășurată în Salle d'Or a hotelului "Loews", din Monte Carlo. A fost pentru prima dată cînd o sportivă din România a primit acest titlu. Mai mult chiar, Gabriela Szabo a fost desemnată, de către Asocia Internațională a Presei Sportive, cea mai bună sportivă din lume în anul 1999. A fost pe merit, pentru că Szabo a avut un sezon de excepție, obținînd două medalii de aur la Campionatele Mondiale de atletism în sală, de la Maebashi, în probele de 1.500 m și 3.000 m și una de aur la CM în aer liber de la Sevilla, în proba de 5.000 m. Szabo a mai cîștigat, anul acesta, circuitul IAAF Golden League, primind un premiu de 500.000 de dolari, precum și finala IAAF Grand Prix. Și încă ceva, Szabo a cîștigat în acest an peste un milion de dolari din premii, o sumă fabuloasă în lumea atletismului.

Alături de Szabo, o altă sportivă din România, Mihaela Melinte, nominalizată și ea la titlul de atleta anului, a fost premiată în cadrul Galei pentru cele trei recorduri mondiale stabilite în acest an. Președintele Federației Române de Atletism, Iolanda Balaș-Sotter, a fost nominalizată la secțiunea atleta secolului. Imediat după festivitatea de la Monte Carlo, Gabriela Szabo a plecat în Africa de Sud, unde se va pregăti pînă la debutul în noul sezon competițional. Anul 1999 a fost cel mai prolific din istoria, de 87 de ani, a atletismului românesc.

Tot în acest an, echipa națională de gimnastică a României a cucerit, pentru a patra oară consecutiv, titlul de campioană mondială, și mai mult, Maria Olaru a devenit campioană mondială absolută la individual compus. Echipa României s-a întors de la Campionatele Mondiale de gimnastică artistică, de la Tianjin, cu un total de opt medalii, dintre care trei de aur, patru de argint și una de bronz. Aceste succese au confirmat, încă o dată, dominația incontestabilă a școlii românești de gimnastică indiferent de regimul politic, de situația economică sau de schimbul de generații.

Boxul românesc s-a confruntat, în 1999, cu numeroase probleme. Cu toate acestea, România a obținut, la Campionatele Mondiale de la Houston, cele mai bune rezultate din istoria boxului românesc: două medalii de aur, una de argint și patru de bronz, nu mai puțin de șapte din cei zece componenți ai lotului reușind să urce pe podium. Astfel, România are, pînă în prezent, șase pugiliști calificați la Jocurile Olimpice și opt la Campionatele Europene din anul 2000.

Ca în fiecare an, canotorii români au fost pe podium la aproape toate competițiile la care au participat. România s-a clasat pe locul 4 în ierarhia pe medalii la Campionatul Mondial, care s-a desfășurat la St.Catharines, acumulînd două medalii de aur și una de bronz. Echipajul feminin de 8+1 și cel de două vîsle categorie ușoară s-au întors în țară cu medaliile de aur, confirmînd, încă o dată, că România domină autoritar cele două probe.

Deși pentru halterofilii români anul 1999 nu a fost o reușită totală, nu mai puțin de cinci dintre aceștia au obținut, deja, calificarea la Jocurile Olimpice. La Campionatul Mondial de la Atena românii au cucerit trei medalii, cîte una din fiecare. Numai că, la o săptămînă după încheierea competiției, Răzvan Ilie, medaliatul cu aur, a fost depistat pozitiv, fiind pasibil de suspendare pe viață, pentru recidivă.

CONSILIUL DE ADMINISTRAȚIE
S.C. COMFRUCT S.A. LIPOVA

CONVOACĂ

Adunarea Generală a Acționarilor în data de 11.01.2000 ora 11,00, la sediul societății din Lipova str. Lugojului nr. 6, Jud. Arad, cu următoarea ordine de zi:

1. Raport privind situația economico-financiară a societății la finele anului 1999.
2. Informare privind declanșarea lichidării judiciare și reorganizarea societății în baza dosarului nr. 4095/1999 aflat pe rol la Judecătoria Arad.
3. Prezentarea programului de reorganizare și redresare a societății.
4. Diverse.

(Ag. Lipova)

FLANCO

UN MAGAZIN ELECTROPRACTIC

OFERTA MILENIULUI

* **Cele mai renumite mărci**
  SONY, PHILIPS, LG, DAEWOO, INDESIT, ARISTON, ZANUSSI, WHIRPOOL, BOSCH, SIEMENS, TEFAL ROWENTA
* **Cel mai simplu sistem de rate**
  - actele se întocmesc în magazin
  - un singur girant
  - cea mai mica dobândă
  - 0% avans

Și încă ceva... cumpără de la **FLANCO** în valoare minimă de 150$ și obții o **REDUCERE PE VIAȚĂ!!!**

FLANCO - P-ta. UTA, bl. U5, tel. 24.77.13
- Bd. Revolutiei, nr. 54, tel. 270.734

SUPERCONCURS QUASAR 1999 2000

NOKIA 3210-129$***
ERICSSON 1018- 49$***
BOSCH 509- 39$***
MITSUBISHI MT 35- 69$***

Până la 31.12. oferta CONNEX:
- conectarea și primele trei luni de abonament gratuite.

Până la 31.12. oferta QUASAR:
- telefoane începînd de la 39$*,
- te conectezi și ești înscris direct la Superconcursul QUASAR 1999-2000;
- 11 superpremii de zeci de milioane, marele premiu : DACIA 1310.

Te privește direct!

Mag. QUASAR
Piața A. Iancu, nr.10, tel:057-211.822

QUASAR — dealer autorizat CONNEX

*Prețurile nu conțin TVA.**În limita stocului disponibil.

S.C. „MODA" S.A. ARAD

organizează în data de 10.I.2000 orele 10,00 concurs pentru ocuparea postului de

ECONOMIST

în vederea întocmirii fișelor fiscale necesare aplicării impozitului pe venitul global.

Condiții: - cunoștințe de operare pe calculator.

Informații suplimentare la telefon 256265 int. 120, biroul PIS.

(4808721)

PYROSTOP

Arad, str. Banu Mărăcine nr. 1; tel. 057/233281; 094/525048

VĂ OFERĂ LA CELE MAI MICI PREȚURI

- sisteme de alarmă antiefracție și antiincendii
- sisteme de televiziune în circuit închis alb/negru și color
- sisteme de interfonie și videointerfonie
- jaluzele orizontale din lamele colorate de aluminiu import
- jaluzele verticale din benzi textile de diferite calități și culori
- uși pliante din material plastic
- folie colorată, reflectorizantă și pentru securizare geam
- geamuri TERMOPAN
- tapet și pardoseală din plută (WICANDERS-Portugalia)

SUPRAVEGHERE PERMANENTĂ ȘI INTERVENȚII RAPIDE ÎN CAZ DE ALARMĂ PRIN DISPECERATELE COMPUTERIZATE CARE FUNCȚIONEAZĂ LA SEDIUL ARCONS SECURITY ȘI AL POMPIERILOR.

Căutăm reprezentanți în orașele județului Arad (c.b.)

BIROTICA

Leximis — Șoseaua Gen. Gh. Magheru Bl. 329B (Micalaca)
Tel./Fax: 057/270111; 270100, Arad

- Tehnică de calcul
  - PC Garanție 3 ani — compaq COMPUTER
  - Imprimante HP, EPSON
- Copiatoare — MINOLTA
- Seifuri
- Mobilier de birou
- Mașini de numărat bancnote
- Centrale telefonice SOLOMON

Alege cadoul tău de sărbători !*

ALCATEL ONE TOUCH EASY	- 999.000 lei*	PANASONIC G 520	- 1.259.000 lei*
MOTOROLA d 520	- 1.159.000 lei*	SIEMENS C 25	- 1.599.000 lei*
BOSCH com 509	- 889.000 lei*	NOKIA 5110	- 1.589.000 lei*
SAGEM	- 989.000 lei*	NOKIA 3210	- 2.389.000 lei*

Oferta CONNEX

CONECTARE GRATUITĂ 3 LUNI ABONAMENT GRATUIT ***

MediaSet
Calea Aurel Vlaicu, Bl.8, Parter
TEL: 210545; 092976769
ORAR: 09.00 - 18.00

dealer autorizat CONNEX

* Ofertă valabilă până la data de 31.12 1999 ** Prețurile nu conțin TVA
*** Ofertă valabilă numai cu conectare la CONNEX

ALEGE CADOUL POTRIVIT DE SĂRBĂTORI !**

NOKIA 3210	- 132 USD*	PANASONIC GD 90	- 185 USD*
NOKIA 6150	- 165 USD*	PHILIPS SAWY	- 82 USD*
NOKIA 6110	- 165 USD*	ALCATEL EASY	- 65 USD*
NOKIA 5110	- 92 USD*	SAGEM	- 65 USD*
		BOSCH 908	- 155 USD*
		MOTOROLA d520	- 65 USD*
		SIEMENS C25	- 99 USD*

Oferta CONNEX

CONECTARE GRATUITĂ 3 LUNI ABONAMENT GRATUIT ***

CONCURS CONNEX - NISSAN
Premii - 7 Nissan Almera

Vino la Arad

și poți câștiga suplimentar un LAPTOP TOSHIBA

P-ța Spitalului 1C Parter
Tel: 057 255801; 092 444485; 092 275675

dealer autorizat CONNEX

* Prețurile nu conțin TVA. Numai cu conectare la CONNEX
** Oferta valabilă până în data de 31.12.1999
*** Primele trei luni de abonament.

SC COMAT ARAD SA

ADUNARE GENERALĂ

Consiliul de Administrație al ASOCIAȚIEI COMAT PAS ARAD, convoacă Adunarea Generală Extraordinară a Asociației, în data de 11.01.2000, ora 10, în Sala de festivități de la sediul societății din str. Câmpul Liniștii nr. 1, cu următoarea:

ORDINE DE ZI:

1. Informare cu privire la activitatea ASOCIAȚIEI COMAT PAS ARAD pe anul 1999.
2. Rezilierea convenției nr. 1072/31.08.1999 privind cumpărarea de acțiuni F.P.S.
3. Anularea hotărârii nr. 1/17.09.1999 a A.G.E.-PAS.
4. Aprobarea materialelor pentru Adunarea Generală Extraordinară a Acționarilor SC COMAT ARAD SA.
5. Diverse.

Consiliul de Administrație al SC COMAT ARAD SA, convoacă Adunarea Generală Extraordinară a Acționarilor societății, în data de 11.01.2000, ora 12, în Sala de festivități de la sediul societății din str. Câmpul Liniștii nr. 1, cu următoarea:

ORDINE DE ZI:

1. Informare cu privire la rezultatele economico-financiare ale societății pe primele 11 luni ale anului 1999.
2. Anularea hotărârilor A.G.E.A. nr. 30/27.01.1999, 48 și 49/17.09.1999.
3. Anularea Certificatului de înscriere de mențiuni nr. 9287/20.09.1999 emis de O.R.C. Arad.
4. Punctul de vedere al societății cu privire la constituirea acesteia ca parte civilă în dosarul nr. 2351/1999 al Judecătoriei Arad.
5. Majorarea liniei de acreditare la SC WEST BANK SA ARAD.
6. Diverse.

N. B.: Acționarii vor avea asupra lor buletinul de identitate. În cazul neîndeplinirii condițiilor statutare privind prezența, ambele Adunări Generale se reprogramează pentru data de 12.01.2000 sau în 14.01.2000, în același loc și la aceleași ore.

(4808735)

VARBITTOUR TRAVEL AGENCY - TOUR OPERATOR

SUNAȚI-NE PE NOI PRIMA DATĂ!

VĂ OFERIM BILETE DE AVION DUS-ÎNTORS CU PLECARE DIN TIMIȘOARA BUDAPESTA SAU BUCUREȘTI PE ZBORURILE COMPANIILOR AUSTRIAN AIRLINES, MALEV, KLM, BRITISH AIRWAYS SAU PE ORICARE ALTĂ COMPANIE PREFERATĂ DE DUMNEAVOASTRĂ

la prețuri aflate la... cea mai joasă altitudine!

ZBURAȚI PRIN VARBITTOUR TRAVEL AGENCY

- NEW YORK 368 USD
- WASHINGTON - 368 USD
- ATLANTA - 408 USD
- DALLAS - 408 USD
- DETROIT - 408 USD
- MIAMI - 408 USD
- CHICAGO - 408 USD
- HOUSTON - 408 USD
- BOSTON - 383 USD
- PITTSBURGH - 466 USD
- PHOENIX - 515 USD
- TORONTO - 364 USD
- MONTREAL - 364 USD
- OTTAWA - 384 USD
- VANCOUVER - 510 USD
- CALGARY - 510 USD
- EDMONTON 510 USD
- WINNIPEG - 505 USD
- SYDNEY - 789 USD
- AMSTERDAM - 184 USD
- ROMA - 221 USD
- PARIS - 210 USD
- LONDRA - 198 USD
- MALAGA - 290 USD
- TEL AVIV - 247 USD
- LARNACA - 208 USD

CLIENȚILOR FIDELI LE OFERIM PROGRAME FREQUENT FLYERS!!!

BUCURAȚI-VĂ DE VACANȚELE DUMNEAVOASTRĂ PRIN VARBITTOUR TRAVEL AGENCY - TOUR OPERATOR

REVELION 2000!

VIENA - 30 DECEMBRIE - 03 IANUARIE - 650 DM

***ZILNIC* TRANSPORT**

TIMIȘOARA - AEROPORT BUDAPESTA

la cele mai mici prețuri

ALTE SERVICII:
- TRANSPORT CU AUTOCARUL ÎN AUSTRIA, GERMANIA DOUBLE T
- ASIGURĂRI MEDICALE - AIG -
- CĂRȚI VERZI

HEAD OFFICE: ● Timișoara, str. Alba Iulia nr. 2,Tel: 40(0) 56/221400, Tel./fax: 40(0)56/221401
BRANCH OFFICE: ● ARAD, B-dul Revoluției nr. 85, tel. 40(0)57/211818;
E-mail: startour@mail.dnttm.ro

PUNEM PARIU PE UN CALCULATOR COMPAQ

CĂ NOI AVEM CELE MAI BUNE STOCURI COMPAQ?

Iar dacă pierzi pariul, ca să ne dai calculatorul Compaq, punem pariu că tot de la noi va trebui să-l cumperi ca să ieși mai ieftin. Și dacă nu ești partener Compaq, punem pariu că o să vrei să fii, după ce o să vezi condițiile pe care le oferă Scop Computers. Așa că, dacă tot am făcut pariu, sună-ne la 310-35-91 și alege cine taie!

SCOP COMPUTERS COMPAQ

Intel, Intel Inside Logo și Pentium sunt marci înregistrate ale Intel Corporation.

SCOP Computers, tel: 01 3103591 (92-94), fax 01 2204749, e-mail: ScopComputers@scop.ro , website: www.scop.ro

TOMBOLA ANULUI

TOMBOLA ANULUI 2000

PREMII DE 150.000.000 LEI!

Scrie-ți pe o foaie numele, prenumele, adresa, telefonul și răspunde la următoarea întrebare: **"Care este sloganul berii Hațegana?"** Trimite foaia împreună cu 3 capace de bere Hațegana la CP 7, OP Hațeg și poți fi unul din câștigătorii numeroaselor premii în bani oferite de "Tombola Anului 2000" - Hațegana:

- 25 de premii a 1.000.000 lei oferite în urma tragerii la sorți din ziua de luni, 6.12.1999
- 25 de premii a 1.000.000 lei oferite în urma tragerii la sorți din ziua de luni, 20.12.1999
- 12 premii a 4.000.000 lei și

Marele Premiu de 50.000.000 lei oferite în urma tragerii la sorți din ziua de marți, 28.12.1999.

Plicurile necâștigătoare rămase vor intra și în următoarele trageri la sorți.

Câștigătorii premiilor vor fi anunțați în presă și la posturile de radio.

Tombola se adresează numai persoanelor peste 18 ani.

Hațegana

BERE-TRADIȚIE ȘI PUTERE!

Distribuitor Autorizat dialog

De sarbatori, visele devin realitate !

TELEFOANE GSM INCEPAND cu **49*** $

Luna cadourilor poate sa tina 3 luni !
Daca te abonezi la **DIALOG** in decembrie primesti
3 luni de abonament gratuit
la oricare tip de abonament DIALOG

MEDIACOM '95
dealer autorizat

Poti castiga unul din cele 10 premii de câte 100 milioane, cadou de la DIALOG !

prin: CONTACT PLUS
B-dul. Iuliu Maniu, nr.12-18
sc.B, ap.2
tel: (057) 289.070

* preturile sunt fara T.V.A., oferta valabila cu conectare la toate tipurile de abonament, in limita stocului disponibil

Distribuitor Autorizat dialog

Acum e momentul ...

10 premii de

100 de milioane

De sărbători totul este posibil!

Luna cadourilor poate să țină 3 luni!

Dacă te abonezi la Dialog în decembrie, primești
3 luni de abonament gratuit,
la orice tip de abonament Dialog!

Telefoane la prețuri excepționale!
începând cu 44 USD*

GSM CENTER

TEL: 057/211800, 254686
FAX: 057/211900,254745
E-MAIL: gsmcente@net.ro

2900 ARAD ROMÂNIA
P-ȚA A. IANCU NR.10
STR. CLOȘCA NR.3

* Prețul nu include TVA. Valabil pt. D1000

LANȚUL - SANEX

UN MAGAZIN BETON!!!
Aradul Nou, Calea Timișoarei nr. 39
Tel.: 287776, 287340

Orar zilnic: 8-18, sâmbătă 8-13

- Articole uz gospodăresc
- Articole uz casnic
- Materiale pt. instalații
- Electrice
- Instalații sanitare
- Instalații gaz

- Folie solar - 27.500 lei/kg
- Sobă gătit 799.000 lei
- Plasă gard 16.500 lei/kg
- Jgheab PVC 21.000 lei/m
- Cuie construcții 11.000 lei/kg
- Plasă rabitz 25.000 lei/kg

NU UITA GĂSEȘTI... ... APROAPE ORICE!
(974049)

ANUNȚ

În data de 19 ianuarie 2000 STD Timișoara anunță concursul pentru ocuparea postului de **inginer electroenergetic**.

Condiții:
- Pregătire în specialitate
- Stagiul militar satisfăcut
- Cunoștințe calculatoare și de limba engleză
- Domiciliul stabil în Arad
- Vârsta maximă: 45 ani-bărbații

Înscrierile se fac până în 14.01.2000. Relații la Serviciul Resurse Umane, tel. 056-190419, int. 2112.
(4808730)

CONSILIUL JUDEȚEAN ARAD

organizează concurs în data de 7.01.2000 pentru ocuparea următoarelor posturi:

- în cadrul Direcției Economice 8 posturi de inspector de specialitate cu studii superioare economice (de preferință) sau tehnice, având cunoștințe de operare pe calculator și de limba engleză.
- în cadrul Direcției Tehnice 1 post de arhitect șef (director adjunct) cu studii superioare de specialitate, și vechime de cel puțin 10 ani și experiență în activitatea de urbanism, amenajare teritoriu-de cel puțin 5 ani.

Informații suplimentare la telefon 281600 interior 1309, Serviciul Resurse Umane.

ASTRA

Societatea de Asigurare-Reasigurare
Astra S. A. - Sucursala Arad
Tel.: 253369; 251662

oferă TREI TELEVIZOARE color prin tragere la sorți persoanelor fizice care achită integral până la 31 ianuarie 2000 ASIGURAREA OBLIGATORIE AUTO la sediile Astra din municipiu și județ sau prin colaboratori.

ASTRA PREIA RISCUL ȘI TE AJUTĂ SĂ CÂȘTIGI!
(1287170)

Oferta specială cu ocazia Sfintelor Sarbatori de Iarna

SANAIDEA

MARI REDUCERI DE PRETURI LA PRODUSELE:
- **GRESIE**
- **FAIANTA**
- **VOPSELE**

NU PIERDETI OCAZIA!
Oferta este valabila în perioada 20.12.1999 - 10.01.2000 în limita stocului disponibil.

E momentul oportun pentru a-ti amenaja casa!

2900 ARAD ROMANIA
C.A. VLAICU NR. 265 B
TEL.: 0040 57 274808
0040 57 280971
FAX: 0040 57 274807

ARCOMMAT GRUP S.A.
2900 Arad - Romania
Str. Voevod Moga nr. 65-67
Tel./Fax. 0040 57 281779, 0040 57 276333

dealer autorizat zona de vest

LUBRIFIN

Vinde la preț de rafinărie:

- ULEI MOTOR
- ULEI TRANSMISIE
- ULEI TRANSMISII INDUSTRIALE
- ULEI HIDRAULIC
- ULEI COMPRESOR
- ULEI DE CILINDRU
- ULEI PT. TRATAMENTE TERMICE
- ULEI TRANFER CĂLDURĂ
- ULEI INSTALATII FRIG
- ULEIURI ELECTROIZOLANTE
- ULEIURI PT. LAGĂRE
- ULEIURI EMULSIONABILE
- ULEI GHIDAJ
- ULEI TURBINE
- UNSORI MULTIFUNCTIONALE

IMPORTANT !

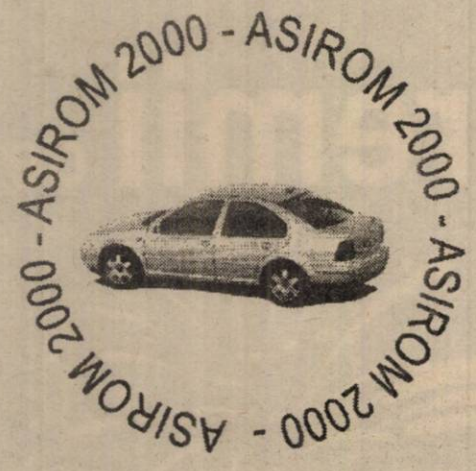

Legea cere asigurarea obligatorie de răspundere civilă auto. Tradiția și experiența recomandă ASIROM.

Deținători de autovehicule!

Încheiați asigurarea obligatorie de răspundere civilă auto la ASIROM pentru anul 2000. Răspundeți la întrebarea din talonul promoțional distribuit prin unitățile ASIROM și puteți deveni proprietarul unuia dintre următoarele bunuri:

- **un autoturism VOLKSWAGEN BORA,**
- **50 de ceasuri de mână elvețiene.**
- **50 de telefoane mobile,**

în condițiile Regulamentului publicat.

Reprezentanții ASIROM din cele 226 unități din întreaga țară vă oferă detalii suplimentare.

Agenții de asigurare **ASIROM** vă stau la dispoziție pentru încheierea asigurării fie la domiciliu, fie la locul dumneavoastră de muncă.
Reducere: dacă plătiți integral prima de asigurare anuală, beneficiați de 10% reducere, în conformitate cu prevederile legale.

Drumul e mai sigur dacă te asiguri la ASIROM

(1287189)

PRIMĂRIA MUNICIPIULUI ARAD

Direcția Fiscală

Aducem la cunoștință locuitorilor Municipiului Arad, că în conformitate cu Circulara nr. 31/09.12.1999 a Băncii Naționale Române privind decontarea operațiunilor de plată și încasări, pentru perioada 30.12.1999-31.12.1999, debitele privind impozitele și taxele locale datorate de contribuabili se pot achita până cel târziu la data de 30.12.1999 **ora 13,00**, la casieriile din sediul Direcției Fiscale situat în Arad, Bulevardul Revoluției nr. 97.

Director,
Ec. PAVEL NEAMȚIU
(1287191)

PRIMĂRIA MUNICIPIULUI ARAD

Direcția Fiscală

Aducem la cunoștință locuitorilor Municipiului Arad că, în luna ianuarie 2000, încasările privind impozitul și taxele locale datorate de contribuabili, se vor efectua la sediul Direcției Fiscale, din Bulevardul Revoluției nr. 97 - casieriile I și II, începând cu data de 10.01.2000.

DIRECTOR,
Ec. PAVEL NEAMȚIU
(1287190)

Cu ocazia Crăciunului și a Anului Nou

TERRA

vă urează Sărbători Fericite și La Mulți Ani!

Vă așteaptă premii de milioane, în fiecare lună a Noului An, cu produsele TERRA

NUMAI CU TERRA CÂȘTIGI DE DOUĂ ORI!

Încheie la ARDAF până la 31 ianuarie 2000 asigurarea obligatorie auto pentru tot anul 2000!

Beneficiezi și de reducerea tarifului cu 10% conform legislației.

PE UN DRUM SIGUR

cu șansa de a câștiga un DAEWOO CIELO și multe alte premii speciale:
- **410 asigurări individuale de accidente (10 asigurări/județ)**
- **5 polițe CASCO ARDAF**
- **7 seturi cauciucuri pentru Dacia**
- **10 baterii auto**
- **15 pachete cu accesorii auto**
- **20 pachete surpriză ARDAF**

Tragerea la sorți: 18 Februarie 2000

Lista câștigătorilor va fi publicată în cotidianul național "Adevărul" din 23 Februarie 2000.

Arad, Bd. I.C. Brătianu 6-8
Tel: 057- 256276, 251684

PENTRU TOT ANUL 2000

© 99 victrina

MATRIMONIALE

891111

Apelează-mă și îți voi dezvălui tainele iubirii!

Primele 20 secunde GRATUIT!
Cu numai 14.950 lei/ 30 secunde. (c)

VÂNZĂRI APARTAMENTE O CAMERĂ

Vând garsonieră cf. I, Confecții, stația de tramvai, et. II, telefon, satelit, boxă, bloc contorizat. Telefon 253038. (38601)

VÂNZĂRI APARTAMENTE DOUĂ CAMERE

Vând apartament 2 camere, central, bine întreținut. Telefon 220400. (38311)

Vând apartament 2 camere, bl. 12. sc. A, ap. 16, Confecții, 10.000 DM. Telefon 092.295.340. (38493)

Vând apartament 2 camere, bl. 512, ap. 19 Micălaca. Telefon 219959. (38216)

Vând apartament 2 camere, central, et. IV, îmbunătățit. Telefon 255867; 094.612.881. (38126)

Vând apartament 2 camere, Chișineu Criș, ultracentral, cu toate îmbunătățirile. Telefon 520055. (4115785)

Vând (închiriez) apartament 2 camere, central. Telefon 271032. (38616)

Vând foarte urgent apartament semidecomandat, 2 camere, bl. 708, et. II. Telefon 262658. (38629)

Vând apartament 2 camere, mobilat, et. 4/8, zona 300 Micălaca. Telefon 094.568.805, preț 21.000 DM. (38647)

Vând apartament două camere, et. II, bl. 104, sc. C. Telefon 265923. (38650)

Vând apartament 2 camere, decomandate, Micălaca, bloc 324, sc. B, ap. 18. Telefon 094.811.395.

VÂNZĂRI APARTAMENTE PATRU-CINCI CAMERE

Vând apartament stil italian, 113 mp, 2 băi, bucătărie, 4 camere, garaj. Telefon 092 470 607. (38431)

VÂNZĂRI CASE

Vând (schimb cu apartament + diferență), casă în Aradul Nou. Telefon 092.226.357. (38386)

Vând casă mare cu grădină, în localitatea Zimandul Nou, nr. 159 (eventual variante). Telefon 094.608.041; 231279 orele 18-20. (36979)

Vând casă amenajată occidental, ocupabilă imediat, grădină 720 mp, încălzire centrală, Grădiște, str. Petru Rareș, nr. 109, preț 90.000 DM negociabil. Telefon 254772. (37489)

Vând casă cu etaj, central, singur în curte, gaz; condiții foarte bune. Telefon 280046; 282919. (38579)

Vând casă central, restaurant, alimentara „Margo", etaj-apartament. Telefon 234862. (38535)

Vând casă în comuna Felnac, preț negociabil. Informații telefon 057-411127. (38606)

Vând casă mare cu grădină și toate utilitățile, în Chișineu Criș, str. Crișana nr. 24, preț avantajos, plata și în rate. Telefon 520288. (4115769)

Vând casă 2 camere + hol, grădină, pivniță, anexe, două familii în curte, în Aradul Nou; 13.500 DM. Telefon 092.592.530. (38674)

VÂNZĂRI SPAȚII

Vând hală industrială în incinta Abatorului Vechi, suprafață 252 mp. Telefon 094.698.659; 094.770.634. (37552)

Vând motel compus din: bar, ABC funcționabil, restaurant și spații de cazare 7 camere în curs de finisare și casă 5 camere, 2 băi, Bodrogul Nou nr. 75. Telefon 270312. (38464)

Vând spațiu comercial, Micălaca zona III, 140 mp. Telefon 259651. (38631)

VÂNZĂRI TERENURI

Vând teren casă cu proiect, Pecica, 608 mp. Telefon 469667. (3042173)

VÂNZĂRI AUTO

Vând avantajos ANVELOPE AUTO FOLOSITE, diverse dimensiuni. Telefon 259339; 563027. (37387)

Vând urgent camion Saviem 4.300 DM. Telefon 514785. (38260)

Vând (sau variante) BMW 524 TD, din 1986, str. Constituției nr. 55. Telefon 092 495 640. (38413)

Vând Mercedes 811, dubă izotermă, 7.5 t. Telefon 246402. (38167)

Vând remorcă auto 7,8 tone. Telefon 532125. (38574)

Vând Dacia 1310, an fabricație 1993, preț 3.000 DM negociabil. Informații telefon 465082; 094.697635. (3231511)

Vând IFA W50, vama plătită. Telefon 094.280.453, Șiria. (38245)

Vând ARO 244, an 1989, motor Brașov, preț negociabil, sat Mînerău nr. 273. Informații telefon 260883. (38473)

Vând Renault Diesel, dezmembrat, pentru piese, motor, elemente caroserie. Informații comuna Apateu telefon 173. (3038669)

Vând Golf Diesel și Peugeot microbus 2,5 Diesel, preț negociabil. Telefon 464398. (38594)

Vând Opel Vectra, neînmatriculat, Euro II, benzină, stare bună, preț negociabil. Telefon 094.119.495. (38617)

Vând Oltcit 11 RM gri metalizat, 1989, stare bună, 1200 DM. Informații telefon 245974. (38609)

Vând convenabil Dacia 0 km, orice model, livrare imediată. Telefon 094.391.896. (38639)

Vând Dacia papuc, 1998, carosată, izotermă, transmisie față, 51.000.000 lei. Telefon 222569, între orele 11-14. (38630)

Vând Dacia 1310, alb 13, an 1987. Telefon 236325. (38645)

VÂNZĂRI ELECTRO

Vând TV COLOR-stereo, 66 cm și 71 cm, FOARTE CONVENABIL. Telefon 211491. (38618)

Vând computer 486 cu 250 DM. Telefon 211491. (38618)

Vând televizoare color, diferite modele, garanție. Telefon 251354. (38656)

Vând avantajos: MAȘINI SPĂLAT AUTOMATE, CONGELATOARE, combine frigorifice, frigidere, TV color; OFER GARANȚIE. Telefon 259339; 563027. (37387)

Vând CÂNTARE ELECTRONICE și CASE MARCAT FISCALE avizate de Ministerul Finanțelor, pentru comerț, servicii, restaurant, benzinărie. Telefon 272727; 092.264.526. (37250)

Vând TV COLOR, en gros, en detail: PHILLIPS, NOKIA, SONY, GRUNDIG, etc, modele noi și vechi, planare, Trinitron, 100 Hz, imagine în imagine, deosebite, garanție. Telefon 289456, 092 239 242.

Vând CONGELATOR cu sertare ZANUSSI, 1 an garanție, 150 DM. Telefon 289667. (38296)

Vând mașină de spălat automată MIELE, 1 an garanție, 200 DM. Telefon 274118. (38296)

Vând LADĂ FRIGORIFICĂ (200-500 litri), 200 DM, 1 an garanție. Telefon 274118. (38296)

Vând TV COLOR, cu telecomandă, PHILIPS, 6 luni garanție, 150 DM. Telefon 289667. (38296)

Vând COMBINĂ FRIGORICIĂ PRIVILEG, 1 an garanție, 200 DM. Telefon 274118. (38296)

Vând combină muzicală SCHNEIDER, 150 DM. Telefon 274118. (38296)

Vând VIDEORECORDER, funcționabil, 50 DM. Telefon 274118. (38296)

Vând calculator Pentium nou, 600 DM, TV color, stereo. Telefon 563070. (4809326)

Vând celulare sigilate, toate tipurile. Telefon 094.267.307; 094.882.403.

Vând TV color, modele deosebite, telecomandă, text firme bune, garanție. Telefon 260807. (38212)

(Continuare în pagina 15)

☛ (Urmare din pagina 14)

Vând TV color stereo, teletext, telecomandă, 1.000.000 lei; mașină spălat automată, 1.500.000 lei, combină frigorifică 1.500.000 lei. Telefon 275277. (38110)

Vând ieftin INSTALAȚII SATELIT și boxe 50 W. Telefon Arad 237471; Ineu 511485. (37337)

Vând frigidere, congelatoare, lăzi frigorifice, cu garanție. Telefon 284857; 092.556.562. (38313)

Vând TV color diagonala 51, 66 sau 71 cm; foarte convebail. Telefon 211491. (38398)

Vând televizoare color: Philips, Grundig, Telefunken, Nokia, stereo, teletext, telecomandă. Telefon 264004. (38306)

Vând TV color deosebit, 600 DM sau schimb cu computer. Telefon 242697. (38450)

Vând: VITRINE FRIG, CAMERE FRIG, DULAPURI FRIG, COMBINE FRIG, garanție 1 an. Telefon 281384, orele 8-18. (37519)

Vând diferite TELECOMENZI pentru televizor (165.000 lei), video, satelit, transformatoare linii. Tele-fon 092.368.868. (38559)

Vând motor trifazic 7,5 KW, 1500 tur/min. familia Dragomir, Lipova, str. Oituz nr. 42A. Telefon 092.934.158. (38504)

Vând congelator, ladă frig, combină frig, TV color, uscător rufe, mașină spălat automată, cu garanție. Telefon 220926. (38525)

Vând combină muzicală Daewoo AMI 530 cu 1 CD, 2 boxe și telecomandă, preț negociabil. Telefon 288951. (38604)

Vând TV COLOR 1.000.000-2.000.000 lei, garanție 6 luni. Telefon 244904, orele 9-17. (38620)

Vând motor electric trifazic 5 KW. Telefon 240058, seara. (38627)

Vând TV color cu telecomandă, stereo, teletext, reducere de preț (preț vechi 1.500.000 lei, preț nou 1.000.000 lei), numai până în 5.01.2000. Telefon 259339. (38673)

Vând televizoare color, noi. Telefon 288973; 094.965.312; 094.963.362. (38675)

VÂNZĂRI DIVERSE

Vând aparat stomatologic-Siemens Siromat, în stare bună de funcționare, pulturi melaminate și mochetă pentru spații comerciale, preț negociabil. Telefon 251360 sau 094.396.191. (38094)

Vând LEMNE FOC tăiate, 175.000 lei/mc. Telefon 214010. (38613)

Vând en-gros HAINE second hand, GERMANIA, peste 20 sortimente. Telefon 289456, 092 239 242.

Vând LEMNE FOC TĂIATE, esență tare, orice cantitate. Telefon 276488.

Vând: COTURI și BURLANE FUM 21.000 lei/buc.; PLASĂ GARD zincată 13.420 lei/kg, orice dimensiuni; VATĂ MINERALĂ 10.000 lei/kg și CUIE CONSTRUCȚII 9.500 lei/kg, str. Vrabiei nr. 4. Telefon 289997, 094.558.552. (38388)

Vindem mașină cornuri, instalație pentru paste cu 4 filiere precum și alte tipuri de utilaje pentru brutărie, la prețuri avantajoase. Informații telefon 094.517.763. (38193)

Vând pat dormitor Nekerman, nou. Telefon 210351. (37933)

Vând feliator pâine, motor trifazic 3 KW/5000 ture. Telefon 057-269938. (38503)

Vând coltare și canapele, la prețuri avantajoase. Telefon 270700. (37465)

Vând porci, str. Iosif Lengyel nr. 7, Aradul Nou. Telefon 286048. (38597)

Vând 100 oi mame, rasa merinos. Informații telefon 057-259267. (4115717)

Vând 6 vaci, 3 cu viței de două săptămâni, 2 fătate de 0 lună, fără viței și una gestantă, preț 10 milioane lei/buc. Telefon 267352. (38558)

Vând garaj metalic autorizat, zona 3. Informații telefon 279231, zilnic de la ora 8. (38619)

Vând 100 buc. oi gestante. Informații telefon 261545. (38628)

Vând garaj autorizat, zona Electrometal, bl. X1. Telefon 241723. (38641)

Vând cazan țuică, nou, 170 litri. Telefon 094.698.849; 750 DM, negociabil. (38660)

CUMPĂRĂRI AUTO

Cumpăr camionetă marca Barkas. Telefon 094 887 708. (38612)

CUMPĂRĂRI DIVERSE

Cumpăr porumb boabe și știuleți; plata pe loc. Telefon 094.784.568. (37410)

Cumpăr grâu de panificație. Informații telefon 094 618 304 Petrașcu. (38511)

CERERI ȘI OFERTE DE SERVICII

MAGAZIN PIESE AUTO IMPORT, angajează în Arad: ȘEF MAGAZIN, AGENT COMERCIAL. Condiții: cunoașterea gamei de piese auto, cunoștințe operare PC, carnet conducere cat. B. Avantaj: cunoscător limba maghiară, vechime în domeniu. Telefon: 059 - 476325; 059 - 371705; 094.591.347. (38531)

FIRMĂ ROMÂNO-MAGHIARĂ cu sediul în SZEGED caută SECRETARĂ pentru coordonarea firmelor din Arad, cu locul de muncă la SZEGED. Informații Arad, str. Barițiu nr. 22, la SC MEDIAL SRL, data de 29 decembrie 1999, între orele 14-15. (38602)

Căutăm SPECIALIȘTI ÎN PROGRAMARE pentru limbaje C, C++, Java, Vizual Basic, etc, pentru lucru în GERMANIA. Telefon 261834, orele 19-21. (38593)

Caut pentru lucru în localitatea SZEGED (UNGARIA) în următoarele meserii: TÂMPLAR pentru mobilă, LĂCĂTUȘ construcții metalice, LĂCĂTUȘ artizanal. telefon 00.36.62.406.668. (38646)

Angajez urgent VÂNZĂTOR GESTIONAR, la ghereta Spitalului Județean SC „SIVI COMPANY" SRL. (38649)

PRESTĂRI SERVICII

Execut lucrări ÎNCĂLZIRE CENTRALE - SANITARE (cupru). Telefon 094.391.892; 216552. (c.)

Școala șoferi „PODOABĂ" VICTORIEI 34 înscrie categoriile „B,CE". Telefon 256050; 243626. (37263)

Școala șoferi „BELC" începe un nou curs, cat: „B", „C", "C+E", CASA SINDICATELOR, telefon 223004, 216570, 094.938.335. TUTUROR colaboratorilor - SĂRBĂTORI FERICITE! (38244)

ȘCOALA ȘOFERI „VÂRTACI" începe seria la 8 IANUARIE. Telefon 246527. (38624)

DIVERSE

Pierdut LEGĂTURĂ DE CHEI, rugăm găsitorul să le depună la redacția ziarului „ADEVĂRUL", din B-dul Revoluției nr. 81, la secretariat. SE OFERĂ RECOMPENSĂ.

În data de 12.01.2000, ora 12, la sediul Judecătoriei Arad, camera 104, se vinde la licitație publică imobilul din Macea nr. 518, proprietatea lui MAUR ȘTEFAN, cu prețul de 15.000.000 lei. (38621)

REVELION 2000 - CASA ARMATEI, la prețuri minime, cântă VIOREL LERIC. Telefon 281542. (38677)

FAMILIE întreținem FAMILIE în VÂRSTĂ cu locuință. Telefon 231806. (38643)

SC „HARCU" SRL solicită autorizație de mediu pentru CAFE BAR și SPĂLĂTORIE AUTO din Arad, str. Petru Rareș nr. 19. Eventualele contestații se pot depune la Agenția de Protecția Mediului Arad, B-dul Dragalina nr. 16. (38644)

CITAȚII

Se citează la interogator, numiții Bădărău Mircea-Maria-Magdolna și Modiga Mircea-Iolanda, ultimul domiciliu în Arad, str. Vrancei, nr. 61, în calitate de pârâți în dosar nr. 3793/99, Judecătoria Arad, pentru anularea în parte a Ordinului Prefecturii nr. 159/93. Termen de judecată 6.01.2000. (f, 1287188)

TURISM

Câștigi un milion de lei cu

ATLASSIB

Călătorești cu autocarele noastre moderne în Europa:

GERMANIA, AUSTRIA, FRANȚA, ITALIA, SUEDIA (plecări zilnice).

BELGIA, OLANDA, DANEMARCA, ANGLIA, FINLANDA, NORVEGIA, SPANIA, PORTUGALIA, UNGARIA, IUGOSLAVIA și poți fi un călător câștigător!

NOU! Reduceri de tarife în luna DECEMBRIE! Reduceri suplimentare pentru: elevi, studenți, pensionari și grupuri. B-dul Revoluției nr. 35, telefon 251871, 252727; Autogara, telefon 270562.

O poartă deschisă spre EUROPA. (c)

NOU!!! REDUCERI DE PREȚURI

„Pletl"

vă oferă:

zilnic spre Germania

PASSAU - REGENSBURG - NÜRNBERG - HEILBRONN - STUTTGART - KARLSRUHE - HEIDELBERG - WÜRZBURG - FRANKFURT - MAINZ - GIESSEN.

SERVICII: călătorie în autocare noi, moderne; 2 bagaje gratuite; însoțitoare de bord; o masă caldă în Ungaria.

Informații și înscrieri la AGENȚIILE PLETL: ARAD, telefon 057-252291; LIPOVA, telefon 057-561377, telefon 057-563011; TIMIȘOARA, telefon 056-200119; LUGOJ, telefon 056-359651; REȘIȚA, telefon 055-224904. (c.)

ÎNCHIRIERI

Închiriez spațiu comercial 67 mp pe Calea Lipovei nr. 113. Telefon 092.921.103. (38510)

Ofer spre închiriere spațiu comercial, Bd. Revoluției, nr. 6. Telefon 094.708.200. (38052)

Ofer spre închiriere apartament două camere, nemobilat, Alfa. Telefon 271949. (38519)

Dau în chirie garsonieră mobilată, prefer valută. Telefon 284428, azi, 28 decembrie 1999, după ora 10. (38557)

Închiriez spațiu pentru producție, depozitare, comerț, 300 mp, lângă Vama Turnu, pe șosea + locuință cu curte. Telefon 533133. (38600)

Ofer spre închiriere garsonieră, confort I, mobilată, bl. P3, Vlaicu. Telefon 262122. (38639)

Închiriez spațiu comercial ultracentral, 50 mp. Telefon 094.594.498. (38648)

PIERDERI

Pierdut legitimație eliberată de ISTPN Arad pe numele Lupo Petru și legitimație călătorie CFR gratuită. Le declar nule. (38599)

Pierdut carnet de șomaj nr. 9989 eliberat de OMPS Arad pe numele Ardelean Silvia. Îl declar nul. (38642)

† DECESE †

Cu adâncă durere anunțăm rudele și prietenii că la 24.12.1999, după o lungă și grea suferință, la vârsta de 27 ani a adormit întru Domnul iubitul nostru fiu și frate

NENAD PANICI.

Înmormântarea duminică, 26.12.1999. Mulțumim tuturor celor care au fost alături de noi în aceste clipe grele. Familia îndoliată: mama DANIȚA, tatăl BOJIDAR și fratele RADOIE.

Cu adâncă durere anunțăm decesul tatălui nostru

NĂDĂBAN VASILE

în vârstă de 86 ani. Înmormântarea va avea loc la Cimitirul Eternitatea, azi, 28 decembrie 1999, ora 13. Odihnească-se în pace! Familia îndoliată.

Cu adâncă durere anunțăm încetarea din viață, după o scurtă suferință, a iubitului nostru

CZEDLY CAROL,

tată, bunic, frate, în vârstă de 75 ani. Înmormântarea va avea loc miercuri, 29.12.1999, ora 15, la Cimitirul Eternitatea. Familia.

Cu adâncă durere anunțăm încetarea din viață a dragului nostru soț

VERMEȘAN NICOLAE,

în vârstă de 68 ani. Înmormântarea va avea loc azi, 28.12.1999, ora 12, la Cimitirul Pomenirea. Odihnească-se în pace!

Cu adâncă durere anunțăm decesul unchiului nostru

NEDIN PETRU

în vârstă de 89 ani. Înmormântarea va avea loc de la Capela Cimitirului Pomenirea, azi, 28.12.1999, ora 13. Familia NEDIN.

Familia Coraș anunță cu durere încetarea din viață, la 63 de ani, a

ing. CORAȘ IOAN,

soț, tată, bunic. Înmormântarea va avea loc miercuri, 29.12.99, ora 14, de la capela cimitirului „Eternitatea".

Familia Cazacu Doru și Aida cu regret în suflete anunță trecerea la neființă a celui care a fost bunic și tată iubit

CAZACU ION-NICĂ.

Înmormântarea are loc astăzi, orele 14, la Păuliș nr. 171. În veci nemângâiați fiii și nepoții cu familiile.

Cu inima îndoliată anunțăm trecerea în neființă a scumpului nostru soț, tată și bunic

CHELMAGAN NICOLAE

din Odvoș. Înmormântarea va avea loc miercuri, 29.12.1999, ora 13, în cimitirul ortodox din Odvoș. Dumnezeu să-l odihnească în pace! Familia îndoliată.

† SERVICII FUNERARE †

SC „NOSFERATU" SRL,
str. Ghiba Birta nr. 26, telefon 270437; 094.554.874.
NON - STOP
SERVICII FUNERARE COMPLETE.

Sicrie, respete, cruci, îmbălsămat, spălat, îmbrăcat, prosoape, batiste, panglică, baticuri, catafalc, sfeșnice, steag doliu, coroane, jerbe, colaci, cozonaci, colivă și CAPELA. ORGANIZĂM POMENI!

PENTRU PENSIONARI REDUCERE 10%

OFERTA: sicriu + respete + cruce = 750.000 lei.

GRATUIT: transportul sicriului la domiciliu, intermediem obținerea actelor de deces, fotovideo, fanfară.

ANGAJĂM ȘOFER. (c)

NON STOP
RO-STYL COMPANY

firmă producătoare de sicrie, str. M. Eminescu nr. 4 (vizavi Cinema MUREȘUL), telefon 211929, 094.537.715, 094.558.712

TOTUL ÎNTR-UN SINGUR LOC, LA PREȚ DE PRODUCĂTOR, CALITATE și OPERATIVITATE OCCIDENTALĂ:

- îmbălsămat, îmbrăcat, cosmetizat
- sicrie: 400.000-1.600.000 lei
- sicrie lux
- lenjerie deces: 160.000-600.000 lei
- cruci, mânere - sicriu, etc.

OFERTĂ: sicriu, lenjerie, cruce - 730.000 lei.

Transport în Arad GRATUIT.

Nou! Se plătește avans 50%, restul într-o lună.

Suntem producători nu simpli comercianți. NOU! Se plătește 50% avans, restul într-o lună. (c)

† CONDOLEANȚE †

Regretăm dispariția prematură a celui care ne-a fost un bun prieten, om de aleasă omenie,

ing. EMIL DOMOCOȘ

și transmitem familiei îndoliate, sincere condoleanțe! Col. GOILEAN cu familia. (12222)

Mulțumim tuturor celor care au fost alături de noi la marea durere pricinuită de moartea scumpei noastre mame, soție și fiică iubitoare

ELENA DRAGOȘ.

Odihnească-se în pace! Familia îndurerată. (38615)

Conducerea și colegii Atelier Proiectări Vagoane și Investiții din ICPVA-TRINITY își exprimă întreaga compasiune pentru colegul lor, ing. PANICI BOJIDAR la pierderea prematură după o lungă suferință a dragului fiu

NENAD,

la numai 27 ani. Sincere condoleanțe! (38622)

Ne exprimăm profundul regret la decesul celui ce a fost

ing. EMIL DOMOCOȘ

și transmitem sincere condoleanțe familiei. Dumnezeu să-i ierte și să-l odihnească în pace! Familia Alexandru Tiberiu, din Sîntana. (4114796)

Un ultim omagiu pentru cel care a fost

ing. DOMOCOȘ EMIL

un bun coleg și prieten. Sincere condoleanțe pentru familia grea îndurerată. Familia Achim Florin, din Sântana. (4114795)

Transmitem sincere condoleanțe familiei DOMOCOȘ în greaua încercare pricinuită de dispariția prematură a celui ce a fost

ing. DOMOCOȘ EMIL.

Dumnezeu să-i ierte și să-l odihnească! Familia Bichiș Nicolae, din Sîntana. (4114794)

Regretăm profund dispariția prematură a celui care a fost, directorul Societății Agroindustriale din COMLĂUȘ,

ing. DOMOCOȘ EMIL,

om cu suflet nobil și de aleasă omenie. Transmitem sincere condoleanțe familiei îndoliate. Dumnezeu să-l ierte și să-l odihnească! Colectivul de muncă al societății. (4114793)

Suntem îndurerați de decesul bunului nostru coleg și prieten

ing. EMIL DOMOCOȘ

și transitem sincere condoleanțe familiei îndoliate. Dumnezeu să-l odihnească! Familia Bolog Ioan și Valeria, din Sîntana. (4114792)

Sincere condoleanțe familiei DOMOCOȘ îi transmite, familia Mariș. (38658)

Colectivul Inspectoratului de Protecția Muncii este alături de familia îndurerată pentru moartea celei care a fost

JENICA VESA,

o bună colegă și prietenă, transmițând sincere condoleanțe! Colegii de la Inspectoratul de Protecția Muncii. (38625)

Mulțumim tuturor celor care au fost alături de noi, la marea durere cauzată de decesul celei care a fost

VESA JENICA,

o bună fiică, soție și mamă. Familia îndurerată. (38626)

Suntem alături de familia colegului nostru, ing. NAGY RADU în marea suferință pricinuită de decesul socrului său

BACIȘ IOAN PETRU.

Dumnezeu să-l odihnească! Colegii din cadrul SC „SELSTAR" SA Arad. (38636)

Un ultim omagiu celui care a fost

DOMOCOȘ EMIL

și sincere condoleanțe familiei greu încercate, din partea familiei BOIȚ AUREL. (38635)

Un ultim omagiu celui care a fost prietenul nostru

ing. DOMOCOȘ IOAN EMIL.

Sincere condoleanțe familiei! Dumnezeu să-l odihnească! Familia BIRĂU SAVU și MARINELA. (38623)

Mulțumim tuturor celor care au fost alături de noi în durerea pricinuită de pierderea iubitei noastre soție, mamă și bunică

HANDRA ANNA.

Familia îndoliată. (38640)

Personalul CENTRULUI ȘCOLAR Arad este alături de doamna directoare CIRIN FLORENTINA în marea durere pricinuită de decesul tatălui. Sincere condoleanțe. (38657)

Suntem alături de prietena noastră, doamna dr. Darie Nicoleta, în greaua încercare pricinuită de decesul tatălui

ing. EMIL DOMOCOȘ.

Sincere condoleanțe din partea familiilor Burdan și Poenaru. (38676)

† COMEMORĂRI †

Se împlinește un an de când a trecut la cele veșnice mama mea dragă,

MARIA GIURGIU,

din Bălcescu. Ai fost pentru mine cel mai minunat om, nu te voi uita niciodată! Fiica Rodica. (38603)

„Doamne, fă-i nemuritori, pe părinții care mor!" Cu durere anunțăm împlinirea a 10 ani de la trista despărțire de cel care a fost soț, tată, socru și bunic

SCĂMUȚ GHEORGHE,

din FELNAC. Familia. (38614)

Se împlinesc 8 ani de la decesul iubitului nostru frate și unchi

POPA GAVRILĂ

născut în comuna SOCODOR. Nu te vom uita niciodată: fratele, cumnata și nepoții. (38637)

Cu durere în suflet anunțăm celor care l-au cunoscut, că se împlinesc 7 ani de când a plecat dintre noi cel care a fost, cel mai bun soț, tată, bunic și socru,

învățător COICA ION.

Familiile: Coica, Bălan și Ocneriu. Te vom păstra mereu viu în inimile noastre. (38638)

Au trecut 2 ani de lacrimi și durere de la dispariția dragului nostru

ȘTEFAN KOVACS.

Nu te vom uita niciodată! Fiul Sorin cu familia și cumnata Maria Sfâra cu familia.

SĂRBĂTORI FERICITE!

LA MULȚI ANI!

Contor ZENNER®

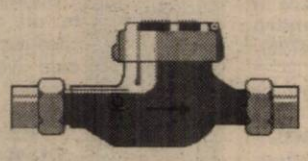

Deoarece fiecare picătură contează ...

vă invităm și în anul **2000**
să economisiți?
cât mai mulți bani la "cizmă".

Cum?
cu ajutorul **contorizării individuale a apei și căldurii!**

BANCA ROMÂNĂ PENTRU DEZVOLTARE
GROUPE SOCIÉTÉ GÉNÉRALE
La mulți ani!

ADEVĂRUL

COTIDIAN INDEPENDENT ARAD

Anul XI, nr. 2885

Joi, 30 decembrie 1999 ● 16 pagini ● 2000 lei ● e-mail: adevarul@arad.ro

BRAT Publicație auditată în semestrul I 1998. Tiraj mediu zilnic vândut: 35.948

WEST BANK
Bulevardul Revoluției nr. 88, 2900 Arad
AGENT WESTERN UNION | MONEY TRANSFER
1 lună - 50%
2 luni - 51%
3 luni - 53%

NU

Încă o zi. Dacă 1999 ar fi reprezentat un an bun pentru noi am fi fost probabil triști. Nu a fost însă decât un an în care o țară întreagă s-a chinuit să supraviețuiască. Că a reușit nu e meritul ce-și zic clasă politică ci a „majorității tăcute". În care, sper eu, mai licăre o speranță.

Pentru Europa am rămas o țară ciudată. Fără să ne sileaască nimeni suntem gata să ratăm reforma. Nici unul dintre obiectivele tranziției nu a fost atins. Fără să ne îndemne cineva, trăim de zece ani din cadavrul industriei lui Ceaușescu căruia i-am scos la licitație și izmenele. Fugim în istorie ca strămbunii în codri de frica prezentului care înseamnă acțiune. Și până acum aproape orice acțiune a noastră a avut efecte contrare scopului urmărit.

Peste șapte milioane și jumătate de români reprezentând aproape 36 la sută din populația României trăiesc sub pragul sărăciei (adică circa 700.000 lei venit pe persoană). Cu toate acestea, demnitari ori funcționari publici circulă cu Jeep-uri, își construiesc vile cu piscine într-un obraznic contrast, nu doar cu situația disperată a majorității cetățenilor, dar și cu veniturile lor declarate. Nu este de mirare că România este pe un „stimulant" loc 33 (din 99) în clasamentul țărilor corupte alături de Bulgaria, Egipt, Ghana și Fosta Republică Iugoslavia a Macedoniei. Cel puțin aceasta este percepția despre noi a afaceriștilor occidentali. Aceiași care apreciază că mediul de afaceri din România este extrem de ostil investitorilor în special din cauza numărului mare de avize și aprobări care trebuie obținute de cei ce doresc să facă afaceri aici. Potrivit unui clasament întocmit de Economist Intelligence Unit pentru anul 2000 și publicat în „The Economist", România se află între primele state ce prezintă cel mai mare risc pentru investiții după Rusia, Indonezia și Pakistan. Aceasta și justifică nivelul extrem de scăzut al investițiilor străine în economia românească. În nouă ani am reușit să atragem doar investiții de peste 6 miliarde dolari adică tot atât cât Polonia într-un singur an, mai slab. Și măcar am depus atâtea eforturi să devenim o țară atractivă încât în șapte ani legislația privatizării s-a modificat de nu mai puțin de 12 ori. Efectul obținut a fost evident contrar - investitorii, derutați și-au pierdut încrederea și ritmul privatizării a fost substanțial încetinit.

DORU SAVA

(Continuare în pagina 5) ☛

GUVERNUL A APROBAT IERI PRIMELE MĂSURI DE REFORMĂ FISCALĂ

◆ *Impozitul pe profit a fost redus de la 38 la sută la 25 la sută* ◆ *TVA scade de la 22 la 19 la sută* ◆ *Pensiile care depășesc salariul mediu net pe economie vor fi impozitate*

Pag 4

„TOATE EFORTURILE NOASTRE - CANALIZATE SPRE BINELE CETĂȚENILOR"

● *Interviu cu dl. DAN IVAN, președintele Consiliului Județean Arad*

Pag 5

CU TERRA CÂȘTIGI DE DOUĂ ORI
TERRA
5 PREMII X 1.000.000 LEI
10 PREMII X 500.000 LEI
Premii de 10 milioane în fiecare lună cu produsele TERRA
Detalii în magazine.

În speranța că va da marea lovitură

TOT MAI MULTĂ LUME MIZEAZĂ LA JOCURILE DE NOROC

pag. 7

Precipitațiile abundente afectează numeroase localități ale județului

ÎN ARAD, 22 DE CASE AU FOST INUNDATE

● *Cartierul Bujac - cel mai afectat de ape* ● *Și în județ apele cresc*

Pag 4

Soluții pentru arădenii care vor să economisească

CONTORIZAREA INDIVIDUALĂ A ENERGIEI TERMICE

Pag 6

AUTOMOBILIȘTI!
încheiați
Asigurarea obligatorie de Răspundere Civilă Auto
prin
ASIT
ASIGURĂRI „ION ȚIRIAC" S. A.
Arad: str. Penes Curcanul, bl. 14, tel. 255278, 254683
Lipova: str. Mureșul nr. 1, tel. 563058
Sebiș: Bd. Victoriei nr. 7D, tel. 422068
Chișineu Criș: str. T. Vladimirescu nr. 10
AVANTAJ... ASIGURAT!

PREȚURI DECENTE la tâmplărie din ALUMINIU
SERGIU-GEANINA
Vă oferă
● Tâmplărie aluminiu din import și românești
● P.V.C. și geamuri termopan
● Rolete și jaluzele
Telefon: 279699; 092292559
Arad, Str. Voinicilor, Nr. 34.

UȘI ȘI FERESTRE DIN PVC ARMAT GEAM TERMOPAN
Profile TROCAL Germania
SATLINE
Tel-fax: 251461
094 507211

UȘI ȘI FERESTRE DIN ALUMINIU ȘI P.V.C. GEAM TERMOPAN
ALGLASS
MOBILIER LA COMANDĂ FIRME ȘI RECLAME
STR ROȘIORI 26
TEL/FAX/ 057/289053

CONCURS CONCURS
Contor ZENNER®
Decupează taloanele ce vor apărea în ultima săptămână a anului, în cadrul utilului serial „Soluții pentru arădenii care vor să economisească"
Adună-le pe toate 4 și trimite-le până la 10 ianuarie 2000 pe adresa firmei: Arad, str. Mareșal Ion Antonescu nr. 32, tel. 057-25.00.53
POȚI CÂȘTIGA UN CONTOR DE APĂ PENTRU APARTAMENTUL TĂU!

ASIGURAREA ROMÂNEASCĂ S. A.
Liderul național în domeniul asigurărilor, ASIROM S. A., invită pe toți deținătorii de autovehicule să încheie asigurarea obligatorie de răspundere civilă auto la sediile sale din Arad și județ. Se acordă premii în autoturisme, telefoane celulare și alte surprize.
Drumul e mai sigur dacă te asiguri la ASIROM

CALENDAR

■ Astăzi, Soarele răsare la ora 7 și 50 de minute și apune la ora 16 și 32 de minute.

■ Au trecut 364 de zile din acest an. Au mai rămas 2 zile până în anul 2000!

■ **Praznicul zilei: Biserica Ortodoxă**: Sf. Mc. Anisia; Cuv. Teodora; **Biserica romano-catolică**: Thomas Becket; **Biserica greco-catolică**: Sf. M. Anisia; Cuv. Zotic, hrănitorul de orfani.

A venit BARZA!

La Arad: Ban Daniel, Ban Darius, Giorgelea Ana Maria, Crișan Silviu Abel Vlad, Preda Claudiu Călin, Neag Raul Stelian, Huștiu Cătălin, Leucea Florin Adrian, Morea Daniel Aurelian, Mîsan Raul Daniel, Fărcuț Sorin Liviu.

HOROSCOP

Joi, 30 decembrie 1999

BERBECUL (21.03-20.04). Nu vă pierdeți uzul rațiunii atunci când este vorba de a face o cucerire. Folosiți-vă instinctul și rămâneți la fileu, chiar dacă omul visurilor dvs. nu reacționează imediat.

TAURUL (21.04-20.05). Nimeni nu vă poate opri. Lucrurile de care vă apucați sunt duse la bun sfârșit, spre marea dvs. mulțumire. Asumați-vă și riscuri, dar nu exagerați.

GEMENII (21.05-20.06). Vă așteaptă o zi plină de succese. Vă descurcați de minune cu o însărcinare suplimentară care se va dovedi a fi profitabilă.

RACUL (21.06-22.07). Cu puțină diplomație puteți obține mai ușor lucrul dorit, decât cu tupeu. Munca migăloasă din ultimele săptămâni își arată roadele. Pe moment șansele dvs. sunt foarte mari. În ceea ce privește viața de cuplu, cuvântul de bază este erotismul dezlănțuit.

LEUL (23.07-22.08). Aveți toate șansele să întâlniți marea iubire. Poate este vorba de cineva din cercul dvs. de prieteni? În orice caz nu trebuie să promiteți mai mult decât puteți da. Șarmul dvs. va fi debordant în această zi.

FECIOARA (23.08-22.09). Avansați și nu vă mai ascundeți atâta! Puteți fi mândru(ă) de realizările dvs. și veți fi dat drept model de către șefi.

MOCHETA
Arad, Piața Gării
Telefon 235221
Vinde și montează mochetă la prețuri cu o reducere de 10-20%

BALANȚA (23.09-22.10). Sunteți în elementul dvs. Nu există nimic ce v-ar putea împiedica să avansați la locul de muncă. Eventualele obstacole din drumul către țelul propus pot fi ocolite cu eleganță. De fapt, vă reușește tot ceea ce v-ați propus. Felicitări!

SCORPIONUL (23.10-21.11). Cine se plânge atunci când stelele sunt de partea lui, pe acela nu-l mai poate ajuta nimeni.

SĂGETĂTORUL (22.11-21.12). Chiar dacă o problemă financiară nu se rezolvă așa cum v-ați fi dorit, acest lucru nu este un motiv suficient pentru a vă ieși din fire.

CAPRICORNUL (22.12-19.01). Rămâneți optimist, chiar dacă unele lucruri nu sunt pe placul dvs. Aveți totuși capacitatea de a rezolva lucrurile, trebuie doar să acționați. Atenție! Persoana iubită are nevoie de reconfirmarea afecțiunii dvs.

VĂRSĂTORUL (20.01-19.02). Câteva sarcini mai complicate așteaptă să fie rezolvate. Luați-vă inima în dinți și apoi veți fi din nou învingător. Din punct de vedere fizic, vă simțiți în formă și rezistați strălucit la stresul deosebit de mare. Încercați însă să nu mai flirtrați cu toată lumea.

PEȘTII (20.02-20.03). Marile dvs. planuri sunt pe care de a se realiza. Concentrați-vă! În domeniul financiar nu mai lăsați totul pe seama întâmplării. Încheiați rapid contracte.

„ADEVĂRUL" VĂ ASCULTĂ

La telefonul dimineții, 280944, între orele 9,00-12,00

*** De ce nu sunt becuri?** Un domn pensionar, care n-a dorit să-și decline identitatea, domiciliat în zona Făt-Frumos, ne semnalează lipsa iluminatului în stațiile de tramvai. „Eu sunt pensionar și nu mai văd așa bine și mi-e groază să vin seara acasă, pentru că pe peroane nu există nici un bec. În Vlaicu mai sunt zone iluminate, dar spre Făt-Frumos nu e nici un bec." De asemenea, dânsul mai subliniază faptul că în stația de la Făt-Frumos era înghețat bocnă pe jos. „Doamna de la bilete are obligația de a arunca sare, dar când i-am spus, mi-a cerut să duc eu de acasă dacă nu-mi convine."

*** Canalizări înfundate.** Dl. Pușcaș Ioan de pe str. Ghiocelor nr. 44 ne sesizează că în urma ploilor abundente, canalizarea nefiind curățată, apa nu are pe unde să se scurgă și intră în curțile oamenilor. Am luat legătura cu Biroul de Protecție Civilă, de unde ni s-a spus că o echipă a Regiei de Apă-Canal a fost trimisă la fața locului.

Redactor de serviciu
S. AMBRUȘ

La telefonul după-amiezii 280003, între orele 15,00-18,00

● **Dna Per Floarea** din Grădiște, este revoltată pentru că nici unul dintre vecini nu-și sapă șanțul. Astfel că apa mai are puțin și-i intră în curte. Singura soluție ar fi să apeleze la autorități.

● **Dl. Antal** ne spune: „Am un apartament pe Aleea Aghita. Vecinul meu, Nicolae Rupăză, și-a contorizat apa și m-a lăsat pe mine și fără apă caldă, și fără apă rece."

● **Un grup de locuitori ai cartierului Micălaca** au sunat să ne spună că tramvaiele nu circulă pe str. Renașterii și Voinicilor. Din această cauză ei trebuie ca zi de zi să meargă mai mulți kilometri pe jos.

Redactor de serviciu,
A. B.

METEO

Vremea se va răci accentuat. Cerul va fi temporar noros. Local, în prima parte a zilei va mai ninge. Vântul va sufla slab la moderat din sector vestic.

Temperaturi maxime: -3 la 0°C; Temperaturi minime: -6 la -9°C

Meteorolog de serviciu,
EUGENIA RUS

Au plecat dintre noi

Jurj Nicolae (1948), Kodoran Emanuel Remus (1999), Lelea Paulina (1924), Șulea Nicolae Alexandru (1943), Todor Antoniu (1930), Iercoșan Traian (1928), Secoșan Emilia (1927), Juncan Hortensia Natalia (1919).

TEATRU

Teatrul de Stat Arad prezintă în data de 2 ianuarie 2000, ora 18,00, spectacolul polițist de mare succes „CAPCANA" de Robert Thomas.

CINEMATOGRAFE

DACIA: Un sărut adevărat (SUA) 9,30; 11,45; 14; 16; 18; 20

MUREȘUL: Iubirea secretă a reginei Victoria (SUA) 10; 12; 14; 16; 18

ARTA: 10 chestii nu-mi plac la tine (SUA) 15; 17; 19

SALA MICĂ: De la apusul la răsăritul soarelui (SUA) 15,30; 18.

PIEȚE, TÂRGURI

Astăzi, este zi de piață agroalimentară la Curtici, Sebiș, Bata, Cermei, Zădăreni, Ghioroc, Săvârșin, Secusigiu, Sântana, Târnova, Zăbrani, Zerind. Tot astăzi au loc târguri săptămânale la Curtici, Sebiș, Cermei, Săvârșin, Secusigiu, Zerind.

Mâine, se desfășoară târguri săptămânale la Ineu, Șepreuș, Șimand.

FARMACIA DE SERVICIU

În noaptea de joi spre vineri este de serviciu, cu program non-stop, Farmacia **„Cristiana"**, Calea Timișorii nr. 36, tel. 287075.

Farmacia **„Sinapis"**, Bd. Revoluției nr. 88, lângă Noul Stil, telefon 282369 și și **„Noua Farmacie"**, strada Andrei Șaguna nr. 15, telefon **948**, sunt de serviciu cu program non-stop.

• CONSULTAȚII ȘI TRATAMENTE CU PROGRAM NON-STOP

Cabinetul „Apollonia", situat la parterul blocului din spatele Casei Albe (zona Gării), str. Miron Costin nr. 13, sc. A, ap. 1, tel. 251225, efectuează tratamente injectabile (intramuscular și intravenos), aerosoli, E.K.G., ecografie și analize laborator.

Cabinetul este închis în perioada 15 decembrie 1999 - 15 ianuarie 2000 colectivul fiind în concediu.

• CABINET STOMATOLOGIC

Cabinet stomatologic privat, Bd. Revoluției nr. 62 (vizavi de Biserica Roșie), telefon 256665, deschis zilnic între orele 8,00-12,00 și 14,00-20,00.

UTILITARE

TAXA BĂSESCU
pentru anul 2000

Persoanele care dețin un autoturism sau o autoutilitară de pînă la 3,5 tone, avînd capacitatea cilindrică de pînă la 1.500 cmc vor plăti, în urma hotărîrii adoptate de către Guvern, o sumă fixă anuală, valabilă de la 1 ianuarie 2000, în valoare de 100.000 lei.

Persoanele care dețin un astfel de vehicul, încadrat în categoria de 1.501 - 2.000 cmc, vor plăti o taxă de 200.000 lei, cele cu vehicule încadrate între 2.001 - 3.200 cmc vor plăti o taxă de 500.000 lei, iar persoanele cu vehicule cu o capacitate de peste 3.200 cmc vor plăti 1,2 milioane lei.

Conducătorii care dețin autoutilitare de peste 3,5 tone, autospeciale, autorulote, automixte, autocamioane, autobasculante și alte autovehicule de transport marfă și persoane vor plăti un milion de lei pentru vehicule ce nu depășesc 12 tone, 1,1 milioane lei pentru vehicule între 12,01-18 tone, 1,2 milioane lei pentru 18,01-22 de tone și 1,3 milioane lei pentru vehicule ce depășesc 22,01 tone.

Deținătorii de remorci de pînă la 0,75 tone vor plăti o taxă anuală de pînă la 40.000 lei, cei cu remorci între 0,751 tone-3,5 tone vor plăti 400.000 lei, cei cu remorci între 3,51-10 tone vor plăti 700.000 lei pe an, iar cei cu remorci de peste 10 tone vor plăti o taxă anuală de 900.000 lei.

Persoanele care dețin semi-remorci de pînă la 20 de tone vor plăti 1,2 milioane lei, cele care au semi-remorci între 20,01-30 tone plătesc o taxă anuală de 1,4 milioane lei, iar cei care au semi-remorci de peste 30 de tone vor plăti anual 1,6 milioane lei.

Deținătorii de autotractoare de pînă la 18 tone vor suporta o sumă anuală de un milion lei, iar cei cu autotractoare ce depășesc 18 tone vor plăti anual 1,4 milioane lei.

Persoanele care se află în posesia unor tractoare rutiere de pînă la 20 CP vor plăti o taxă anuală de 200.000 lei, cele cu tractoare rutiere între 20,01-45 CP vor plăti 600.000 lei, iar cei care au tractoare rutiere ce depășesc 45 CP vor plăti anual 800.000 lei.

Persoanele care dețin autoremorchere plătesc în anul 2000 o sumă fixă de 1,8 milioane lei.

Pensionarii posesori ai unui singur autoturism sau a unei singure autoutilitare vor plăti 100.000 lei, indiferent de capacitatea cilindrică a acestui vehicul.

Taxa Băsescu poate fi achitată în intervalul 1 ianuarie - 30 iunie 2000

Termenul limită de plată a taxei de utilizare a drumurilor publice de către proprietarii de autovehicule și remorci este 30 iunie 2000, a declarat, miercuri, agenției MEDIAFAX Aurel Petrescu, directorul economic al Administrației Naționale a Drumurilor.

"Taxa Băsescu" poate fi achitată începînd cu 1 ianuarie 2000.

„FIȚI CU OCHII PE NOI" - UN ȘOU CU ECOU

Astă-seară, începând cu orele 20,00, ziarul **Adevărul** și **Televiziunea Arad** vă invită la ultima întâlnire din acest an cu șoul **„Fiți cu ochii pe noi."** Într-o ediție de sărbătoare îl veți putea cunoaște altfel de cum îi știați până acum pe președintele Consiliului Județean, dl. **DAN IVAN.** Surprizele muzicale vor fi asigurate de binecunoscuții **Laly & July Miltaller.** Această ediție specială a fost prijinită de **florăria „Iza"** (prin amabilitatea d-lui Baciu) și **S.C. Domplex SRL** (cu magazinul de pe str. Poetului nr. 89, Bl. P 3, care comercializează piese auto import și accesorii).

Dialoguri neconvenționale la ceas de sărbătoare...

Joi de joi, fiți cu ochii pe noi, la cel mai popular șou din județ!

S. GHILEA

ALIANȚA ANTI SUICID
OMENIE DE AJUTOR
LINIA VIEȚII
057/214214
între orele 20,00-08,00
Vă ascultă, vă înțelege și vă ajută

PRECIZARE

Referitor la HOTĂRÂREA CONSILIULUI LOCAL AL MUNICIPIULUI ARAD, nr. 288/29.11.1999, publicată în ziarul dumneavoastră din data de 29.12.1999, la Capitolul VI - Alte taxe locale, punctul A) -

TAXA PENTRU FOLOSIREA TEMPORARĂ A LOCURILOR PUBLICE,

sumele prevăzute sunt exprimate în lei/mp/zi și nu lei/mp/an, cum, în mod eronat a fost menționat în Hotărârea Consiliului Local al Municipiului Arad.

PRIMAR,
Valentin Paul Neamț
(1287204)

ANUNȚ

PRIMĂRIA MUNICIPIULUI ARAD

ÎN ATENȚIA BENEFICIARILOR DE SUBVENȚII PENTRU ENERGIA TERMICĂ

în conformitate cu Ordonanța de urgență nr. 162/1996, facem cunoscut următoarele:

A) **BORDEROURILE** cuprinzând situațiile pentru luna noiembrie vor fi distribuite începând cu data de 5.01.2000, la sediul celor cinci centre special constituite.

B) **BENEFICIARII DE SUBVENȚII** pentru luna ianuarie 2000 vor prezenta actele doveditoare pentru veniturile familiei în condițiile în care nu au beneficiat în lunile noiembrie, decembrie 1999 sau în cazul în care situația veniturilor s-a modificat în report cu lunile anterioare.

PRIMAR,
av. Valentin Paul Neamț
(1287205)

Echipa de serviciu
***IOAN TULEU** -secretar de redacție.*
***Bianca Felea, Adela Homorăceanu, Ioan Leac, Dina Rujan, Ramona Vidulescu** – tehnoredactare computerizată.*
***Ioana Frățilă, Doina Jurcă, Aurica Telcian** – corectură.*

CURSUL VALUTAR*

– VALORI ÎNREGISTRATE IERI, 29 DECEMBRIE 1999

Denumirea valutei	BNR	BCR		BRD		Banca Transilvania		Banca Agricolă		BIR		Bursa neagră	
		C	V	C	V	C	V	C	V	C	V	C	V
Dolar		18150	18350	18080	18440	18050	18300	18100	18800	18050	18400	18000	18350
Marca germană		9298	9591	9280	9562	9330	9500	9300	9650	9300	9550	9200	9400

PREȚUL AURULUI

BANCA NAȚIONALĂ. Pentru gramul de aur de 24K: prețul cu ridicata - 167.941 lei/g, iar prețul de achiziție - 151.146 lei/g. Prețuri valabile ieri.

PIAȚA NEAGRĂ - Aur 14 K cumpărare: 80.000 lei/g, vânzare: 100.000 lei/g. **Aur 18 K** cumpărare: 120.000 lei/g, vânzare 130.000 lei/g.

„NEÎMPLINIRILE ANULUI '99, OBIECTIVE PENTRU 2000!"

Cinci minute cu dl. PETRU CUVINEANU, directorul tehnic al Companiei de Transport Public Arad

– D-le Cuvineanu, numai mâine nu-i poimâine și...

– ... Am priceput! Dar, până să trecem la ceea ce ne-am propus pentru anul 2000, n-ar fi rău să facem o trecere în revistă a activității pe '99!

– N-ar fi!

– Ei bine, din punctul nostru de vedere n-a fost un an rău. Am reușit să îmbunătățim calitatea serviciilor, am mai efectuat și reparații la linii în valoare de peste patru miliarde lei. Prin urmare...

– E clar! Totuși, mă gândesc că au fost și neîmpliniri, așa, pe ici, pe colo!

– Au fost, dar să nu credeți că prin locurile cele mai însemnate. Însă: nu am reușit să finalizăm lucrările la depoul din Micălaca; nu am putut aloca mai mulți bani pentru reparații, mai ales pentru calea de rulare de pe străzile Voinicilor și Cocorilor; au mai apărut probleme în ceea ce privește frecvența cu care circulă tramvaiele, mai ales în perioadele cu precipitații abundente, cum au fost și capricioasele zile de decembrie...

– Pentru că tot veni vorba de disfuncționalități în trafic, în noaptea de Revelion și în zilele următoare, cum vor circula tramvaiele?

– Vor circula normal, exact ca în zilele de sâmbătă și duminică. Adică, la 60% din capacitate, asta dacă ne raportăm la traficul de peste săptămână.

– Nu vor circula toată noaptea de Revelion?

– În principiu, nu. După ora 0,00 a zilei de 1 ianuarie 2000 se vor retrage încet, încet în depouri.

– Când ați pomenit de neîmplinirile anului 1999, ați avut în vedere realizarea lor în 2000?

– Evident, acestea fiind principalele obiective ale Companiei de Transport Public Arad pentru anul viitor.

– D-le Cuvineanu, un gând pentru arădeni...

– Să le dea Dumnezeu sănătate, fericire și tot ceea ce își doresc. Dacă la capitolul „dorințe" au în vedere și un transport în comun cât mai civilizat, le pot spune că vom face tot ceea ce ne stă în putință pentru a nu-i dezamăgi!

A consemnat
NICOLAE OPREAN
Foto: **MARCEL CANCIU**

La cererea a numeroși arădeni

PROTECȚIA CONSUMATORILOR CERCETEAZĂ ÎNTRERUPEREA FURNIZĂRII GAZULUI METAN

După cum știți, o parte dintre arădeni au fost nevoiți să-și petreacă Crăciunul în frig! Din datele existente la Oficiul județean pentru protecția consumatorilor (OJPC) Arad furnizarea gazului metan a fost sistată în circa 200 gospodării, printre cele mai afectate numerându-se străzile Hunedoarei, Condurașilor, Dornei etc.

Domnul **Gelu Florincaș,** directorul OJPC Arad, ne-a declarat că actualmente, inspectorii arădeni cercetează împrejurările care au generat această neplăcută situație, în vederea stabilirii vinovaților și tragerea acestora la răspundere. Potrivit Regulamentului de livrare a gazului metan toate întreruperile se fac în detrimentul agenților economici și nu a consumatorilor casnici. Cu excepția rău platnicilor și a cazurilor de forță majoră.

Arădenii au depus deja reclamații scrise la OJPC, temându-se să nu se întâmple același lucru și în preajma Revelionului. Dl. **Florincaș** ne-a spus că cei ce se fac vinovați de disfuncția debitului privind distribuția gazului metan sunt pasibili de plata unei amenzi cuprinse între 10 milioane și 20 milioane lei.

C. TRIF

PENTRU O LACRIMĂ DE FERICIRE ÎN PLUS!

Conducerea Centrului de Plasament minori nr. 1 Arad aduce calde mulțumiri și urări de bine celor care, în decursul anului 1999 și cu ocazia sărbătorilor de iarnă, s-au gândit și la cei mai puțin favorizați de soartă, oferindu-le sprijin material și moral: S.C. UNICUM; S.C. PRESMO; S.C. FRIGORIFER SA; S.C. FILIP D IMPEX SRL; Fundația GLOBAL HOPE; Fundația COPIII LUMII; Fundația CAUZA; Fundația RCE; Fundația Dezvoltarea Popoarelor prin Susținere Reciprocă; S.C. CICERUS SRL; JANDERMERIA ARAD; Biserica Catolică - Preotul Kiraly; Organizația de Femei din cadrul Partidului Democrat; Filiala Crucea Roșie Arad; Cercul Cultural - d-na Ilinca; Anul IV al Facultății de Marketing, Universitatea V. Goldiș.

Șef Centru Plasament
Dr. EDITA JUHASZ
medic primar

La Nădlac

SĂRBĂTOAREA CÂNTECULUI SLOVAC

La sfârșitul săptămânii trecute, cântecul popular slovac a fost în sărbătoare. Organizatorii festivalului „Prin Nădlac este...", ediția 1999, Uniunea Democrată a Slovacilor și Cehilor din România (UDSCR), împreună cu tânăra orchestră populară „Salasan" din Nădlac, au reușit să ducă la bun sfârșit un festival cu participare internațională.

Succesul și reușita concursului de interpretare a fost apreciată atât de reprezentanți de marcă ai culturii din București, prezenți la eveniment, cât și de alți oaspeți, invitați special din Slovacia, Ungaria și Iugoslavia.

Duminică seara, în cadrul programului, directorul festivalului și totodată dirijorul orchestrei populare „Salasan", dl. Jozef Zifceac a înmânat premii interpreților de muzică populară slovacă.

Astfel, juriul de specialitate a acordat premiul III pentru interpretare d-nei Ana Dovólová, locul II a fost câștigat de talentata solistă Maria Krajciková, iar primul loc și trofeul festivalului de muzică populară slovacă „Prin Nădlac este...", ediția 1999, a fost înmânat tânărului cântăreț slovac din Nădlac, Michal Sidor.

G. BOHUSLAV

Mulțumiri,

și Sărbători Fericite pentru dl. Viorel Bucșe și d-na Lucreția Maxinoiu de la S.C. Servo - Agromec Aradul Nou din partea cadrelor didactice de la Șc. Gen. din Sâmpetru German.

CÂȘTIGĂTORII CONCURSULUI „CEL MAI BUN PRIETEN AL TAU"

PREMII DE MILIOANE OFERITE DE PURINA EAGLE ȘI HY-RATION PRIN SPEED PARTNER

Câștigătorii concursului **„Cel mai bun prieten al tău"** din această săptămână sunt: **Pincsez Dietmar**, com. Semlac nr. 1032, jud. Arad și **Mărușteri Aurel**, str. Bradului nr. 28, Arad.

Fericiții câștigători sunt rugați să se prezinte vineri, la magazinul **„Purina" - Speed Partner**, din Aradul Nou (Calea Timișorii - lângă magazinul **„Top Gun"**, între orele 9,00-16,00 pentru premii. Ridicarea premiilor se va face în baza buletinului de identitate, premiile reprezentând hrană pentru câini, respectiv pisici.

IDENTIFICAȚI ȘI ÎNCARCERAȚI

Măsurile specifice întreprinse de polițiștii arădeni au dus la identificarea și încarcerarea mai multor persoane ce aveau de executat mandate privative de libertate. În această situație se află **Bojan Teodor**, 40 ani, din Curtici și **Mermezean Ioan**, 27 ani, din aceeași localitate, care urmează să execute pedeapsa închisorii contravenționale de 40 și respectiv 10 zile; **Lela Gheorghe Ioan**, 25 ani, din Tauț, care are de executat 2 luni închisoare pentru săvârșirea infracțiunilor de delapidare și tăiere ilegală de arbori.

De asemenea, în urma măsurilor informativ-operative întreprinse, polițiștii au reușit să-l prindă pe **Borsos Attila**, 28 ani, din Zerind, care fusese dat în urmărire generală pentru un furt din avutul privat comis în cursul lunii iunie a.c.

EVAZIUNE FISCALĂ

Poliția îl cercetează pentru săvârșirea infracțiunii de evaziune fiscală pe **Burian Ilie Gabriel**, 22 ani, din Arad, asociat unic la S.C. COȘARUL SRL Arad, care în perioada ianuarie - octombrie a.c., nu a înregistrat în evidența contabilă veniturile realizate în valoare de 26.500.000 lei.

AU FURAT DE LA CANTONUL SILVIC

Poliția i-a depistat și-i cercetează în stare de libertate pe **Condurache Vasile**, 35 ani, din comuna Rediu, județul Iași și pe **Guler Silviu Leontin**, 34 ani, din comuna Olcea, județul Bihor, ambii fără ocupație și cu antecedente penale, care sunt autorii furtului comis pe 23 decembrie a.c., de la Cantonul Silvic Sebiș, de unde au sustras bunuri în valoare de 1 milion de lei.

COMUNICAT

Sindicatul Democratic Învățământ Arad își exprimă protestul față de situația dramatică creată în această perioadă în învățământul românesc, situație determinată de: ● Întârzierea frecventă a plății salariilor pe parcursul anului financiar 1999, precum și lipsa fondurilor necesare pentru plata drepturilor salariale aferente lunii decembrie. ● Neacordarea restanțelor salariale la Legea 154, restanțe care la nivelul județului Arad se ridică la suma de 7.317.362.000 lei, sumă care prin neacordarea ei a devenit una dintre principalele motive de nemulțumire în învățământul arădean. ● Neindexarea salariilor în funcție de rata inflației, fapt care a dus la diminuarea valorii veniturilor salariale în învățământ cu peste 50% din luna decembrie 1998. ● Nerespectarea în totalitate a prevederilor Legii 128 articolele 104 și 138 privind decontarea abonamentelor pe mijloacele de transport în comun, precum și a articolului privind decontarea în proporție de 50% a celor 6 călătorii/an pe calea ferată.

Față de cele mai sus menționate solicităm:

1. Asigurarea pentru anul financiar 2000, a unui buget pentru învățământ corespunzător bunei desfășurări a reformei și asigurarea unei protecții sociale reale a salariaților din învățământ. În acest sens, cerem modificarea de referință prevăzută în Legea 154, stabilirea acesteia la un nivel care să aibă ca reper valoarea salariului mediu pe economie evaluat în dolari, sumă care să nu fie mai mică de 1.400.000 lei (salariul mediu pe economie).

2. Acordarea indexărilor trimestriale ținând cont de rata inflației, începând cu trimestrul IV 1998, moment din care au fost sistate, printr-o ordonanță, „aberantă", de Guvern.

3. Respectarea prevederilor legale și a Contractului Unic de Muncă, pe ramură învățământ privind acordarea celui de-al 13-lea salariu.

Prin urmare solicităm de urgență soluționarea acestor probleme. În caz contrar Biroul Operativ al Sindicatului Democratic Învățământ Arad și Colegiul Liderilor organizației județene, au decis ca începând cu data de 11 ianuarie 2000 să aibă loc declanșarea unei greve de tip japonez care va fi continuată de greva generală, însoțită de înghețarea semestrului I a anul școlar în curs.

Biroul Operativ al
Sindicatului Democratic
Învățământ Arad
prof. ȘTEFAN BALIȚA

GUVERNUL A APROBAT, IERI, PRIMELE MĂSURI DE REFORMĂ FISCALĂ

Guvernul a decis, în ședința de miercuri, să aplice primele măsuri de reformă fiscală, concretizate prin reducerea impozitului pe profit, introducerea unei cote unice de TVA, simplificarea sistemului de accizare și introducerea impozitului pe venitul global.

● Începînd cu 1 ianuarie 2000, impozitul pe profit va fi redus de la 38% la 25%. Investițiile efective vor beneficia de un credit fiscal de 10%, în primul an după realizarea investiției. În același timp, impozitul pe profit pentru exporturile încasate în conturi din România va fi de 5%.

● Taxa pe valoare adăugată va fi redusă de la 22% la 19%, tot de la 1 ianuarie. Pentru mărfurile și serviciile pentru care TVA a fost 11%, cota acesteia va crește la 19%. Pînă în aprilie 2000 se va menține cota zero de TVA pentru energia electrică, energia termică și alte servicii.

● Impozitul pe venitul global, care se va aplica de la 1 ianuarie, va include și impozitarea pensiilor care depășesc salariul mediu net pe economie. Este vorba de un număr mic de pensionari, de circa 50-60.000 de persoane.

Legea impozitului pe venitul agricol se va aplica de la 1 ianuarie 2001.

De la 1 februarie 2000, se va aplica noul sistem de accizare, simplificat, după finalizarea bugetului.

Guvernul are în vedere și eliminarea practicii de aplicare a unor facilități și scutiri de la plata obligațiilor fiscale.

Pentru anul viitor, Guvernul mizează pe un deficit bugetar de cel mult 3% din PIB și o creștere economică de 1,3%.

Regimul vizelor de intrare în România nu se modifică

Autoritățile de la București au amînat aplicarea deciziei prin care cetățenii străini care doresc să intre în România primesc vize numai de la misiunile diplomatice și consulare, a declarat, miercuri, ministrul Afacerilor Externe, Petre Roman.

Roman a spus că amînarea aplicării acestei măsuri a fost decisă printr-un memorandum aprobat, marți, de Executiv.

Noul sistem de acordare a vizelor urma să intre în vigoare la 1 ianuarie 2000 și elimina posibilitatea ca străinii să obțină vize la punctele de trecere a frontierei, constituind, potrivit autorităților române, o acțiune de aliniere a procedurilor consulare la standardele europene.

S-A APROBAT NOUA LEGE A PENSIILOR

Senatul a aprobat, miercuri, fără modificări, Raportul de mediere la legea privind sistemul public de pensii și alte drepturi de asigurări sociale.

Noua lege a sistemului de pensii prevede indexarea regulată a pensiilor, care va intra în vigoare imediat după promulgarea legii, precum și creșterea treptată a vîrstei de pensionare, pînă în 2014, la 65 de ani la bărbați și 60 de ani la femei.

Potrivit MMPS, noul sistem își va arăta eficacitatea abia după adoptarea legii sistemului privat de pensii, care va sprijini financiar bugetul de pensii.

Noua lege a pensiilor va intra în totalitate în vigoare în anul 2001.

Condițiile de acordare a despăgubirilor prin asigurarea de răspundere civilă

Asiguratorii autorizați de Oficiul de Supraveghere a Activității de Asigurare și Reasigurare din cadrul Ministerului Finanțelor să practice asigurarea obligatorie de răspundere civilă pentru pagube cauzate terților prin accidente de autovehicule vor acorda, în baza primelor de asigurări plătite, despăgubiri pentru prejudiciile de care asigurații acestora răspund, indiferent de locul în care a fost produs accidentul de autovehicul, atît în timpul deplasării, cît și în timpul staționării autovehiculului asigurat.

Asiguratorul va acorda despăgubiri, în unul și același accident, indiferent de numărul persoanelor răspunzătoare de producerea pagubelor, de la 600.000 lei pînă la maximum 200 milioane de lei, indiferent de numărul persoanelor păgubite, în caz de avariere ori de distrugere a bunurilor, pentru pagube materiale directe și indirecte de peste 600.000 lei.

De asemenea, asiguratorul acordă despăgubiri de pînă la 60 milioane lei pentru fiecare persoană, dar nu mai mult de 300 milioane lei, indiferent de numărul persoanelor accidentate, în caz de vătămări corporale sau de deces, inclusiv pentru prejudicii fără caracter patrimonial.

PRECIPITAȚIILE ABUNDENTE AFECTEAZĂ NUMEROASE LOCALITĂȚI ALE JUDEȚULUI

Cu o zi în urmă vă relatam că deocamdată în municipiu situația creată de ploile abundente nu este foarte gravă, apa intrând doar în curțile și grădinile oamenilor.

Însă ploile nu s-au oprit, dimpotrivă parcă s-au înverșunat și mai tare, ieri existând deja, în cartierele expuse ale Aradului, 22 de case inundate.

Dintre cartierele cu probleme cel mai afectat de ape a fost cartierul Bujac, cu străzile: Ulmului, Macedoniei, Sportului, Sânzienelor, Solomon, Ulpiului, Marnei și Gorunului.

Apa a mai intrat în casele oamenilor în cartierul Grădiște pe străzile Castor, Trenului, Zărandului și în Gai pe str. Fântânii la numerele 43 și 43 A.

În Aradul Nou, cei care locuiesc în apropierea benzinăriei Avanti se plâng, din nou, că apa nu are unde să se scurgă și s-a stocat în pivnițe și grădini.

Pe teren acționau ieri șase vidanje care făceau față cu greu situației create, Biroul de Protecție Civilă fiind nevoit să apeleze la ajutorul Comisiei Județene de Apărare Împotriva Dezastrelor.

*** La Zerind, Crișul Negru amenință din nou!**

Chiar dacă vremea s-a răcit sensibil, în locul stropilor de ploaie făcându-și loc fulgii de nea, în județ cotele apelor rămân ridicate, amenințând gospodarii și terenurile arabile. De la dispeceratul Regiei Apele Române am aflat că ieri, pe **Crișul Negru**, la Zerind, cota era de 766 cm (cota de atenție depășită cu 166 cm). Pe **Crișul Alb** nu sunt încă probleme, cota aflându-se sub borna de atenție. Sunt umflate și văile care alimentează Crișurile. Astfel că, pe **Valea Sartiș**, la Șiad cota este 288 cm (depășită cota de atenție cu 88 cm), **Valea Sebiș**, la Sebiș - 276 cm (peste cota de atenție cu 28 cm), **Valea Teuz**, la Sintea Mare - 235 cm (+ 35 cm peste cota de atenție), Canalul **Cermei-Tăut**, la Mocirla - 420 cm (cota de inundație depășită cu 20 cm), **Cermei** - 506 cm (depășită cota de inundație cu 6 cm), **Moțiori** - 490 cm (peste cota de atenție cu 90 cm), **Berechiu** - 510 cm (cota de inundație depășită cu 10 cm), Canalul **Ciohoș**, la Pilu - 200 cm (depășită cota de atenție cu 40 cm).

Și pe râul **Mureș** cotele sunt în creștere continuă dar deocamdată acestea se situează sub „atenție".

Pentru a face față situației în municipiu, Comisia Județeană de Apărare Împotriva dezastrelor a luat măsuri de intervenție cum ar fi: acționarea cu autovidanje, menținerea în regim de permanență a stațiilor de pompare, precum și începerea executării de șanțuri de drenare pe străzile: Trotușului, Iosif Nădejde, Progresului, Petru Maior, Orizontului. De asemenea, o mână de ajutor a fost dată și de Grupul de pompieri „Vasile Goldiș".

În județ, ca urmare a creșterii nivelului apei freatice, în localitatea Dorobanți au fost inundate 98 de pivnițe, apa ajungând la 50 de cm. De asemenea, a mai fost inundat un depozit de 350 m. p. al căminului „Malta" și aproximativ 300 ha de teren arabil.

După-amiază, au apărut probleme din cauza ninsorii, în localitățile Moneasa, Pleșcuța, Hălmagiu, Hălmăgel și Bârsa. Stratul de zăpadă măsura 15 cm. Drumurile comunale din localitățile Brusturi, Sârbi, Luncșoara, Tălagiu, Hodiș, drumurile județene Moneasa-Sebiș și din satul Cuied au fost afectate, dar cu toate acestea sunt practicabile. Pe D. J. Sebiș-Moneasa s-a intervenit cu un tractor cu plug, urmând ca astăzi să fie luate și alte măsuri.

S. GHILEA; S. AMBRUȘ; A. BUGARIU

Foto: ONORIU FELEA

Pe Mureș... cotele sunt sub „atenție"!

JOI, 30 DECEMBRIE 1999

TVR 1

7,00 Matinal național
8,00 TVR Iași
9,05 Aventurile lui Darwin - dramă, SUA, 1972
10,35 Desene animate
11,00 TVR Cluj-Napoca
12,00 Pe față - rel.
13,00 TVR Timișoara
14,00 Jurnal
14,15 CiberFan
14,30 Destinul unei națiuni
15,00 Convietuiri
16,00 Pentru dv., doamnă!
17,00 La telefon, muzica populară!
17,25 Casa mea
17,55 Tragerile Loto
18,00 Corect!
18,05 Jumătatea ta
19,00 Avanpremieră Știri
19,05 Amintiri din secolul XX
19,10 Sunset Beach - s.
20,00 Jurnal * Meteo * Sport
20,55 Moștenirea - s.
21,45 Reflecții rutiere
22,00 Teatrul Național de Televiziune prezintă: **Conu' Leonida față cu reacțiunea** de I.L. Caragiale
23,00 Jurnalul de noapte
23,15 Punct ochit - talk-show politic
0,20 Rock la miezul nopții
1,20 Pariul Trio

TVR 2

7,00 Santa Barbara - rel.
7,45 Obsesia - s.
9,00 Care pe care - rel.
10,00 Limbi străine: germană
10,25 Veni, video, vici! - rel.
10,40 Pas cu pas - rel.
12,00 Integrale
13,00 Desene animate
13,30 Tribuna partidelor parlamentare
14,00 Toți, împreună
14,45 Santa Barbara - s.
15,30 Știri
15,40 Trupa DP2 - Veni, video, vici!
18,00 Care pe care
18,45 Se întâmplă acum!
19,15 1989 - zece ani după...
19,25 Căsuța poveștilor
19,30 Știri
19,45 Teatrul Național de Televiziune prezintă: **Visul unei nopți de iarnă** de Tudor Mușatescu
21,15 Turnul de control
22,10 Cinematograful de artă - **Unchiul Vania** - dramă, Rusia, 1971 cu Innokenti Smoktunovski
23,55 Știri
0,00 Nocturna
0,10 Limbi străine: spaniolă
0,35 TVM. Mesager

PRO TV

7,00 Bună dimineața, Pro TV e al tău!
10,00 Tânăr și neliniștit - rel.
10,50 Viața pe cont propriu - f. rel.
12,30 Superman - d. a.
12,55 Știrile Pro TV * O propoziție pe zi
13,05 Babylon V - s.
13,50 Ani de liceu - s.
14,15 Miracolul tinereții - s.
14,45 Familia Bundy - s.
15,15 Nisipurile din Miami - s.
16,10 Tânăr și neliniștit - ep. 908
17,00 Știrile Pro TV * O propoziție pe zi
17,15 Știrile Pro TV Arad
17,30 Avere blestemată - partea a II-a
18,30 Dădaca - s.
19,00 Știrile Pro TV
20,00 „Tare-n clanță" - cu Doru Octavian Dumitru, partea a II-a
21,00 Ziua cârtiței - comedie, SUA, 1993, cu Bill Murray, Andie McDowell
23,10 Știrile Pro TV
23,15 Omul din lună - dramă/ romance, SUA, 1991, cu Sam Waterston
0,45 Știrile Pro TV * Profit * O propoziție pe zi
0,15 Criminaliștii - s.
2,30 Baschet NBA: Toronto-Dallas, live
5,00 Baschet NBA Action
5,30 Suflet de femeie - s.

TV ACASĂ

5,00 Guadalupe - s.
5,50 Iubire sfântă - rel.
6,45 Dragoste și putere - rel.
7,15 Acasă la bunica - rel.
7,30 Căsuța poveștilor - rel.
8,15 Pentru iubirea ta - rel.
9,00 Înger sălbatic - rel.
9,55 Luz Clarita - rel.
10,40 Angela - rel.
11,25 Nimic personal - rel.
12,10 Cum să furi un milion - f., rel.
14,15 Antonella - s.
15,00 Dragoste și putere - s.
15,30 Iubire sfântă - s.
16,30 Luz Clarita - s.
17,25 Vremea de acasă
17,30 Pentru iubirea ta - s.
18,30 Angela - s.
19,25 Vremea de acasă
19,30 Acasă la bunica - rețete culinare
19,45 Desene animate
* Cartea cărților * Darul de Crăciun
20,30 Înger sălbatic - s.
21,30 Sânge din sângele meu - s.
* Vremea de acasă
22,30 Zorba grecul - f. Grecia/Anglia, 1964, cu Anthony Quinn
1,05 Dragoste și putere - rel.
1,30 Surorile - s.

ANTENA 1

7,00 Observator
8,00 Dimineața devreme
10,00 Știri
10,10 Animal Show - s.
11,00 Patrula de schi - comedie, SUA, 1989 cu Roger Rose
12,59 Decennium
13,00 Știrile amiezii
13,15 Pretender - s.
14,00 Decepții - s.
15,00 Răsfățata - s.
16,59 Decennium
17,00 Știri
17,20 La mulți ani, Vouă!
17,25 Capcanele destinului - ep. 19, 20
18,59 Decennium
19,00 Observator
19,55 La mulți ani, Vouă!
20,00 V.I.P. - ep. 17
20,50 Air America - ep. 18
21,40 Brigada mobilă
21,59 Decennium
22,00 Observator
22,25 La mulți ani, Vouă!
22,30 A treia planetă de la soare - s.
23,00 Răsplata - acțiune, SUA, 1990
1,00 Twin Peaks - s
2,00 Răsfățata - rel.

TELE 7 ABC

7,00 Știri
7,10 Bună dimineața, România
9,00 Omul și natura - s. rel.
10,00 Știri
10,30 Dintre sute de ziare - rel.
11,10 Practic la Tele 7 - rel.
12,00 Reporter Tele 7 - rel.
12,30 24 din 24 - rel.
13,00 Drumuri printre amintiri - rel.
13,30 Documentar
14,00 Portretul unui artist - rel.
15,00 Știri
15,10 Teleshopping
15,30 Post Meridian
17,00 Medici la datorie - s.
18,00 Omul și natura - s.
18,55 Pariul Trio
19,00 Secția de poliție - s.
20,00 Telejurnal
20,30 Documentar
21,00 Dintre sute de ziare
21,40 Pariul Trio
21,45 Loto
22,00 Linia întâi
23,00 Derrick - s.
0,00 Știri
0,30 Ora H - emisiune de confesiuni
1,35 Teleshopping
2,10 Telejurnal - rel.

TV INTERNAȚIONAL

21,30 S-a întâmplat... azi
21,35 Revista presiei
21,40 Practic Info
22,00 Jurnal
22,49 Destinul unei națiuni
23,10 Teatru TV în serial: Căsătorie imposibilă de Alex Ștefănescu
0,05 Creanga de aur
0,35 Bijuterii muzicale

TV ARAD

7,00 Observator
8,00 Știri TVA - rel.
8,30 Club T - rel.
9,50 Anunțuri - rel.
10,00 Știri
10,10 Animal Show - s.
10,50 Desene animate
11,00 Prințesa și vârcolacul - d. a.
12,00 Pe cont propriu - s.
12,59 Decennium
13,00 Știrile amiezii
13,15 Pretender - s.
14,00 Decepții - s.
15,00 Răsfățata - s.
16,59 Decennium
17,00 Știri
17,20 La mulți ani, Vouă!
17,25 Divertisment
17,50 Anunțuri
18,00 Viață Spirituală
18,30 Știri TVA
19,00 Observator
19,55 La mulți ani, Vouă!
20,00 Fiți cu ochii pe noi!
21,20 Anunțuri
21,30 Știri TVA
22,00 Observator
În continuare programul este identic cu cel al Antenei 1.

TV INTERSAT

8,55 Deschiderea programului
9,00 Intersat Music
9,30 Vise spulberate - film, rel.
11,00 Știrile Intersat
11,30 Dulce ispită - s.
12,15 Comorile lumii
12,30 Ploaia care va veni - film, rel.
14,00 Amintiri din anii 1972 - rel.
15,00 Balanța justiției - s.
15,45 Joia populară
17,45 Emisiune în lb. maghiară
18,45 Știrile Intersat
19,20 Dulce ispită - s.
20,05 Mistere, farmece, miracole - s.
20,30 Microb - emisiune sportivă în direct
22,00 O voce din mormânt - f.
23,30 Știrile Intersat
0,00 Erotica
0,45 Închiderea programului

HBO

10,00 După miezul nopții - thriller, SUA, 1992
11,45 Crime la Indigo - thriller, SUA, 1995
13,45 Steaua Nordului - acțiune, SUA, 1995
15,15 Surorile Abbott - dragoste, SUA, 1997
17,00 Sărutul morții - thriller, SUA, 1995
18,45 Jackie și Dawn - comedie, SUA, 1998
20,30 Aproape eroi - comedie, SUA, 1998
22,00 Poștașul - SF, SUA 1997
0,10 Evadare din Absolom - acțiune, SUA, 1994

ATOMIC TV

7,00 Selector
10,25 Reactor
10,30 Atomic Café
11,00 Atomix cu Mircea
14,00 Interactiv
15,55 Reactor
16,00 Metropolis cu Dinu
17,00 Selector
19,00 Atomix cu Michelle
21,55 Reactor
22,00 Hai Hui
22,30 South Park - desene animate
23,00 Klub Bizzar
0,00 Insomnia

RADIO ARAD & RADIO CONTACT (99,1 MHZ)

5,00-8,00 Lupta cu somnul
8,00-10,00 Bună dimineața, Arad!
10,00-12,00 Contact FM
12,00-14,00 Pulsul zilei
14,00-16,00 Contact FM
16,00-17,00 Muzica generației în loden
17,00-18,00 Chestionarul de joi
18,00-18,30 Univers ambiental
18,30-19,00 Radio Magazin Deuche Welle
19,00-19,30 Bună seara, Arad!
19,30-20,00 Viața spirituală
20,00-22,00 Seară de seară
22,00-24,00 În arșița muzicii

RADIO PRO FM (92,1 MHz)

0,00 - 5,00 PRO FM BY NIGHT
5,00 - 6,00 BULETIN DE ȘTIRI la fiecare sfert de oră; **6,00 - 7,00 RONDUL DE DIMINEAȚĂ** - INFO PRO cu Dan Apostol si Laura Călăceanu; **7,00 - 10,00 PRO FM PANĂ LA 10** - cu Flavius Esnican
10,00 - 13,00 MIHAI CU NOI - cu Mihai Dobrovolschi; **13,00 - 14,00 13-14 CU ANDREI** - cu Andrei Gheorghe
14,00 - 17,00 ORAȘUL SUB LUPĂ - cu Cătălin Lăpușcă; **17,00 - 19,00 STAR STATION MIX** - cu Mihai Gurei
19,00 - 21,00 ASCULTĂ-ȚI MUZICA! - cu Călin Gheorghe; **21,00 - 22,00 PRO FM GREATEST HITS** - cu Marius Vintilă
22,00 - 24,00 RONDUL DE NOAPTE - cu Răzvan Exarhu

RADIO TIMIȘOARA

6,00 Ceasurile dimineții
8,00 Muzică populară cu dedicații
9,00 Cânt din suflet
10,00 Radio circuit; 11,00 Gramofon
12,00 Miez de zi la polul vest
13,00 Emisiune în lb. germană; maghiară
15,00 Emisiune în lb. sârbă
16,00 Radio cocktail
18,00 Actualitatea-radio
18,10 Un răspuns pentru fiecare
19,00 Radiojurnal; 19,15 Vârful de lance
20,05 Călătorie în lumea poveștilor
20,15 Școala pământului
21,00 Curierul de seară
Știri: 6,00; 7,55; 9,00; 11,00; 12,55; 17,00; 18,00; 20,00; 21,00; 21,55.
Radio Jurnal: 7,00; 16,00; 19,00.

RADIO SEBIȘ

6,00-9,00 Matinal „21"
9,00-10,00 „Alo, tu alegi!"
10,00-12,00 Cafeaua de zece
12,00-14,00 Magazin 21
14,00-15,00 Astăzi te sărbătorim - muzică populară cu dedicații
15,00-18,00 La bani mărunți - talk show
18,00-19,00 La mulți ani! - dedicații muzicale
19,00-20,00 Casa noastră
20,00-22,00 Expresul de seară
22,00-24,00 Club 21
0,00 92,1 Insomnii

„TOATE EFORTURILE NOASTRE - CANALIZATE SPRE BINELE CETĂȚENILOR”

Interviu cu dl. Dan Ivan, președintele Consiliului Județean Arad

– Domnule președinte, Consiliul Județean este alcătuit din consilieri aparținând diferitelor forțe politice. S-a reușit sau nu armonizarea capacităților acestora pentru rezolvarea unor probleme majore ale județului?

– În Consiliul Județean sunt 39 de consilieri de la diferite partide care au venit cu ideile, cu maturitatea și posibilitățile fiecăruia de a-și exprima punctele de vedere. O armonizare din punct de vedere politic nu ne-am propus și nici nu cred că se putea realiza. Dar o armonizare a ceea ce trebuia făcut și asigurarea unei continuități a ceea ce se putea face în județul Arad apreciez că am reușit să realizăm. Nu cred că am avut mai mult de două-trei hotărâri care au fost respinse. Și nu pe motive politice, ci tehnice sau financiare.

Cred că în această formă acest consiliu a fost productiv și am realizat lucruri pe care alte consilii nu le-au putut realiza.

– Suntem la sfârșit de an și în preajma unor noi alegeri locale, deci putem spune că este un moment de bilanț. Care ar fi după părerea dv. cele mai importante realizări?

– Dintre cele mai importante realizări care ne aparțin sunt aducerea în această perioadă a unor tramvaie din Germania, a unor autobuze pentru transportul public în municipiu și județ, realizarea podului rutier peste Mureș de la Lipova - cea mai mare lucrare de infrastructură realizată de administrația locală după 1990. Am reușit, de asemenea, să atragem credite de peste 9 milioane dolari pentru Regia de Apă și Canal, fonduri utilizate în lucrări de modernizare. Sunt încă multe localități în țară în care apa rece este o problemă și este livrată după orar. Nu este și cazul Aradului. Nu pot să nu amintesc un succes cu mari perspective - realizarea Zonei Libere Arad-Curtici. Tot în această perioadă am finalizat lucrările la centura de nord de ocolire a Aradului, lucrare realizată în colaborare cu Ministerul Transporturilor, cât și alte lucrări de modernizare a infrastructurii județului.

– Să concretizăm câteva mai importante ...

– Dacă în 1992 aveam 12 centre de comună care nu aveau drumuri modernizate, astăzi mai avem unul singur, drumul spre Peregu Mare, care va fi terminat și el în anul 2000.

– V-am întrerupt din expunerea puctuală a altor realizări. Vă rog să continuați.

– Nu am uitat cu ceea ce doream să informez locuitorii județului Arad. O acțiune de mare anvergură a fost introducerea gazului metan în municipiul Arad, în afară de blocuri și la case, pe trasee care au cuprins mai multe zone și străzi. A fost introdus gazul metan în unele localități învecinate cu Aradul și în câteva orașe. În paralel s-a extins alimentarea cu apă și canalizarea în noi localități.

Nu în ultimul rând amintesc unul din principalele obiective care au făcut obiectul atenției - dezvoltarea Aeroportului din Arad, cu investiții majore, suportate, în special, din fondurile Consiliului Județean.

– Există voci care afirmă că prin trecerea Aeroportului în administrarea Consiliului Județean a scăzut importanța sa națională. Este ceva adevăr în aceste afirmații?

– Înainte de a fi preluat de Consiliul Județean, acest aeroport avea 6-7 curse interne. Astăzi, pe lângă aceste curse interne, avem încă 25 de curse externe care ne leagă de 5 orașe europene: Ancona, Veneția, Verona, Stuttgard, Frankfurt. De asemenea, în urma dezvoltării aeroportului a fost preluat și un important volum de transport cargo-mărfuri, prin dezvoltarea căruia am contribuit la realizarea unor investiții în județul Arad.

– Am beneficiat și de sprijin extern?

– Acesta a fost și motivul pentru care Delegația Uniunii Europene la București cu sprijinul Direcției de Infrastructură din U.E. au acordat în cadrul programului PHARE un credit nerambursabil de peste 2 milioane de dolari pentru dezvoltarea aeroportului. Au mai fost și alte realizări edilitar-gospodărești și care au rezolvat unele din problemele cu care s-au confruntat cetățenii.

– Desigur toate acestea sunt lucruri concrete și apreciate. Ce credeți că trebuie trecut la capitolul neîmpliniri?

– Au fost și insuccese, în primul rând legate de modul de conlucrare cu Consiliul Local Municipal, unde nu am găsit întotdeauna „lungimea de undă” cea mai potrivită pentru o colaborare eficientă. Este și motivul pentru care doresc ca viitoarea conducere și consiliul municipal ce va fi ales în mai 2000 să fie mai receptiv și să nu interpreteze autonomia locală într-un mod care să sfideze unele relații normale între instituții și legislație. De asemenea, nu am reușit să introducem gazul metan în toate localitățile care aveau aprobările necesare, nu am reușit să finalizăm programul de alimentare cu apă și canalizări din județ. Nu am reușit nici să susținem instituțiile de cultură cum am fi dorit.

– Din acest punct de vedere este normal ca unele instituții de cultură de importanță județeană să fie trecute în administrația municipiului?

– Atâta timp cât aceste instituții au fost susținute de județ ele s-au bucurat de condiții bune în desfășurarea activității. Datorită noii legi a finanțelor publice locale, Consiliului Județean i-au fost diminuate fondurile, motiv pentru care a trebuit cedate municipiului. Nu este normal ca unele instituții de cultură precum Teatrul și Filarmonica să fie administrate de un consiliu local ce-și are interesul său limitat, dar în situația creată aceasta a fost singura formă pentru a asigura funcționarea acestor instituții.

– O altă problemă pe care aș dori să o discutăm este aceea a deplasărilor în străinătate efectuate de conducerea Consiliului Județean și de unii consilieri. Cu ce avantaje s-au soldat pentru județ?

– Într-adevăr, la o privire exterioară se poate opina că aceste deplasări au depășit nomalul. Eu cred că acest lucru trebuie privit sub altă formă anume ce au făcut alte consilii județene învecinate care și-au creat relații externe și ce-au obținut. Am în vedere consiliile județene din Timiș, Deva, Reșița care au făcut asemenea deplasări și au atras unele fonduri și alte facilități pentru județele respective. Nu cred că ar fi fost bine ca noi să fi rămas în expectativă și să ne bazăm doar pe efortul propriu pentru că fondurile de la buget s-au redus, veniturile din taxe și impozite s-au redus, inflația a crescut, motiv pentru care trebuia să apelăm la alte surse, la cele externe. Noi am considerat că aceste surse pot veni din regiunile puternice ale Europei și U.E.

Consider că fără această deschidere spre exterior multe din lucrările bune, unele amintite, nu s-ar fi realizat. Mă gândesc la transportul în comun care este unul din cele mai moderne. Din 1992 și până în prezent când am predat ARTERM-ul la Consiliul Municipal am avut căldură și apă caldă non-stop. Nimeni nu a avut curiozitatea să se intereseze cu ce efort s-au adus cantitățile de păcură necesare, cotele de gaz ce au fost acordate județului. Aceste relații au dus și la realizarea zonei industriale din partea de vest a Aradului, aceste relații au făcut ca mulți copii din școlile noastre să plece în străinătate și au făcut ca multe milioane de dolari să intre în județul Arad și să asigure noi locuri de muncă. Toate aceste deplasări au avut un scop precis care, chiar dacă nu a avut efect imediat, rolul lor se vede acum și în viitor. Să mergem în alte județe care s-au izolat și putem să vedem diferența.

– La redacție au fost unele sesizări legate de presiunea la gaz și unele probleme cu căldura chiar în preajma sărbătorilor. Ce s-a întâmplat?

– Odată cu predarea ARTERM-ului la municipiul Arad și sarcina Consiliului Județean s-a încheiat în ce privește aprovizionarea cu păcură și gaz metan. Sarcina a căzut pe umerii primăriei, a cărei implicare a fost destul de slabă, deși a intervenit și Prefectura cu rezultatele pe care le-ați văzut.

Cred că aici se potrivește zicala „omul sfințește locul”. Dorința de a avea în subordine aceste unități și instituții nu este suficientă dacă nu este egală cu forța de a le susține pentru binele populației.

– Cum apreciați anul 1999 și cu ce speranțe priviți spre 2000?

– Consider că anul 1999 pentru România a fost un an nefast, dar în toată această degringoladă, apreciez că pentru județul Arad a fost ceva mai bine. Pentru viitor, eu, care sunt un optimist, consider că prin efortul tuturor cetățenilor țării vom realiza mai mult pentru România și mă gândesc la ajutorul pe care UE s-a angajat la Helsinki să ni-l acorde. Dar totul depinde de modul în care guvernanții vor reuși să calmeze situația din țară, iar fondurile care ne sunt destinate să fie canalizate spre activități care să conducă la o creștere a nivelului de trai al populației.

Cetățenilor Aradului le doresc un An Nou fericit, multă sănătate, urări de bine și „La mulți ani!”

Pentru că intrăm într-un an electoral, cred că ar fi bine să aleagă în fruntea obștii pe cei care-i consideră apți de a face ceva pentru comunitățile locale, spre mulțumirea cetățenilor.

A consemnat
DOREL ZĂVOIANU

Anul politic 1999 (II)

Fruntașii opoziției: PDSR și ApR

De departe, PDSR-ul este cel mai favorizat partid de pe eșichierul politic românesc. Nu trebuie să facă nimic, nu trebuie să declare nimic. Nereușitele coaliției guvernamentale contabilizează voturi pentru PDSR și Ion Iliescu.

Trecând peste resentimente, trebuie să recunoaștem că prestația politică a PDSR-ului în anul politic 1999 a fost deosebit de abilă. „Contrele” pe care le-a plasat mereu la votarea unor legi de importanță vitală pentru coaliție nu au avut alt rol decât acela de a demonstra că PDSR este o forță de care nu ai voie să faci abstracție. De departe, cea mai bună mișcare a PDSR a fost delimitarea de partidele considerate extremiste. Nu contează că sunt sau nu sunt extremiste, contează că așa sunt considerate. Ca atare, PDSR a dat un semnal clar pentru Europa: „Fraților, suntem mai credibili decât actuala putere pentru simplul motiv că suntem mai mulți și acceptăm să dialogăm.”

ApR - Nu doar Meleșcanu

Creșterea fulminantă a ApR-ului pe scena politică românească s-a datorat, în prima fază, personalității pregnante a lui Teodor Meleșcanu. Fervent susținător al valorilor naționale, Meleșcanu a avansat pas cu pas, ferindu-se de atacuri la baionetă împotriva altora. A fost primul care a dat semnalul unei campanii electorale pozitive, curățată de atacuri la persoană. Încet-încet, rezultatele se văd: oricine l-ar ataca pe Meleșcanu la ora actuală va fi considerat mincinos și rău intenționat. Diplomația lui Meleșcanu a dat roade și în teritoriu: degeaba vin adversarii ApR-ului să spună că „X” sau „Y” au fost activiști, pentru că pe nimeni nu mai interesează acest aspect.

Analiștii politici s-au grăbit să spună că ApR înseamnă Meleșcanu. Nimic mai fals! Încet-încet a pătruns în conștiința oamenilor sloganul - pentru că este un slogan - „Noi suntem a treia cale!” În teritoriu nu au pătruns în ApR decât oameni de valoare, dispuși să-și pună la bătaie averea proprie și numele în slujba interesului public.

Se consideră că ApR-ul a atins limita maximă și urmează o scădere. Fals! Abia de aici înainte începe urcușul.

ȘIMION TODOCA

ȚARA FĂRĂ DE RĂU

Tableta zilei

În 1539, douăsprezece mii de indieni tupi-guarani din Brazilia - cifră impresionantă pentru acea vreme - au pornit spre vest, să găsească „Țara fără de Rău”. Peste zece ani, când au ajuns în Peru, mai rămăseseră trei sute... Astfel de migrații se mai petrec și în 1602, 1609, între 1840-1870. Ultima, în 1912, are un final cât se poate de trist, deoarece o epidemie îi ucide pe toți.

Sociologii ezită și astăzi să dea un răspuns științific în această problemă, preferând să facă trimiteri în zona „fanatismului religios” sau în cea a „spiritului suicidar.”

Politicienii vorbesc cu nonșalanță despre această migrație ca despre un fenomen „firesc” de autodistrugere a unor societăți...

Doar Pierre Clastres are curajul să o spună pe șleau: „în acest caz, societatea s-a așezat împotriva statului”. Cu alte cuvinte, indienii au protestat astfel împotriva unor reforme impuse de sus în jos, care periclitau o realitate ancestrală: tradiționalismul.

* * *

Sfârșitul anului 1999, pe malurile Dâmboviței. Românii se trezesc în fața unor reforme impuse de sus în jos, care produc efecte sociale și economice nebănuite: scăderea dramatică a nivelului de trai, șomaj, lichidarea unor întreprinderi, falimentul agriculturii etc.

Nu recurg la nici o migrare geografică ci, păstrând conduita unui popor vechi, reacționează într-un stil cât mai european cu putință: votul. Românii refuză mișcările sociale de amploare, dar procedează cu o eficiență bătrânească, verificată de-a lungul secolelor: „între două rele, îl alegi pe cel mai mic.”

Așa că, sondajele de opinie confirmă o previziune electorală semnalată și în celelalte țări răsăritene: întoarcerea la putere a stângii democratice. Cu un an înaintea scrutinului, PDSR și ApR configurează deja o majoritate confortabilă.

Evitând să procedeze într-o manieră papuașă (migrări, asasinate politice sau mișcări sociale de amploare) românii pun în locul „țării fără rău” răul cel mai mic. Altfel spus, revigorează FSN-ul...

Iliescu și Meleșcanu, chiar dacă au mai fost la putere, reprezintă un cuplu suficient pentru liniștea românilor. Chiar dacă Petre Roman lipsește și chiar dacă „liniștea” este de cele mai multe ori opusul performanței... Dintotdeauna, răul asumat este un rău suportabil.

DORU SINACI

NU

(Urmare din pagina 1)

Cât despre puținii capitaliști autentici, adică cei câțiva care nu s-au limitat doar să sifoneze credite de la băncile de stat au migrat sufocați de fiscalitatea excesivă în zona economiei neimpozitate. Economia subterană, conform unor estimări credibile, reprezintă o jumătate din produsul intern brut. Este de fapt aproape singura zonă a economiei care produce ceva căutat de piață. Puse în dificultate finanțele publice au fost provocate să inventeze noi taxe, impozite, fonduri speciale. Acestea au determinat migrarea unor noi societăți în zona crepusculară. Cerc vicios perfect.

Un deceniu de tranziție haotică, fără perspective a continuat să amplifice tensiunile societății românești și în anul nepereche '99. Ceaușescu, pe care 10 ani - din teamă de a ni-l asuma - l-am ascuns sub prestul conștiinței, a răbufnit. Tovarășul a ajuns să fie conside-rat, conform unui sondaj de opinie, lider politic care a făcut „cel mai mult bine” dar și „cel mai mult rău” românilor. Este deci pentru mulți români un criteriu de referință mai important decât, să zicem, Constantinescu ori Iliescu. Dor de Ceaușescu. Nici vorbă. Disperare față de o realitate dezamăgitoare. Românii și-au pierdut în acest an orice respect față de clasa politică. Parlamentul, justiția, președinția au cote de încredere extrem de scăzute în toate sondajele de opinie. Doar Dumnezeu (biserica) și armata mai reprezintă puncte de sprijin. Lipiți de sticla ecranelor televizoarelor, tot felul de babuini politici își disputâ deja votul unui electorat năucit. Țărăniștii au înfulecat un al doilea premier. Vor rămâne un partid mai mic dar mai disciplinat. PDSR crește neoprit în sondaje, PD cade ca de obicei în picioare, PL se liberalizează, UDMR își menține voturile etnice, ApR se oferă ca o a treia cale, nemurdărită încă de putere. Sesizând pericolul ca România să devină o boală molipsitoare pentru Europa, la Helsinki am fost invitați să începem negocierile de aderare la Uniunea Europeană. Nu au contat performanțele economice. Dacă criteriul economic ar fi însemnat ceva, Constantinescu s-ar fi întors fără nici o invitație. Am intrat și în troica OSCE și în 2001 vom avea președinția organizației. Mai mult, comisarul pentru integrare al UE, Günter Verheugen a pus pe roate și mecanismul prin care România va avea în sfârșit o strategie de dezvoltare economică pe termen mediu. O strategie și bani pentru realizarea ei. Dar toate aceste realizări ar putea fi cu greu trecute în beneficiul celor ce ne guvernează. Europa s-a deschis și pentru noi din considerente pragmatice - săracii, disperații sunt imprevizibili. Și mai fac scandal.

Iată deci că mai avem niște șanse. Iată de ce 2000 nu va însemna o fundătură pentru România. Mai avem încă ceva prețios la care merită să ținem - democrația. Jocurile nu au fost încă jucate. Nu.

Soluții pentru arădenii care vor să economisească

CONTORIZAREA INDIVIDUALĂ A ENERGIEI TERMICE

Evidențiam în episodul anterior avantajele contorizării individuale a apei (la nivel de apartament), precum și pașii care trebuie urmați pentru realizarea acesteia. Insistam, de asemenea, asupra unor aspecte deosebit de importante, și anume: *** orice contor de apă sau căldură**, care se montează fie la branșamentul imobilului, fie în apartament, **trebuie să fie omologat pentru România**, adică să dețină Aprobare de model și marcă metrologică emisă de Biroul Român de Metrologie Legală; *** montarea în instalații** a oricărui tip de contor **trebuie să fie efectuată de instalatori autorizați de Biroul Român de Metrologie Legală.**

Nerespectarea acestor prevederi duce la aplicarea de sancțiuni conform legislației în vigoare.

Astăzi, ne vom opri la contorizarea individuală a energiei termice, la nivel de apartament.

Există câteva blocuri de locuințe noi, construite după Decembrie 1989, unde, din faza de proiectare, distribuția de energie termică s-a realizat individual pe apartament, de la o singură coloană de alimentare. Această soluție presupune montarea unui singur contor de energie termică la intrarea în apartament, decontarea cu furnizorul de căldură realizându-se pe baza unui contract individual și a indicațiilor aparatului.

A doua situație și cea mai răspândită este cea cu care se confruntă marea majoritate a beneficiarilor de încălzire centrală: alimentarea caloriferelor din apartament de la mai multe coloane diferite. În acest caz, montarea unui sau mai multor contoare de energie termică reprezintă o soluție deosebit de costisitoare, și în principiu, nerecomandată. În schimb se pot monta rapartitoare de costuri (vaporizatoare) care, utilizând un alt principiu de măsurare, rezolvă problema individualizării consumurilor de căldură, cu costuri minime.

Prima condiție obligatorie pentru montarea repartitoarelor de costuri este existența (sau în caz contrar - montarea) **contorului de energie termică la branșamentul imobilului.**

A doua condiție este ca instalația de încălzire să fie echilibrată hidraulic, caz în care caloriferele trebuie să fie dotate doar cu robineți de reglaj care să funcționeze (de cele mai multe ori, robineții de închidere și reglaj de pe corpurile de încălzire sunt vechi și înțepeniți). **Dacă instalația nu este echilibrată hidraulic este obligatorie folosirea de -** sau înlocuirea robineților clasici cu - **robineți termostatici.** Aceștia pe lângă funcția de echilibrare a rețelei termice, oferă siguranță în exploatare precum și un grad sporit de confort (stabilizează automat temperatura încăperii la valorile dorite).

În sfârșit, la **ultima condiție, corpurile de încălzit pe care se montează repartitoarele trebuie să fie accesibile și să aibă puterea nominală cunoscută** (sunt excluse instalațiile de încălzire prin podea sau tavan, cu aburi, cu aer cald, monotub etc.)

Urmează **montarea repartitoarelor de către o firmă specializată** și care este recomandabil să se facă în afara sezonului de încălzire.

*** Cum se procedează pentru repartizarea și decontarea cheltuielilor?**

Pe parcursul sezonului de încălzire (de regulă 15 octombrie - 15 aprilie), repartizarea costurilor de încălzire se face în sistem pausal (proporțional cu suprafața echivalentă termic. La sfârșitul sezonului de încălzire, o dată pe an, se face citirea repartitoarelor. Totodată se astupă și se trec flacoanele citite în partea dreaptă a plăcii de bază a repartitorului și apoi se montează în partea stângă fiolele noi, pline cu lichid și destupate. Indicațiile citite pe scalele repartitoarelor vor servi ca punct de plecare pentru determinarea cotei de energie termică consumată de fiecare corp de încălzire în parte, și corespunzător de către fiecare apartament (consumator).

Toate calculele aferente, respectiv determinarea valorii consumurilor individuale de căldură și a diferenței de încasat / achitat de către fiecare consumator, se fac cu ajutorul unui program software specializat, pe care trebuie să îl dețină sau să îl dezvolte în mod obligatoriu cel care face montarea vaporizatoarelor și decontarea cheltuielilor cu energia termică. În acest scop, **asociația de proprietari / locatari va contracta serviciile aferente cu o firmă specializată, autorizată,** care va asigura aplicarea sistemului de decontare a consumurilor pe baza repartitoarelor de energie termică, furnizând astfel datele necesare.

Economiile care se pot realiza prin montarea repartitoarelor de costuri pot să ajungă la valori de 30% - 40% din consumurile inițiale, prin ajustarea temperaturii încăperilor (și implicit a căldurii radiate de calorifer) în funcție de necesități. Cu alte cuvinte, dacă este prea cald în cameră este păcat să se deschidă fereastra când se poate la fel de bine reduce căldura radiată de calorifer.

De menționat că, atât repartitoarele de costuri cât și robineții termostatați pot fi achiziționați de la firma Contor Zenner, care oferă și serviciile de montaj ale acestora și de asemenea serviciile de citire și întreținere periodică a lor, precum și de calcul și repartizare a cheltuielilor cu energia termică, pentru fiecare apartament în parte.

Despre contoare și contorizare, despre concepte în distribuția de apă și energie termică se pot spune multe. Noi însă am încercat ca, pe parcursul câtorva episoade, să lămurim unele aspecte ale contorizării. Să nu se uite că, **montarea unui contor sau a unui repartitor** nu reprezintă doar o soluție miraculoasă care duce la scăderea costurilor de întreținere; **este în primul rând un pas spre normalitate,** spre stabilirea unor relații contractuale sănătoase și corecte între furnizor și consumator, dar și un îndemn adresat acestuia din urmă pentru un consum rațional și eficient. În fond, trebuie să fie **o dovadă a dorinței noastre de a atinge un nivel de conștiință și civilizație** care pe alte meleaguri există deja de câțiva ani - sau zeci de ani - buni.

Asigurarea auto obligatorie

DOAR ASIROM E ASALTAT DE POSESORII AUTO

Marți, 28 decembrie a.c., a fost mediatizată H.G. 1504, cu nivelul primelor de asigurare obligatorie auto, respectiv nivelul maxim al despăgubirilor în caz de accident. Ieri, posesorii auto din Arad au luat cu asalt sediul ASIROM Arad pentru a plăti asigurarea pe anul 2000 (integral sau parțial, după posibilități).

La ASIROM - clienți... cât pentru 23

La sediul ASIROM SA Arad am fost martorii unei înghesuieli neobișnuite. Oamenii au amenda conducătorii auto fără asigurare iar în caz de - Doamne ferește! - accident, sunteți bun de plată. Aceasta pentru că, după cum ne-a spus dl. Boroș... **„Nici o societate privată de asigurări nu vă despăgubește dacă n-ați achitat asigurarea obligatorie. Pentru a ajuta oamenii, vom lucra azi și mâine peste orarul normal, până noaptea târziu, când vom servi și ultimul client. Pe 1 ianuarie 2000 vom avea program de la orele 12,00 la 18,00, iar din 2 ianuarie avem orar normal."**

dat fuga a doua zi după anunțul în presă și completau formularele la intrare, pe holuri și în mai toate birourile.

Amabil, dl. **Boroș Ianoș** - directorul sucursalei, ne-a deslușit motivul asaltului la ASIROM (din 23 de societăți arădene): **„Suntem cei mai solicitați pentru că suntem cei mai serioși. Așa ne consideră lumea. Da, sunt de acord - a intervenit și obișnuința să mergi la fostul ADAS, la care se adaugă promptitudinea și corectitudinea noastră."**

Înghesuiala de ieri și zilele de 30 și 31 decembrie se datorează însă și altor motive: * Clienții care achită asigurarea pe întreg anul 2000, beneficiază de 10 la sută reducere. De exemplu, dacă aveți o Dacie, plătiți 351.000 lei, în loc de 390.000. Prima rată (1 ianuarie - 31 mai) este de 163.000 lei, dar în luna mai veți da 227.000 lei pentru restul anului. Nivelul primei de asigurare variază în funcție de capacitatea mașinii, cea mai mare taxă fiind 781.000 lei, pentru motor peste 2000 cmc (1 an). Tarifele sunt ceva mai mari pentru persoanele juridice. * Poliția va

Pe hol, oamenii depuneau taloane pentru concursul ASIROM, astfel că asigurarea poate însemna **liniște** și - cine știe? - **un autoturism** VW Bora!

Societățile private se uită cu jind...

Lângă ASIROM se află punctele de lucru a două societăți private: * La **Metropol SA**, d-na **Elena Nemeș** ne-a asigurat că sucursala va lucra, la nevoie, non-stop. **„Tarifele pentru asigurare sunt aceleași la toți, iar reclama ne-o asigură despăgubiții noștri. Un client a luat anul acesta aproape 110 milioane, nivelul maxim pe anul 1999."** * La **Asigurări Ion Țiriac** (ASIT) am întâlnit aceeași solicitudine, doar că lumea nu prea se înghesuia să achite asigurarea. **Florin Stănescu**, inspector, ne-a relatat că **„se va lucra non-stop căci sezonul asigurărilor auto nu trebuie ratat..."**.

Una peste alta, ASIROM rămâne liderul din acest punct de vedere. Poate din obișnuință... Sau seriozitate?!

ADRIAN IOSIF
Foto: ONORIU FELEA

D'ALE CRONOLOGIEI

Multe voci, unele se pretind titrate, răspândesc, prin emisiuni radio, TV sau în presă, ideea că anul 1999 ar fi ultimul din acest secol și mileniu. Exemplu, publicitatea din fiecare zi la ora 8,30, pe Radio Actualități.

Și, vezi Doamne, ar trebui să pregătim mai altfel ca în alți ani trecerea în 2000, care ar aparține, chipurile, unui alt secol și mileniu. Nimic mai greșit. Pentru că altfel spune știința timpului, cronologia (din grecește cronos - timp, logos - știință).

Se știe, îndeobște, că timpul istoric cuprinde două perioade (ere), una mai lungă, ce cuprinde tot ce s-a întâmplat înainte de nașterea lui Iisus Hristos, era veche sau înaintea erei noastre (î.e.n.), mai bine zis înainte de Hristos (î. Hr.) și perioada ultimilor 1999 ani, era noastră (e.n.), adică după Hristos (d. Hr.).

Ca să se înțeleagă mai bine când s-a petrecut un eveniment sau altul, erele se împart în milenii (perioade de 1.000 ani), secole sau veacuri (100 ani), decenii (10 ani), ani, luni, săptămâni, zile...

Exemplificând, dacă un eveniment s-a petrecut cu o sută de ani după nașterea lui Iisus Hristos, spunem că a fost în primul secol al erei noastre, anul 100 fiind ultimul din secolul I d. Hr. (1-100), dacă evenimentul a avut loc în anul 1000, înseamnă că în mileniul I (1-1000), anul 1001 făcând intrarea în următorul mileniu, al II-lea și secolul al XI-lea după Hristos. Tot așa anul 1900, spre exemplu, este ultimul din sec. XIX, iar anul următor, 1901 făcând intrarea în alt secol, al XX-lea.

Mai grav, sunt voci care susțin că ar fi și anul zero, mai mare inepție nici că se poate. Toți anii se socotesc începând cu 1: 101, 201... 1001, 1901, 2001 ș.a.m.d., continuă până la un secol sau un mileniu.

Deci, firesc, anul 1999 este penultimul an al secolului sau mileniului nostru. Ultimul an al secolului XX și mileniului II după Hristos este 2000, iar primul an din secolul următor, XXI și mileniul III, fiind 2001.

Pentru convingere, să se numere până la o sută, să se facă veacul și până la 1000 să se facă mileniul. Așadar, să așteptăm cu optimism mileniul și secolul următor, dar nu în 2000 ci pe data de 1 ianuarie 2001.

Până atunci, nici o schimbare de secol sau mileniu, eventual schimbări în viața politică și poate în cea social-economică a țării. De-ar fi să fie spre mai bine. Doamne ajută!

A. C.

UN FOST INCUBATOR - „NIGHT-CLUB" PENTRU BORFAȘI

Într-una din serile trecute, aflându-mă cu treburi prin Aradul-Nou, am trecut pe strada Cibinului. Atent să nu-mi rup gâtul prin gropi, căci S. D. E. E. făcea ceva experimente, becurile stradale funcționau ca beculețele din pomul de Crăciun, doar ceva mai rar.

„Șuții" S. R. L.

Localnicii spun că n-ai cum să scapi seara de băieții de cartier, chiar dacă mergi prin mijlocul străzii, în deplasare rapidă. „Caricatura" de casă, de la mijlocul străzii Cibinului e părăsită; nu are geamuri, uși, și, mai nou, nici acoperiș. Rromii, în densitate mare pe aici, au furat tot, până la ultimul șurub. Casa este destinată, ziua, jocurilor de mini-fotbal între diverse loturi de boschetari. Seara, vin adevărații titulari, foști pușcăriași, țigani, bețivi și alte „scursori", după cum confirmă și dl. Puiuleț, un vecin. Poliția nu e prezentă, astfel că oamenii evită această stradă, de frica vagabonzilor „curioși" pe orice trecător mai bine îmbrăcat. Alături de casă sunt două terenuri virane. Cu gunoaie, la propriu. În clipa trecerii mele, două persoane se bălăngăneau pe fostul geam și una relata cum a fost el „fetiță" la pușcărie.

... Și alții n-au unde sta!

Se spune că adăpostul pentru borfași era înainte incubator (de ouă). Categoric, fostul incubator n-a funcționat bine, căci incubatorul a dat „găinari". Apoi, Biserica romano-catolică s-a ocupat, mai bine-zis voia să se ocupe de casă. Preocuparea s-a stins odată cu retragerea sprijinului „fraților" germani, deși aceștia voiau să facă un centru social sau cam așa ceva. Biserica a invitat Primăria să ia localul sub aripa sa, dar... nimic.

În apropiere sunt două firme - una de pompe funebre, alta de jaluzele. Mai mult, chiar lipit de „incubator" este un cabinet de verificare a produselor de origine animală. Cu puțin efort, borfașii pot camufla activitățile cu jaluzele, iar la sfârșitul unei zile de muncă, să meargă la cabinetul vecin, poate află cineva ce le-a mai clocit mintea - fotbal? bețiii? jocuri erotice?!

ADRIAN IOSIF

BANCA TRANSILVANIA LANSEAZĂ CAMPANIA „FIDELIS"!

Pentru clienții săi loiali, Banca Transilvania a acordat premii de fidelitate. La tragerea la sorți au participat toate depozitele constituite în lei, mai mari de 5 milioane, care s-au menținut cel puțin un an de zile la data extragerii.

Premiile au fost acordate după cum urmează: premiul I - 50 milioane lei, premiul al II-lea - 35 milioane lei și premiul al III-lea - 15 milioane lei. Aceste premii au fost acordate sub formă de Certificate de Depozit cu Discount - un instrument de economisire foarte apreciat de clienții băncii.

Prin această campanie de premiere, Banca Transilvania dorește să mulțumească tuturor clienților săi loiali și să le adreseze cele mai calde urări de sănătate.

(4808746)

AUTOSERVICE CÂMPUL LINIȘTII

Acum, în prag de mare sărbătoare, trecerea în anul 2000, anul de cumpănă, de noi speranțe pentru mai bine, ne prilejuiește să transmitem clienților noștri, prietenilor și automobiliștilor, sănătate, noroc și fericire.

La mulți ani!

Consiliul director

(659243)

MULȚUMIRE

Mulțumesc sponsorilor pentru încrederea și substanțialul lor ajutor oferit cu generozitate, pentru ca sărbătorile să ne fie mai tihnite. Aceștia sunt: SC BENDEA SRL, SC PECO SA, SC PROIECT SA, SC ARBEMA SA, SC ROMANIA SRL, SC ICIM SA, SC SEMIRAMIS SRL, SC SUPERPLAST SA, SC ARKIT SRL, SC FERONERIA PROD SA, SC AMETEX SA, SC FRIGORIFER SA, PIZZA 5 COLȚURI și dl. Viorel Hanc - persoană fizică.

Mihai FIGHIR,
președintele Asociației Distroficilor Muscular- Filiala Arad

În speranța că va da marea lovitură

TOT MAI MULTĂ LUME MIZEAZĂ LA JOCURILE DE NOROC

În acest an, sărăcia și-a făcut loc în casele și mai multor români. Oameni care, dacă nu sunt șomeri, au un salariu a cărui valoare este simbolică. Iar de bani, e nevoie mai mult ca oricând în această lună. Ce-i de făcut? Dacă sunt oameni cinstiți, trec, probabil, peste prima „soluție" - furtul/hoția - și apelează la următoarea: jocurile de noroc. Cu bani puțini, aici poți câștiga premii fabuloase. Șansele sunt destul de mici, însă speranța este foarte mare.

DECEMBRIE, LUNA CÂȘTIGURILOR FABULOASE

Chiar dacă nivelul de trai a scăzut, febra jocurilor de noroc i-a cuprins pe tot mai mulți dintre noi. De la copil până la pensionar, toată lumea joacă. Joacă pentru a câștiga bani, mașini (românești sau străine), apartamente, garsoniere, calculatoare, televizoare, telefoane mobile, excursii etc. Important este însă premiul cel mare, care îți poate schimba viața. La el visează oricine atunci când își cumpără un bilet la loterie sau la bingo televizat, carte poștală, loz în plic sau telefonează la 89.89...

Mizând pe acest mod de a gândi al oamenilor, Loteria Națională, diferite posturi de televiziune, dar și firmele ce produc bunuri de consum au pus la bătaie, în această lună, câștiguri fabuloase.

Nici marile firme care produc bunuri de consum nu se lasă mai prejos. Pentru a crește vânzările și a întări imaginea mărcii, acestea au lansat oferte promoționale și concursuri cu premii totale de 2 milioane de dolari.

MAJORITATEA JUCĂTORILOR: OAMENI NEVOIAȘI

Majoritatea celor care participă la concursuri ori jocuri de noroc sunt oameni cu venituri pe familie foarte mici. Un sondaj al Loteriei Naționale arată că 90 la sută dintre cei care își cumpără bilete de Loto câștigă sub 3 milioane de lei pe lună, iar dintre aceștia, jumătate nu câștigă nici măcar un milion.

„Jocurile de noroc sunt un barometru al existenței sau inexistenței banilor. Cei care au bani or funcții nu joacă. Joacă mai mult nevoiașii, cu sume mici, în speranța că poate-poate pică un câștig. Sunt și participanți consecvenți din stratul de mijloc (profesori, avocați), dar sunt puțini. Cu totul rare sunt cazurile de persoane care joacă sume mari (20 de milioane)" - ne-a spus ec. Iosif Ursan, director al sucursalei arădene a Companiei Loteria Română.

Mihai Mironiuc, coordonatorul Agenției Tele Eurobingo Arad, consideră că la acest joc participă toate categoriile de oameni: „Sunt și persoane care cumpără un singur bilet, dar sunt și oameni care joacă sute de cartoane. Săptămâna trecută, de exemplu, cineva a cumpărat o serie de bilete albastre (în valoare de 3,15 milioane) și o serie de bilete verzi (6,3 milioane)."

Marcel Sturza, directorul reprezentanței arădene a Publirom, consideră că „există un fenomen foarte neclar în ceea ce privește participanții la diferite jocuri sau concursuri. Lumea cu bani este cea mai însetată de câștig, chiar dacă afirmă că nu joacă. Unii oameni au luat 50-60 de cărți poștale pentru concurs, în timp ce alții au luat doar una singură."

TELEEUROBINGO, JOCUL CEL MAI CĂUTAT

TeleEurobingo Show, primul joc de bingo televizat, a apărut în toamna lui 1996. Între aprilie 1997 - noiembrie 1998 a fost întrerupt, fără comentarii și explicații. Dar „revenirea" sa a produs o creștere a audienței emisiunii, lucru ce a determinat programarea sa săptămânală.

Obligația participantului la acest joc este foarte simplă: să cumpere trei cartoane sau bilete în valoare totală de 9.500 de lei (19.500 - pentru partida specială). Acestea sunt distribuite în toată țara, putând fi cumpărate de la vânzătorii ambulanți. 25 de astfel de vânzători se află în municipiul Arad și în județ (Chișineu Criș, Curtici, Pecica, Nădlac, Pâncota, Sebiș, Ineu, Sântana, Lipova, Săvârșin). „Ideea este ca biletele să se vândă peste tot" - apreciază Mihai Mironiuc, coordonatorul agenției.

El spune că lumea nu trebuie să îl confunde cu jocurile piramidale de tip Caritas. Referitor la zvonurile conform cărora unele taloane completate de arădeni nu au ajuns la București, Mihai Mironiuc a spus: „Sunt niște supoziții care nu pot fi nici confirmate, nici infirmate. Eu, personal, nu cred că este adevărat. În fiecare sâmbătă, la ora 13, sacii sigilați cu taloanele se trimit la București pe baza unui proces verbal întocmit în prezența poliției."

DE ȘASE ORI 50 DE MILIOANE ȘI UN APARTAMENT - ÎN ARAD

Discuțiile iscate pe seama taloanelor de concurs nu i-a prea împiedicat pe arădeni să joace în continuare la TeleEurobingo. Cu ocazia partidei din a doua zi de Crăciun, agenția de pe strada M. Eminescu a fost arhiplină în tot timpul programului. Doar erau puse în joc patru milioane de dolari, iar Marele premiu valora un sfert din această sumă! Norocul nu a fost însă prea tare de partea arădenilor. Doar șapte persoane din județul nostru s-au aflat printre marii câștigători ai TeleEurobingo Show. Șase dintre ele au câștigat 50 de milioane de lei, iar una a câștigat un apartament.

În ceea ce privește modul prin care se poate intra în posesia câștigurilor, Mihai Mironiuc ne-a informat că: „Premiile de bingo (500.000 de lei) și linie (100.000 de lei) se plătesc pe plan local. Câștigătorii premiilor mai mari de 5 milioane de lei sunt chemați la București, într-o zi anume. Orice premiu se plătește în maximum trei luni de zile de la extragere. 10 la sută din premiu trebuie achitat pe loc de către câștigător. În cazul mașinilor românești, se poate solicita contravaloarea premiului în lei.

NICI LOTERIA NAȚIONALA NU SE LASA MAI PREJOS

„6 din 49" este, pe departe, cel mai solicitat joc al companiei. „Pentru sfârșitul acestui an, am organizat două trageri speciale: Tragerea Loto a Crăciunului (26 decembrie), pentru care au fost alocate suplimentar 2 miliarde de lei și Tragerea Revelionului 2000 din 2 ianuarie.

Sucursala arădeană a Loteriei Naționale nu se poate mândri, la această oră, cu un număr prea mare de jucători. Iosif Ursan crede că acest lucru se datorează faptului că „norocul îi ocolește pe arădeni. Cam de un an de zile nu ne-a mai lovit un câștig mare. Iar acest lucru afectează încasările noastre. Un câștig la nivel local presupune un aflux de participanți și creșterea încasărilor cu 30-40 la sută."

COMPANIILE AU OFERTE TENTANTE

Chiar dacă în magazinele din alte țări se poartă reducerile de prețuri cu ocazia sărbătorilor de iarnă, la noi fenomenul este destul de puțin întâlnit. Doar în două-trei locuri putem vedea panouri care anunță astfel de reduceri, însă valoarea acestora este nesemnificativă. Mult mai în vogă par a fi acum tot felul de concursuri cu premii foarte atrăgătoare, a căror valoare totală se ridică la 2 milioane de dolari.

Pentru a intra în joc (pentru că și acesta e un fel de joc de noroc), nu trebuie decât să cumperi produsele unei firme și ești înscris automat la concurs. Și cum suntem în luna cadourilor, companiile ne bombardează cu oferte incitante.

„JOC CA SĂ CÂȘTIG!"

Ce spun oamenii care participă la astfel de concursuri sau jocuri, în rândurile ce urmează.

Mihai D. - 29 de ani: „Am trimis taloanele de participare la concursul organizat de ... Evident, gândul îmi merge la unul dintre cele două autoturisme Renault Megane Classic. Cine știe... poate va da norocul peste mine."

Alexandru D. - 25 de ani: „Am trimis un singur plic. A trebuit să plătesc 6.700 de lei pentru confirmare de primire. Mi se pare revoltător. Oricum, nu aștept nimic de la acest concurs."

Maria G. - 38 de ani: „A fost o vreme când jucam săptămânal la 6 din 49. Dar pentru că am văzut că nu prea câștig și pentru că nici nu prea am bani, am renunțat. Acum însă, când fondul de câștig s-a suplimentat, îmi voi încerca din nou norocul."

Iuliana S. - 52 de ani: „Am cumpărat câte trei bilete de bingo pentru fiecare membru al familiei. Orice câștig e binevenit, fie el cât de mic."

DIANA DUȚU
Foto: **VIOREL MUSCA**

Fundația „Diaconia Evanghelică" a fost înființată în 1990 la Nădlac de preotul Dușan Sajak, fiind susținută material de organizația non-profit „Rusi" din Elveția.

Unul din rezultatele operelor de binefacere este renovarea Casei Pensionarilor din Nădlac și e unei case (donație) care folosește la depozitarea alimentelor trimise din Elveția. Astfel, mulți nevoiași iau masa gratuit sau la prețuri modice în cantina socială din Nădlac.

Tinerii sunt, alături de bătrâni, în atenția organizației elvețiene. Roszkos Pavel, vicepreședintele diaconiei, ne-a relatat: **„Elvețienii și alte persoane binevoitoare vor dărui familiilor nevoiașe 60 de pachete. Alte 800 de pachete de la copiii elvețieni vor ajunge în mâinile celor din Nădlac. Azilul de bătrâni va avea parte de sărbători fericite."**

G. BOHUSLAV

De sărbători

PROGRAME CULTURALE ȘI UMANITARE PENTRU DEȚINUȚI

Încă din primele zile ale lunii decembrie, în Penitenciarul Arad domnește o adevărată atmosferă de sărbătoare. Cei aproximativ 1200 de deținuți au fost și sunt cuprinși în diverse activități care îi fac să simtă că și pentru ei s-a născut Mântuitorul.

Întemnițații au primit vizite cu ocazia sărbătorilor de iarnă, din partea unor oameni cu suflet nobil, încă din 4 decembrie. În acea zi, reprezentanții organizației umanitare „Europa pentru Europa" (una dintre colaboratoarele constante cu direcțiunea penitenciarului) îl sărbătoreau împreună cu deținuții, pe Sfântul Nicolae. Membrii fundației amintite au organizat în 11 și 18 decembrie, activități specifice acestei perioade din an. Astfel, deținuții minori au învățat atunci cele mai frumoase colinde și poezii de Crăciun. În 15 decembrie, în Penitenciar a poposit o grupă de elevi coordonată de două cadre didactice. Copiii au colindat întemnițații și au dăruit pachete, unui număr de 48 de femei și deținuți minori. De acest umanism s-au „molipsit" și elevii de la Școala Generală nr. 1 care pe 17 decembrie au vizitat atât deținuții aflați în carantină cât și femeile închise. Această zi s-a dovedit a fi una specială. După-masa, deținuții cu veleități artistice, au prezentat o expoziție de pictură și sculptură de mici dimensiuni. Artiștii plastici din detenție au fost și sunt cizelați de cunoscutul pictor Mihai Takacs. În deschidere, atât deținuții cât și personalitățile invitate au urmărit un program muzical semnat de corul „Emil Monția". A doua zi, talentații actori ai Teatrului Veșnic Tânăr, coordonați de prof. Elena Dima-Jurcă, au răspândit printre deținuți farmecul colindelor. În data de 24 decembrie, de Ajun, fundația umanitară „Revin-Coor" a inaugurat sărbătoarea Crăciunului împărțind pachete unui număr de 150 de deținuți necăutați de rude sau fără familie.

Pe 25 decembrie în prima zi de Crăciun, părintele Penitenciarului, preotul Mircea Nicolau a oficiat Slujba Sfintei Liturghii a Nașterii Mântuitorului, slujbă care a fost urmărită și de cei rămași în camere, prin rețeaua TV cu circuit închis. După-masa, P.S.S. Timotei Seviciu a oficiat o slujbă religioasă și un discurs înălțător prin care întemnițații au fost introduși în spiritul Crăciunului. Deținuții au aflat, încă o dată, de Nașterea Domnului Iisus Hristos, prin intermediul cântărilor susținute de fanfara și Corul Bisericii Adventiste din Șepreuș, care au reprezentat Serviciul Umanitar pentru Penitenciare - filiala Banat. După programul religios, deținuții au primit foarte multe pachete, constând îndeosebi în produse igienico-sanitare. Pastorii Bisericii Reformate din Grădiște au oficiat o slujbă consistau cu putință pentru ca cei aflați după gratii să nu se simtă marginalizați de către societate", ne-a spus căpitanul Ovidiu Teodorescu, ofiter coordonator în cadrul Biroului socio-educativ din Penitenciar.

Într-adevăr, cadrele din centrul de detenție, împreună cu reprezentanți ai diferitelor organizații de caritate fac tot posibilul ca deținuții să se poată reintegra în circuitul social. Zilele acestea, reprezentantele fundației „Europa pentru Europa" desfășoară programe educative de terapie ocupațională cu deținutele - femei. Cei care-și ispășesc pedeapsa și sunt pasionați de șah și tenis de masă, sunt antrenați de două ori pe săptămână (sâmbăta) aceștia pot rămâne în fața televizorului până la ora 24,00, de Crăciun și Revelion, pasionații de emisiuni sau de filme se pot destinde, prin intermediul cutiei magice, până în zori.

fesională și cu această ocazie cei închiși au luat Cina Domnului.

„Colaborăm foarte bine cu diferite organizații umanitare, aparținând cultelor: ortodox, baptist, adventist, catolic și reformat. Aceste fundații, fie că au încheiat cu Penitenciarul contracte de colaborare, fie că își desfășoară activitatea pe bază de voluntariat, fac tot ce le stă în putință pentru ca cei aflați după gratii să nu se simtă marginalizați de către societate", ne-a spus căpitanul Ovidiu Teodorescu, ofiter coordonator în cadrul Biroului socio-educativ din Penitenciar.

Într-adevăr, cadrele din centrul de detenție, împreună cu reprezentanți ai diferitelor organizații de caritate fac tot posibilul ca deținuții să se poată reintegra în circuitul social. Zilele acestea, reprezentantele fundației „Europa pentru Europa" desfășoară programe educative de terapie ocupațională cu deținutele - femei. Cei care-și ispășesc pedeapsa și sunt pasionați de șah și tenis de masă, sunt antrenați de două zile într-un concurs care se va încheia în 30 decembrie. Cei mai buni sportivi vor fi premiați cum se cuvine. Serbările festive din Penitenciar se prelungesc până în primele zile ale anului 2000.

În 4 ianuarie, deținutele vor fi vizitate de copiii de la Centrul HIV. Femeile au pregătit pentru acești prunci vitregiți de soartă multe colinde și jucării confecționate chiar de mâna lor.

„Amintim că în perioada sărbătorilor de iarnă, Direcția Generală a Penitenciarelor și-a dat aprobarea că fiecare deținut poate primi de acasă 5 kg de alimente, fără a pune la socoteală pachetele constând în dulciuri, fructe și sucuri", ne-a mărturisit căpitanul Ovidiu Teodorescu. De Crăciun, deținuții au avut la dispoziție un meniu îmbunătățit în calorii. Același lucru se va întâmpla și de Revelion. Cu ocazia acestor două sărbători, întemnițații beneficiază de un program prelungit de vizionare a programelor TV. Dacă, în mod normal, la sfârșit de săptămână (sâmbăta) aceștia pot rămâne în fața televizorului până la ora 24,00, de Crăciun și Revelion, pasionații de emisiuni sau de filme se pot destinde, prin intermediul cutiei magice, până în zori.

FLAVIUS NĂSTĂSACHE
Foto: **ȘT. MATYAȘ**

CĂRȚILE NOASTRE SUNT O PUNTE ÎNTRE CERCETAREA ISTORICĂ ȘTIINȚIFICĂ ȘI MARELE PUBLIC

- interviu cu dl. MIRCEA SUCIU, directorul Editurii „ION CRISTOIU" -

– Pentru început, v-aș ruga să fixați coordonatele editurii al cărei director sunteți.

– Sub conducerea lui Ion Cristoiu sunt două edituri. Prima este **Evenimentul românesc** înființată din 1997. Înainte chiar de a se înființa această editură, din 1996 a existat revista **Dosarele istoriei**, un lunar de cultură istorică foarte apreciat, cu circulație în toate colțurile țării, și chiar în străinătate. Din titlurile de succes ale editurii **Evenimentul românesc** din ultima vreme amintesc **Istoria spionajului românesc** de Mihai Pelin, **Un pesimist la sfârșit de mileniu** de Ion Cristoiu, o carte luxoasă și foarte scumpă, și **Singur împotriva tuturor**, o colecție de editoriale (1990-1999) ale lui Ion Cristoiu. Alte apariții ale acestei edituri au fost o carte de interviuri a arădencei Lavinia Betea cu A. Bârlădeanu, despre Dej, Ceaușescu, Iliescu, Lucinski - **Ultimele zile ale URSS**; memoriile lui Iosif Boda - **Cinci ani la Cotroceni**. Această editură se axează în special pe literatură istorică, mai ales istoria ultimilor 50 de ani și literatură memorialistică, un domeniu cu foarte mare priză la public.

– Ce ne puteți spune despre cealaltă editură, care poartă numele lui Ion Cristoiu?

– Editura **Ion Cristoiu** s-a înființat în mai 1999 și s-a lansat cu mare succes în iunie la Târgul de Carte de la București. Am avut trei apariții: **Ceaușescu la Târgoviște**, **Istoria serviciilor secrete românești**, vol. I, **Înfrânți și uitați românii în bătălia de la Stalingrad**. O apariție mai recentă o constituie **Memoriile inedite ale lui Mihai Beniuc**.

– De ce a apărut abia acum această carte?

– Beniuc a murit în 1978, însă manuscrisul a fost găsit abia anul acesta la văduva lui Beniuc. El a redactat aceste memorii în 1975. Nu se știe dacă avea sau nu intenția să le publice. Memoriile au fost dictate, era bolnav atunci, însă nu s-a intervenit cu nimic în dactilograma originală. Este o carte plină de miez, conține informații foarte valoroase pentru istoria literaturii, apar aici Camil Petrescu, Ion Barbu, Tudor Arghezi, Sadoveanu. La acestea se adaugă fapte de mare interes pentru istorie - în primii ani ai PCR, Beniuc a fost atașat cultural la ambasada de la Moscova. Cred că am făcut un mare serviciu memoriei lui Beniuc, pe nedrept blamat în totalitate după '89.

– Vă mulțumim și vă așteptăm cât de curând la Arad.

CĂTĂLINA LATU

Cărți noi la Editura „Niculescu"

La Editura „Niculescu" au văzut lumina tiparului: ■ **„Limba engleză fără profesor"** de Dan Duțescu (lucrare fundamentală în domeniu, combină metodele de predare tradiționale, bine testate, cu tehnicile bazate pe recente descoperiri în predarea limbii engleze); ■ **„Limba și cultura română în școală"** de Constanța Barboi (o care nouă despre limbă și cultură, o sinteză asupra limbii române - a gramaticii - în tabele sinoptice și exemple utile; ■ **„Chimie - Jocuri și teste cu rezolvări complete"** de Helda Hegemann, Cristian Tache, Felicia Stroe, C-tin Stroe (o carte de școală, dar și de vacanță, interesantă pentru toți cei pasionați de chimie); ■ **„Trigonometrie. Probleme rezolvate pentru liceu, bacalaureat și admitere în facultate"** de Adrian Manolache și Marin Manolache (conține 390 de probleme rezolvate; un instrument de perfecționare original și indispensabil); ■ **„Analiza matematică. Probleme rezolvate"** de Adrian Manolache și Marin Manolache (320 de probleme rezolvate. Materialul inclus în această lucrare aprofundează și completează cunoștințele dobândite în liceu); ■ **„Limba română. Sinteze teoretice, exerciții, teste clasice și teste grilă pentru liceu, bacalaureat și admitere în facultăți"** de Constantin Bărboi și Victor Lișman; ■ **„Franceza distractivă"** de Galina Ion Bejenaru (inspirată din colecțiile din ultimii ani ale periodicelor și din câteva culegeri; lucrarea conține anecdote, scurte povestiri satirice, glume, proverbe și dictoane franceze, vocabular francez-român cu expresii și cuvinte mai puțin cunoscute); ■ **„Cazuri celebre în istoria terorismului"** de V. P. Borovicka (Cartea de succes a scriitorului ceh conține prezentarea a 21 de cazuri de terorism petrecute în Franța, Anglia, Italia și Germania, cazuri care au zguduit opinia publică internațională); ■ **„Limba franceză prin exerciții"** de Maria Brăescu și Monique Day (Evitând monotonia definițiilor, manualul reprezintă pentru cititorul care posedă elementele de bază ale limbii franceze, un mijloc modern, atractiv și eficient de a-și aprofunda cunoștințele); ■ **„Limba engleză pentru știință și tehnică"**, coordonator Andrei Bantaș și Rodica Porteanu (un manual indispensabil specialiștilor, dar și publicului larg, o lucrare de maximă referință în domeniu); ■ **„Dicționar ilustrat francez-român"** (dicționarul oglindește uimitoarea putere de descriere a lucrurilor cu ajutorul imaginilor); ■ **„Gramatica limbii portugheze"** de Micaela Ghițescu (Cartea - structurată pe schema unei gramatici clasice - vine să umple un gol în gama instrumentelor disponibile în țara noastră pentru învățarea limbilor străine); ■ **„Bazele statisticii"** de Alick Hartley (cartea constituie un auxiliar valoros în metodica profesorilor, putând interesa și elevii și studenții din școli și facultăți); ■ **„Teste de chimie organică"** de I. Bacrău și I. Chircan (lucrarea conține un număr de peste 700 teste de verificare a cunoștințelor de chimie organică prin metoda testării în sistem grilă); ■ **„Limba franceză pentru știință și tehnică"** (o carte în premieră, într-un domeniu foarte actual); ■ **„Dicționar de cuvinte compuse"** de Silviu Constantinescu (o lucrare lexicografică în premieră, contribuie esențial la procesul de cultivare a limbii române); ■ **„Dicționar antologic de istorici, critici literari, eseiști, oameni de cultură, publicații literare"** de Constanța Bărboi, Silvestru Boatcă, Dorina Mărgineanțu, Pavel Petroman, Marieta Popescu (dicționarul antologic prezintă 120 de articole cu referire la viața și activitatea personalităților, opera, aprecieri critice, rolul fundamental al unor publicații în literatura și cultura română); ■ **„Geometrie - probleme rezolvate"** de Marin Manolache și Adrian Manolache (Problemele conținute sunt urmate de rezolvări practice, ceea ce face înțelegerea acestei părți din matematică mai ușoară și mai interesantă); ■ **„Matematică. Probabilități"** de Elisabeta Iorgulescu și Diana Vasilescu (curpinde definiții, noțiuni, reguli, legi și operații, toate exemplificate și urmate de probleme aplicative, cu conținut practic, rezolvate metodic); ■ Calendar 2000 de Benoni Gârjoabă (cu anecdote, aforisme, rețete și sfaturi practice, calendar religios, ortodox și catolic).

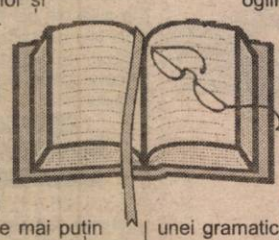

Înmormântare sau sărbătoare

Sărbătoarea aduce bucurie în viețile noastre, iar bucuria ne face puternici. Biblia ne spune că: „bucuria Domnului este tăria noastră."

Viața nu poate exista fără bucurie, nu putem persevera în nimic fără ea. Femeile rabdă durerile nașterii, pentru că știu că vor fi urmate de bucuria de a fi mame. Părinții așteaptă cu răbdare să treacă perioada adolescenței, știind că la capătul ei, copiii lor vor deveni „recunoscători".

Astăzi omului din societatea contemporană îi lipsește bucuria și sărbătoarea. Notele dominante astăzi sunt: apatia, depresia, umilința, frustrările etc. încât a uitat cu desăvârșire ce înseamnă bucuria și sărbătoarea. Adesea sunt înclinat să cred că bucuria este motorul care pune toate celelalte lucruri în mișcare, bucuria este generatoare de energie și ne face puternici.

Bucuria vine prin ascultare de Mântuitorul IISUS „fără ascultare" bucuria este deșartă și artificială. Mulți doar se prefac că se bucură, sau mimează bucuria. Unii oameni trăiesc într-un mod care le face imposibilă fericirea acasă, dar merg la biserică, cântă și se roagă, sperând că Dumnezeu le va insufla o bucurie care să-i ajute să mai rabde o zi. Ei caută un fel de transfuzie cerească, prin care să uite de nefericirea vieții de zi cu zi care să le aducă bucurie. Dar dorința lui Dumnezeu este să ne transforme nefericirea, nu să ne facă să uităm de ea.

Dumnezeu ne dă uneori bucurie, chiar și în situații de amărăciune și de suferință.

Este trist când oamenii aleargă de la o biserică la alta pentru a obține o „doză" de bucurie. Nu aflăm bucuria cântând un anumit tip de muzică sau rugându-ne, vom găsi bucuria în **ascultare**. Bucuria este rezultatul final al unei funcționări normale în viața noastră.

Un alt aspect important pe care doresc să-l subliniez este, să evităm sărbătorile care nu sărbătoresc, practic, nimic. Și, mai rău încă, este să ne prefacem că sărbătorim, sau să ne prefacem că ne bucurăm. Să nu simulăm un aer de sărbătoare și de bucurie, pentru că ne contrazicem pe noi înșine, ne mințim pe noi înșine.

Cei mai mulți nu se pot bucura din cauza îngrijorărilor. În sensul acesta Apostolul Pavel ne recomandă: „Nu vă îngrijorați de nimic". Acesta este aspectul negativ al bucuriei. Aspectul pozitiv este „în orice lucru, aduceți cererile voastre la cunoștința lui Dumnezeu, prin rugăciuni și cereri, cu mulțumiri". Iar rezultatul fiind: „pacea lui Dumnezeu, care întrece orice pricepere, vă va păzi inimile și gândurile în Hristos Iisus".

Sărbătoarea ne poate ajuta să ne bucurăm pentru lucrurile pe care le avem. Tot ce avem este un prilej de bucurie, să cultivăm un sentiment de apreciere mai largă a vieții aduce sănătate și prospețime.

Trăim într-o societate în care ne simțim amenințați, mereu ni se zice că va fi foarte greu, după ce am strâns cureaua de la burtă, ne-a rămas să strângem una și la gât. Într-o asemenea lume se mai poate vorbi despre bucurie? DA. Bucuria pe care o dă Dumnezeu.

În Evul Mediu exista o festivitate cunoscută sub numele de „Sărbătoarea nebunilor". Atunci se putea râde în voie de „vacile sacre" ale vremii. Clericii mai mici în funcție își puteau imita și ridiculiza superiorii. Liderii politicii erau satirizați. Astăzi în loc să fierbem în suc propriu, am face mai bine să găsim modalități de a râde.

Acum stăm la poalele munților, uitându-ne cu timiditate la culmile înzăpezite care ne stau înainte. Dar pășim cu încredere, alături în Călătoria noastră, care ne-a deschis drumul și a cucerit toate înălțimile.

Creștinii sunt oamenii speranței și bucuriei cu toate că trăiesc într-o țară unde e mai multă înmormântare decât sărbătoare.

„Creștinul trebuie să fie un „aleluia" din creștet până în tălpi". **(Sf. Augustin)**

TIMOTEI DANIEL

Cronica expozițiilor

PICTOR ITINERANT

Un pictor itinerant este un pictor care se deplasează în exercițiul sarcinii sale, al funcțiunilor sale artistice, un pictor fără o rezidență fixă, care iese din cabinet, din atelier, spre a încredința pânzelor sale locuri diverse, râuri, străzi, monumente, peisaje. Un turist cu atelierul de pictură în spinare.

Mihai Takacs are de multă vreme o, asemenea predilecție și, conform acesteia, a pictat Sighișoara, Sibiul, Aradul, sate de la poalele Munților Carpați, luminișuri, poteci care se pierd în pădure.

Dar Parisul a devenit o tradiție care se pierde în istorie, o Meka a picturii, a artei plastice universale, înscriind pe bolta cerului său artistic martiri și stele, artiști veniți din alte țări, spre a se arunca în arena acestei curse periculoase care este corrida artei: Vincent Van Gogh, Amedeo Modigliani, Brâncuși, Picasso...

Povestea, încheiată, fascinează în continuare oameni și artiști. Proprietar al unei imense biblioteci de artă care, la tot pasul, resuscită Parisul ca oraș al artelor, nu se putea ca Mihai Takacs să nu-și înceapă pelerinajul. Cu sculele muncii sale în spinare. An de an el este acolo, aranjează șevaletul, desface scăunelul de pictor itinerant și începe să picteze. Rezultatul este expoziția sa actuală de la Galeria Muzeului Județean Arad, „Clio".

Oameni trec încoace și-ncolo, se opresc să privească, trec mai departe. Pictorul lucrează cu mândria neostoită și inexplicabilă a flăcăului ardelean din Șilindia. Parcă ar purta prin ogorul artei atavicul plug transilvan.

Și iată fundalul verde crud din **Vaporete pe Sena**. Artistul pare să-și petreacă cea mai mare parte a timpului pe malurile bătrânei Sene. Pe o astfel de pânză apare însuși pictorul, cu pălărie și rucsac, proptindu-se într-un fel de baston. Vrea să-ncadreze tot: pe câte o pânză apar două peisaje. Lucrările se organizează în cicluri: „Pe malurile Senei", „Montmartre".

O pânză pictată este o suprafață expusă care înalță pentru mai multe minute privirea curioasă a vizitatorului (**La Conciègerie**). Barbizon trezește amintiri. **Cartiere pariziene** amintesc de Petrașcu, au o notă aparte. **Notre-Dame de Paris** este mereu un loc de reculegere. Bazilica **Sacré-Coeur** din tabloul lui Mihai Takacs este o mărturie despre câte feluri de a privi pot să existe. Convertindu-se la creștinism, poetul Max Jacob a urcat treptele acestui monument al credinței în genunchi.

Arhitectura pariziană, prin multe dintre monumentele sale, pare a fi fost ridicată anume ca pe dânsa să se așeze confortabil lumina, spre a-și trage o clipă sufletul. O clipă eternă?

Faire un tabac înseamnă pe franțuzește: a avea un mare succes. **Café-Tabac**, una dintre piesele din expoziția la care ne referim, ni se pare într-adevăr o lucrare de succes. Ca, de altfel, și **Flașnetarul**. Sunt lucrări care refuză amploarea și cultivă detaliul ocrotitor. Sfios în fața detaliului, Mihai Takacs nu are de ce să nu-l cultive cu multă asiduitate. Tablourile de mici dimensiuni își au cu siguranță farmecul lor.

Am încheia rândurile noastre despre această expoziție atât de vizitată cu două versuri ale unui poet francez:

„O, anotimpuri, o, castele
Ce suflet n'are și părți rele?"

PETRU M. HAȘ

MAGIA DARULUI DE SĂRBĂTORI...

Vechii indieni îl numeau QUELSEM pe cel care nu a dat niciodată ceva în dar. QUELSEM sau Față Putredă și se fereau de el...

De Sărbători, mai mult ca oricând, noi, românii, oferim cadouri și așteptăm să primim în dar una, alta... Însă, ce este un dar și care este semnificația lui? Ce ne face să intrăm în această adevărată „febră a cumpărăturilor", care, uneori, ne depășește prognozele și... bugetul?

Cu ajutorul Loredanei Jurcă - psiholog - am încercat să răspundem întrebărilor de mai sus, și nu numai!

Dincolo de aspectul cotidian...

Literatura de specialitate definește darul ca un obiect material cu valoare utilitară sau simbolică, oferit sau primit ca mijlocire a unei relații sociale-umane, de afecțiune, vecinătate, colaborare, prestigiu, ierarhie sau chiar rivalitate.

Cu toate că dimensiunea magică a darului s-a estompat în perioada modernă, totuși importanța respectării obligațiilor dăruirii se păstrează intactă și adânc înrădăcinată în ființa noastră. Și în societatea contemporană oamenii sunt supuși tripletei: **a da, a primi și a înapoia darul**. Prin maniera în care se achită de aceste obligații, acced la statutul de ființă umană.

Dincolo de aspectul cotidian al darului (acela de obligație), de **Sărbători** el are și o simbolistică aparte. Este momentul în care **copilul din fiecare se manifestă**, când alege cadoul potrivit pentru cei dragi, când trăiește bucuria de a primi și de a dărui.

Prin urmare, trebuie să mulțumim copilului din noi dacă în aceste zile suntem mai generoși, mai deschiși (inclusiv la pungă)!

Darul este un paradox: devine prilejul prin care fiecare câștigă doar... pierzând. Cu cât darul este mai generos (nu neapărat din punct de vedere economic) cu atât efectul asupra celui care dăruiește și aceluia care primește este mai mare.

Prezența marii absențe a celuilalt

Etnologii identifică în spațiul social românesc mai multe tipuri de daruri pe care le putem face când bugetul „propriu și personal" este deficitar, iar ceilalți ne-au obligat prin darurile lor.

Există darul prin muncă, darul augural (urarea), cântecul ritual (colinda) și dansul - care este dar în măsura în care transmite ceva pentru ceilalți. Chiar și invitația la masă intră în categoria de mai sus!

Toate acestea pot fi **pe lângă** sau **în loc** de darul în articole sau bani. Dincolo de orice însă, important este că fiecare ne putem achita în aceste zile de „obligația" de a dărui, obligație care, de ce să nu recunoaștem, am cam neglijat-o.

Există și o logică a darului?! Ei bine, specialiștii susțin că există. Darul, nefiind al tău și numai al tău, darul primit este mai curând acel al tău care continuă să fie în același timp și al celuilalt. Darul își exprimă propria prezență, înfățișarea de obiect însă aduce cu sine și prezența „marii absențe a celuilalt" care a dăruit.

„Devenim mai prezenți în viața celorlalți făcându-le daruri, beneficiind de magia pe care fiecare dar o are," a concluzionat psihologul Loredana Jurcă.

NICOLAE OPREAN

AȚI DISTRUS ȚARA, DOMNILOR GUVERNANȚI

Căderea abisală a CDR-ului în opțiunea electoratului se datorează în mod deosebit politicii iresponsabile, antipopulare și, bineînțeles, sinucigașă pentru actuala putere.

În loc să promoveze legi care să ducă la stoparea declinului economic, relansarea producției industriale și modernizarea agriculturii, coaliția aflată la putere se ocupă de „restitutio in integrum". Câți dintre cetățenii României au de primit de la stat 50 ha de teren arabil și 30 ha de pădure? Cei care nu au de primit aceste suprafețe cum privesc această lege, domnilor politicieni? Deci vreți să mulțumiți 2 la sută din populația țării și să nemulțumiți pe restul. Halal, busolă politică!

Vedeți, dragi țărăniști ce pățiți dacă nu ați deschis ochii când v-ați ales conducătorii? Marele om politic al vostru, pe nume Lupu, v-a îngropat definitiv. Ceea ce a fost von Paulus și Stalingradul pentru Hitler exact asta este Lupu pentru voi. Iliescu și Năstase cu întreg PDSR-ul ar trebui să instituie un premiu de fidelitate pentru acest Lupu. Fără Lupu, Iliescu și PDSR-ul nu pupau în veci aceste procente în sondajele de opinie. Dacă ați fi respectat măcar o parte din promisiunile făcute în campania electorală situația era cu totul alta. Unde este sacrificiul guvernanților, stârpirea corupției, demolarea economiei subterane, unde sunt investitorii străini care să pună pe picioare economia națională și să creeze noi locuri de muncă?

PNȚCD-ul are între cele patru principii de bază și sintagma „dreptate socială". Ce dreptate socială este în țara pe care o conduceți, când milioane de oameni trăiesc sub limita sărăciei, iar câteva mii câștigă zeci de milioane pe lună? Un salariat de la FPS face parte din mai multe CA și AGA, încasând milioane de la fiecare, singurul efort depus de acesta fiind semnarea statului de plată și falimentarea unităților respective.

V-ați bătut joc de agricultură și de țărani, marginalizați pensionarii pe care-i lăsați să moară de foame, ați distrus industria țării care, așa cum era, „grămadă de fier vechi", aducea țării numai din export 16 miliarde de dolari anual. Voi nu sunteți în stare să faceți cu toată economia națională 8 miliarde de dolari din export. Lăsați hoții să fure, devalizatorii să distrugă băncile, mafia și corupția să înflorească, iar pe locuitorii țării să moară de foame și așteptați să fiți realeși!

Mai aveți aproape un an până la alegeri, grăbiți-vă și măcar pe ultima sută de metri salvați ce mai e de salvat din reputația voastră. Lăsați la o parte interesele meschine și lăsați-vă conduși de logică!

TH. HĂLMĂGEANU

DISCREDITAREA FILONULUI NAȚIONAL ÎN CULTURĂ

Asistăm cu stupoare, de câțiva ani încoace, la o discreditare furibundă și sistematică a tot ceea ce are tangență, mai mult sau mai puțin, cu specificul nostru național. O elită culturală cu apetențe exclusiv internaționaliste, marcată iremediabil de sindromul cosmopolitismului (manifestat sub forma unor puseuri incontinente de orgoliu intelectualist), încearcă să impună cu obstinație idei și precepte culese de aiurea, inventând ad-hoc contexte aberante, incompatibile cu spiritul acestui popor. Valori culturale emblematice, constituind osatura axiologică a unei spiritualități inconfundabile, sunt repuse cu asiduitate în discuție, pentru a fi negate printr-un insidios proces de intenție, iar macularea lor, în loc să provoace măcar reținere, dacă nu revoltă și dezgust, tinde să devină o practică curentă a unei elite culturale având vocația unică a demolării. Scenariile acestor execuții sumare, comandate și direcționate dintr-un centru bine determinat, reiterează cu uimitoare fidelitate spiritul malefic al proceselor similare din anii stalinismului, de care le deosebesc doar aroganța de rigoare a regizorilor actuali și ambalajul pseudo-democratic al justificărilor invocate. „Miorița", Mihai Eminescu, Mihail Sadoveanu, George Călinescu, Tudor Arghezi, Marin Preda, Nichita Stănescu, Ion Lăncrănjan, Eugen Barbu, Marin Sorescu, Eugen Simion și, desigur, și alții, au trecut, rând pe rând, pe sub furcile caudine ale intoleranței și agresivității acestor killeri culturali, predestinați tuturor fanatismelor conjuncturale. Paradigmele culturii noastre naționale, deplin constituite și validate valoric în timp, sunt supuse unui tir necruțător de către aceiași, de fiecare dată aceiași, mercenari ai diversiunilor culturale, care le contestă cu vehemență esența autohtonistă, opunându-i, acesteia, nostalgia euforizantă a unor modele de extracție străină. Corul denigratorilor de profesie deplânge cu ipocrizie pretinsul anacronism al literaturii cu aderență la național, în timp ce elucubrațiile ludico-pornografice ale grafomanilor elitiști sunt privite cu o admirație idilică, împinsă până la extazul cel mai grotesc. Și dacă toată această agitație, la urma urmelor tragi-comică, a mistificatorilor de serviciu stârnește un frison repulsiv, ea nu este mai puțin periculoasă, prin dimensiune și persistență, pentru identitatea culturii române, căreia încearcă să-i submineze temeliile și să-i umbrească valorile. De aceea, este de datoria creatorilor autentici să întâmpine cu replici prompte, bazate pe argumente coerente și convingătoare, aceste campanii concertate, divulgându-le cu fermitate resorturile și finalitățile antinaționale.

GEO GALETARU

ARMATA ROMÂNIEI - DISPREȚUITĂ DE ACTUALA PUTERE

Organizația Județeană Arad a cadrelor militare în rezervă și în retragere din M.Ap.N. protestează la măsurile luate de Guvernul României, Parlament și Președinție, referitoare la restructurarea și reducerea capacității de apărare a patriei, deoarece, în ultima perioadă, au fost trecuți în rezervă cadre militare de înaltă clasă cum ar fi col. Ioan Memetea și col. Vasile Heredea, ambii foști comandanți de brigadă și comandanți ai Garnizoanei Arad.

Datorită incompetenței guvernanților de azi se constată o scădere dramatică a nivelului de trai, distrugerea sistematică a economiei (Industria Militară), învățământului și sistemului de sănătate, atât al cadrelor militare active cât și al celor în rezervă și în retragere, fapt pentru care ne exprimăm totalul dezacord față de actuala putere și modul în care guvernează țara. Distrugerea armatei prin așa-zisa reformă, nealocarea fondurilor minime necesare măcar supraviețuirii, incriminarea armatei și a militarilor participanți la evenimentele din decembrie 1989 le considerăm un atentat la siguranța națională, la suveranitatea și integritatea României, privarea de anumite drepturi ale cadrelor militare active și cele în rezervă și în retragere, aplicarea în anul următor a unor măsuri de impozitarea pensiilor și așa mizere, arată disprețul guvernanților față de cei care zeci de ani, cu prețul multor sacrificii și-au făcut datoria față de neam și țară...

PREȘEDINTE
ORG. JUDEȚEANĂ ARAD A U.N.C.M.R.R. DIN M Ap.N.
Col. (r) CONSTANTIN FÂCEA

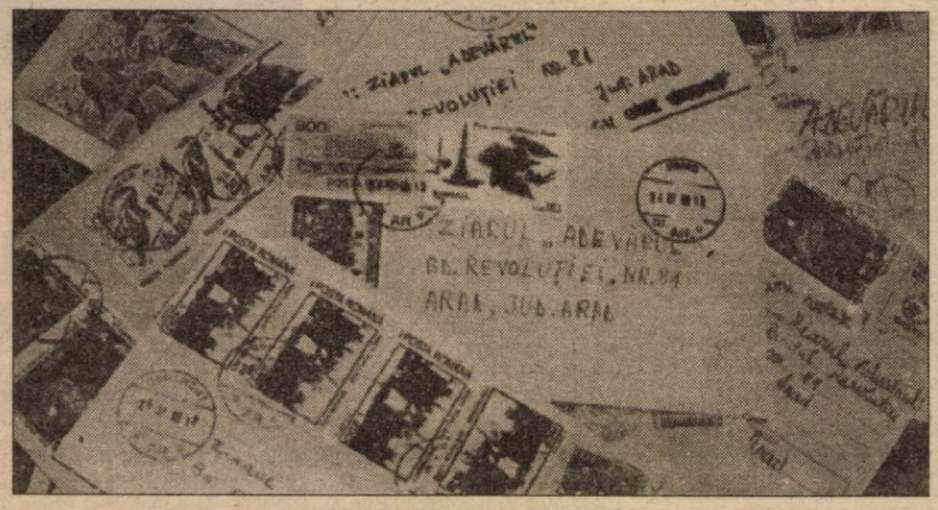

CHIAR NIMENI NU E VINOVAT?

Scrisoare deschisă președintelui Emil Constantinescu

M-am hotărât a mă adresa din nou dumneavoastră, după ce am citit în presă că un parlamentar costă anual România exact 1 miliard de lei. Un miliard înmulțit cu cei 486 de aleși, cât numără Parlamentul nostru, dă o sumă care **într-adevăr face să ți se încrețească pielea.** Și acest lucru se întâmplă în timp ce majoritatea salariaților și pensionarilor au ajuns la limita sărăciei și mizeriei.

Nu pot uita, și nu sunt singura, REVOLUȚIA din decembrie 1989 soldată cu mari jertfe, mai ales în rândul tineretului și cu mari pagube materiale. **Cine ar fi crezut că după zece ani, lumea e din nou uimită de ceea ce se întâmplă la noi și anume: greve, mitinguri, manifestații, critici și chiar înjurii la adresa celor din actuala conducere a țării.** Dar, cel mai mult m-a impresionat manifestația copiilor de la o grădiniță din Iași, care strigau: „vrem căldură, vrem căldură"! S-ar putea că toate acestea pe dumneavoastră să nu vă afecteze prea mult, de vreme ce sunteți mulțumit de realizările obținute de când sunteți președintele țării. La fel de mulțumit sunteți de vizitele ce le faceți în străinătate, **declarând la întoarcere că aceste vizite au fost un succes deplin**, dar, din păcate, rezultatele le vedem și le simțim noi, amărâții, care trăim din 600- 700.000 lei lunar. Mă întreb cum se descurcă cei cu salarii de zeci și sute de milioane lunar? Pot dormi liniștiți când știu că majoritatea cetățenilor o duc din ce în ce mai rău? S-ar putea că auzind ce salarii au o mare parte din cei aflați în diferite funcții, să avem și noi, amărâții de salariați și pensionari, pretenția de a trăi „civilizat" și să nu mai fim nevoiți a sta în frig, ca pe vremea de tristă amintire. Mereu vorbim de IMAGINEA ROMÂNIEI. Chiar nimeni nu e vinovat de ceea ce se întâmplă la noi la ora actuală? Unde sunt cei 15.000 de specialiști, de care s-a vorbit atâta în timpul alegerilor? S-au evaporat?..

DOMNULE PREȘEDINTE,

Se știe că românul e bun și rabdă, dar, cred că sunteți convins că și răbdarea are o limită. Ca PREȘEDINTE AL ȚĂRII sunteți cel mai în măsură a pune PICIORUL ÎN PRAG MĂCAR ÎN CEASUL AL 12-lea.

CORNELIA CODREANU
pensionară

TELEFONUL - ARTICOL DE LUX?

Una din marile binefaceri ale actualului guvern este și aceea de vindere a „Romtelecom-ului" unei companii grecești ... aceștia (grecii) fiind cunoscuți ca mari spoliatori ai popoarelor pe unde și-au întins tentaculele.

Imediat ce au pus mâna pe Romtelecom, au început cu majorări de tarife în lanț, fără nici o justificare asimilându-le cu cele din Occident, în timp ce salariile și pensiile la noi sunt de 30 ori mai mici ca în Occident. În urma acestui fapt, peste 500 de mii de români au renunțat la telefon și renunțările continuă. La noi telefonul a a juns un articol de lux, ca nicăieri în lume. Majoritatea pensionarilor ca și alte categorii sociale cu venituri mici, nu-și mai pot permite să posede un telefon sub nici un motiv.

Altă găselniță a Romtelecom Arad este aceea de a nu distribui cărți de telefoane, noi, gratuite decât acelor abonați care au avut pe lunile iunie și iulie '99, facturi de peste 170.000 lei.

În alte județe din țară au distribuit aceste cărți tuturor abonaților indiferent de valoarea facturilor respective (exemplificăm: județul Bihor).

Toți plătim abonament și avem aceleași drepturi. Acesta este un abuz al Romtelecom Arad care trebuie rezolvat urgent prin distribuirea cărților în cauză tuturor abonaților.

VLASIU IOAN;
Com. Măderat Nr. 557

DE CE NU CONCOMITENT?

Micălaca este un cartier mare al municipiului Arad, peste 40.000 de oameni locuiesc aici. S-au făcut multe, dar se mai poate rezolva și una din marile probleme de circulație de aici. De peste 1 an și jumătate nu mai circulă trenul spre Timișoara. Atunci de ce nu s-a realizat trecerea pe sub calea ferată în dreptul străzii Voinicilor, conform schiței de sistematizare a municipiului? De ce se chinuie un cartier întreg să treacă prin două tunele improvizate, când tunelul de la capătul str. Voinicilor ar rezolva problema? Poate se așteaptă să se termine podul și pe urmă circulația trenurilor să se prelungească pentru realizarea acestui tunel? De ce nu se poate realiza concomitent? Același lucru s-ar putea realiza și în zona Miorița pentru pietoni.

UN GRUP DE LOCUITORI DIN MICĂLACA

TUNELUL FĂRĂ SFÂRȘIT

Sărăcia și excluderea socială sunt cele mai grave ofense aduse demnității unui om. Viața dură din acești ani, pe care o trăiește peste 70% din populația României, ne face să fim mai prudenți în a crede promisiunile nerealizabile, lipsite de realism făcute de actuala coaliție. O lege adoptată în Senat în ședința din 19 aprilie 1999, cu respectarea prevederilor art. 74 alin. 1 din Constituția României - spune la art. 4 - **toții lucrătorii au dreptul la o salarizare echitabilă care să le asigure lor, precum și familiilor lor un nivel de trai satisfăcător.** Tot în partea I la art. 30 este menționat: orice persoană are dreptul la protecție împotriva sărăciei și excluderii sociale. Fără prea multe menajamente, Guvernul României a uitat de respectul **valorilor umane** și totodată de **respectarea legilor** pe care le dau. Dezastrul este evident, interesul „ciolanului" mai pune în mișcare coaliția și ne crede în continuare pe cei care îi susținem prin taxe și impozite, orbi și proști.

Salariul minim pe economie de fapt ar trebui să fie în mod normal alocația unui copil, raportat la salariile parlamentarilor, s-au la cele de peste 100.000.000 lei.

Minciuna este evidentă cu acel salariu mediu pe economie, unde se lucrează și se produce peste majoritate au salar între minim și mediu mai precis raportat la leu-dolar 55-60$ pe lună.

În caz fericit, dacă managerii unor întreprinderi, ar dori să plătească mai bine forța de muncă, statul intervine prin taxe și impozite uriașe, ca să fim menținuți la un nivel de salarizare scăzut. Unui muncitor român îi rămâne doar 8 $ pe lună pentru mâncare, medicamente, școală etc. iar 47 $ se duc înapoi la stat pentru cheltuieli curente, întreținere etc.

În 22 iulie 1999 B.M. declară că aproape jumătate din populația lumii trăiește cu doar 5 $ pe săptămână, se pare că noi, românii, batem recordul doar cu 8 $ pe lună. Ministrul Berceanu declara spătămâna trecută, cu mult aplomb că stabilirea prețului de referință a gigacaloriei la prețul de 235.000 lei permite reglarea unui mecanism de sprijin a cetățeanului. Oare să fie așa?

În 1998 autoritățile române declanșează restructurarea „Renel" fără a avea o lege a energiei. În mod normal, fiind o țară cu resurse naturale, specialiștii d-lui Berceanu trebuia să știe pe ce fel de resurse ne bazăm pe termen mediu și lung. Greva minerilor din decembrie 1998, continuată în ianuarie 1999 nu a fost întâmplătoare ci intenționată ca să ni se demonstreze nouă ce?

- De fapt că prin închiderea minelor la indicațiile FMI și B.M. vom consuma tot atât curent, dar la un preț mai mare, ceea ce arată fals că suntem mari consumatori în Europa, lanțul slăbiciunilor nu se oprește aici, căldura din casele noastre va depinde de prețul cărbunelui și a altor produse aduse din exterior la preț de dumping. Anomalia este că și sfânta noastră apă rece, probabil, vine din America prin acel tunel fără luminiță. Situația creată artificial cu aprobarea guvernului după temele pe care le are de făcut pentru FMI și B.M. nu ne permite să filozofăm ci să-i obligăm prin atitudinea noastră să respecte legile pe care le-au dat. În viitor, datorită birurilor, există riscul de a ne pierde casele prin nereușirea plăților referitoare la impozite, curent, întreținere etc. ceea ce contravine art. 43 din Constituție cât și art. 480 C. civil - dreptul la proprietate. Când se pune de o grevă, expresie aparținătoare clasei politice, se termină cu semnarea de protocoale care nu se respectă și cu motivația nu sunt bani iar noi răspundem dacă statul nu are banii, noi de unde să avem?

Respectiva motivație este falsă, atât timp cât în România sunt salarii peste 800.000.000 lei, când un Gabriel Țepelea are 30.000 $ pe lună, când muncitorii de rând pot vizita plătind o sumă modică, o mică Elveție made România, lângă Slănic-Prahova, vile aparținând celor din clasa politică la guvernare, dacă nu sunt bani să fie pentru toții. Grila de salarizare este făcută în bășcălie - reprezintă aroganță, dispreț pentru toate păturile sociale care țin în viață Statul Român. În situațiile de criză un alt aspect care ne calcă pe nervi, apariția a câte unui Moș Teacă Contra analist politic made Alianța Civică care ne explică Ce?

Răspunsul nostru este, **„Omul are o viață nu două**, de circ ne-am plictisit, neliniștea care greu poate fi stăpânită, este cel mai mare pericol în jocul pe care îl face guvernul la metoda; uite greva nu e greva.

DOMOKOȘ DOINA

Invitatul nostru

„DIN GALERIA MARILOR PERFORMERI AI ARENELOR, CRED CĂ VALERIA RĂCILĂ POATE FI CONSIDERATĂ SPORTIVA ARĂDEANĂ A SECOLULUI"

• este de părere dl Cornel Marian, directorul D.J.T.S. Arad

– Domnule Cornel Marian, suntem la sfârșitul unui an în care sportivii arădeni s-au impus nu numai în competițiile interne, dar și în cele internaționale. Cum considerați anul 1999 prin prisma rezultatelor obținute?

– Anul pe care îl încheiem acum a fost, după opinia mea, un an bun, atât prin rezultatele obținute la sporturile individuale, cât și la sporturile de echipă. Să nu uităm, primii 10 sportivi ai județului au avut toți rezultate la competiții de nivel internațional, iar la echipe, BC ICIM Arad, campioana en-titre la baschet feminin, se îndreaptă spre un nou titlu. Mergând mai departe să menționăm faptul că echipa de tineret a României s-a calificat la turneul final al C.E. aici la Arad, dintr-o grupă din care mai făceau parte Rusia, Belarus și Franța; România având în componență cinci jucătoare arădene. Să amintim faptul că și echipa de baschet senioare a României a evoluat, în urmă cu o lună, tot la Arad, învingând Germania, într-o componență majoritară arădeană, având șanse mari de calificare la turneul final al C.E. Ar fi primul set de aprecieri a rezultatelor din acest an. Aș completa că a fost un an bun și prin faptul că baza materială necesară sportului de performanță a fost îmbunătățită. Astfel, la Bazinul de înot „Delfinul" s-a instalat o stație de amplificare cu protecție pentru mediul umed, s-a amenajat garderoba pentru public, s-a montat gresie la vestiare și s-a zugrăvit. Tot în acest an la Sala Sporturilor „Victoria" s-a montat un schimbător de căldură care asigură apă caldă în permanență, a fost montată gresie și la vestiare, s-a zugrăvit incinta sălii, s-au făcut dotări de aproape 1 miliard de lei constând din panouri mobile de baschet marca Schelde, tabelă electronică de același tip, de asemenea s-a schimbat plasa de protecție și nu în ultimul rând, a fost revopsită pardoseala. În momentul de față se lucrează la realizarea celei de a doua surse de apă. Cele două baze sportive nominalizate de nivel național sunt gospodărite de o manieră deosebită de cei doi administratori, Dumitru Siladi, la Sala Sporturilor „Victoria" și Nicolae Fereștean, la Bazinul „Delfinul".

– Aceste amenajări vin în sprijinul rezultatelor echipelor noastre de baschet, în principal cea feminină, campioană a țării și desemnarea Aradului ca și gazdă a meciurilor echipei naționale. Pentru că am început cu baschetul să continuăm discuția despre celelalte echipe arădene din primul eșalon valoric.

– Putem vorbi de polo, echipa Astra, deși are condiții de pregătire foarte bune, este într-un regres, datorită și unor cauze obiective, cum ar fi fluctuația în rândurile echipei, probleme de școlarizare, dar apreciem că există, totuși, o dorință de pregătire și sperăm ca echipa noastră să se claseze la finele campionatului pe primele 5 locuri. Desigur, este un pas înapoi față de sezonul anterior, dar eliminarea deficiențelor semnalate, care sunt în curs de remediere, ne fac să privim viitorul cu optimism.

– Dacă la polo am făcut un pas înapoi, în schimb baschetul masculin a făcut doi pași înainte.

– Echipa masculină de baschet West Petrom Arad este revelația acestui campionat, intrând pentru prima dată în grupa valorică 1-8. În ultimul meci acasă, cu „U" Carbochim Cluj, a făcut o a doua repriză de excepție, având o aliură de mare echipă. Staff-ul tehnic, în frunte cu Dragan Petricevici, are o mare preocupare pentru diversificarea procesului de antrenament și pentru rezolvarea unor deficiențe semnalate în timpul jocului. Este o echipă ce poate evolua în viitor în cupele europene.

– În privința sporturilor individuale stăm mai bine decât anul trecut?

– Eu zic că stăm mai bine, pentru că pe lângă Iulian Raicea (CSM Arad), care și-a obținut calificarea la Jocurile Olimpice încă de anul trecut, în acest an a devenit vicecampion european în proba de pistol viteză, dar surpriza plăcută a venit din partea halterofililor de la Astra, care în luna noiembrie, la Atena, au obținut rezultate deosebite la Campionatele Mondiale. Astfel, Adrian Jigău a devenit medaliat cu argint la smuls și cu bronz la total, iar Adi Mateaș s-a clasat pe locul 5 la smuls. Apoi, să notăm faptul că și jucătoarea de tenis de masă Otilia Bădescu (CSM Arad) și-a câștigat dreptul de participare la Jocurile Olimpice. Pe lângă cei patru spotrivi amintiți mai sus, vor mai reprezenta România la Sydney încă doi sportivi arădeni și anume aruncătorul de greutate Gheorghe Gușet (CSM Arad) și halterofilul Traian Cihărean (Astra Arad). Deci vom avea șase sportivi arădeni la Olimpiada sfârșitului de mileniu, dar până atunci porțile rămân deschise și pentru alți sportivi.

– Pe cine vedeți candidat la medaliile olimpice?

– Pe halterofilul Adrian Jigău, pe trăgătorul Iulian Raicea, dar având în vedere valoarea sportivilor noștri, nu știi de unde poate sări... medalia.

– Să amintim faptul că în ultimul sfert de secol spotrivii arădeni au cucerit medalii la fiecare ediție a Jocurilor Olimpice, începând cu Montreal - 1976. Pentru că au făcut cinste Aradului și țării, să-i trecem, încă o dată, în revistă.

– Primii medaliați, cu bronz, au fost luptătorul **Roman Codreanu** (CSM Arad) și canotoarea **Elisabeta Lazăr** (UTA) la Montreal, apoi în 1980, la Moscova, gimnasta **Emilia Eberle** (CSM Arad), două medalii de argint și canotoarea **Valeria Răcilă** (UTA), medaliată cu bronz, pentru ca patru ani mai târziu, la Los Angeles, **Valeria Răcilă** să obțină titul de campioană olimpică la schif simplu, cea mai mare performanță de până acum a unui sportiv arădean. În 1988, la Seul, o altă canotoare, **Veronica Cogeanu** (UTA), a fost dublă medaliată, cu argint și bronz, pentru ca la ultimele două ediții, de la Barcelona - 1992 și Atlanta 1996, halterofilii să ne aducă două medalii de bronz prin **Traian Cihărean** (Astra) și respectiv **Nicu Vlad** (Astra). Să vedem cine va continua această frumoasă serie de medalii olimpice.

– Dacă tot am amintit marile valori ale sportului arădean, domnule Cornel Marian, în calitatea dumneavoastră de om de sport, care ați fost aproape trei decenii alături de marile realizări în acest domeniu, vă pun o întrebare, recunosc, dificilă. Dacă tot suntem la cumpăna dintre veacuri, pe cine ați desemna drept sportivul arădean al secolului?

– Întrebare foarte grea, recunosc. Aradul a avut sportivi de excepție de-a lungul anilor. Printre ei i-aș aminti pe Mihai Botez, participant la J. O. de la Helsinki, din 1952, ca gimnast, dar are meritul de a fi introdus judoul la noi în țară. Apoi ar fi marele fotbalist Iosif Petschovschi, un simbol al fotbalului arădean, al echipei UTA, dar să nu uităm că Valeria Răcilă este singura noastră campioană olimpică. Dintre cei trei, m-aș opri la Valeria Răcilă, care pe lângă titlul olimpic a fost și campioană mondială în proba de schif simplu, deci nu într-un echipaj. Sper ca la ultima olimpiadă a mileniului sportul arădean să se îmbogățească cu alți campioni de mare valoare.

– Vă mulțumesc.

– Permiteți-mi ca în prag de An Nou să urez tuturor sportivilor, antrenorilor și conducătorilor de cluburi din Arad, colectivului ziarului dumneavoastră, precum și cititorilor cotidianului „Adevărul", un călduros „La Mulți Anil"

ALEX. CHEBELEU

Pulsul zilei, la F. C. UTA

VINE RUBINACCI!

Ziua de astăzi este, practic, ultima lucrătoare din acest an la F. C. UTA. Din păcate, până aseară, nimic spectaculos nu s-a mai întâmplat. Tot așteptând un nenorocit de apel de la Constantin Dănilescu, președintele UTA-ei, Marin Lupaș a luat masa de prânz la sediul clubului, alături de Roland Nagy și Werner Mürlorth. Cum telefon bucureștean nu s-a primit, s-a rămas, măcar, cu prânzul. Și fotbaliștii UTA-ei sunt în vacanță, terminând marți antrenamentele impuse de Rubinacci, câte două pe săptămână.

Cum anul pare a fi încheiat la UTA, deoarece este puțin probabil să se mai întâmple ceva senzațional, se așteaptă trecerea în 2000. În primele zile ale săptămânii viitoare, pe 3 ori 4 ianuarie, este așteptat la Arad trioul de antrenori al „Bătrânei Doamne", în frunte cu Lorenzo Rubinacci. Apoi, între 8 și 10 ianuarie se vor face vizitele medicale, iar pe 14 ianuarie - cel mai probabil - se va pleca în cantonament, în Italia.

LEO SFÂRA

Foto: V. MUSCA

Crescentini, Rubinacci și Iacomucci sunt așteptați să revină la sediul clubului UTA

DIVIZIONARELE C ARĂDENE CAUTĂ VARIANTE DE CANTONAMENT

După ce Inter a spus „pas" actualului sezon al Diviziei C datorită imposibilității de a asigura o minimă bază financiară pentru supraviețuire, Aradul a rămas cu trei formații care să răzbată hățișurile celui de-al treilea eșalon fotbalistic al țării. „Universitatea", F.C. Telecom și „U" West Petrom își pregătesc de pe acum variantele de cantonament pentru pregătirea centralizată necesară abordării părții a doua a campionatului, una comprimată în numai două luni. Iată programul de după sărbători al celor trei formații:

„Universitatea". Lotul se va reuni pe 5 ianuarie odată cu începerea semestrului al doilea al facultății. Din 10 ianuarie încep antrenamentele, antrenorii Marius Demian și Mihai Jivan preconizând puține dar probabile modificări în lot. Atunci va fi stabilit locul și durata cantonamentului, în funcție de sesiunea de iarnă a studenților-fotbaliști.

F.C. Telecom. Reuniunea și antrenamentele încep pe 10 ianuarie, lotul putând suferi modificări doar la capitolul achiziții. Din 20 ianuarie se va pleca în cantonament, variantele numindu-se Vața, Moneasa sau Poiana Brașov.

„U" West Petrom. Vacanța elevilor antrenați de Gianpio del Monaco durează până pe 11 ianuarie după care vor avea loc vizitele medicale și antrenamente în Arad și la Pecica. Deocamdată nu se preconizează noutăți în lot, dar acestea nu sunt excluse până la reluarea campionatului. Ca și F.C. Telecom, „petroliștii" au trei variante de cantonament: Predeal, Felix și Valea Limanului.

DACIAN TODUȚA

MEMBRI PE VIAȚĂ

Toți copiii născuți pe data de 1 ianuarie 2000 în orașul german Duisburg ar putea deveni, în mod gratuit, membri pe viață ai clubului de fotbal, care evoluează în prima divizie a campionatului german, a anunțat, marți, conducerea grupării din Duisburg, citată de AFP.

Oficialii clubului au anunțat că pe lângă această măsură, care are drept scop atragerea de noi suporteri, vor fi oferite nou-născuților scutece în culorile clubului german, alb și albastru, precum și o invitație adresată părinților acestora, pentru primul meci, care se va desfășura pe teren propriu, la începutul lunii februarie.

Părinții au la dispoziție patru săptămâni, după nașterea copiilor, pentru a se prezenta la sediul clubului și a solicita aceste avantaje.

REFUZĂ ARMATA

Jucătorul german de tenis Tommy Haas, în vîrstă de 21 de ani, a declarat, într-un interviu acordat publicației "Bunte", că nu dorește să-și satisfacă serviciul militar în cadrul unității Bundeswehr, informează AFP.

Tenismanul german a afirmat că este un pacifist, adăugînd că nu va fi de nici un folos în unitatea Bundeswehr.

PREZENTAREA ECHIPELOR CALIFICATE LA „ZONA" MEMORIALULUI „GHEORGHE OLA"

• Astăzi - FC Telecom Arad 1988

După cinci ani de absență din fazele superioare, FC Telecom Arad revine în elita Memorialului „Gheorghe Ola" la mini-fotbal, pentru copii, grație grupei de vârstă 1988, pregătită de Marius Drăguceanu și Alexandru Hăran. Această echipă va reprezenta Aradul la „zona" grupei mici a Memorialului „Gheorghe Ola", ce se va desfășura între 6 și 9 ianuarie anul viitor la Reșița. Pe parchetul Sălii Sporturilor din orașul de pe Valea Domanului se vor întrece cinci echipe, în sistem fiecare cu fiecare, pentru un singur loc calificat la finala competiției. Arădenii de la FC Telecom vor înfrunta echipele: Pandurii Tg. Jiu, Corvinul Hunedoara, CSȘ Reșița și CSȘ Timișoara.

Dl profesor Drăguceanu dispune de un lot omogen de jucători și tocmai de aceea nu a încercat să transfere nici un alt jucător de la o altă echipă, pentru întăriri. De fapt, politica clubului Telecom constă în creșterea și promovarea propriilor copii și juniori, nu în racolarea lor, cum din păcate, unele echipe o mai fac. Dar iată lotul de 12 jucători, care va face deplasarea la Reșița: **Cristian Bak - portar; Daniel Burcă; Valentin Codoș; Ovidiu Asinipean; Răzvan Riviș; Sorin Antal; Răzvan Dudan; Lucian Radoslovescu; Alexandru Barbură; Ioan Bokor; Bogdan Bule și Marian Stănuleț.** De menționat că Riviș, Dudan și Antal sunt născuți în 1989, deci sunt cu un an mai mici decât ceilalți jucători.

Cât privește obiectivul micuților „telefoniști", prof. Drăguceanu ne-a declarat: **„Mergem la Reșița cu gândul de a câștiga fiecare meci și să obținem, firesc, locul I. Nu mergem în excursie în postura de victime sigure. Toate echipele au șanse egale, fiindcă nu se cunosc și orice atu-surpriză poate fi hotărâtor la acest nivel."**

Deplasarea la Reșița se va efectua cu autocarul clubului, iar cazarea va fi făcută la Hotel Semenic. Conducătorii delegației „telefoniste" vor fi: Ioan Șandor - șeful Centrului de Copii și Juniori și Gheorghe Juchel - organizator de competiții.

Prin amabilitatea D.J.T.S. - Arad se speră în obținerea a două poziții (3 și 5 ianuarie 2000) la Sala Sporturilor, pentru ca micuții fotbaliști să poată pune la punct ultimele detalii tactice înaintea turneului zonal de la Reșița.

DANIEL SCRIDON

Foto: VIOREL MUSCA

Ei sunt copiii de la FC Telecom Arad care vor fi prezenți la „zona" Memorialului „Gheorghe Ola" la grupa mică

Oferta specială cu ocazia Sfintelor Sărbători de Iarnă

SANAIDEA

MARI REDUCERI DE PREȚURI LA PRODUSELE:

- GRESIE
- FAIANȚA
- VOPSELE

NU PIERDEȚI OCAZIA!
Oferta este valabilă în perioada 20.12.1999 - 10.01.2000 în limita stocului disponibil.

2900 ARAD ROMANIA CA. VLAICU NR. 265 B TEL. 0040 57 274808 0040 57 289071 FAX 0040 57 274807

E momentul oportun pentru a-ți amenaja casa!

FLANCO

UN MAGAZIN ELECTROPRACTIC

OFERTA MILENIULUI

* **Cele mai renumite mărci**
  SONY, PHILIPS, LG, DAEWOO, INDESIT, ARISTON, ZANUSSI, WHIRPOOL, BOSCH, SIEMENS, TEFAL ROWENTA
* **Cel mai simplu sistem de rate**
  - **actele se întocmesc în magazin**
  - **un singur girant**
  - **cea mai mica dobândă**
  - **0% avans**

Și încă ceva... cumpără de la **FLANCO** în valoare minimă de 150$ și obții o **REDUCERE PE VIAȚĂ!!!**

FLANCO - P-ta. UTA, bl. U5, tel. 24.77.13
- Bd. Revolutiei, nr. 54, tel. 270.734

NEW NOU NEW NOU NEW GRATUIT 20 sec., tarif 7650/30 sec.

1001 de nopți

SEX fără limite limite
ÎN DIRECT! 891.300

DAME DE LUX
SUNĂ ȘI ALEGE!
GRATIS 20 sec. / 7450 lei/30 sec.
891 888

GRATUIT 20 sec., tarif 7450/30 sec.
SUNT FĂCUTĂ doar de tine
891666

ÎN DIRECT!
SEX TOTAL doar cu mine!
Fă-mă ACUM
891515
GRATUIT primele 20 secunde
Tarif - 7450 lei / 30 secunde
INTERZIS MINORILOR

100% HARD SEX
SEX PLANET
Fă-o cu mine!
89.18.18
GRATUIT 20" 1 7450 lei / 30"
INTERZIS MINORILOR

NOU ÎN ARAD
Fac bine ce fac
Gratuit 20 sec., tarif 7500/30 sec.
891.999

SEX · PHONE
CAUTĂ-MĂ ACUM!
în direct!!! NON STOP
GRATIS 20" - 7.350 lei / 30"
891.393

ARDAF
PORNEȘTE CU ÎNCREDERE **PE UN DRUM SIGUR**

Închele la ARDAF până la 31 ianuarie 2000 asigurarea obligatorie auto pentru tot anul 2000!

Beneficiezi și de reducerea tarifului cu 10% conform legislației.

cu șansa de a câștiga un DAEWOO CIELO și multe alte premii speciale:
- 410 asigurări individuale de accidente (10 asigurări/județ)
- 5 polițe CASCO ARDAF
- 7 seturi cauciucuri pentru Dacia
- 10 baterii auto
- 15 pachete cu accesorii auto
- 20 pachete surpriză ARDAF

Tragerea la sorți: 13 Februarie 2000

Lista câștigătorilor va fi publicată în cotidianul național "Adevărul" din 23 Februarie 2000.

© vitrina

Arad, Bd. I.C. Brătianu 6-8
Tel: 057- 256276, 251684

ASIGURAREA OBLIGATORIE AUTO PENTRU TOT ANUL 2000

ÎN ATENȚIA VETERANILOR DE RĂZBOI

S. C. „C. T. P." S. A. Arad

anunță că începând cu data de 30.12.1999 și până în data de 20.01.2000, se vizează legitimațiile de călătorie pentru transportul în comun pe anul 2000 la următoarele puncte:

Arad - Agenția C. T. P. - Piața Avram Iancu
- Autogara Arad
- A. N. V. R. - sediu Bd. Decebal

Ineu - Autogară
Sebiș - Autogară
Chișineu Criș - Autogară
Lipova - Dispecerat autobuze - Radna
Ghioroc - Dispecerat CTP
Pâncota - Dispecerat autobuze

Rugăm beneficiarii Legii nr. 44/1994 să-și vizeze legitimațiile, întrucât după depășirea termenului (20.01.2000), nu li se va mai permite călătoria pe mijloacele C. T. P.

(1287197)

AGRICULTORI

Utilaje agricole cu durabilitate și calitate

Aparate de erbicidat VN
630 l/12 m

Aparate de stropit cu ventilator

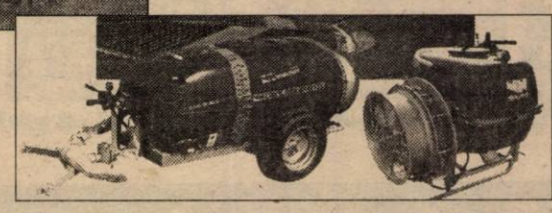

Aparat de distribuție îngrășăminte TORNADO

Ne face plăcere să vă anunțăm că pentru mașinile agricole produse de VOGEL&NOOT avem o finanțare foarte bună.
VARIANTE DE FINANȚARE: Avans 30%;
- Plata la 6 luni fără dobândă;
- Rate 2 ani dobândă fixă 6 %, fără garanții bancare

Semănătoare de păioase Isaria

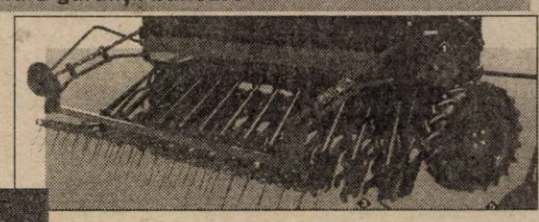

Pluguri reversibile EUROMAT PERMA NIT 3 SL
2-8 trupițe

Pluguri normale FARMER
2-8 trupițe

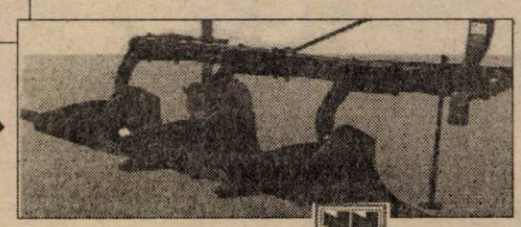

VOGEL & NOOT

VOGEL&NOOT AGROROM S.A.
ARAD, Calea Zimandului nr.5
Tel/Fax 057-276878, Tel. 057-276879
e-mail: vogelsa@dart.ro

Cu ocazia Noului An - 2000, dorim angajaților, acționarilor, colaboratorilor și familiilor acestora ca ultimul an din acest mileniu să le aducă multă sănătate, fericire, bucurii în viață, împlinirea tuturor dorințelor și tradiționalul „LA MULȚI ANI!”

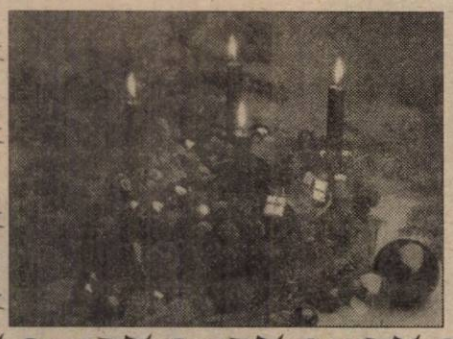

CONDUCEREA
SC SANEVIT SA ARAD
(1287138)

INFOGO-INFOTON

Dorim să păşim, alături de salariaţii, clienţii şi prietenii societăţilor noastre în noul milenium mai buni, mai sănătoşi şi mai liniştiţi. Fie ca anul 2000 să fie un prag al unei vieţi mai bune şi al bunăstării noastre.

LA MULŢI ANI!

Director general,
EMIL GIURGIU

S.C. APROCOM S.A.

În 2000 să păşim mai încrezători, mai buni şi cu speranţa în mai bine. Clienţilor, colaboratorilor, prietenilor şi, nu în ultimul rând, salariaţilor noştri le dorim un an al împlinirilor şi al bunăstării.

La mulţi ani!

– CONDUCEREA –
(4808742)

CAMERA DE COMERŢ, INDUSTRIE ŞI AGRICULTURĂ
A JUDEŢULUI ARAD

partenerul tău pentru mileniul III

La Mulţi Ani 2000

Colegiul de Conducere, împreună cu Conducerea Executivă a Camerei de Comerţ, Industrie şi Agricultură a Judeţului Arad, Vă transmit urări de bine, sănătate şi realizări, cu prilejul Crăciunului şi al Anului Nou.
La Mulţi Ani!
(287175)

LA MULŢI ANI!

Decanatul, Consiliul şi studenţii FACULTĂŢII DE ŞTIINŢE UMANIST-CREŞTINE urează domnului Rector, conducerilor şi colegilor de la celelalte facultăţi ale Universităţii, părinţilor studenţilor noştri şi tuturor cunoscuţilor, ani mulţi, sănătate, fericire, belşug şi satisfacţii din cele mai alese în noul an.

Decan: conf. univ. dr.
ALEXANDRU ROZ

ROMÂNIA
FUNDAŢIA „VASILE GOLDIŞ“
****
UNIVERSITATEA DE VEST „VASILE GOLDIŞ“
2900 ARAD, Bd. Revoluţiei nr. 81, tel. 0040/57/280335, fax 0040/57/280810

Sfintele Sărbători ale Crăciunului şi Anului Nou ne oferă deosebitul prilej de a vă transmite un gând bun de sănătate, belşug şi bucurie. Fie ca Naşterea Domnului şi trecerea în Noul An să însemne pentru dumneavoastră un drum al faptelor înţelepte, plin de satisfacţii şi împliniri.

LA MULŢI ANI!

RECTOR
PROF. UNIV. DR. AUREL ARDELEAN
(1287139)

HOTEL RESTAURANT CENTRAL

Bucurii, noroc, belşug şi numai sănătate în ANUL 2000 transmitem clienţilor noştri.

LA MULŢI ANI!

Director,
FLORIN TORCOŞ
(12871771)

COMPANIA DE TRANSPORT PUBLIC ARAD

Urează tuturor călătorilor din municipiul şi judeţul Arad UN CRĂCIUN FERICIT ŞI FIE CA ANUL NOU SĂ ADUCĂ

FERICIRE ŞI BUCURIE ÎN CASELE TUTUROR

Director,
ing. RADU TORSIN
(1287131)

S.C. IZOLTA S.R.L.

Urează salariaților, clienților și prietenilor un AN NOU fericit, noroc, sănătate și numai bine.

La mulți ani!

Director general,
IOAN CÎMPAN

S.C. ZAHĂR S.A.

Un an mai bun şi plin cu satisfacții, bunăstare şi sănătate transmitem salariaților, colaboratorilor, prietenilor şi cultivatorilor sfeclei de zahăr din județul Arad.

La mulți ani!

Director general executiv
ing. RADU HURJUI
Director economic
ec. GHEORGHE PRIBAC
(974348)

CONAR ARAD

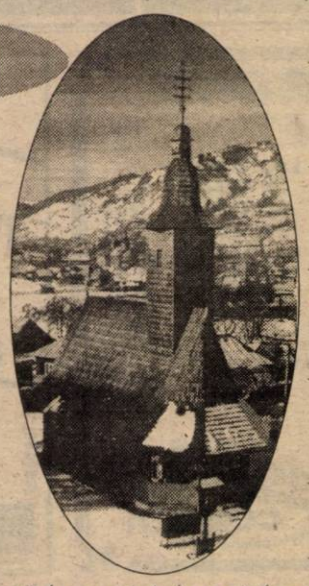

Tuturor constructorilor, beneficiarilor, prietenilor și colaboratorilor noștri le transmitem un an mai bun, plin de bucurii și satisfacții.

La mulți ani!

Director general,
ING. DIMITRIE CINAH
(1287142)

BANCA INTERNAȚIONALĂ A RELIGIILOR

Sucursala Arad

Ce e mai bun și mai frumos trasmitem în ANUL 2000 tuturor salariaților, prietenilor și clienților noștri.

Belșug și bunăstare dragi arădeni!

La mulți ani!

DIRECȚIUNEA

S.C. V TABAC ROMÂNIA S.A.

TABAC

Urează tuturor salariaților și colaboratorilor un An Nou plin de succese.

La Mulți Ani!

2000

PRIMĂRIA LIPOVA

urează tuturor cetățenilor Lipovei, angajaților şi colaboratorilor

UN AN NOU PLIN DE SATISFACȚII.

Primar,
PETRU GHERMAN
(1287129)

B.R.D.

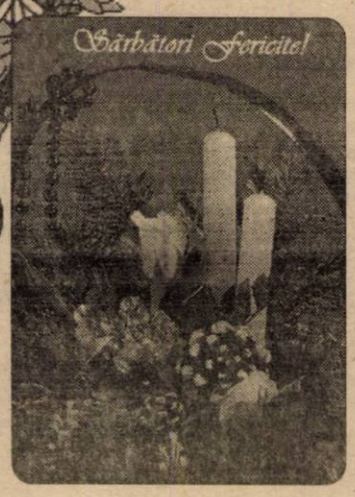

2000 să fie anul împlinirilor noastre, anul prosperității și bucuriei familiilor tuturor arădenilor.

La mulți ani!

DIRECTOR,
MIHAI STOICA

G.I. MOTOR

Dorim ca ANUL 2000 să fie anul bucuriilor noastre, anul împlinirilor și bunăstării. Fie ca salariații societății G.I. MOTOR, colaboratorii noștri și prietenii să aibă un REVELION cât mai îndestulat și frumos.

La mulți ani!

CONDUCEREA
G.I. MOTOR

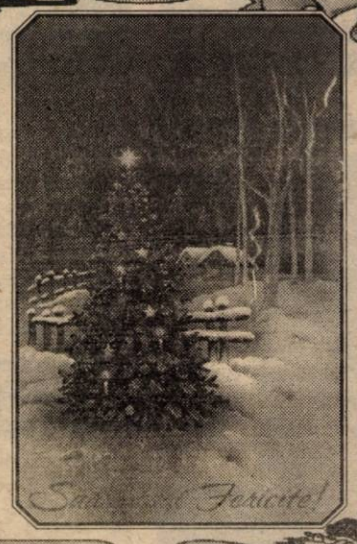

Distribuitor Autorizat dialog

De sarbatori, visele devin realitate !

TELEFOANE GSM INCEPAND cu **49 $***

Luna cadourilor poate sa tina 3 luni !
Daca te abonezi la DIALOG in decembrie primesti
3 luni de abonament gratuit
la oricare tip de abonament DIALOG

MEDIACOM '95
dealer autorizat

Poti câştiga unul din cele 10 premii de câte 100 milioane, cadou de la DIALOG !

prin: **CONTACT PLUS**
B-dul. Iuliu Maniu, nr.12-18 sc.B, ap.2
tel: (057) 289.070

* preturile sunt fara T.V.A., oferta valabila cu conectare la toate tipurile de abonamente, in limita stocului disponibil

Doriti să faceti un cadou surpriză si nu stiti ce?

Platin

Noi vă putem ajuta oferindu-vă *BROSA MILENIULUI* precum si noua colectie de bijuterii placate în Mag. Ziridava-parter

Cumpără în valoare de peste 400.000 lei și primești cadou o pereche de cercei din argint
Căutăm coordonator și reprezentanți vânzări, câștiguri în funcție de performanțe.
Informații tel. 056-167.320
Între orele 16.00-17.00

CORAURA

ZANUSI DAEWOO INDESIT WHIRLPOOL SIEMENS BOSCH ARCTIC GAIEȘTI

B-dul Revoluției (vizavi de BANKPOST) Micălaca - Piața Soarelui (vizavi de Poștă)Tel. 259.373; 259.721; Fax: 259.884

- ♦ Baterii auto pt. autoturisme, camioane și tractoare
- ♦ Aeroterme, radiatoare electrice cu ulei
- ♦ Sobă de încălzit pe butelie, convectoare
- ♦ Sobă de încălzit cu lemne și cărbuni
- ♦ Sobe de gătit emailate cu ladă pt. lemne
- ♦ Sobe de gătit emailate și tip cizmă
- ♦ Împletitură sârmă gard
- ♦ Împletitură sârmă cotarcă
- ♦ Plasă rabitz
- ♦ Cazan pt. baie cu 2 surse (electric și cu lemne)
- ♦ Hidrofoare, compresoare, pompe
- ♦ Incubatoare
- ♦ Drujbe
- ♦ Televizoare color
- ♦ Combine muzicale
- ♦ Mașini de spălat automate și simple
- ♦ Frigidere, congelatoare
- ♦ Aragaze
- ♦ Gresie și faianță, adezivi pt. lipit și rostuit
- ♦ Aracet, vopsele, diluanți și lacuri

NOU!
VIZITAȚI MAGAZINUL NOSTRU DESCHIS ÎN LIPOVA, VIS A VIS DE PIAȚĂ
Produsele: electrice, electrocasnice, uz gospodăresc și agricol se vând și cu
PLATA ÎN RATE, AVANS 0.
TRANSPORT GRATUIT ÎN ORAȘ, ÎN JUDEȚ, TRANSPORT GRATUIT LA CUMPĂRĂTURI MAI MARI DE 5.000.000 LEI.
(974316)

ALEGE CADOUL POTRIVIT DE SĂRBĂTORI !**

NOKIA 3210	- 132 USD*	PANASONIC GD 90 - 185 USD*
NOKIA 6150	- 165 USD*	PHILIPS SAWY - 82 USD*
NOKIA 6110	- 165 USD*	ALCATEL EASY - 65 USD*
NOKIA 5110	- 92 USD*	SAGEM - 65 USD*
		BOSCH 908 - 155 USD*
		MOTOROLA d520 - 65 USD*
		SIEMENS C25 - 99 USD*

Oferta CONNEX
CONECTARE GRATUITĂ 3 LUNI ABONAMENT GRATUIT ***
CONCURS CONNEX - NISSAN
Premii - 7 Nissan Almera

Vino la Aral
și poți câștiga suplimentar un LAPTOP TOSHIBA
P-ța Spitalului 1C Parter
Tel: 057 255801; 092 444485; 092 275675

dealer autorizat CONNEX

* Prețurile nu conțin TVA.
** Numai cu conectare la CONNEX.
*** Oferta valabilă până în data de 31.12.1999
Primele trei luni de abonament.

CU TERRA CÂȘTIGI DE DOUĂ ORI !

Premii de 10 milioane în fiecare lună cu produsele TERRA

TERRA

5 PREMII X 1.000.000 LEI

10 PREMII X 500.000 LEI

Regulament de participare la concurs:

Cumpără acum zahăr, orez sau gris TERRA, pune două ambalaje într-un plic și trimite-i pe adresa MIBO IMPEX, O.P. 8 C.P. 140 Arad, cu mențiunea "Concursul TERRA", sau pune plicul într-una din urnele pe care le vei găsi în magazine, pentru a participa la extragerea lunară, unde poți câștiga unul din cele 15 premii în valoare totală de 10 MILIOANE LEI !

Câștigătorii vor fi prezentați în mass-media locală.

(659298)

Un produs MIBO IMPEX

COMUNICAT

SC ARTERM SA Arad convoacă Adunarea Generală Extraordinară a Acționarilor pentru data de 17.01.2000, ora 10,00, la sediul societății, cu următoarea ordine de zi:

1. Numirea Administratorului selectat, potrivit Legii 31/90 privind societățile comerciale republicată, precum și OUG 49/99.
2. Diverse.

Președintele Consiliului de Administrație,
ing. DORU CÂMPAN

BIROTICA

Leximis Splaiul Gen. Gh. Magheru Bl. 329B (Micalaca)
Tel./Fax: 057/270111; 270100, Arad

- Tehnică de calcul
  - PC Garanție 3 ani — Compaq
  - Imprimante HP, EPSON
- Copiatoare — MINOLTA
- Seifuri
- Mobilier de birou
- Mașini de numărat bancnote
- Centrale telefonice SOLOMON

ASTRA

Societatea de Asigurare-Reasigurare
Astra S. A. - Sucursala Arad
Tel.: 253369; 251662

oferă TREI TELEVIZOARE color prin tragere la sorți persoanelor fizice care achită integral până la 31 ianuarie 2000 ASIGURAREA OBLIGATORIE AUTO la sediile Astra din municipiu și județ sau prin colaboratori.

ASTRA PREIA RISCUL ȘI TE AJUTĂ SĂ CÂȘTIGI!
(1287170)

S. C. MISAR '98 SRL

Arad, str. Petru Rareș nr. 51
ANGAJEAZĂ
CASIER

- experiență în domeniu
- disponibilitate la program prelungit
- seriozitate

Se asigură salariu avantajos și mediu de lucru agreabil.
(4808743)

MATRIMONIALE

891111

Apelează-mă și îți voi dezvălui tainele iubirii!

Primele 20 secunde GRATUIT!
Cu numai 14.950 lei/ 30 secunde. (c)

VÂNZĂRI APARTAMENTE DOUĂ CAMERE

Vând apartament 2 camere, bl. 12. sc. A, ap. 16, Confecții, 10.000 DM. Telefon 092.295.340. (38493)

Vând apartament 2 camere, bl. 512, ap. 19 Micălaca. Telefon 219959. (38216)

Vând foarte urgent apartament semidecomandat, 2 camere, bl. 708, et. II. Telefon 262658. (38629)

VÂNZĂRI APARTAMENTE PATRU-CINCI CAMERE

Vând apartament stil italian, 113 mp, 2 băi, bucătărie, 4 camere, garaj. Telefon 092 470 607. (38431)

VÂNZĂRI CASE

Vând casă cu etaj, central, singur în curte, gaz; condiții foarte bune. Telefon 280046; 282919. (38579)

Vând casă central, restaurant, alimentara „Margo", etaj-apartament. Telefon 234862. (38535)

Vând casă 2 camere + hol, grădină, pivniță, anexe, două familii în curte, în Aradul Nou; 13.500 DM. Telefon 092.592.530. (38674)

Vând casă ocupabilă imediat, Sînicolaul Mic, 30.000 DM. Informații telefon 057-460064; 056-283926. (37829)

Vând (schimb cu apartament + diferență), casă în Aradul Nou. Telefon 092.226.357. (38386)

Vând casă, grădină, anexe, localitatea Frumușeni, negociabil. Informații telefon 057-257753. (38778)

Vând casă și pământ, în comuna Cermei. Informații nr. 92. (38804)

Vând casă cu grădină, sat Cuvin nr. 47, la șosea, partea către deal. Relații telefon 461052. (38810)

Vând casă 3 nivele, central, singur în curte, intrare auto, 5 camere, dependințe, piscină, gaz, 78.000 DM, negociabil, variante. Telefon 222373, 094 764 603. (38802)

Vând vilă (170 mp), 52.000 DM, casă mică (100 mp), 26.000 DM, în aceeași curte, ambele cu 75.000 DM; gaz metan, garaj, curent trifazic. Telefon 223117, 211758, 284049. (38821)

Vând casă cu spațiu comercial, str. Andrei Șaguna. Telefon 256859. (38829)

VÂNZĂRI SPAȚII

Vând spațiu comercial, Micălaca zona III, 140 mp. Telefon 259651. (38631)

Vând spații comerciale 3.000-11.500 DM, variante. Telefon 222373, 094 764 603. (38802)

VÂNZĂRI TERENURI

Vând urgent teren loc de casă, cu posibilitate curent, gaz, apă, localitatea Arad; preț convenabil. Telefon 256329. (38653)

Vând, în localitatea Turnu, casă cu grădină, lângă șoseaua spre vamă. Informații telefon 533060. (38814)

VÂNZĂRI AUTO

Vând avantajos ANVELOPE AUTO FOLOSITE, diverse dimensiuni. Telefon 259339; 563027. (37387)

Vând (sau variante) BMW 524 TD, din 1986, str. Constituției nr. 55. Telefon 092 495 640. (38413)

Vând Renault 21 Diesel, dezmembrat, pentru piese, motor, elemente caroserie. Informații comuna Apateu telefon 173. (3038669)

Vând convenabil Dacia 0 km, orice model, livrare imediată. Telefon 094.391.896. (38639)

Vând Mercedes Diesel, 240, neînmatriculat. Telefon 241313, 094 288 443.

Vând Dacia 1310, alb 13, an 1987. Telefon 236325. (38645)

Ocazie unică! Azi vând foarte ieftin Daewoo Espero corean, 7.800 DM, banii jos, nenegociabil. Telefon 094.661.161. (38669)

Vând Dacia papuc; Dacia 1310; convenabil. Telefon 464027. (38681)

Vând tractor U 650, stare bună, localitatea Felnac, nr. 600. (38686)

Vând camionetă MAN 7,5 tone, 1982 an fabricație, Diesel, 4 cilindri, în stare foarte bună, 232.000 km, 3.000 DM, negociabil. Telefon 00491704448581. (38472)

Vând Cielo 1998, în garanție. Telefon 094 303 380. (38793)

Vând una remorcă auto 5 t. Telefon 276266. (38779)

Vând Opel Vectra, an 1991, Euro 2. Telefon 249484. (38799)

Vând Fiat Sport decapotabil, 2.200 DM. Telefon 094 764 603. (38802)

Vând Dacia 1300, cu multe piese de schimb, noi, 1.800 DM, negociabil. Telefon 237767. (38818)

Vând Omega din 88, 1.500 DM. Telefon 286805. (38826)

VÂNZĂRI ELECTRO

Vând TV COLOR-stereo, 66 cm și 71 cm, FOARTE CONVENABIL. Telefon 211491. (38618)

Vând computer 486 cu 250 DM. Telefon 211491. (38618)

Vând: VITRINE FRIG, CAMERE FRIG, DULAPURI FRIG, COMBINE FRIG, garanție 1 an. Telefon 281384, orele 8-18. (37519)

Vând avantajos: MAȘINI SPĂLAT AUTOMATE, CONGELATOARE, combine frigorifice, frigidere, TV color; OFER GARANȚIE. Telefon 259339; 563027. (37387)

Vând CÂNTARE ELECTRONICE și CASE MARCAT FISCALE avizate de Ministerul Finanțelor, pentru comerț, servicii, restaurant, benzinărie. Telefon 272727; 092.264.526. (37250)

Vând combină muzicală SCHNEIDER, 150 DM. Telefon 274118. (38296)

(Continuare în pagina 15)

(Urmare din pagina 14)

Vând TV COLOR, en gros, en detail: PHILLIPS, NOKIA, SONY, GRUNDIG, etc, modele noi și vechi, planare, Trinitron, 100 Hz, imagine în imagine, deosebite, garanție. Telefon 289456, 092 239 242.

Vând CONGELATOR cu sertare ZANUSSI, 1 an garanție, 150 DM. Telefon 289667. (38296)

Vând mașină de spălat automată MIELE, 1 an garanție, 200 DM. Telefon 274118. (38296)

Vând LADĂ FRIGORIFICĂ (200-500 litri), 200 DM, 1 an garanție. Telefon 274118. (38296)

Vând TV COLOR, cu telecomandă, PHILIPS, 6 luni garanție, 150 DM. Telefon 289667. (38296)

Vând COMBINĂ FRIGORIFICĂ PRIVILEG, 1 an garanție, 200 DM. Telefon 274118. (38296)

Vând VIDEORECORDER, funcționabil, 50 DM. Telefon 274118. (38296)

Vând TV color, modele deosebite, telecomandă, text, firme bune, garanție. Telefon 260807. (38212)

Vând TV color stereo, teletext, telecomandă, 1.000.000 lei; mașină spălat automată, 1.500.000 lei, combină frigorifică 1.500.000 lei. Telefon 275277. (38110)

Vând ieftin INSTALAȚII SATELIT și boxe 50 W. Telefon Arad 237471; Ineu 511485. (37337)

Vând TV color deosebit, 600 DM sau schimb cu computer. Telefon 242697. (38450)

Vând TV COLOR 1.000.000-2.000.000 lei, garanție 6 luni. Telefon 244904, orele 9-17. (38620)

Vând motor electric trifazic 5 KW. Telefon 240058, seara. (38627)

Vând urgent telefon 3210 nou, gri, cu romană 335 DM. Telefon 092.684.668; 094.477.138; 251280. (38672)

Vând TV color cu telecomandă, stereo, teletext, reducere de preț (preț vechi 1.500.000 lei, preț nou 1.000.000 lei), numai până în 5.01.2000. Telefon 259339. (38673)

Vând televizoare color noi. Telefon 288973; 094.965.312; 094.963.362. (38675)

Vând calculator Pentium 686 cu CD-ROM. Telefon 254307. (38690)

Vând televizoare color: Philips, Grundig, Telefunken, Nokia, stereo, teletext, telecomandă. Telefon 264004. (38306)

Vând televizoare color cu garanție. Telefon 287404. (38786)

Vând televizor color Orion, diagonala 50 cm, videotext, telecomandă, puțin folosit, preț fix 300 DM; videorecorder Mitsubishi, afișaj pe ecran, preț 200 DM. Telefon 246518. (38776)

Vând o gamă mare de TELEVIZOARE COLOR, stereo. Telefon 280260. (38794)

Vând TV color noi, LG, Sharp, garanție 1-3 ani, prețuri excepționale. Telefon 092 793 598. (38801)

Vând compresor trifazic și mașină de spălat românească. Telefon 237767. (38818)

Vând TV Sony, diagonala 37 cm, nou, 250 DM și boxe calculator 80W active, 250.000 lei. Telefon 286805. (38826)

Vând 486, DX2, garanție 3 luni, monitor color, preț foarte, foarte mic. Telefon 252983; 092.353.498.

Vând TV color, mașină de spălat automată cu uscător, frigider, telefon cu fax, aspirator, instalație satelit, telefon fără fir. Telefon 279501; 266414. (38842)

VÂNZĂRI DIVERSE

Vând LEMNE FOC tăiate, 175.000 lei/mc. Telefon 214010. (38613)

Vând en-gros HAINE second hand, GERMANIA, peste 20 sortimente. Telefon 289456, 092 239 242.

Vând: COTURI și BURLANE FUM 21.000 lei/buc.; PLASĂ GARD zincată 13.420 lei/kg, orice dimensiuni; VATĂ MINERALĂ 10.000 lei/kg și CUIE CONSTRUCȚII 9.500 lei/kg, str. Vrabiei nr. 4. Telefon 289997, 094.558.552. (38388)

Vindem mașină cornuri, instalație pentru paste cu 4 filiere precum și alte tipuri de utilaje pentru brutărie, la prețuri avantajoase. Informații telefon 094.517.763. (38193)

Vând 100 oi mame, rasa merinos. Informații telefon 057-259267. (4115717)

Vând garaj metalic autorizat, zona 3. Informații telefon 279231, zilnic de la ora 8. (38619)

Vând firmă, casă de schimb valutar cu activitate întreruptă provizoriu. Telefon 094.661.161. (38669)

Vând plug 3 capuri cu grape rabatabile, preț convenabil. Informații telefon 243404 Arad, sau 512371, Ineu. (38658)

Vând urgent repatriere BI de Arad; preț 3.200 DM. Telefon 534133. (38665)

Vând cazan țuică nou, 170 litri, 750 DM negociabil. Telefon 094.698.849. (38660)

Vând ouă de prepeliță (medicament, producție), cu instrucțiuni. Telefon 289966; 248064. (38693)

Vând 2 valțuri pentru morărit, capacitate 1-400/ oră și unul dublu 400/ oră. Telefon 284473. (38796)

Vând garaj, zona Romanilor, în spatele alimentarei Traian. Telefon 092 592 530. (38797)

Vând televizoare, mașini cusut electrice, combine muzicale, biciclete, lanțuri antiderapante. Telefon 279582. (36454)

Vând aparat stomatologic-Siemens Siromat, în stare bună de funcționare, pulturi melaminate și mochetă pentru spații comerciale, preț negociabil. Telefon 251360 sau 094.396.191. (38094)

Vând 100 buc. oi gestante. Informații telefon 261545. (38628)

Vând aparat sudură, remorcă Dacia, cutie ARO 10, cazan fiert țuică. Telefon 210094. (38701)

Vând haină blană vulpe roșie, nouă, model deosebit. Telefon 212526. (38777)

Vând 2 termoteci încălzire și apă caldă, 400 DM. Telefon 278091. (38799)

Vând televizor alb-negru, mare; masă televizor, sobă motorină. Telefon 211905. (38803)

Vând DORMITOR TIMOTEI, 5.500.000 lei; BIBLIOTECĂ LIDIA, 4.900.000 lei; TINERET SILVANA, 4.000.000 lei; MOBILĂ BUCĂTĂRIE, 4.000.000 lei, MASĂ TV, 1.200.000 lei, toate noi. Telefon 094 809 884. (38809)

Vând sobă motorină cu cuptor și butoaie 200 lt. Telefon 275543. (38806)

Vând urgent televizor color „Colotron" diagonala 67 cm, scaun rabatabil pentru vană de baie, cărucior pentru transport alimente. Telefon 233563. (38834)

Vând repatriere de Arad. Telefon 094.215.964. (38844)

CUMPĂRĂRI DIVERSE

Cumpăr porumb boabe și știuleți; plata pe loc. Telefon 094.784.568. (37410)

Cumpăr mașină de produs pufuleți, cu acte. Telefon 212156. (38772)

Cumpăr grâu, cantități mari. Telefon 247429. (38827)

Cumpăr PARBRIZ Dacia (față) din dezmembrare, ofer 220.000 lei; cumpăr canapea extensibilă în stare bună, preț acceptabil. Telefon 263083; 092.381.745. (38838)

CERERI ȘI OFERTE DE SERVICII

Te simți capabil să organizezi o afacere? Ești comunicativ? Ai idei? Dacă da, sună la telefon 092.289.600. (38841)

„IROM" angajează CONTABILĂ, vârsta maximă 25 ani, nefumătoare, cu experiență minim 3 ani contabilitate primară pe calculator. Program 8 ore. Relații Piața Gării, bl. A, sc. C, ap. 1, marți 04.01.2000, ora 9. (38846)

Încadrăm PATISERE și VÂNZĂTOARE. Telefon 092 654 643.

„ELECTRICA" angajează PORTAR și FEMEIE de SERVICIU. Telefon 252020. (38668)

COTIDIANUL „KRÓNIKA" caută DISTRIBUITORI PRESĂ (REMIZIERI). Informații la telefon 214143. (38795)

PRESTĂRI SERVICII

Execut lucrări ÎNCĂLZIRE CENTRALE - SANITARE (cupru). Telefon 094.391.892; 216552. (c.)

Școala șoferi „BELC" începe un nou curs, cat: „B", „C", "C+E", CASA SINDICATELOR, telefon 223004, 216570, 094.938.335. TUTUROR colaboratorilor - SĂRBĂTORI FERICITE! (38244)

DIVERSE

REVELION - 2000, CASA ARMATEI, la prețuri minime; cântă VIOREL LERIC. Telefon 281542. (38677)

HANUL DE LA RĂSCRUCE organizează REVELION 2000 în compania solistului ȘTEFAN MUNTENAȘ. Telefon 094.245.879; 094.206.556. (38662)

SC HEMA ROMANIA SRL cu sediul în Arad, str. Câmpul Liniștii nr. 1A, dorește autorizație de mediu pentru fabricarea de sisteme de protecție a mașinilor unelte și a roboților industriali pe str. Câmpul Liniștii nr. 1A. Contestațiile se depun la Agenția de Protecția Mediului Arad, Bd. Dragalina nr. 16. (38773)

SC AGROMEC BERECHIU SA convoacă toți acționarii la ADUNAREA GENERALĂ în data de 16 ianuarie 2000, la CĂMINUL CULTURAL BERECHIU. Ordinea de zi: 1) Analiza financiară pe anul 1999; 2) Diverse. (38787)

MOARA SC „SANTA FARINA" SRL SÂNTANA nu lucrează până în data de 11 ianuarie 2000. (4114797)

RESTAURANTUL „PERLA MUREȘULUI" anunță că mai sunt locuri pentru REVELION, la prețuri minime. Telefon 237739. (38807)

TURISM

Câștigi un milion de lei cu

ATLASSIB

Călătorești cu autocarele noastre moderne în Europa:
GERMANIA, AUSTRIA, FRANȚA, ITALIA, SUEDIA (plecări zilnice).
BELGIA, OLANDA, DANEMARCA, ANGLIA, FINLANDA, NORVEGIA, SPANIA, PORTUGALIA, UNGARIA, IUGOSLAVIA și poți fi un călător câștigător!
NOU! Reduceri de tarife în luna DECEMBRIE! Reduceri suplimentare pentru: elevi, studenți, pensionari și grupuri. B-dul Revoluției nr. 35, telefon 251871, 252727; Autogara, telefon 270562.

O poartă deschisă spre EUROPA. (c)

ÎNCHIRIERI

Închiriez spațiu comercial 67 mp pe Calea Lipovei nr. 113. Telefon 092.921.103. (38510)

Închiriez spațiu comercial ultracentral, 50 mp. Telefon 094.594.498. (38648)

Închiriez spațiu comercial 144 mp, vad deosebit, Arad, Piața UTA, bloc U1. Telefon 094.661.161. (38669)

Ofer spre închiriere apartament 2 camere, etaj I. Telefon 272502. (38679)

Închiriez spațiu comercial pentru depozit în centru. Telefon 284473. (38796)

Închiriez garsonieră, et. I, str. Poetului, 70 DM, anticipat pe 3 luni. Telefon 270497. (38651)

Închiriez garaj, zona Miorița, str. Simion Popa nr. 24. Telefon 271938, 266469. (38811)

Dau în chirie apartament 3 camere și o garsonieră, nemobilate, zona Vlaicu. Telefon 241966 sau 249090. (38812)

Dau în chirie casă, sat Sânpaul, 10 km distanța de Arad, pentru depozitare. Telefon 221548. (38815)

Ofer pentru închiriere garsonieră central, Praporgescu, 150 DM, anticipat 6 luni. Telefon 281195. (38828)

Caut de închiriat apartament 3 camere, cu garaj, mobilat stil occidental. Telefon 251010. (38845)

† SERVICII FUNERARE †

SC „NOSFERATU" SRL, str. Ghiba Birta nr. 26, telefon 270437; 094.554.874.
NON - STOP
SERVICII FUNERARE COMPLETE.
Sicrie, respete, cruci, îmbălsămat, spălat, îmbrăcat, prosoape, batiste, panglică, baticuri, catafalc, sfeșnice, steag doliu, coroane, jerbe, colaci, cozonaci, colivă și CAPELA. ORGANIZĂM POMENI!
PENTRU PENSIONARI REDUCERE 10%.
OFERTA: sicriu + respete + cruce = 750.000 lei.
GRATUIT: transportul sicriului la domiciliu, intermediem obținerea actelor de deces, fotovideo, fanfară.
ANGAJĂM ȘOFER. (c)

NON STOP
RO-STYL COMPANY
firmă producătoare de sicrie, str. M. Eminescu nr. 4 (vizavi Cinema MUREȘUL), telefon 211929, 094.537.715, 094.558.712
TOTUL ÎNTR-UN SINGUR LOC, LA PREȚ DE PRODUCĂTOR, CALITATE și OPERATIVITATE OCCIDENTALĂ:
- îmbălsămat, îmbrăcat, cosmetizat
- sicrie: 400.000-1.600.000 lei
- sicrie lux
- lenjerie deces: 160.000-600.000 lei
- cruci, mânere - sicriu, etc.
OFERTĂ: sicriu, lenjerie, cruce - 730.000 lei.
Transport în Arad GRATUIT.
Nou! Se plătește avans 50%, restul într-o lună.
Suntem producători nu simpli comercianți. NOU! Se plătește 50% avans, restul într-o lună. (c)

† DECESE †

Cu durere în suflet anunțăm trecerea în eternitate a iubitei noastre soții, mamă și bunică,
DAN FLOARE,
din Sintea Mare,
la vârsta de 74 de ani.
Înmormântarea va avea loc astăzi, 30 decembrie 1999, de la domiciliul din comuna Târnova. Dumnezeu să o odihnească.
Soțul în veci nemîngâiat Dan Toader,
împreună cu familia fiului general Dan Gheorghe și nepotii.

Cu durere anunțăm încetarea din viață, a dragului nostru soț, tată, bunic,
IERCOȘAN TRAIAN,
în vârstă de 71 ani. Înmormântarea va avea loc azi, 30 decembrie 1999, ora 15.30 din Arad, str. Lipovei nr. 46, la Cimitirul Micălaca. Familia îndurerată.

Cu durere anunțăm încetarea din viață a iubitei noastre soție, mamă, bunică, soră și cumnată
CRIȘAN FLORICA,
născută BOȘCAI, la vârsta de 55 ani. Înmormântarea va avea loc, vineri, 31 decembrie 1999, ora 13, de la domiciliul din str. Coasei nr. 6, Sînicolaul Mic. Dumnezeu s-o odihnească în liniște și pace! Nu o vom uita niciodată! Familiile îndoliate.

Cu adâncă durere anunțăm încetarea din viață a celei care a fost mamă și bunică
JUNCAN HORTENZIA,
în vârstă de 80 de ani. Înmormântarea va avea loc azi, 30 decembrie 1999, ora 13, la Cimitirul Eternitatea. Odihnească-se în pace! Fiica Stela, nepotul Radu Onea cu familia.

Cu inimile zdrobite de durere, anunțăm trecerea în veșnicie, la numai 42 de ani, a celei care a fost iubita noastră soție și mamă
LILIANA MOLERIU.
Cei care au cunoscut-o și iubit-o pot să-și ia rămas bun, vineri, 31 decembrie 1999 la cimitirul Eternitatea, ora 12. Dumnezeu s-o odihnească în pace! În veci nemângâiați: soțul Sorin și fiul Radu.

† CONDOLEANȚE †

Împărtășim durerea prietenului nostru, general DAN GHEORGHE și suntem alături la durerea pricinuită de pierderea mamei sale,
DAN FLOARE.
Familia Pleșu Gheorghe din București.

Suntem alături de domnul general DAN GHEORGHE în aceste momente grele pricinuite de pierderea mamei sale. Dumnezeu să o odihnească!
Familia Pop Nelu din Cluj Napoca.

În aceste momente grele prin care trece domnul general DAN GHEORGHE îi împărtășim durerea și-i transmitem sincere condoleanțe.
Familia Negruț Cornel din Baia Mare.

Transmitem profunda noastră compasiune domnului general DAN GHEORGHE, la trecerea în neființă a mamei sale,
DAN FLOARE.
Dumnezeu să o odihnească.
Familia Chirilă Mircea din Timișoara.

Sincere condoleanțe domnului general DAN GHEORGHE în aceste momente triste, îndoliate prin pierderea mamei.
Familia Mălăiești eanu Stelică din Timișoara.

În aceste momente grele prin care trece domnul general DAN GHEORGHE ne exprimăm întreaga compasiune și-i transmitem sincere condoleanțe.
Familia Buzatu Constantin.

La dureroasa despărțire de mama sa,
DAN FLOARE,
împărtășim durerea domnului general DAN GHEORGHE și transmitem sincere condoleanțe.
Familia Kis Alexandru.

Suntem alături de familia domnului general (r.) DAN GHEORGHE, în acest momente triste prin trecerea în veșnicie a mamei,
DAN FLOARE.
Bunul Dumnezeu să o odihnească în pace!
Familia BURCĂ AUREL. (38808)

Suntem alături de verișoarele noastre: Iuliana și Cristina la decesul tatălui,
IERCOȘAN TRAIAN.
Sincere condoleanțe din partea familiei CRISTEA MIRON. (38825)

Suntem alături de familia cumnatului nostru TĂNASĂ NECULAI, la decesul mamei sale. Sincere condoleanțe din partea familiei DRAGOȘ EMIL, ICA și nepotul VLAD. (38824)

Suntem alături de familia CORNEL PETRICA la marea suferință pricinuită de moartea tatălui
PETRICA CORNEL.
Familia înv. Nagy.

Transmitem sincere condoleanțe colegului nostru, primar CORNEL PETRICA în aceste momente grele la decesul tatălui
PETRICA CORNEL.
Colegii și angajații Primăriei Cermei. (38839)

Suntem alături de familia DAVID IONUȚ în greaua pierdere pricinuită de moartea tatălui său
DAVID GHEORGHE.
Dumnezeu să-l odihnească în pace! Condoleanțe din partea familiilor: TURDA, ANGHEL, ZAMFIR, MUSCA.

† COMEMORĂRI †

Se împlinesc 5 ani de la-crimi și durere de la dispariția dragului nostru soț, tată și bunic,
MARGEA IONEL,
din Vârfurile. Nu te vom uita niciodată! Corina cu familia.

Tristă și neuitată va rămâne ziua de 30 decembrie, când se împlinește un an de dor și jale, întrebări fără răspuns, de când a plecat pentru totdeauna dintre cei dragi, la numai 41 de ani,
PANTEA
IONEL-FLORIN.
Un gând frumos, o lacrimă, o floare, o rugăciune, la mormântul lui. Parastasul de pomenire, 16 ianuarie 2000 la Biserica Ortodoxă din Grădiște. Dumnezeu să te aibă în paza lui și să te așeze în loc curat și luminos. Soția, mama și tata. (38783)

Astăzi, 30 decembrie, se împlinesc 7 ani de la trista despărțire de bunul nostru soț, tată, bunic și socru,
ROȘU AUREL.
Amintirea lui rămâne veșnic prezentă în inimile noastre! Dumnezeu să-l odihnească în pace! Familia îndurerată. (38805)

Azi, 30 decembrie, se împlinesc 2 ani, de când a trecut fulgerător la cele veșnice, cea care a fost soție, mamă și bunică dragă,
DIACONU STANCA
din Bârzava. Dumnezeu să o odihnească în pace! Familiile: Diaconu și Drincu. (38819)

Se împlinesc 7 ani de la trista despărțire de bunul și iubitul meu tată,
MAGDA TRAIAN.
Amintirea lui va rămâne veșnic în inima mea și nu te voi uita niciodată! Dumnezeu să-l odihnească în pace! Fiica. (38820)

Un gând pios, la împlinirea a 3 ani de la decesul celui ce a fost
NICOLAE MĂGUREANU (BEBI).
Sora cu familia și nepoata Simona cu familia. (38822)

SĂRBĂTORI FERICITE!

LA MULȚI ANI!

Contor ZENNER®

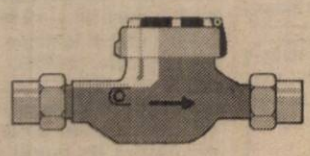

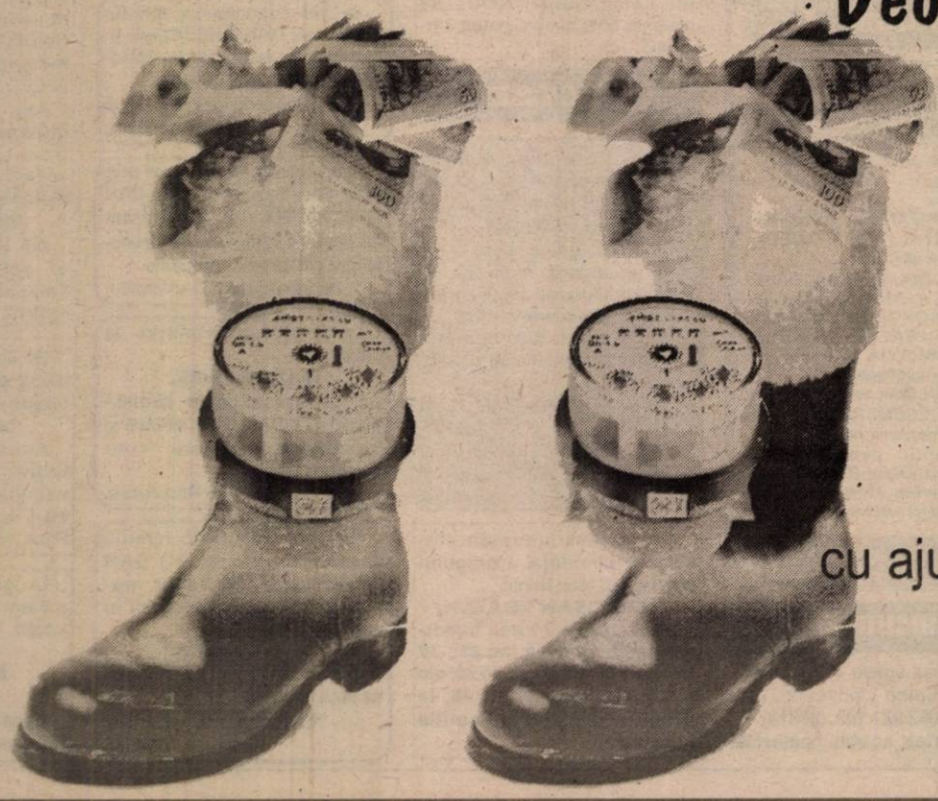

Deoarece fiecare picătură contează ...

vă invităm și în anul **2000**
să economisiți
cât mai mulți bani la "cizmă".

Cum?

cu ajutorul **contorizării individuale a apei și căldurii!**

Anul 2000 să vă aducă sănătate, bunăstare și fericire

„La mulți ani!”

BANCA ROMÂNĂ PENTRU DEZVOLTARE
GROUPE SOCIÉTÉ GÉNÉRALE
La mulți ani!

ADEVĂRUL

COTIDIAN INDEPENDENT ARAD

Anul XI, nr. 2886

Vineri, 31 decembrie 1999 ● 20 pagini ● 2000 lei ● e-mail: adevarul@arad.ro

BRAT Publicație auditată în semestrul I 1998. Tiraj mediu zilnic vândut: 35.948

WEST BANK
Bulevardul Revoluției nr. 88, 2900 Arad
AGENT WESTERN UNION || MONEY TRANSFER
Cel mai rapid mod de a primi bani din întreaga lume

UN AN PLEACĂ, ALTUL VINE ...

Așadar, peste puține ore ne vom lua rămas bun de la acest an. Al zecelea, cum ne-am obișnuit să numărăm de la o vreme încoace. Mai exact de la acel decembrie '89 pe care l-am comemorat mai zilele trecute, o comemorare, din păcate, prea puțin băgată în seamă, îndeosebi de către cei care au beneficiat cu vârf și îndesat de pe urma Revoluției. Adică, de politicieni. Dar, nu știu dacă mai miră pe cineva lucrul acesta ...

Ne luăm, deci, rămas bun de la un an care a debutat cu o mineriadă și s-a încheiat cu o criză de guvern, un an în care, din nefericire, speranțele românilor pentru o viață mai bună au fost din nou înșelate. Și amânate. Așa cum amânate au fost și mult trâmbițatele reforme economice, guvernul Radu Vasile capotând ca și precedentul în mai toate sectoarele de activitate. Cu urmări care se văd cu ochiu liber: găurile negre din economie continuă să existe și să înghită fără rost miliarde de lei, privatizarea ocolindu-le cu multă grijă spre a nu provoca niscaiva seisme sociale, exporturile atât de necesare pentru afluxul de valută bat - în cel mai bun caz - pasul pe loc, investitorii străini se înghesuie tot mai puțin să vină în România datorită adevăratului balamuc legislativ care domnește în țară, leul a ajuns tot mai pricăjit și neajutorat, ca să nu mai vorbim de standardul de viață care, prin cei 90 de dolari venit pe locuitor, ne situează pe unul din ultimele locuri în Europa.

Cum se vede, ***o panoramă deloc încurajatoare și care se datorează în cea mai mare parte amatorismului și lipsei de interes a celor aflați la conducere, blestematului de algoritm care a politizat totul și care a pus și pune mai presus de orice, nu competența și seriozitatea, ci atașamentul și fidelitatea oarbă față de partid ca și nivelul de „sponsorizare” a partidului.***

MIRCEA DORGOȘAN

(Continuare în pagina 3) ➨

Dragi arădeni!

Fie ca sărbătorile de iarnă să vă aducă în casele dumneavoastră sănătate, belșug și bucurie!

Primiți urările noastre de mai bine pentru un

AN NOU FERICIT!

Alături de dumneavoastră
Dan Ivan
Președintele Consiliului Județean Arad

La cumpăna dintre ani, adresez tuturor arădenilor caldele mele urări de sănătate, fericire, pace și prosperitate, iar Anul 2000 să fie un an mai bun, mai rodnic și plin de împliniri.

La mulți ani!

Primar,
Av. Valentin Paul Neamț
(1287173)

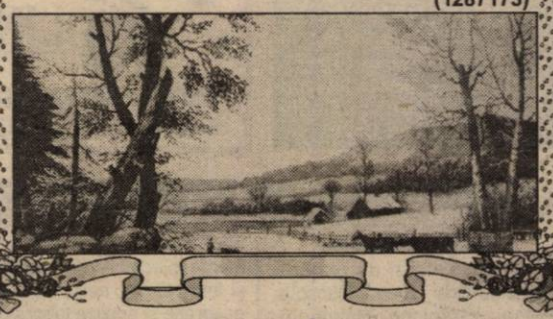

Următorul număr al ziarului nostru va apărea marți, 4 ianuarie 2000

◆ Gânduri pentru cititorii „Adevărului” Pag 4
◆ PLUGUȘORUL POLITIC

În acest număr:

TV Supliment ADEVĂRUL

Pag 5 Și totuși, CÂND ÎNCEPE MILENIUL TREI?

În week-end

VREMEA SE VA RĂCI

Vremea va fi rece, cu cer temporar noros. Izolat va fulgui slab. Vântul va sufla, în general, slab. Noaptea și dimineața se va semnala ceață asociată cu depunere de chiciură.

Temperaturi maxime -4 la -2°C; Temperaturi minime -10 la -6°C.

CALENDAR

Miercuri, 31 decembrie

■ Astăzi, Soarele răsare la ora 7 și 49 de minute și apune la ora 16 și 33 de minute.

■ Au trecut 365 de zile din acest an!

■ **Praznicul zilei: Biserica Ortodoxă**: Sf. Mc. Nermeș; Cuv. Melania Romana (Odovania Praznicului Nașterii Domnului, Harți); **Biserica romano-catolică**: Silvestru I.; **Biserica greco-catolică**: Cuv. Melania Romana (+439); Sf. M. Nermeș, daco-roman (+304). Încheierea Sărbătorii Nașterii Domnului.

La dispoziția dvs.

POLIȚIA ȘI GARDIENII PUBLICI VOR VEGHEA ASUPRA LINIȘTII NOASTRE

De la Corpul Gardienilor Publici am aflat că, pentru preîntâmpinarea eventualelor probleme, au fost suplimentate posturile pentru păstrarea ordinii publice.

De asemenea, pe strand va exista o patrulă mobilă.

Poliția arădeană își va da concursul pentru păstrarea liniștii noastre. Ca de fiecare dată, forțele de ordine publică au fost suplimentate cu cadrele de la formațiunile neoperative, către cele destinate ordinii și liniștii publice.

* Pompierii vor lucra în ture, suplimentându-se numărul cadrelor care asigură permanența în conducere.

APELE SE MENȚIN PESTE COTELE DE ATENȚIE ...

La Mișca s-a depășit cota de inundație!

Cotele apelor din județ se mențin în continuare la nivelul cotelor de atenție. Pe **Crișul Negru** cota de atenție a fost depășită la Zerind cu 241 cm, la un nivel de 841 cm. Pe **Valea Cigher** - 300 cm (cota de atenție depășită cu 2 cm), **Teuz** - Sintea Mare - 265 cm (cota de atenție depășită cu 65 cm), tot pe **Teuz**, la **Mișca** - 420 cm (+10 cm peste cota de inundație). Pe **Canalul Cermei-Tăut** cotele de atenție sunt depășite după cum urmează: la **Mocirla** - 320 cm (+20 cm cota de atenție), **Cermei** - 456 (+56 c.a.), **Moțiori** - 460 (+60 c.a.), **Berechiu** - 495 (+95 c.a.).

Cotele apelor cresc în continuare deși se pare că vremea rece se va instaura în următoarele zile.

S. GHILEA

A venit BARZA!

LA ARAD: Ungurean Ana Maria, Tebsa Patricia Octana, Șofronie Iulian Claudiu, Virag Rebeca, Teglaș Mădălina, Culda Oliviu Iulian, Covaci Larisa Sally, Jurcă Creț Maria Alexandra, Pintea Alina, Zdrendea Elena Georgiana, Balint Robert Cristian, Sârb Naomi, Sabău Oana Clara.

METEO

Vremea va continua să se răcească. Cerul va fi variabil. Vântul va sufla slab până la moderat din sector estic. Dimineața, local se va produce ceață, asociată cu depunere de chiciură.

Temperaturi maxime: -1 la +2°C;
Temperaturi minime: -8 la -5°C

Meteorolog de serviciu,
PETRU DĂNUȚ

ACTUALITATEA CULTURALĂ

TEATRU

Teatrul de Stat Arad prezintă în data de 2 ianuarie 2000, ora 18,00, spectacolul polițist de mare succes **„Capcana"** de Robert Thomas.

CINEMATOGRAFE

Dacia: Cu nasu' la psihiatru (SUA) 9,30; 11,45; 14; 16,30; 19
Mureșul: Instinct (SUA) 10; 12,30; 15; 18
Arta: Mumia (SUA) 14; 16,30; 19. **Sala mică:** Star Trek - Insurecția (SUA) 15,30; 18
Progresul: 2.01.2000 - După faptă și răsplată (SUA) 17.

„ADEVĂRUL" VĂ ASCULTĂ

La telefonul dimineții, 280944, între orele 9,00-12,00

• **Străzi cu gropi.** Dl. Crișan O. domiciliat în cartierul Aurel Vlaicu, ne sesisează că străzile Ștefan Luchian și Fragilor au devenit impracticabile din cauza gropilor. „Acum, cum a plouat toate gropile sunt pline cu apă și arată îngrozitor. Dacă mai pun la socoteală și lipsa iluminatului public, cred că am realizat un portret macabru".

Redactor de serviciu,
S. AMBRUȘ

Au plecat dintre noi

Ionescu Alexandru Sergiu (1924), Boldor Teodor (1920), Pătru Elena Maria (1913), Horne Ioan (1936), Popa Maria (1936), Gaal Maria (1917), Opriș Dumitru (1920), Moleriu Liliana (1957), Crișan Florița (1944), Florea Ioan 1943).

ALIANȚA ANTI SUICID

MÂNĂ DE AJUTOR

LINIA VIEȚII

057/214214
între orele 20,00-08,00

Vă ascultă, vă înțelege și vă ajută

CURSUL VALUTAR*

- VALORI ÎNREGISTRATE IERI, 30 DECEMBRIE 1999

Denumirea valutei	BNR	BCR		BRD		Banca Transilvania		Banca Agricolă		BIR		Bursa neagră	
		C	V	C	V	C	V	C	V	C	V	C	V
Dolar	18255	18150	18400	18130	18480	18150	18450	18100	18800	18250	18600	18100	18400
Marca germană	9372	9269	9586	9287	9563	9350	9550	9300	9650	9350	9550	9250	9450

UTILITARE

• PIEȚE, TÂRGURI

Astăzi este zi de piață la Chișineu Criș, Lipova, Pâncota, Felnac, Grăniceri, Hălmagiu, Moneasa, Pecica, Vărșand, Socodor, Șeitin, Vladimirescu, Zimandu Nou, Covăsânț. Târguri **săptămânale** se desfășoară astăzi la Lipova, Pâncota, Hălmagiu, Moneasa.

• FARMACIA DE SERVICIU

În acest week-end este de serviciu cu program non-stop (de sâmbătă până luni) farmacia „SIMFARM" , Bd. Revoluției nr. 23 (Podgoria) tel. 233138.

Farmacia **„Sinapis"**, Bd. Revoluției nr. 88, lângă Nouă Stil, telefon 282369 și și **„Noua Farmacie"**, strada Andrei Șaguna nr. 15, telefon **948**, este de serviciu cu program non-stop.

• CONSULTAȚII ȘI TRATAMENTE CU PROGRAM NON-STOP

Cabinetul „Apollonia", situat la parterul blocului din spatele Casei Albe (zona Gării), str. Miron Costin nr. 13, sc. A, ap. 1, tel. 251225, efectuează tratamente injectabile (intramuscular și intravenos), aerosoli, E.K.G., ecografie și analize laborator.

CABINET STOMATOLOGIC

Cabinet stomatologic privat, Bd. Revoluției nr. 62 (vizavi de Biserica Roșie), telefon 256665, deschis zilnic între orele 8,00-12,00 și 14,00-20,00.

• URGENȚE STOMATOLOGICE

Serviciul de urgență stomatologică, situat pe strada Andreescu - vizavi de ieșirea de la Cinematograful Dacia - este zilnic deschis non-stop. Telefon: 253794. Cabinet stomatologic privat, Bd. Revoluției nr. 62, (vizavi de Biserica Roșie), telefon **256665**, deschis zilnic între orele 8,00-12,00 și 14,00-20,00, iar sâmbăta și duminică între orele 9,00-21,00.

• ÎNREGISTRĂRI ÎN CAZ DE DECES

În caz de deces, la Biroul de stare civilă de la Primăria Arad se pot face înregistrări.

HOROSCOP

Vineri, 31 decembrie 1999

BERBECUL (21.03-20.04). Este uimitor de unde aveți atâta putere și cum știți să o folosiți. Norocul este de partea dvs.

TAURUL (21.04-20.05). Nu scăpați ocazia de a face și ceva bani de pe urma ideilor dvs. extraordinare. Nu mai fiți atât de modest.

GEMENII (21.05-20.06). Câteva negocieri financiare se vor dovedi a fi lipsite de risc. În relația de cuplu, lucrurile sunt bune, dacă veți rămâne aceeași persoană iubitoare pe care o apreciază partenerul (a) de viață.

RĂCUL (21.06-22.07). Datorită pretențiilor excesive pe care le aveți în ceea ce vă privește, vă autoanalizați în permanență ceea ce vă stresează enorm. Nici nu mai aveți răbdare pentru a asculta necazurile prietenilor. În special partenerul dvs. s-ar putea simți neglijat.

LEUL (23.07-22.08). Planetele sunt răspunzătoare pentru haosul ce domnește în sufletul dvs. Vă simțiți singur(ă), plictisit(ă) și subapreciată și v-ar plăcea să începeți o viață nouă. Profitați de puterea dvs. interioară.

FECIOARA (23.08-22.09). Este timpul să fiți deschis(ă) pentru noi experiențe. S-ar putea să se ivească o soluție perfectă pentru problemele dvs., în special în ceea ce privește viața particulară.

MOCHETA
Arad, Piața Gării
Telefon 235221
Vinde și montează mochetă la prețuri cu o reducere de 10-20%

BALANȚA (23.09-22.10). Reacționați rațional și obiectiv în ceea ce privește anumite oferte și situații. Bazați-vă mai puțin pe instinct în următoarele zile, căci acesta vă poate înșela.

SCORPIONUL (23.10-21.11). Este timpul să fiți deschis pentru noi experiențe. S-ar putea să se ivească o soluție perfectă pentru problemele dvs., în special în ceea ce privește viața particulară.

SĂGETĂTORUL (22.11-21.12). Nu fiți atât de modest(ă) și încercați, în sfârșit să vă exprimați dorințele. Aveți toate motivele pentru a fi mândru(ă) de dvs.

CAPRICORNUL (22.12-19.01). Energia dvs. este extraordinară. Aveți posibilitatea să realizați lucruri mari, nu numai în afaceri ci și în ceea ce privește viața particulară.

VĂRSĂTORUL (20.01-19.02). Aveți parte de câteva neînțelegeri în ceea ce privește relația dvs. de cuplu. Nu mai știți exact ceea ce vreți. Încercați să vă dați seama de sentimentele dvs. și exprimați-vă dorințele. Altfel, există pericolul ca partenerul să nu vă înțeleagă.

PEȘTII (20.02-20.03). Azi, veți fi deosebit de sensibil și veți reacționa la absolut orice în mod exagerat. De vină este oboseala.

ADEVĂRUL
COTIDIAN INDEPENDENT ARAD

Editor: S.c. ADEVĂRUL s.r.l. Arad
● COD FISCAL R 1681938 ● COD SICOMEX 19.604 ● CERTIFICAT J 02/1886 din 31 X 1991 ● COD SIRUES 020956601 ● ISSN 1220 - 7489

Redacția și administrația: 2900 Arad, Bd. Revoluției nr. 81. **Telefoane:** SECRETARIAT - **281802**, fax **280655, 280625**; ADMINISTRAȚIE - CONTABILITATE- **281797**; MICA PUBLICITATE - **210775**. MAREA PUBLICITATE - **280904**; CLUBUL PRESEI - **280989**.

Consiliul de administrație: DOREL ZĂVOIANU (președinte) **telefon 281802, 280625**; ȘTEFAN TABUIA (vicepreședinte) **telefon 210776**; MIRCEA CONTRAȘ (redactor-șef) **telefon 281802, 280854**; NICU COJOCARU (director comercial) **telefon 280904**; DOREL BARBU (contabil-șef) **telefon 281797.**

Colegiul de redacție: MIRCEA CONTRAȘ (redactor-șef); AUREL DARIE (secretar general de redacție) **telefon 281802, 280854**; MIRCEA DORGOȘAN (șef secție actualități); telefon **281855; 280003**; IOAN IERCAN (șef secție politică), telefon **280943**; DORU SAVA (șef secție social-economic), telefon **281738**; VASILE FILIP (șef secție cultură-învățământ), telefon **281855; 280003**; ALEXANDRU CHEBELEU (șef secție sport), telefon **281701**; SORIN GHILEA (șef secție tineret) **telefon 281855, 280003**; MARCEL CANCIU (șef secție foto), telefon **280943**; NICU COJOCARU (șef secție publicitate) telefon/fax: **280904.**

Tiparul executat la Imprimeria S.C. MEDIAGRAF S.A. ARAD, str. Feleacului F.N., telefon 250902, fax 250920.

POMPIERII MILITARI AU SALVAT ÎN '99 BUNURI DE PESTE 113 MILIARDE LEI!

Ieri, pompierii militari arădeni au prezentat bilanțul activității pe anul 1999. Cu acest prilej, dl. col. ing. MIHAIU BONȚEA, comandantul Grupului de pompieri „V. Goldiș", dl. lt. col. IOAN SECHEL, șeful Inspecției de prevenire a incendiilor și dl. mr. IUSTIN MARȘEU, ofițer de Stat Major au arătat că în '99: ● au fost întreprinse controale de prevenire a incendiilor, la purecat fiind luați și 500 de agenți economici, 108 instituții și 46 de formații civile de pompieri de la localități ● au fost găsite 236 cauze de incendii și alte 2006 nereguli; ● pe loc au fost înlăturate 977 cauze de incendii și nereguli; ● pompierii militari au efectuat și diverse servicii (emitere de avize, de auto-rizații etc.) în valoare de 247 milioane lei. Tot pe linia de prevenire, Grupul de pompieri „V. Goldiș" a organizat concursuri profesionale atât la formațiile civile de pompieri cât și la cele de la agenții economici arădeni.

În ceea ce privește activitatea de intervenție, în acest an pompierii militari s-au luptat cu flăcările în 201 cazuri. Flăcările au mistuit bunuri de 20 miliarde lei. Din fericire, datorită intervenției prompte a pompierilor, bunurile salvate se cifrează la peste 113 miliarde lei. Totuși, pentru că au fost și cazuri în care s-a solicitat cu întârziere ajutorul pompierilor militari 7 persoane au murit arse de vii, alte două suferind arsuri foarte grave.

Dintre cele 201 incendii izbucnite în '99 (cu 34 mai puține decât cele de anul trecut) 34 au fost cauzate de focul deschis, 52 din cauza improvizațiilor, 29 fumatului în locuri interzise, 7 au izbucnit din cauza jocului copiilor cu focul, 11 au fost acțiuni intenționate iar 68 de incendii au avut alte cauze de izbucnire!

În ceea ce privește locul producerii, 112 incendii au fost la gospodării, 19 au fost în industrie, 15 în agricultură, 20 în transporturi, 23 la instituțiile publice, iar 12 s-au petrecut în alte locuri.

N. OPREAN

UN FUNCȚIONAR AL PRIMĂRIEI ARUNCĂ AIUREA PISICA MOARTĂ...

• R.A.A.C. n-are nici o legătură cu canalizarea din Bujac

Urmare a declarației făcută pe un post central de televiziune, de către Sorin Bondoc, din cadrul Primăriei Arad, Consiliul Județean Arad împreună cu Regia Apă-Canal Arad a făcut următoarele precizări:

Regia Apă-Canal Arad, administrează 414 de km de canal, din care 227/km menajer și 187 km pluvial. În Municipiul Arad sunt rețele de canalizare pluvială care se află în administrarea Regiei de Drumuri Municipale Arad (zona Bujac și Gai) cu o lungime de aproximativ 20 km și o stație de pompare în Bujac.

Obiectul de activitate al Regiei de Apă-Canal este producția, distribuția apei potabile, industriale și canalizarea și epurarea apelor menajere și pluviale. Canalizarea apelor pluviale se referă la administrarea rețelelor existente, nu și la construirea de noi rețele.

Problemele din cartierul Bujac sunt pe străzi, necanalizate, unele chiar fără șanțuri. Răspunsul domnului Sorin Bondoc, funcționar al Primăriei Muncipiului Arad la întrebarea pusă de reporterul postului de televiziune Antena 1: **„Ce probleme sunt cu apele în cartierul Bujac?"**, este pueril și deplasat: **„Problema majoră cu care se confruntă Primăria este că Regia de Apă-Canal nu este la Primărie!"** (dl. Sorin Bondoc)

Această afirmație este menită să abată atenția opiniei publice de la fondul problemei, respectiv a faptului că există străzi pe teritoriul municipiului Arad, fără canalizare menajeră și pluvială, fără rigole, iar rigolele sunt apanajul Regiei de Drumuri Municipale din subordinea Primăriei. Această afirmație vrea să învinovățească pe alții pentru propria neputință decizională și investițională a primăriei.

Corect și cinstit ar fi fost ca dl. Bondoc să prezinte faptul că în 1999 s-au licitat și adjudecat lucrări de canalizare cu o lungime de 28 km în Municipiul Arad, respectiv cartierele Micălaca, Grădiște și Aradul Nou, lucrări finanțate de Primăria Municipiului Arad, cu precizarea că din acești 28 de km nici 1 m de canal nu este prevăzut în zona Bujac, deși problema aceasta este cunoscută cel puțin din 1996 (de la alegeri).

Cu mai multe amănunte despre activitatea R.A.A.C. Arad și soluțiile propuse de aceasta pentru rezolvarea nivelului apelor în cartierul Bujac, vom reveni în zilele următoare.

AVANSĂRI EXCEPȚIONALE LA I. J. P. ARAD

Prin Ordin al Ministrului de Interne, s-au făcut, pentru merite excepționale, două avansări dintre cadre I.J.P. Arad.

Astfel, d-na cpt. **Floare Dan** a fost avansată la gradul de maior iar dl. lct. **Ioan Pirtea** la gradul de căpitan.

Felicitându-i pe cei doi pentru avansare, adresăm cu acest prilej și mulțumirile noastre pentru colaborare și tradiționalul „La mulți ani", conducerii I.J.P. Arad, precum și tuturor lucrătorilor săi.

Redacția

Culmea tranziției

PENSIONARII AU AJUNS SĂ-ȘI VÂNDĂ... TACÂMURILE

În piețele orașului și în special la Obor vedem tot mai des imagini incredibile. Pensionarii, categoria cea mai defavorizată a acestei tranziții fără sfârșit, îngroașă rândurile celor care vând lucruri de mâna... a treia.

Rulaj: 10-15.000 lei

Comerțul din Piața Obor cuprindea haine și încălțăminte purtate, în sectorul „second hand". Mai nou, putem cumpăra cuțite, furculițe și ceasuri deșteptătoare. Desigur, pensionarii nu bat drumul până în piață și nu îndură frigul de bine ce trăiesc, după cum declară și Vasile Stoiță, un veteran de război și... de bazar.

„Dau 8000 de lei numai pe biletele de tramvai, căci locuiesc tocmai în Micălaca. La pensia asta de 700 de mii, n-am altă soluție decât să vând jucăriile nepoțeilor, crescuți mari. Uite, tinere, am înghețat de frig pentru 15.000 de lei, vânzarea de azi (duminică - n. a.)"

Piața este luată cu asalt de la primele ore ale dimineții, când țiganii „amanetează" locurile de la mese. De fapt, spun oamenii, ei fac legea pe teritoriul bazarului, iar cine îndrăznește să polemizeze cu țiganii, riscă să zboare cu tot cu lucruri."

La aceasta se adaugă tactica pirandelor de a răscoli toalele, urmată de oferta de preț, care de regulă nu depășește prețul unui suc.

„Vând pachetul fiicei din Germania"

Defilând printre tarabele cu comerț năucitor, sută la sută țigănesc și balcanic, întâlnești bătrâni care încearcă să facă reclamă mărfii care, de cele mai multe ori, nu depășește valoarea de 100.000 lei. Excepție fac „fericiții" beneficiari ai unor pachete primite regulat de la rudele plecate în străinătate.

„Mă număr printre aceia care lună de lună merg la Poștă pentru a primi colet din Germania. Fiică-mea, săraca, nu știe ce fac eu cu alimentele și hainele trimise din puținul ei. De data asta, pentru ultima oară, vreau să le vând, pe toate (cafea, ciocolată, margarină, ceai) cu vreo 200 de mii, să-mi plătesc întreținerea. Scuzați-mă, vine taxatorul..."

Dna Lucia S., pensionară CFR, își regrupează rapid marfa din Germania, reducând taraba la suprafața de un metru pătrat. E vorba, totuși, de 1500 de lei...

ADRIAN IOSIF

Raid prin studențime

CE FAC TINERII ARĂDENI LA REVUL' 2000?

Acum, în pragul anului 2000, când clinchetul paharelor de șampanie stă să înceapă și feeria de artificii este gata să explodeze, ne-am gândit să discutăm cu studenții care învață la Universitățile din Arad pentru a vedea cum își vor petrece Revelionul anului 2000.

Prima oară când pășești în interiorul internatului de pe strada Ursului (al „U" A. Vlaicu) te surprind inscripțiile haioase de pe uși. Iată câteva mostre: „Lăsați orice speranță / Voi care intrați aici", „Noi suntem urâți!", „Nu bateți la ușă! Ieșim noi din când în când...", „Muzică, distracție... Oare ce o fi aici?", „Cameră dă băieți", „Ai tupeu? Atunci intră! Totuși fii fată...", „Only virgins", „Înăuntru găsiți o oglindă testată la cele mai dure mutre!", „Vila nr. 104...".

Dar să vedem cum se vor distra studenții de Revelion...

Chefurile de apartament sunt cele mai în vogă!

Laurențiu Pătrăscoiu este un tânăr student din Târgu Jiu. El este în ultimul an la Facultatea de Teologie. Dacă de Crăciun ne spunea că merge la țară, Revelionul este horărât să-l petreacă la oraș. **„O să merg la Târgu Jiu, la un chef. O să fie o petrecere „meseriașă" la un prieten în apartament!**

Bogdan Cosma este din Bihor și este hotărât să meargă acasă: **„Voi ține o petrecere împreună cu prietenii mei. Părinții sunt de acord. Am apartament mare și e loc destul. Este mult mai ieftin și mai comod decât la restaurant!"**

Unii sunt însă, nehotărâți. Este cazul **Gabrielei Covaci din Satu Mare: „Depinde ce program ne facem. Am un prieten din Curtici și încă nu ne-am hotărât. Totuși, e foarte probabil să rămân la Arad!"**

Foto: AL. MARIANUȚ

Veșnica problemă... - Banii și... fetele

Sunt însă și tineri care nu prea au unde să-și petreacă Revelionul. Ei vor rămâne acasă probabil mânuind cu dibăcie telecomanda în fața televizorului.

Dacian R. (an IV TCM) ne spune: **„Aș fi vrut să merg undeva la munte cu prietenii dar de unde bani? De un restaurant din oraș nici nu poate fi vorba! Mai sunt doar câteva zeci de ore până la REV și încă nu știu unde merg. Sper să mă agăț de un prieten și să găsesc ceva."**

Dorina G. (Științe Economice) : **„O să merg la un bairam la un prieten. Nu știu dacă o să mă distrez foarte tare, deoarece chiar de Crăciun m-am certat cu prietena. Așa că o să păsesc în 2000 singur... Dacă nu se ivește ceva..."**

Adela Z. (T.C.C.P.A.): „Mi-ar fi plăcut să merg undeva într-o tabără subvenționată dar nu am avut medie destul de mare... Probabil că o să stau acasă cu părinții și o să-l invit pe prietenul meu la mine."

O noapte fierbinte!

Câțiva dintre tinerii studenți chestionați de noi, ne-au mărturisit că preferă să-și petreacă noaptea de Revelion alături de persoana iubită.

Adrian D. (Facultatea de Drept): **„Eu stau singur și o să «fac» Revelionul împreună cu prietena mea. O să fie o noapte fierbinte! Am pregătit totul de la șampanie și caviar până la lumânări și... artificii!"**. Și **Simona G.** (Marketing) va păși în anul 2000 alături de prietenul său. Ei însă vor fi la o petrecere cu mai mulți prieteni. **„O să fie bestial! Asta știu din experiență proprie pentru că aceeași trupă am fost și anul trecut și ne-am distrat beton..."**

Indiferent unde și cum vă veți petrece noaptea de Revelion noi vă urăm distracție maximă! Încercați să uitați de griji, de probleme, stres sau școală (oricum e totuna) și să vă bucurați de prima zi a lui 2000. Fie ca Noul An să fie unul plin de împliniri, pentru voi toți!

OLIMPIU BULZAN

UN AN PLEACĂ, ALTUL VINE ...

☛ (Urmare din pagina 1)

Poți să fii tu licențiat la șapte facultăți americane ori manager de prima mână dacă nu ești „cineva" în partid - evident, într-un partid aflat la Putere sau care se învârte prin apropierea Puterii - ori dacă nu „cotizezi" financiar cât mai substanțial, poți să fii - repet - cu stea în frunte, că nu ai nici o șansă să apuci un post mai acătării!

Evident, există și excepții, personal cunoscând câțiva conducători care merită toată considerația, dar - subliniem încă o dată - acestea sunt excepții, regula fiind cu totul alta. De unde și „rezultatele" care le cunoaștem și le-am simțit cu toții de-a lungul celor aproape 365 de zile.

Românii sunt însă prin definiție niște optimiști. Cel puțin așa au dovedit, nu numai în acest an ci în toți cei zece ani care au trecut de la Revoluție. Unii ar fi foarte înclinați să numească asta credulitate, dar eu continui să o numesc altfel. Și aș numi-o altfel pentru că **refuz să cred că lucrurile nu se vor schimba în cele din urmă, că peste un an, cinci sau zece România nu-și va ocupa în Europa locul pe care-l merită. Și la care are dreptul.**

Pentru că așa cum am spus-o nu o dată: **nu știu dacă suntem mai buni decât alții, poate că nu suntem, deși în urma lor mult gândesc altfel, și nu e rău că gândesc așa! - dar în mod cert nu suntem nici mai prejos, nici mai puțin dotați decât alții!** Care acum se dau rotunzi uitând de unde au plecat și mai ales prin ce au trecut până au ajuns unde au ajuns.

Firește, toți am vrea - și în special cei care au adunat un anume număr de ani - ca lucrurile să fie grăbite, să se finalizeze cât mai curând, cinci sau zece ani fiind pentru ei un orizont prea îndepărtat, un timp nemeritat de lung, o altă perioadă - a câta? - de sacrificiu. Și au perfectă dreptate.

Dar ce putem face într-o atare situație decât să așteptăm. Și să sperăm. Să așteptăm și să sperăm că măcar acum, pe ultima sută de metri politicienilor noștri le va veni în sfârșit mintea la cap și că ei vor face ceea ce toată lumea așteaptă de la ei de atâția ani buni.

Deci, să ne mai acordăm și să le mai acordăm o șansă. Chit că ea este de ... unu la un milion! Sau chiar mai rău. Dar oricum e o șansă. Care foarte curând vom ști cât ne ține de cald.

Distribuitor Autorizat
dialog

Dual band
Un impresionant timp de convorbire si asteptare
Calendar cu bioritm, ceas analogic cu alarma,
Cronometru, Calculator

ROMCOM Arad
str. Eminescu nr. 3

PHILIPS SAVVY

Cadou:
- Ceas de mana
- Suport de birou
- Agatatoare la centura
- Curelusa pt. mana

Luna cadourilor poate să țină 3 luni!

❄ Dacă te abonezi la Dialog în decembrie, primești 3 luni de abonament gratuit, la oricare tip de abonament Dialog!

❄ Telefoane la prețuri excepționale!

❄ Poți gâștiga unul din cele 10 premii de câte 100 de milioane, cadou de la Dialog!

Gânduri pentru cititorii Adevărului

ION ILIESCU, președintele PDSR

„La cumpăna dintre ani suntem îndreptățiți să afirmăm că obiectivul prioritar al perioadei ce urmează este să regăsim în noi forța și inspirația de a scoate cu adevărat țara din criză și a-i relansa viitorul.

Dispunem de un valoros potențial uman, de cetățeni onești și competenți, de buni profesioniști în toate domeniile - dintre care foarte mulți tineri.

Fie ca anul 2000 să devină și să rămână Anul Renașterii Speranței, al unei schimbări reale și decisive pentru destinul istoric al locuitorilor acestor meleaguri românești cu puternică tradiție în timp și spațiu.

Cu aceste gânduri și sentimente, vă adresez, din tot sufletul, urările cele mai sincere de sănătate, fericire și împliniri. Vă asigur de toată afecțiunea mea.

Tuturor cititorilor ziarului „Adevărul" de Arad, un gând bun de sănătate, Sărbători Fericite, și *La mulți ani!"*

ADRIAN NĂSTASE, prim-vicepreședinte PDSR

„Anul 1999 a fost un an în care ne-am învârtit în cerc și am ajuns la fundul sacului. Ne-a rămas doar speranța într-un an mai bun. Le urez tuturor cititorilor ziarului «Adevărul» de Arad - unul dintre cele mai puternice ziare locale din țară - un sincer «La mulți ani!» și împlinirea tuturor așteptărilor noastre."

ION CRISTOIU, analist politic

„În acest an, ziarul «Adevărul» de Arad a fost singurul cotidian din țară cu care am colaborat în exclusivitate. M-a impresionat în mod plăcut vizita pe care am făcut-o la Redacția d-voastră. Cititorilor ziarului le doresc un an în care să-și realizeze toate dorințele de mai bine."

VIRGIL MĂGUREANU, președinte PNR

„Anul 2000 este un an de răscruce pentru România, numai că succesul depinde de felul în care românii vor ști să voteze. Le doresc cititorilor ziarului «Adevărul» de Arad uń călduros «La mulți ani!» și să dea bunul Dumnezeu ca Aradul să redevină ceea cea fost: un loc de prosperitate, de liniște și de toleranță."

TEODOR MELEȘCANU, PREȘEDINTELE ALIANȚEI PENTRU ROMÂNIA

„În această perioadă, în care fiecare încercăm să uităm grijile și să ne bucurăm de Nașterea lui Iisus Hristos, de venirea unui An Nou, doresc din suflet arădenilor un an bun cu multe bucurii cu sănătate și mai ales, să nu-și piardă speranța că noi vom putea împreună să construim un viitor mai bun pentru noi și pentru copiii noștri."

CORNELIU VADIM TUDOR, PREȘEDINTELE PARTIDULUI ROMÂNIA MARE

„Prin furtuna acestor vremuri, românii se regăsesc întotdeauna și sunt împreună pentru a împărtăși un mare necaz ori pentru a sărbători o împlinire generală.

Dați-mi voie ca acum, în pragul trecerii în anul lui Dumnezeu 2000, să urez cititorilor Adevărului de Arad, tuturor locuitorilor acestei părți de Românie, un călduros „La mulți ani", sănătate, fericire, asigurându-i totodată că în Noul An vom încerca să aducem țara acolo unde a fost și chiar mai mult decât atât."

Foto: MARCEL CANCIU

OBICEIURI DE ANUL NOU ÎN ÎNTREAGA LUME

Ceremonialul de înnoire simbolică a timpului calendaristic la cumpăna dintre ani în noaptea de 31 decembrie/1 ianuarie este numit la români Îngropatul Anului, denumirea de Revelion aparținînd timpurilor moderne.

Timpul obiectiv, care curge spre infinit, este "oprit" după 365 de zile și întors, precum ceasornicul, pentru a fi reluat de la capăt în ziua de Anul Nou, se arată în lucrarea "Zile și mituri - calendarul țăranului român 2000" de Ion Ghinoiu. Așemănător divinității, timpul se naște anual, întinerește, se maturizează, îmbătrînește și moare pentru a renaște după alte 365 de zile. Ideea înnoirii timpului supraviețuiește în Calendarul popular, unde "sfinții" sînt tineri, maturi și bătrîni, după cum s-au împărțit sărbătorile. Cei de la începutul anului sunt tineri (Sfîntul Vasile, Dragobete, Sîngi-orz), la mijlocul anului sunt maturi (Sfîntul Ilie, Sfînta Maria), iar ultimii sărbătoriți sunt, fără excepție, bătrîni (Moș Nicolae, Moș Ajun, Moș Crăciun). Există, însă, și excepții: Moș Alexă și Baba Dochia (1 și 17 martie), celebrați primăvara, și-au păstrat locul avut într-un străvechi calendar, cu începutul de an în perioada echinocțiului de primăvară.

Nu toate țările sărbătoresc în același timp Anul Nou și nici în același fel. În diferite părți ale lumii sunt folosite diverse calendare. Cu mult timp în urmă, timpul a fost împărțit în zile, luni și ani. Unele calendare se bazează pe mișcările Lunii, altele pe ale Soarelui, în timp ce altele și pe ale Lunii și pe ale Soarelui. În întreaga lume, însă, Anul Nou este celebrat în mod specific.

În Egiptul Antic, Anul Nou era sărbătorit în momentul în care Nilul ieșea din matcă, ceea ce se petrecea pe la sfîrșitul lunii septembrie. Revărsarea apelor era foarte importantă pentru că fără acest lucru recoltele nu ar mai fi existat.

În momentul sosirii Anului Nou, statuile zeului Amon, cu soția și fiul său erau duse pe Nil, într-o ambarcațiune. Timp de o lună, egiptenii antici cîntau, dansau și sărbătoreau, după care statuile erau duse înapoi în templu.

În Babilon (zona unde se află în prezent Irak), Anul Nou era sărbătorit tot primăvara. În timpul sărbătorii, regele era dezbrăcat de hainele sale și trimis departe, iar timp de cîteva zile, toți puteau face tot ce doreau. Cînd regele se întorcea, urmat de o mare procesiune, îmbrăcat în hainele cele mai luxoase, toți se întorceau la muncă și se purtau cuviincios. Astfel, în fiecare An Nou, viața oamenilor o lua de la capăt.

Foarte multă vreme, romanii au sărbătorit Anul Nou în prima zi a lunii martie. Apoi, în anul 46 î.H., împăratul Iulius Cezar a stabilit un nou calendar. Este cel pe care îl folosim și astăzi, iar data începerii unui nou an a fost fixată la 1 ianuarie. Această lună este numită după zeul roman Ianus, cel cu două fețe. El privea înainte spre noul an și înapoi, spre cel vechi. Sărbătoarea anului nou era numită la romani Calende. Oamenii își decorau casele și își făceau unii altora daruri. Sclavii și stăpînii mîncau și beau împreună și oricine putea face orice timp de cîteva zile.

Celții locuiau în Franța și Anglia, înainte de cucerirea romană. Sărbătoarea anului nou la ei era numită Samhain ("sfîrșitul verii") și avea loc în octombrie. De Samhain, celții adunau vîsc, pentru a ține departe spiritele, fiindcă ei credeau că în această perioadă cei morți se întorc pentru a-i bîntui pe cei vii.

În ebraică, Anul Nou se numește Rosh Hashanah. Este o perioadă sacră, cînd oamenii se gîndesc la ceea ce au făcut rău în trecut și promit că vor fi mai buni în viitor. Ceremonii speciale au loc în sinagogi, unde se cîntă la Shofar, un instrument special din corn. Copiii primesc haine noi, iar masa cuprinde obligatoriu fructe și produse din făină, pentru a aminti de vremea recoltei.

În calendarul islamic, care se bazează pe mișcările Lunii, data noului an este devansată cu 11 zile în fiecare an. În Iran (Persia), anul nou se sărbătorește în 21 martie. Cu cîteva săptămîni înainte de această dată, oamenii pun semințe de grîu la încolțit, în vase speciale. Pînă la sosirea anului nou, grîul crește și amintește de primăvară și de viața nouă care începe.

Hindușii nu sărbătoresc noul an în același timp sau în același fel. În Bengalul de Vest, nordul Indiei, oamenii se împodobesc cu flori, pe care le colorează în roșu, roz, violet sau alb. Femeile poartă haine galbene, culoarea primăverii. În sudul Indiei, mamele pun mîncare, flori și daruri într-o cutie specială, pentru copii. În dimineața anului nou, copiii trebuie să țină ochii închiși, pînă cînd sunt conduși de mînă la cutia cu daruri. În India Centrală, steagurile portocalii împodobesc toate clădirile în ziua de Anul Nou. În provincia Gujarat, vestul Indiei, anul nou este celebrat la sfîrșitul lunii octombrie, în același timp cu cu festivalul Diwali, cînd pe acoperișuri se pun mici opaițe cu ulei, aprinse. De Anul Nou, hindușii o celebrează în mod special pe zeița bogăției și belșugului, Lakshmi.

În Vietman, Anul Nou este numit Tet Nguyen Dan sau mai simplu Tet. El începe la 21 ianuarie sau 19 februarie, în funcție de an. Vietnamezii cred că un zeu stă în fiecare casă, iar în ziua de Anul Nou, se duce la cer. Acolo, el spune cît de bun sau rău a fost fiecare membru al familiei în anul care a trecut. Zeul călătorește pe spatele unui crap, de aceea vietnamezii obișnuiesc ca de Anul Nou să cumpere un crap viu, căruia îi dau drumul în rîu. De asemenea, prima persoană care le intră în casă de Anul Nou, le poate aduce noroc sau ghinion.

În Japonia, Anul Nou este celebrat la 1 ianuarie, dar japonezii și-au păstrat și credințele shinto. Pentru a îndepărta spiritele rele, ei agață un arc în fața casei, ceea ce le va aduce noroc și fericire. În momentul în care începe Anul Nou, japonezii încep să rîdă, pentru că acest lucru le va duce noroc.

Anul Noul chinezesc este celebrat la un moment dat, între 17 ianuarie și 19 februarie, cînd este Lună Nouă, Yuan Tan. El este celebrat de chinezii din întreaga lume, prin procesiuni pe stradă, unde sunt aprinse mii de lanterne. Chinezii cred că spiritele rele sunt peste tot în acea perioadă, așa că aprind artificii pentru a le îndepărta. Uneori, ei își sigilează ferestrele și ușile cu hîrtie, pentru a nu le lăsa să pătrundă în casă.

În Europa, Anul Nou este adesea un timp al superstițiilor și prezicerilor. În unele părți din Elveția și Austria, oamenii se costumează pentru a sărbători ajunul zilei de Sfîntul Silvestru. În anul 314, oamenii au crezut că papa, care se numea Silvestru, a capturat un teribil monstru de mare, care va scăpa și va distruge lumea în anul 1000. Pentru că acest lucru nu s-a întîmplat, toți au fost fericiți, dar în amintirea acelei spaime, oamenii se îmbracă în costume fantastice.

În Grecia, ziua de Anul Nou este dedicată Sfîntului Vasile, celebru pentru bunătatea sa. Copiii grecilor își lasă încălțările lîngă șemineu în noaptea de Anul Nou, pentru a primi daruri de la sfîntul cel bun.

În Scoția, Anul Nou este numit Hogmanay, iar în unele sate sunt aprinse suluri de smoală, ce sînt apoi lăsate să se rostogolească pe străzi. Astfel, anul vechi este ars și celui nou îi este permis să vină. Scoțienii cred că prima persoană care va intra în casă de Anul Nou va aduce fie noroc, fie ghinion. Anul cel nou va fi extrem de norocos dacă această primă persoană este un bărbat brunet, care aduce un dar.

Tradițional, în multe părți ale lumii, există convingerea că norocul anului nou depinde de ceea ce se mănîncă sau se face în prima zi a anului. Din acest motiv, a devenit un obicei ca Anul Nou să fie sărbătorit în familie sau printre prieteni. Petrecerile se întrerup, de obicei, la miezul nopții, pentru a reizbucni, mai vii, după intrarea în noul an. Toată lumea se sărută și anul începe în bucurie și fericire. În cadrul multor culturi, mîncarea în formă rotundă - care simbolizează un ciclu complet al anului - va aduce noroc. Astfel, în Germania se mănîncă gogoși sau varză. În Canada există obiceiul băii tradiționale "a ursului polar". Oameni de toate vîrstele își pun costumul de baie și se aruncă în apa de gheață.

Pe toate meridianele, chiar dacă nu la aceeași dată, oamenii sărbătoresc Anul Nou cu speranță și bucurie, visînd la vremuri mai bune decît cele prin care abia au trecut.

PLUGUȘORUL POLITIC

Mai ho, mai ho, copii și frați,
Nu vă entuziasmați
Că guvernul s-a schimbat.
Nu săriți de bucurie
C-o să fie-o feerie
Cum românul n-a visat!
Nu te crede indexat,
Biet român pensionat,
Ai primit o pensiuță
Cât să ai de-o „sănițuță",
De vreo două-trei sarmale
Și de câteva rasoale.

Ia mai mânați, măi copii,
Că în anul 2000
O s-avem alegeri iară!

Dacă-o dăm din nou în bară,
Geaba anul sennoiește
Căci benzina se scumpește,
Prețurile-o iau în sus
La nivelul din Apus.
Ca să-ți cumperi pantofi noi
O să coste cât doi boi
Iar găina, dragă frate,
O să-ți vândă ou'n rate.
Am votat cu toți „schimbarea"
C-am visat marea cu sarea,
Am visat lapte și miere
Și primirăm numai fiere.
„Onorabilii" aleși
Ne călcară ca pe preș
Ca să aibă ei viluțe,
„Verzișori" și mașinuțe.

Ia mai mânați, măi flăcăi,
C-am fost niște nătărăi
Și-am ales niște partide
Care dau buluc la „blide".

Am votat Convenția
Ca să dea subvenția
Pentru gaz, curent și pâine
Am primit viață de câine
Care n-are-un os să roadă
Sau vreo doi covrigi în coadă.

Ia mai strigați, măi nepoți,
O urare pentru toți!

Țărăniștii-n zece zile
S-aibă parte de Vasile
Și pentru c-au fost mișei
Să-i excludă el pe ei!
N-aibă parte de pădure
Și pe Lupu să-l înjure
Că pleacă din PNȚ
Și trece la PSM.
N-aibă parte-n noul an
Nici de legea Mureșan
Nici de legea lui nea Ticu.
Să plângă după „nea Nicu",
Să obțină un procent
Să nu intre-n Parlament!

Ia mai mânați-i, flăcăi,
Peste munți și peste văi
Că ne-am săturat de ei!

Liberalii, ce ne-au dat
Un ministru ce-a taxat
Tot ce i-a ieșit în cale,
Aibă parte la „locale"
De vreo două-trei procente.
Să îi „radă" Calimente,
Să revină Cataramă
Să le ceară să dea seamă
Pentru felul cum l-au scos
Pe portița cea din dos.
Nelu Quitus să-i convoace
La o ciorbă de potroace
Și când stau lihniți de foame
Să le spună epigrame

Ia urați-le, băieți,
Să devină mai isteți
Și să aibă alt ministru
Decât Remeș cel sinistru!
Să urăm acum PD-ul,
Care zice c-a dus greul
Și-a făcut reformă mare
În vreo două-trei sectoare.
Cu Băsescu și Berceanu
Ne-au bătut la cap tot anu'
Dar de cauți rezultate
Găsești doar prețuri umflate.
Le urăm să stea-n chirie
Că făcură băscălie
De sărmanii chiriași.
Au întors-o ca la... lași
După ce-au promis mereu
Că nu-i vor lăsa la greu.

Ia mai mânați, măi flăcăi
Și sunați din zurgălăi!
Să urăm UDMR-ul
Care a făcut pe zmeul
Și-n final a obținut
Tot ce mușchii lui a vrut.
Le urăm ca toți maghiarii
Să voteze cu primarii
Socialiști, pedeseriști,
Țărăniști sau penelișt
Fiindcă dac-o iei pe bune,
Ei sunt doar o uniune
Nu-s partid și nici n-or fi
Nici în anul 2000!

T. S.

GÂNDURI PENTRU CITITORII „ADEVĂRULUI"

VASILE ȘEICARU

„În primul rând, un an nou fericit din toate punctele de vedere, cu multă sănătate. Cititorilor ziarului «Adevărul», doar atât: îi citiți zilnic pe cei mai buni, aceștia sunt prietenii mei de la «Adevărul»..."

MIRCEA DINESCU

„La mulți ani, fraților, doar pentru voi! Ce să urez? Nu diger chestiile astea cu urările..."

FORMAȚIA K 1

„Cititorilor «Adevărului» le dorim să lupte așa cum au luptat și până acum, ca să aflăm împreună adevărul și calea cea dreaptă. Să fie... K 1!"

FORMAȚIA 3 SUD EST

„La mulți ani și toți cititorii ziarului «Adevărul» să aibă un an la fel de bun pe cât de bun a fost anul nostru. Fiecare în parte să-și împlinească visele și să fie alături de formația 3 Sud Est care pregătește pentru anul 2000 o mare surpriză!"

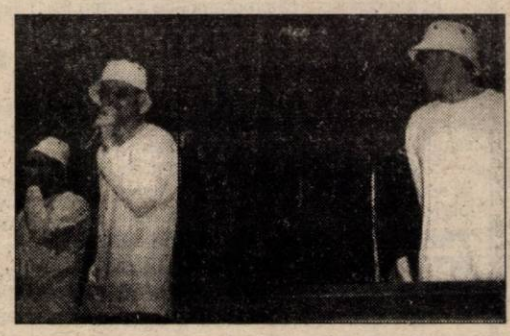

FORMAȚIA RO-MANIA

- „Cititorilor dvs. le urez un an nou cu sănătate. Toți cititorii «Adevărului» să fie alături de Ro-Mania și de ziarul lor preferat. Niciodată nu vă vom dezamăgi!"

MARIUS TUCĂ

„Cel mai important lucru pentru România și cei care citesc ziarul este ca în fiecare zi să aibă întâlnire cu «Adevărul». Știu că în filele ziarului dvs. cititorii găsesc întotdeauna adevărul. Dacă în fiecare zi și între noi ar fi adevăr, atunci am trăi altfel. Aș vrea ca toată presa să fie un singur adevăr. La mulți ani întru adevăr!"

CUM SĂ FACI UN REVELION - BETON?

Ești hotărât! Anul acesta petrecerea de revelion o vei organiza acasă. Nu mai pleci nicăieri! Nu că ai vrea să stai cu părinții acasă, ci vrei să faci o megapetrecere la tine. Deși concurența e mare în această perioadă și nu prea știi cum să atragi invitații... Nici o problemă, te ajutăm noi!

TIPII ȘI TIPELE CELE MAI COOL!

Convinge-i că la tine e cel mai bestial. Oferă-le ceea ce își doresc cel mai mult: pentru fete, sigur, vor fi tipii pe care au pus ele ochii, iar pentru băieți, fetele cele mai meseriașe din oraș, care vor veni singure, singurele.

REDECOREAZĂ APARTAMENTUL

Dacă nu ai de ales și trebuie să folosești apartamentul părinților, faceți totuși câteva modificări. Ai grijă să nu faci modificări ireversibile că atunci vezi tu revelion după (de la părinți)!

Dă tablourile de familie jos de pe pereți și pune postere cu staruri în vogă. Niște baloane colorate vor face sigur deliciul invitaților. Ai grijă ca undeva să apară cifra 2000. Dacă exagerați cu șampania s-ar putea să nu mai știi ce an urmează...

CONCURS SURPRIZA

Dacă tot sunt la modă o groază de concursuri organizează și tu unul. Într-un sac roșu pune mai multe cadouri surpriză. Ce cadouri? Găsești tu ceva simpatic și ieftin. Doar ai imaginație, nu?

ALEGE MUZICA

Mai întâi de toate, dacă nu ai un casetofon foarte puternic, împrumută unul. Sonorizarea proastă poate duce la un eșec total. La fel și muzica proastă sau nepotrivită pentru o petrecere! Fă rost de casete cu toate genurile de muzică, ca să-i poți împăca pe toți. Piesele de rezistență trebuie să fie însă cele în vogă...

Distracție cât mai... trăznet!

OLI. BULZAN
Foto: **ȘT. MATYAȘ**

ȘI TOTUȘI, CÂND ÎNCEPE MILENIUL TREI?

Mitizat, temut, așteptat cu speranță sau într-un ton apocaliptic, anul 2000 a devenit și obiectul unei controverse istorice: reprezintă sau nu începutul mileniului trei? Savanți, lideri politici și oameni simpli și-au pus această problemă, fără a ajunge însă la un consens.

Din punct de vedere financiar, un mileniu care începe de două ori, o dată în 2000 și a doua oară în 2001 înseamnă un profit dublu. "Revelionul mileniului" oferit de agențiile de turism din întreaga lume se transformă, astfel, în "revelioanele mileniului", produsele care poartă eticheta "millenium" se vor vinde și la anul, poate la fel de bine, ca și mega-show-urile TV.

Dar nu numai companiile sunt de părere că mileniul trei începe la 1 ianuarie 2000. Conducătorii celor 21 de țări membre ale Forumului de cooperare economică Asia-Pacific au încheiat, în luna septembrie, summitul lor anual, punându-și o întrebare serioasă: noul mileniu trebuie sărbătorit la 1 ianuarie 2000 sau 2001? Majoritatea liderilor, între care președintele american Bill Clinton, s-au pronunțat pentru 1 ianuarie 2000, spunînd că alegătorii lor, de care doresc să se simtă apropiați, au optat deja pentru această variantă.

Există, însă, foarte mulți oameni de știință care contrazic această ipoteză. Între altele, Observatorul Regal din Greenwich și Biblioteca Congresului american au declarat 1 ianuarie 2001 drept începutul mileniului trei. "Perioadă de timp de o mie de ani", este definiția termenului "mileniu", conform Dicționarului Explicativ al Limbii Române. Manualele de istorie din clasele primare precizează că mileniul întîi a început în anul 1, al doilea în 1001. Logic, debutul mileniului trei trebuie localizat la 1 ianuarie 2001. Explicația cea mai simplă pentru această convenție derivă din inexistența anului zero.

Astfel, anul nașterii lui Isus Cristos, cunoscut drept anul 1 după Cristos, reprezintă borna de plecare în numărătoarea secolelor și a mileniilor.

Pe de altă parte, o soluție de ordin matematic pledează pentru ideea conform căreia mileniul trei începe la 1 ianuarie 2000. Începînd numărătoarea de la zero, primul an al mileniului este complet la 31 decembrie, Anul Zero sau, cu alte cuvinte, la 1 ianuarie, Anul Unu. Prin urmare, primul secol este complet la 1 ianuarie 100, primul mileniu la 1 ianuarie 1000, iar mileniu al doilea la 1 ianuarie 2000. Rezultă, conform argumentației, că 1 ianuarie 2000 reprezintă începutul mileniului trei. Susținătorii teoriei fac o analogie cu zilele de naștere, ne sărbătorim prima aniversare, spun ei, nu în ziua în care ne-am născut, ci în cea în care a trecut un an de zile de la naștere. Prin analogie, cînd lumea "împlinește" 2000 de ani, înseamnă că omenirea "a trăit" 2000 de ani. Astfel, se completează două milenii, iar omenirea este gata pentru a intra în al treilea.

Controversa trecerii în noul mileniu poate fi privită și ca un mod de a celebra de două ori un eveniment care, în mod normal, are loc o singură dată. În orice caz, chiar și pentru cei convinși că mileniul începe în 2001 cifra 2000 reprezintă, probabil, un simbol care îndeamnă la o sărbătorire mai specială a revelionului. Cît despre cei care văd în noaptea de 31 decembrie 1999 pragul dintre milenii, ei ar putea celebra de două ori trecerea în următoarea mie de ani, lăsînd deoparte, în cel mai fericit mod, controversa datei la care începe noul mileniu.

UMOR

Șoferul unui taxi către client:

– Nu mai funcționează frânele, o să cădem în prăpastie!

– Atunci oprește contorul!

– Tată, am meșterit o vioară.

– Bravo! Dar de unde ai luat coarde?

– De la pian.

– Când eram tânără, eram foarte urâtă.

– Și cum ai reușit să te conservi așa bine?

– Deschide-mi ușa, femeie!

– Nu pot, sunt dezbrăcată.

– Dar sunt singur.

– Eu nu sunt singură.

La tribunal:

– Câți ani ai, femeie?

– 25.

– Așa mi-ai spus și acum trei ani.

– Eu nu-mi schimb niciodată depozițiile.

– Vai, dragă, mă dor așa de tare dinții!...

– Ți-am spus să nu-i mai pui seara în apă rece.

Conferențiarul: ...și astfel, peste șase bilioane de ani, Soarele se va stinge și orice urmă de viață va dispărea de pe Pământ.

Un cetățean din fundul sălii se ridică foarte alarmat.

– Cât ați spus?

Conferențiarul: Șase bilioane de ani.

Cetățeanul (reașezându-se liniștit): Ce spaimă am tras. Credeam că șase milioane...

LA ANUL ȘI LA MULȚI ANI

Orizontal: 1. Face ordine (inf.) - Făcute scrum la urmă! 2. Nu le scapă nici un amănunt. 3. Niște cațe întoarse pe dos! - Piatră care merge... ca ceasul. 4. Haine la părinți - Vieți goale! 5. Plin de viață - Roade și el un ciolan. 6. Căzut din tren! - Alergat cu... mașinile. 7. Hotel... studențesc (pl.) - Făcut cu multă râvnă. 8. I-a bătut ora... din urmă! - Trecere în lumea de dincolo. 9. Vin întotdeauna la urmă. 10. Învățat... ca la carte (!).

Vertical: 1. Alba-neagra sau una pe față una pe dos (fem., pl.). 2. Dă de fiecare dată înapoi. 3. Nimic mai mult - Ieșit din vii. 4. E... niciunde (reg.) - Moment de început! 5. Joc în gol! - Timpuri de legendă (sing.). 6. Luminată la cap (pl.) - Niciodată primele! 7. Un lucru început luni! - Face pași înapoi! - Ridicat din ape. 8. Plecați la stăpâni - Subțiată cu folos. 9. Pus la intrare - Mare în pustiu. 10. Cu minte la cap! - Una peste alta în fân!

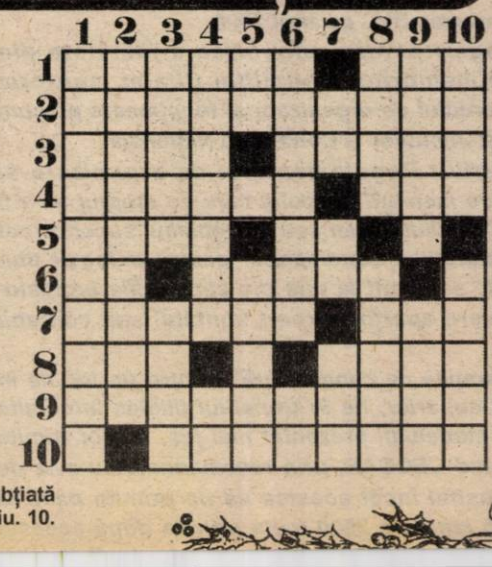

DE LA ISĂRESCU CITIRE!

PRIMUL ȘOC ESTE MAI DUR, APOI...

Populația va trebui să depășească primul șoc din ianuarie, generat de creșterea prețurilor la anumite produse, prin stabilirea unei cote unice a TVA, și să aibă încredere că efectele pozitive vor apărea ulterior, a declarat, vineri, premierul Mugur Isărescu.

"Este greu să recîștigi încrederea populației, dar acesta este un risc pe care Guvernul și l-a asumat", a spus Isărescu.

El a recunoscut că programul de reformă fiscală este unul radical, dar a arătat că acesta are și măsuri compensatorii, reprezentate de introducerea, de la 1 ianuarie 2000, a impozitului pe venitul global, care va proteja familiile cu venituri mai mici, precum și reducerea TVA, măsură ce va determina temperarea ratei inflației.

"Programul va stimula activitatea economică și, sperăm, și angajarea forței de muncă pe criterii de competitivitate", a adăugat Isărescu.

PROGRAMUL DE RESTRUCTURARE A ÎNTREPRINDERILOR CU PIERDERI VA CONTINUA ȘI ÎN ANUL 2000

Guvernul va continua programul de restructurare a întreprinderilor cu pierderi și în anul 2000, a declarat, ieri, prim-ministrul Mugur Isărescu.

El a spus că speră ca acest program de restructurare să se desfășoare într-un mediu caracterizat de reluarea activității economice și că dialogul social va fi menținut. "Este greu să restructurezi cînd activitatea economică scade și toate întreprinderile eliberează forța de muncă. Noi nu vom face un pas înapoi, ci vom elabora un program de restructurare corect și profesionist", a spus Isărescu.

Premierul a arătat că liderii confederațiilor sindicale au înțeles faptul că păstrarea unui dialog social cu reprezentanții Guvernului nu înseamnă și stabilirea unui consens general asupra tuturor revendicărilor.

"Sperăm să protestăm la masa tratativelor și nu în stradă, altel durerile sînt inevitabile și eu nu pot să cer românilor, care simt din plin aceste dureri, să nu strige ce îi doare", a spus Isărescu.

Pentru al 13-lea salariu „GUVERNUL NU TIPĂREȘTE BANI..."

Guvernul nu are bani pentru a acoperi plata celui de-al 13-lea salariu, a declarat joi, prim-ministrul Mugur Isărescu.

El a precizat în acest context că recentul ordin dat de către ministrul Sănătății, Hajdu Gabor, privind acordarea acestui salariu pentru angajații din sectorul sanitar nu are acoperire.

"Nu sînt fonduri; dînsul (n.red. - Hajdu Gabor) să plătească din buzunar, e treaba lui", a spus Isărescu.

"Guvernul nu tipărește bani, iar la BNR am lăsat restricție severă ca masa monetară să fie ținută în frîu", a precizat premierul.

După 1 ianuarie REDUCERI DE PERSONAL LA GUVERN

Aparatul Guvernului își va diminua personalul, după 1 ianuarie, a declarat, joi, prim-ministrul Mugur Isărescu.

El a precizat că, deocamdată, nu există un purtător de cuvînt al Executivului și că personalul angajat anterior este în continuare în funcție, pînă la 1 ianuarie 2000.

"Nu era frumos ca, de sărbători, să ne ocupăm cu așa ceva. Oricum, personalul Guvernului va suferi modificări, iar în privința personalului aparținînd primului ministru, vom aplica cel puțin regula înjumătățirii", a spus Isărescu.

GUVERNUL A ANALIZAT MAI MULTE VARIANTE DE REDUCERE A NIVELULUI IMPOZITULUI PE PROFIT ȘI DE ACORDARE A UNUI CREDIT FISCAL

Premierul Mugur Isărescu a declarat, ieri, în cadrul unei conferințe de presă, că au fost avute în vedere mai multe variante, una dintre acestea presupunînd reducerea impozitului pe profit de la 35% la 28% și fixarea unui credit fiscal de 12,5% din valoarea investiției. Executivul a stabilit reducerea impozitului pe profit de la 35% la 25% și acordarea unui credit fiscal de 10%.

Întrebat cum se va descurca în cazul în care se vor face presiuni politice asupra sa, Isărescu a afirmat că Biroul Executiv al Guvernului poate lua decizii politice, deoarece toate partidele politice sînt reprezentate în acest for.

PDSR ARE TREI VARIANTE PENTRU ALEGERILE LOCALE

Întâlnirea de sfârșit de an a organizației județene PDSR cu presa a devenit o tradiție. Și de această dată sediul organizației a fost arhiplin, reprezentanții tuturor ziarelor și televiziunilor onorând manifestarea sărbătorească. Președintele organizației, d-l Avram Crăciun și prim-vicepreședintele Pavel Sârbu au făcut un scurt bilanț al anului care se încheie. Pentru PDSR a fost un an bun, care a marcat o creștere spectaculoasă în teritoriu. Deja sunt alcătuite listele de candidați pentru alegerile locale în toate localitățile județului însă deocamdată nu pot fi date publicității. Pentru funcțiile de primari, viceprimari și consilieri va fi o concurență serioasă, pe fiecare post candidând trei

persoane. „Este o cursă pe care o vor câștiga cei mai buni", a spus președintele Avram Crăciun.

Prim-vicepreședintele Pavel Sârbu a expus cele trei variante posibile de participare la alegerile locale: participarea pe liste proprii, urmând să se facă alianțe postelectorale cu alte partide, evitând partidele considerate naționalist-extremiste. ● Participarea în cadrul unei coaliții de centru-stânga, bazată pe o largă colaborare cu sindicatele. ● O alianță social-democrată. „Oricare variantă va fi aleasă", PDSR-ul va obține un scor bun", a apreciat d-l Sârbu. PDSR crede că în ciuda situației de astăzi, ajungând la guvernare va reuși să scoată țara din dezastru, bazându-se pe solide programe economice. „Fiți siguri că nu vom folosi uzatul slogan cu moștenirea dezastruoasă, pentru că nu-l mai ia nimeni în seamă", a încheiat d-l Crăciun.

T. S.

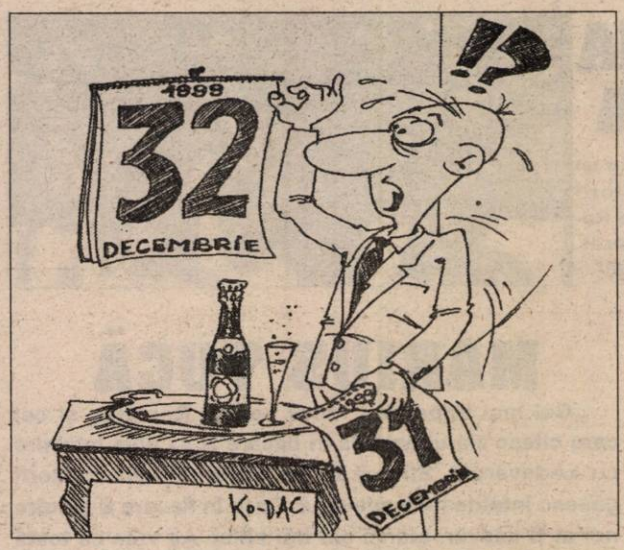

DOINA MUREȘULUI ÎNTÂMPINĂ ANUL NOU CU O HORĂ TRADIȚIONALĂ

Ansamblul folcloric Doina Mureșului invită pe toți arădenii, în seara de 31 decembrie, la orele 24, în fața Primăriei Arad la o Horă tradițională.

CORPUL EXPERȚILOR CONTABILI ȘI CONTABILILOR AUTORIZAȚI DIN ROMÂNIA

Filiala Arad

ANUNȚĂ

I. În luna martie 2000 va avea loc Adunarea Generală a membrilor filialei ARAD a Corpului Experților Cotabili și Contabililor Autorizați din România, cu următoarea ordine de zi:

1. Raportul consiliului filialei privind activitățile desfășurate în anul 1999, pe baza bilanțului contabil și a execuției bugetului de venituri și cheltuieli la 31 decembrie 1999. Program de activitate pe anul 2000. Raportul Comisiei de disciplină privind activitatea desfășurată în anul 1999. Raportul Comisiei de Cenzori.

2. Aprobarea BVC pe anul 2000.

3. Alegeri pentru reînnoirea a jumătate din numărul membrilor Consilului filialei, conform Regulamentului de organizare și funcționare precum și a reprezentanților la Conferința Națională.

II. Potrivit Regulamentului de orgnaizare și funcționare membrii Corpului care au dreptul de a fi aleși în Consiliul filialei sau în Consiliul superior pot face „Declarații de candidatură" pentru un loc de titular sau de supleant la una din categoriile profesionale de care aparțin: expert contabil sau contabil autorizat.

„Declarațiile de candidatură" pentru un loc fie în Consiliul superior, fie în Consiliul filialei, întocmite conform modelului prezentat mai jos, se vor trimite Filialei Arad CECCAR, prin recomandată cu aviz de primire, astfel încât acestea să fie primite până la data de 5 ianuarie 2000 (cele primite după această

C.E.C.C.A.R.
Filiala.....

DECLARAȚIE DE CANDIDATURĂ

Trebuie să fie trimisă cu scrisoare recomandată cu confirmare de primire, astfel încât să fie primită la filială până la.....

Alegerile de la data de.....

Candidatura pentru un loc de: / în	Consiliu Filială	Consiliu Superior
1. Expert contabil titular		
2. Expert contabil supleant		
3. Contabil autorizat titular		
4. Contabil autorizat supleant		

I. Starea civilă a candidatului
Nume:.....
Prenume:.....
Data și locul nașterii:.....
Domiciliul actual:.....
Funcția:.....
Locul de muncă:.....
Telefon serviciu:...../ domiciliu.....

II. Studii, titluri științifice
Medii:
Superioare:
Post universitare:
Titluri științifice:
Lucrări științifice:

III. Funcții deja exercitate în organele de conducere ale Corpului
de la până la calitatea
În Consiliul Filialei
În Comisia de disciplină a Filialei
În Comisia Superioară de Disciplină
Alte funcții

IV. Exercitarea profesiei
1. ca profesionist independent în cabinetul propriu.....
2. ca salariat într-o societate de expertiză.....
3. Ocazional, fiind salariat în:
● industrie, la.....
● comerț sau prestări servicii, la.....
● agricultură, la.....
● administrație publică, la.....
● sistemul financiar-bancar, la.....
● învățământ, la.....
● alte activități.....
4. Experiența profesională individuală:
● număr cenzorate în 1999:.....
● număr clienți:
● contabilitate.....
● consultanță.....
● cenzor extern independent:.....
● audit financiar:.....
● evaluări:.....
5. Responsabilitate profesională:
● număr poliță de asigurare:.....asigurator.....

V. Acțiuni întreprinse în anul 1999 pentru sprijinirea profesiei:
● nr. participări la cursuri și seminarii .....
(se prezintă detaliat și calitatea: lector sau auditor)
● abonamente la revista Corpului .....
● publicații editate de Corp procurate: .....
● Cotizații plătite: fixe .....
variabile.....

VI. Motivarea candidaturii:
● Ce doriți să obțineți prin alegere?
● Ce aveți de oferit dacă veți fi ales?

Data: Semnătura,

(4808748)

PROGRAME REVELION 2000

TVR 1

22.00 Surprize, surprize ... de Revelion

▼ Umor ▼ Vedete ▼ Tradiţii ▼ Emoţii ▼ Premii de miliarde! ▼ Invitaţi din toată ţara. Reîntâlniri emoţionante ▼ Surprize spectaculoase! Surpriza anului! ▼ Plugușorul și Perinița „surpriză! ▼ Copii geniali, copii din întreaga lume! ▼ Mesaje de Anul Nou transmise de mari vedete internaţionale din lumea muzicală, a filmului și sportivă ▼ Știrile de sâmbătă asta!

▼ Horia Brenciu va face mii de oameni fericiţi, prin intermediul Tragerii la Sorţi a Cărţilor PUBLIROM

▼ Cântă: Monica Anghel, Mădălina Manole, „Parlament", „Talisman", „Sfinx Experience", Gabriel Cotabiţă, Adrian Daminescu, Corina Chiriac, Silvia Dumitrescu, Mălina Olinescu, Nadine, Sofia Vicoveanca, Nicolae Furdui-Iancu, Maria Ciobanu, Drăgan Muntean, Irina Loghin, Liviu Vasilică, Mioara Velicu, Mădălin Voicu

▼ Își dau concursul mari actori ai scenei românești: Dem Rădulescu, Stela Popescu, Vasilica Tastaman, Alexandru Arșinel, Ileana Stana Ionescu, Florin Piersic, Draga Olteanu Matei, Nae Lăzărescu, Vasile Muraru, Rodica Popescu-Bitănescu, Marius Florea-Vizante, Florina Cercel, George Alexandru

▼ Sunt alături de dvs.: Lusia Smetanina și dansatoarele emisiunii; asistenţii de prezentare Claus și Claudiu

Gazda emisiunii: Andreea Marin, secondată, ca de obicei, de actorul Mihai Răzuș

Surprize, surprize... de Revelion - un spectacol în care surprizele se ţin lanţ!

TVR 2

19.40 Revelion într-un deceniu. Selecţiuni din programele de divertisment realizate cu ocazia Revelionului în perioada 1990-1999. Emisiune realizată de Ștefan Mărăscu

21.40 În numele muzicii. Telespectacol muzical cu: Monica Anghel, Elena Cârstea, Gabriel Cotabiţă, Dida Drăgan, Nicoleta Nicola, Sanda Ladoși, Mălina Olinescu, baletul teatrului „Fantasio"

PRO TV

22.30 Programul special de Revelion Pro TV. *Millennium debutează la ora 11,30 și se încheie pe 1 ianuarie 2000 la ora 12,00. Pro TV va oferi pe parcursul acestor ore, spectaculoase transmisiuni în direct de pe tot mapamondul. În noaptea de Revelion, Pro TV transmite direct din Piaţa Revoluţiei din București, un spectacol grandios de muzică și artificii, la care participă cele mai bune formaţii de muzică românească ale momentului.*

Programul special Pro Tv Millennium va mai cuprinde momente de divertisment de cea mai bună calitate cu Florin Călinescu, Vacanţa Mare, Doru Octavian Dumitru și invitaţii lor, concerte extraordinare susţinute de vedete internaţionale, ultimele știri ale anului 1999 și un film de excepţie pentru amatorii de aventuri.

din Constanţa și formaţiile „Class" și „Sfinx Experience"

22.40 Cântec, joc și voie bună ... cu Maria Dragomiroiu, Florica Zaha, Vasilica Dinu, Nicoleta Voica, Daniela Condurache, Cristina Turcu-Preda, Laura Lavric, Ioana Cristea, Elena Roizen, Mariana Deac, Angelica și Niculina Stoican, Ioana Bocșa, Drăgan Muntean, Traian Jurchelea, fraţii Petreuș, Liviu Vasilică și grupul „Teleormanul" din Alexandria.

23.15 Revelion pe meridianul Greenwich (I). Spectacol extraordinar cu ocazia Anului Nou 2000. Transmisiune în direct de la Observatorul din Greenwich. Își dau concursul: „Simply Red", „Pet Shop Boys", „Spice Girls", Leslie Garret, „Eurythmics", Elton John, Lady Smith Black, „Mambazo".

23.45 La mulţi ani, România! Moment special care marchează sosirea anului 2000.

0.15 Revelion pe meridianul Greenwich (II). Spectacol extraordinar cu ocazia Anului Nou 2000. Transmisiune în direct de la Observatorul din Greenwich.

2.20 Sărbătoare la români. Cântece de petrecere cu: Sava Negrean Brudașcu, Nioara Velicu, Elena Roizen, Floarea Calotă, Tatiana Tinta-Maghiar, Elena Jurjescu-Todi, Aneta Stan, Elena Mândrescu, Gabriela Nistor Stângu, Irina Someșan, Aurel Dobrican, Nicu Novac, Constantin Enceanu, Nicolae Mureșan, Florentina și Petre Giurgiu.

3.20 Crimele din Hollywood (durata: 84'). Cu Frank Gorshin, Rebecca Holden, David Regal. Regia Eric Straton

4.45 Telepartydisco'srave (I). Cu formaţiile: „UFO", „N.S.K.", „Șuie Paparude", „Class", „Hypho", „Fire in Water", „Direcţia 5", „Sfinx Experince".

ANTENA 1

11.30 Program Special de Anul Nou „2000 Astăzi". *Începând de la această oră veţi putea urmări un program special de 25 de ore, dedicat momentului special al trecerii în anul 2000. Acest proiect cuprinde momente umoristice, muzică și transmisii în direct de pe toate meridianele globului, din studiourile Antena 1 și din Piaţa Universităţii. Antena 1 participă la acest proiect alături de cele mai importante televiziuni din peste 60 de ţări.*

Millennium Day Broadcast - 2000 Today este cel mai ambiţios proiect din domeniul televiziunii. Pe parcursul celor 25 de ore, veţi putea urmări momente umoristce cu Nae și Vasile, Tociu și Palade, grupul Vouă, Stela Popescu și Alexandru Arșinel, Emilia Popescu, Ștefan Bănică jr., Dem Rădulescu, Draga Olteanu-Matei, Dan Condurache, Mitică Popescu, Medeea Marinescu, Nicu Constantin, Mișu Fotino și mulţi alţii.

Veţi putea urmări transmisii în direct din Noua Zeelandă, Israel, Australia, Franţa, Spania, Peru, Filipine, Ungaria, Venezuela, Mexic, Canada, Austria, New York, Italia, Argentina etc.

TV supliment

ADEVĂRUL

Programele săptămânii 31 decembrie 1999 - 6 ianuarie 2000

RADIOTELEVIZIUNEA ARAD

Dorim telespectatorilor și radioascultătorilor noștri ca Anul Nou 2000 să le aducă numai bucurii, sănătate și fericire. Fie ca toate speranţele noastre de până acum să-și găsească împlinirea în anul care vine.

LA MULȚI ANI!

Director RTV Arad,
ing. ALEXANDRU MOT

TELEVIZIUNEA INTERSAT

De Anul Nou dorim tuturor telespectatorilor, clienţilor și prietenilor TV Intersat multă sănătate, bucurii, noi satisfacţii și împliniri.

LA MULȚI ANI!

Conducerea
S.C. INTERSAT ARAD

TVR 1

9,05 Călătorie incredibilă - aventuri, SUA, 1993
10,35 Desene animate
12,55 TVR Timișoara
15,00 Casa de discuri - comedie, SUA, 1995
16,30 Vedete cu cântece... și urări
17,15 Ziua Televiziunii Române
19,30 Glume, boacăne și aventuri (I)
20,55 Arcei în Spațiu
22,00 Revelion 2000
3,00 La Mulți Ani, Elizabeth!
4,30 Bolero - f. dragoste, SUA, 1984
6,10 Spice Girls și invitații săi - spectacol

TVR 2

7,00 Santa Barbara - rel.
7,45 Obsesia - rel.
8,30 Alfred Hitchcock prezintă... - rel.
9,15 Care pe care - rel.
10,00 Limbi străine: spaniolă
10,25 Veni, video, vici - rel.
10,40 Arca lui Noe - rel.
11,15 Turnul de control - rel.
12,00 Documentar - rel.
13,00 Desene animate
14,00 Toți, împreună
14,45 Santa Barbara - s.
15,40 Tip-top, mini-top
16,40 Care pe care, o nouă provocare!
17,20 Căsuța cu povești
17,25 1989 - zece ani după...
17,30 Căutându-l pe Gregory - dramă, SUA, 1969
19,00 La mulți ani, 2000!
19,30 Știri
19,40 Revelion 2000
21,40 În numele muzicii

PRO TV

7,00 Cartea virtuților - d.a.
7,30 Căpitanul N - d.a.
8,00 Freakazoid - d.a.
8,30 Superman - d.a.
9,00 Foc și gheață - fantasy/animat, SUA, 1983
10,30 Tânăr și neliniștit - rel.
11,30 Program special
19,00 Știrile Pro TV
20,00 Căutătorii arcăi pierdute - acțiune, SUA, 1981, cu Harrison Ford, Karren Allen

TV ACASĂ

5,00 Guadalupe - s.
5,50 Iubire sfântă - rel.
6,45 Dragoste și putere - rel.
7,15 Acasă la bunica - rel.
7,30 Căsuța poveștilor - rel.
8,15 Pentru iubirea ta - rel.
9,00 Înger sălbatic - s., rel.
10,00 Luz Clarita - s., rel.
10,50 Angela - s., rel.
11,45 Zorba grecul - rel.
14,15 Antonella - s.
15,00 Dragoste și putere - s.
15,30 Iubire sfântă - s.
16,30 Luz Clarita - s.
17,25 Vremea de acasă
17,30 Pentru iubirea ta - s.
18,30 Angela - s.
19,25 Vremea de acasă
19,30 Acasă la bunica - rețete culinare
19,45 Desene animate
20,30 Înger sălbatic - s.
21,30 Tătucu' picioare lungi - muzical, SUA, 1955
23,59 Artificiile Mileniului - în direct
0,15 Acasă la români - program special de Revelion - recital Oana Sârbu - cântece de petrecere
3,00 Latino senzațional - concert de muzică latino-americană
4,00 Star! - muzical, SUA, 1968, cu Julie Andrews, Richard Crenna

ANTENA 1

7,00 Observator
8,30 Animal Show - s.
9,00 Desene animate
9,59 Decennium
10,00 Știri
10,10 Animal Show - s.
10,40 Concert Nobel Peace 1998
11,30 Program special de Anul Nou - de la această oră veți putea urmări un program special de 25 de ore dedicat trecerii în anul 2000. Pe parcursul celor 25 de ore veți putea urmări momente umoristice cu Nae și Vasile, Țociu și Palade, grupul Vouă, Stela Popescu și Alexandru Arșinel, Emilia Popescu, Ștefan Bănică Jr., Dem Rădulescu, Draga Olteanu-Matei, Dan Condurache, Mitică Popescu, Medeea Marinescu, Nicu Constantin, Mișu Fotino etc.

TV ARAD

7,00 Observator
8,00 Știri TVA - rel.
8,30 Anunțuri - rel.
8,40 Divertisment
9,00 Desene animate
9,59 Decennium
10,00 Știri
10,20 Concert
11,00 Program special „2000 Astăzi"

TV INTERSAT

8,55 Deschiderea programului
9,00 Intersat Music
9,30 O voce din mormânt - f.
11,00 Știrile Intersat
11,30 Dulce ispită - rel.
12,15 Muzică populară
12,30 Emisiune în lb. maghiară
13,30 Sporturi Safari
14,00 Microb - rel.
15,30 Tehnologia de înaltă performanță
16,00 Mama ta poartă bocanci - film
17,30 Profetia
18,15 Tradiții și obiceiuri de Anul Nou
18,45 Știrile Intersat
19,20 Doi idioți la Hollywood - film
21,00 Revelion 2000 - program special
23,30 Știrile Intersat
0,00 Revelion 2000 - program special
3,00 Drumul spre Wellville - film
5,00 Închiderea programului

ANIMAL PLANET

8,00 În lumea animalelor
8,55 Spectacolul naturii
9,50 Lassie - s.
10,45 Povestiri de la grădina zoologică
11,40 Medic de animale
13,05 Neîmblânzita Amazonie
14,00 Salvați și salvatori
15,00 Păsările
16,00 Câini în... câmpul muncii
17,00 Cazurile judecătorului Wapner - 2 ep.
18,00 Medic de animale - 2 ep.
19,00 Spectacolul naturii
20,00 „Dinozaurul" de râu
21,00 Vânătorul de crocodili - 7 ep.

BUDAPESTA 1

7,40 Desene animate; 10,00 Unde? Ce? - mag.; **10,35 Frații corsicani** - film; 11,40 2000 Today - transmisiuni TV de pe glob; 12,35 Secolul XX; 13,00 Magazin informativ; 13,30 2000 astăzi; 14,05 A răspunde întotdeauna; 14,55 2000 astăzi; **15,05 Dragă escrocule!** - f. Franța; 16,45 2000 astăzi; 17,25 Surprize pentru copii; 17,55 2000 astăzi; 18,20 Show Kabos; 19,15 2000 astăzi; 20,05 Revelion capricios; 21,00 Clepsidra; 21,40 2000 astăzi; 22,05 Roata timpului; **22,35 Concert Jean Michel Jarre - Egipt**; 22,45 Kern show; 23,55 2000 astăzi; 0,10 Cine o duce peste?...; 0,40 2000 astăzi; 1,00 Imn; 1,03 Mesaj Göncz Arpad; 1,20 2000 astăzi; 1,25 După mine următorul; 4,20 New Orleans Jazz

BUDAPESTA 2

6,42 Preliminarii; **8,20 Inspectorul** - f. SUA, cu Danny Kay; **10,05 Pasărea de gheață** - f. TV Italia; 11,40 2000 astăzi - transmisiuni din 52 de țări. Emisiunea se încheie în 1 ianuarie, ora 14,00. Televiziunea maghiară intră în transmisiune din Piața Eroilor la ora 22,00 în 31 decembrie. În perioada transmisiunilor în direct vor putea fi urmărite 116 emisiuni filmate cu 979 camere de luat vederi.

VĂ RECOMANDĂM

PRO TV - 20,00
Căutătorii arcăi pierdute - acțiune

Renumitul arheolog și expert în științele oculte, Dr. Indiana Jones (Harrison Ford) este angajat de către Guvernul SUA să găsească legendarul potir cu sângele lui Iisus. Agenți ai Gestapoului, temuta poliție secretă nazistă, sunt însă și ei pe urmele sfântului potir. O urmărire plină de suspans începe din Nepal până la Cairo iar Indiana Jones trece prin tot felul de situații aparent fără ieșire, care îi amenință viața.

PRIMA

7,00 Karaoke Show - rel.
8,00 Dimineața cu Prima
12,00 Celebri și bogați - s. rel.
13,00 Politica de mâine - rel.
15,00 Apel de urgență - rel.
15,30 De colo colo - rel.
16,00 Viața în direct
17,00 Telenovela
18,00 Focus
18,55 Clip Art
19,00 Karaoke Show
20,00 Mititica - dramă SUA, 1978, cu Susan Sarandon, Brooke Shields
21,30 Exploziv
22,00 Clip Art - rel.
22,05 Focus
22,30 Revista presei
22,35 Politica de mâine
0,30 Film artistic
2,00 Focus

TELE 7 ABC

7,00 Știri
7,10 Bună dimineața, România
9,00 Omul și natura - s. rel.
10,00 Știri
10,30 Dintre sute de ziare - rel.
11,10 Practic la Tele 7 - rel.
12,00 Reporter Tele 7 - rel.
12,30 24 din 24 - rel.
13,00 Drumuri printre amintiri - rel.
13,30 Documentar
14,00 Portretul unui artist - rel.
15,00 Știri
15,30 Post Meridian
17,00 Medici la datorie - s.
18,00 Omul și natura - s.
18,55 Pariul Trio
19,00 Secția de poliție - s.
20,00 Telejurnal
20,30 Documentar
21,00 Dintre sute de ziare
21,40 Pariul Trio
21,45 Loto
22,00 Linia întâi
23,00 Derrick - s.
0,00 Știri
0,30 Ora H - emisiune de confesiuni
1,35 Teleshopping
2,10 Telejurnal - rel.
2,35 Documentar - rel.
3,00 Medici la datorie - rel.
4,00 Secția de poliție - rel.

HBO HBÓ

10,00 Zâna Măseluță - comedie, SUA, 1997
11,30 Cu cărțile pe față - acțiune, SUA, 1998
13,00 Mașini ucigașe - acțiune, SUA, 1998
14,30 Totul despre sex - s.
15,00 Spawn - d.a.
16,45 Mai bine nu se poate - comedie, SUA, 1997
19,00 Bubuială în Bronx - acțiune, SUA, 1995
20,30 Dancer, Texas - dramă, SUA, 1998
22,15 Struguri acri - comedie, SUA, 1998
23,45 Prizonieri în Paradis - comedie SUA, 1994
1,30 Re-Animator - horror, SUA, 1985

DISCOVERY

10,00 Universul misterios al lui Arthur C. Clake:
10,30 Călătorii la întâmplare
11,00 Povestiri despre supraviețuire în Australia
11,30 Aventuri la pescuit
12,00 Întâlnire în spațiu
13,00 Imperiul solar
14,00 Nebuni pe roți
14,30 Creaturi fantastice: Apocalipsa
15,00 Animal X
15,30 Pasul următor
16,00 Dezastre
16,30 Flightline
17,00 Forța 21
18,00 Aventuri la pescuit
18,30 Discovery astăzi
19,00 Echipa timpului
20,00 Accident pe submarin
21,00 Școala de scufundări
21,30 Discovery astăzi
22,00 Ultima vrăjitoare
23,00 Dosarele FBI
0,00 Detectivi legiști
1,00 Câmpuri de bătălie
2,00 În interiorul Titanicului
3,00 Discovery astăzi
3,30 Pasiunea pentru automobile

TV INTERNAȚIONAL

21,30 S-a întâmplat... azi
21,35 Revista presiei
21,40 Practic Info
22,00 Jurnal
22,30 Botezul Domnului
22,40 Cultura în lume
23,10 Garantat 100%
23,55 Teatru TV în serial: Căsătorie imposibilă

ATOMIC TV

7,00 Selector
10,25 Reactor
10,30 Atomic Café
11,00 Atomix cu Mircea
14,00 Interactiv
15,55 Reactor
16,00 Metropolis cu Dinu
17,00 Selector
19,00 Atomix cu Ina
21,55 Reactor
22,00 Hai Hui - rel.
22,30 South Park - desene animate
23,00 Klub Bizzar - rel.
0,00 Insomnia

TV 2

7,10 Lumea satului; 7,30 Bună dimineața, Ungaria!; 9,30 TV Matineu; **10,30 Caft până la Crăciun - comed. Italia**, cu Bud Spencer, Terence Hill; 12,15 Modă; 12,40 Ofertă directă; **13,10 În trei** - s; **13,35 Riviera** - s; **14,00 Desculț în parc** - f. SUA; **15,45 Bogați și frumoși** - s.; **16,10 Misiune imposibilă** - s.; **17,00 Sunset Beach** - s.; **17,45 Samantha** - s. Mexic; **18,40 Luz Maria** - s.; 19,30 Fapte; 20,00 Roata norocului; **20,30 Rosalinda** - s.; **21,00 Înlocuitor de tată** - comed., cu John Candy, Macaulay Culkin; 22,45 Bună seara, Ungaria!; **23,30 Moștenire dificilă** - f. SUA; 1,10 Ungaria, mâine

PRO 7

7,05 Taff magazin; 7,30 Desene animate; **8,40 Cine-i șeful?** - s.; **9,05 Bill Cosby Show** - s.; **9,35 Mallorca** - s.; **10,10 Drumul spre est** - comedie w. SUA, 1994, cu John Candy; **12,00 Diagnostic-crimă** - s.; **13,00 Matlock** - s.; 14,00 Sam - mag. amiezii; 15,00 Talkshow-uri; 18,00 Taff - magazin; **18,25 Simpsonii** - s.; **19,00 Fam. Bundy** - s.; **19,30 Bill Cosby Show** - s.; **20,00 Mallorca** - s.; 20,30 Știri; 20,50 Galileo - magazin; **21,15 Manta, Manta** - comed. Germania 1991; 23,10 Switch show; **0,40 Mâncătorul de șerpi** - acț. SUA, 1989, cu Lorenzo Lamas

RTL

7,00 Magazin matinal; 7,30 Bună dimineața; 8,00 Magazin matinal; **8,30 Bogați și frumoși** - s.; **8,55 Între noi** - s.; **9,25 Vremuri bune...** - s.;. 10,00 Dimineața mea - magazin; 11,30 Sabrina talk; 12,30 Duelul familiilor - conc. tv; 13,00 Magazinul amiezii; 14,00 Schi - trambulină Innsbruck; 17,00 Hans Meiser talkshow; **18,00 Dădaca** - s.; **18,30 Între noi** - s.; 19,00 Bună seara RTL; 19,30 Exclusiv - vedete; 19,45 Știri; 20,10 Exploziv - mag.; **20,40 Vremuri bune, vremuri rele** - s.; **21,15 Cobra** - s.; **22,15 Balko** - s.; **23,15 Vânătorul de fantome** - s. mistery Germ. ep. pilot; 1,10 Știri; **1,40 Golden Girls** - s.

TV 5

14,05 Magazin; **15,15 Doctorul Sylvestre** - s.; 16,15 Cinema; 17,15 Întrebări TV 5; 17,30 Teleturism; 18,05 Piramide; 18,30 Întrebări pentru campion; 19,00 Jurnal TV5; **19,15 Doctorul Sylvestre** - s.; 21,00 Jurnal Elveția; 21,30 Jurnal France 2; 22,05 Documentar ; 23,00 Jurnal TV 5; **23,15 Între cer și pământ** - s.

EUROSPORT

9,30 Schi - trambulină; 11,00 Schi alpin slalom uriaș fem. Maribor, în direct; 11,45 Biatlon CM - Oberhof, în direct; 13,00 Schi alpin - Maribor; 13,45 Schi - Maribor, manșa a doua; 16,30 Biatlon CM - Oberhof; 17,00 Tenis - turneu ATP Doha, ziua a patra, în direct; 19,00 Schi trambulină; 20,30 Fotbal - CM de cluburi Brazilia: Real Madrid-Al Nassr; 23,30 Auto - raliul Dakar - Cairo etapa 1; 0,00 Tenis - Doha optimi; 1,00 Schi Trambulină; 2,00 Auto - raliul Dakar - Cairo.

SOCIETATE DE ASIGURĂRI - REASIGURĂRI PHOENIX BEST

ARAD - Str. Gh. Popa (fostă Stejarului) nr. 5, telefon: 257146.
SEBIȘ - B-dul Victoriei nr. 10, ap. 6 - telefon: 422095.
NĂDLAC - Str. Independenței nr. 47, telefon: 473738.
INEU - Str. Republicii nr. 9, telefon: 513135.
LIPOVA - Str. N. Bălcescu nr. 19, telefon: 563111.

PENTRU CĂ NOUĂ NE PASĂ DE SIGURANȚA TA.

TVR 1

7,00 Matinal național
9,00 TVR Iași
10,00 Dor
10,30 Impas în doi - rel.
11,00 TVR Cluj-Napoca
12,00 Universul credinței
13,00 TVR Timișoara
14,00 Jurnal
14,15 CiberFan
14,30 Destinul unei națiuni
15,00 Convietuiri
16,00 Pentru dv., doamnă!
17,00 La telefon, muzica populară!
17,25 Casa mea
17,55 Tragerile Loto
18,00 Corect!
18,05 Jumătatea ta
19,00 Avanpremieră Știri
19,05 Amintiri din secolul XX
19,10 Sunset Beach - s.
20,00 Jurnal * Meteo * Sport
20,55 Moștenirea - s.
21,45 Reflecții rutiere
22,00 Teatrul Național de Televiziune prezintă: **Copiii soarelui** de Maxim Gorki
23,00 Jurnalul de noapte
23,15 Punct ochit - talk-show politic
0,15 Rock la miezul nopții

TVR 2

7,00 Santa Barbara - rel.
7,45 Obsesia - s.
8,30 Care pe care - rel.
9,10 Limbi străine: germană
9,35 Veni, video, vici! - rel.
10,45 Geavrelele de la Morteni
11,15 Mit și istorie - rel.
12,00 Integrale - rel.
13,00 Desene animate
13,30 Tribuna partidelor parlamentare
14,00 Toți, împreună
14,45 Santa Barbara - s.
15,30 Știri
15,40 Trupa DP2
16,15 Veni, video, vici!
18,00 Care pe care
17,45 Călătorind prin țară
18,00 Care pe care
18,45 Se întâmplă acum!
19,15 Știri bancare
19,20 Căsuța poveștilor
19,30 Știri
19,45 Foame de iubire - dramă, Brazilia, 1968
21,00 Videoclipuri
21,15 Tumul de control
22,05 **Alfred Hitchcock prezintă ... Piscina** - s.
22,55 Știri
23,00 Teatrul Național de Televiziune prezintă: **Sub clar de lună**
0,40 Noctuma
0,50 Limbi străine: spaniolă
1,15 TVM. Mesager

PRO TV

7,00 Toți câinii merg în rai - d. a.
8,00 Charlie Chaplin: Căldură mare - f.
3,30 Peștera monstrului sacru 5 - basm partea întâi
10,00 Tânăr și neliniștit - rel.
10,50 Academia de poliție 5 - f. rel
12,30 Superman - d. a.
12,55 Știrile Pro TV * O propoziție pe zi
13,05 Babylon V - s.
13,50 Ani de liceu - s.
14,15 Miracolul tinereții - s.
14,45 Familia Bundy - s.
15,15 Nisipurile din Miami - s.
16,10 Tânăr și neliniștit - ep. 912
17,00 Știrile Pro TV * O propoziție pe zi
17,15 Știrile Pro TV Arad
17,30 Pământul speranței - miniserie SUA, 1989
18,30 Dădaca - s.
19,00 Știrile Pro TV
20,00 Masca - dramă, SUA, 1985, cu Cher, Sam Elliott
22,10 Știrile Pro TV
22,15 Omul cu un pantof roșu - f. SUA, 1985
0,00 Știrile Pro TV
0,30 Criminaliștii - s.
1,30 Pământul speranței - miniserie - rel.
2,30 Știrile Pro TV
3,00 Familia Bundy - s.

TV ACASĂ

5,00 Guadalupe - s.
5,50 Iubire sfântă - rel.
6,45 Dragoste și putere - rel.
7,15 Acasă la bunica - rel.
7,30 Căsuța poveștilor - rel.
8,10 Pentru iubirea ta - rel.
9,00 Înger sălbatic - rel.
9,55 Luz Clarita - rel.
10,40 Angela - rel.
11,30 Nimic personal - rel.
12,15 Pe oriunde, dar șterge-o - f., rel.
14,15 Antonella - s.
15,00 Dragoste și putere - s.
15,30 Iubire sfântă - s.
16,30 Luz Clarita - s.
17,25 Vremea de acasă
17,30 Pentru iubirea ta - s.
18,30 Angela - s.
19,25 Vremea de acasă
19,30 Acasă la bunica - rețete culinare
19,45 Desene animate
* Mowgli
20,30 Înger sălbatic - s.
21,30 Sânge din sângele meu - s.
* Vremea de acasă
22,30 Cinci detectivi la miezul nopții - f. SUA, 1976, cu Truman Capote, Peter Falk
0,15 Dragoste și putere - rel.
0,40 Surorile - s.

ANTENA 1

7,00 Observator
8,00 Dimineața devreme
10,00 Știri
10,10 Animal Show - s.
11,00 Pe cont propriu - s.
12,00 Baywatch Nights - s.
13,00 Știriile amiezii
13,15 Pretender - s.
14,00 Decepții - s.
15,00 Răsfățata - s.
17,00 Știri
17,20 La mulți ani, Vouă!
17,25 Capcanele destinului - ep. 30, 31
19,00 Observator
19,55 La mulți ani, Vouă!
20,00 V.I.P. - ep. 17
21,00 Air America - ep. 19
22,00 Observator
22,30 Brigada mobilă
22,55 La mulți ani, Vouă!
23,00 A treia planetă de la soare - s.
23,30 Călătoria morții - SF, SUA, 1997
1,00 Twin Peaks - s
2,00 Răsfățata - rel.
3,30 Capcanele destinului - rel.
5,00 Dallas - s.

TVA TV ARAD

7,00 Observator
8,00 Știri TVA - rel.
8,30 Divertisment
9,50 Anunțun - rel.
10,00 Știri
10,10 Animal Show - s.
11,00 Pe cont propriu - s.
12,00 Baywatch Nights - s.
13,00 Știrile amiezii
13,15 Pretender - s.
14,00 Decepții - s.
15,00 Răsfățata - s.
17,00 Știri
17,20 La multi ani, Vouă!
17,25 Divertisment
17,50 Anunțuri
18,00 Viață Spirituală
18,30 Știri TVA
19,00 Observator
19,55 La multi ani, Vouă!
20,00 Fiți cu ochii pe noi!
21,20 Anunțuri
21,30 Știri TVA
22,00 Observator
În continuare programul este identic cu cel al Antenei 1.

TV INTERSAT

8,55 Deschiderea programului
9,00 Intersat Music
11,00 Știrile Intersat
11,30 Dulce ispită - s.
12,15 Intersat Cultural
12,30 În culmea gloriei - film
14,00 Maeștri cascadoriei
15,00 Neon Rider - s.
15,30 Săptămâna sportivă arădeană
16,00 Prindeți-l viu sau mort! - film
17,30 Underdog Show
18,00 Emisiune în limba sârbă
18,25 Obiectiv economic
18,45 Știrile Intersat
19,20 Dulce ispită - s.
20,05 Mistere, farmece, miracole - s.
20,30 Aradul prin gaura cheii - direct
22,00 O aventură ocazională - f.
23,30 Știrile Intersat
0,00 Erotica
0,45 Închiderea programului

ANIMAL PLANET

9,00 Wishbone: un câine cu imaginație
9,30 Noile aventuri ale lui Black Beauty
10,00 În lumea animalelor
11,00 Crocodilii
12,00 Cazurile judecătorului Wapner
13,00 Ultima speranță a elefantului african
14,00 Vânătorul de crocodili
15,00 Urgențe veterinare
15,30 Salvați animalele
16,00 Pacienții lui Harry
16,30 Povestiri de la grădina zoologică
17,00 Spectacolul naturii
17,30 Crocodilii
18,30 Acvanauții
19,00 Urgențe veterinare
19,30 Povestiri de la grădina zoologică
20,00 Vânătorul de crocodili
21,00 Animale de la A la Z
22,00 Urgențe veterinare
23,00 Viață și moarte

BUDAPESTA 1

6,45 Lumea satului; 7,00 Piața Libertății; **10,05 Bestia** - s; **11,00 Hotel Paradis** - s; **12,10 Cetățenii din Chateauvallon** - s; 13,00 Magazin informativ; 14,00 Împreună - mag. minorităților; **15,05 Aventurile unui câine** - s.; **15,35 Vis californian** - s.; **16,00 Secretele nisipului** - s.; 16,30 Om și animal; **17,05 Inimi pârjolite** - s.; 18,00 Surprize pentru copii; 18,30 Cumpăna apelor; 18,50 Știri regionale; 19,00 Știri; 19,15 Tema; 19,30 Concurs TV; **20,00 Totul pentru iubire** - s.; 20,30 Știri; **21,00 Orășelul** - s.; 21,30 Show juridic; 22,00 Idolul showului; 23,00 Știri; 23,05 Actual; 23,30 Panorama; **0,00 Twin Peaks** - s.

BUDAPESTA 2

10,00 Melodii veșnic tinere; 11,00 Din arhiva TV; 12,00 Modă; 12,30 Show; **13,00 Vin și putere** - s.; 14,00 Magazin informativ; 14,35 Actual; **15,00 Săracii bogați** - f. Ungaria; 16,20 Valori de artă populară; 16,30 Formația Bergendi; 17,00 Strada școlii; 18,30 Casa maghiară; 19,00 Hochei pe gheață; 20,40 Desene animate; 21,00 Știri, sport; **21,30 Bărbat și femeie** - s. Anglia; **22,25 Goană** - f. Ceh

VĂ RECOMANDĂM

PRO TV - 20,00 Masca - dramă

Un tânăr suferă de o boală incurabilă ce are drept efect distrugerea completă a pielii de pe față. Rocky are 16 ani și este fiul biciclistei Rusty Dennis (Cher). Mama și fiul locuiesc într-un cartier sărăcăcios, dar curat din Los Angeles. Rocky este un tânăr deștept, prietenos, simpatic și absolut remarcabil în ceea ce privește capacitatea de a se împăca cu „capriciile" bolii și mai ales cu durerea fizică. Pentru că este perfect conștient de faptul că nu are prea mult timp la dispoziție, Rocky are trei mari idealuri în viață: să întâlnească o fată care să-l iubească în ciuda urâteniei sale, să facă înconjurul Europei pe motocicletă și să o vadă pe mama sa renunțând la droguri.

VĂ RECOMANDĂM

PRIMA - 20,00 Mititica - dramă

Într-un bordel din cunoscutul Storyville, o prostituată dă naștere unei fetițe, pe care o crește fără a o feri de atmosfera sordidă a casei de toleranță în care trăiește.

Cu speranța că unul din clienți se va îndrăgosti într-o bună zi de ea și ar dori să o ia de soție și îngrozită de ideea că un copil i-ar reduce șansele, Hattie își prezintă fiica drept soră.

După viața pe care a dus-o, mititica Violet pornește pe urmele mamei sale și se prostituează de la vârsta de unsprezece ani, până când, Hattie este cerută în căsătorie.

PRIMA

7,00 Karaoke Show - rel.
8,00 Dimineața cu Prima
12,00 Celebri și bogați - rel.
13,00 Politica de mâine - rel.
15,00 Exploziv - rel.
15,30 Tradiții - rel.
16,00 Viața în direct
17,00 Telenovela
18,00 Focus * Sport * Meteo
18,55 Clip Art
19,00 Nadine Show
20,00 Alegeți filmul!
21,30 Real TV
22,00 Clip Art - rel.
22,05 Focus
22,45 Revista presei
23,00 Elke - erotic, SUA, 1995
1,00 Film artistic
2,30 Focus - rel.

TELE 7 ABC

7,00 Știri
7,10 Bună dimineața, România!
9,00 Omul și natura - rel.
10,00 Știri
10,30 Dintre sute de ziare - rel.
11,15 Secția de poliție - rel.
12,00 Linia întâi - rel.
13,00 Îți mai aduci aminte, Doamnă? - rel.
14,00 Documentar
15,00 Știri
15,30 Domino
17,00 Medici la datorie - s.
18,00 Omul și natura - s.
19,00 Dincolo de anul 2000 - doc.
20,00 Telejurnal
20,20 Cuvânt de onoare - thriller, SUA, 1981
22,00 Michael Jackson și prietenii
0,00 Rămas bun '99
0,05 Revelion între artiști
2,00 Concert
3,00 Dorințe ucigașe - thriller, SUA, 1984
4,30 Revelion între artiști
5,00 Concert
6,20 Cuvânt de onoare - rel.

HBO HBO

10,00 Febra aurului - acțiune, SUA, 1998
11,30 Tatăl miresei 2 - comedie, SUA, 1995
13,15 8 căpătâni într-un sac - comedie, SUA, 1997
14,45 Spawn, arma dreptății - SF, SUA, 1997
16,30 Pret-a-Porter - comedie, SUA, 1994
18,45 Trenul cu bani - acțiune, SUA, 1995
20,30 Bubuială în Bronx - acțiune, SUA, 1995
22,15 Concert Cher
0,00 Dl. Magoo - comedie, SUA, 1997
1,30 Demonii printre noi - thriller, SUA, 1998
3,30 Beverly Hills Cop III - comedie, SUA, 1993

DISCOVERY

10,00 Universul misterios al lui Arthur C. Clarke
10,30 Cerul electric
11,25 Automobile în top
11,50 Povestiri despre supraviețuire în Australia
12,20 Dincolo de anul 2000
12,45 Planeta albastră
13,40 Pasul următor
14,10 Legendele istoriei
15,05 Noi descoperiri
16,15 Momente cruciale ale istoriei: Revoluția rusă
16,40 Primele zboruri
17,00 Flightline
17,35 Aventuri la pescuit cu Rex Hunt
18,00 Palatul Cleopatrei
19,00 Flota pierdută a lui Napoleon
20,00 Discovery astăzi
21,30 Povestiri din război
21,30 Avanpremiera Discovery
22,00 100 de ani de descoperiri
23,00 Uraganul Floyd
0,00 Ziua tornadelor
1,00 Eclipsa 99 pe Discovery
2,00 Discovery astăzi
3,00 Avanpremiera Discovery
3,30 Povestiri din război

TV INTERNATIONAL

21,30 S-a întâmplat... azi
21,35 Revista presei
21,40 Jurnal * Meteo
22,00 Surprize, surprize... de Revelion 2000

ATOMIC TV

7,00 Selector
10,25 Reactor
10,30 Cybernet
11,00 Atomix cu Michelle - rel.
14,00 Interactiv
15,55 Reactor
16,00 Turnul Londrei
17,00 Selector
19,00 Atomix cu Andreea
21,55 Reactor - știrile zilei
22,00 Album Show
23,00 Vibrații - rel.
0,00 Insomnia

TV 2

7,30 Magazin matinal; 9,30 Bună dimineața Ungaria; **11,35 Noile haine ale împăratului** - basm; 13,10 Spital în pragul nebuniei - cabaret; **14,05 Te aștept la cină** - f. SUA; **15,50 Grease 2** - f. SUA; 17,55 Pa-Dö-Dö și tinții de elită; 18,30 Cine sunt eu?; 19,10 Parada gafelor - în spatele culiselor; 19,30 Fapte - altfel Darido - încălzire de Revelion; 20,35 Cabaretul de Revelion al lui Balász Peter și a prietenilor săi; 21,25 Staruri în arenă; 22,40 La mulți ani - Mikroskop 1999; 23,50 Darido - gala de Revelion; 1,00 Imn; 1,05 Mesaj de Anul Nou al lui Pinter Dezső; 1,10 Darido 2000; 2,40 Din nou aceeași cină - emisiune distractivă germană; 3,00 Clipurile secolului.

PRO 7

7,15 Galileo - magazin; **7,45 Freddie, superbroasca** - f.d.a.; 9,10 Desene animate; 11,10 Bugs Bunny - d.a.; **12,45 Întoarcere în viitor** - comedie, SUA, 1985; **14,10 Dennis** - comedie, SUA, 1985; **15,50 Tom și Jerry** - f.d.a.; **17,10 Banana Joe** - comedie, Italia/Germania, cu Bud Spencer, Marena Lagner; **17,45 Vampirul din Manhattan** - horror/SF, 1996, cu Ron Silver; 20,30 Net Aid - Vedetele ajută!; 20,55 Știri; 21,08 Sport, meteo; **21,15 Net Aid - Concertul**; 1,00 TV Total Special; 1,45 Bullyparade; **2,10 Voyeur - f. Italia, 1994**; 3,50 Magazin erotic; **4,30 Boxing Helena** - thriller erotic, SUA, 1993

RTL

7.30 Sandokan - d. a.; **9,55 O dată în viață** - s.; **10,45 Johnny Dark** - aventuri, SUA, 1954; 12,00 Start în 2000 - în direct Kiribati; **12,15 Marea cursă** - comedie, SUA, 1964, cu Jack Lemmon; **14,50 Smokey și banditul** - f. SUA, 1983; **16,20 Asul** - comedie, SUA, 1983, cu Burt Reynolds; **17,50 Tancul** - f., SUA, 1983, cu James Garner; 19,00 Start în anul 2000 - în direct Hong Kong; 19,45 Știri; 20,20 Cele mai hazlii pățanii din lume; 21,00 7 zile - 7 capete - Special show; 23,00 Start în 2000 - Moscova, în direct; 23,05 Show; 0,45 Start în 2000 - în direct, Berlin; 1,15 Comedyshow; 2,00 Start în 2000 - în direct, Londra; **2,05 Cred că m-a lovit un cal** - f. SUA, 1977; **3,55 Tancul** - comedie, rel.

TV 5

10,05 Zig-Zag Cafe; **11,15 Munți albaștri** - s.; 13,00 TV 5 Info; 13,05 Pe ultima sută de metri; 17,15 Întrebări TV 5; 17,30 Pe ultima sută de metri; 20,00 Jurnal TV 5; 22,00 TV 5 Info; 22,05 Covorul roșu. Noapte de Revelion; 2,00 TV 5 Info; 2,05 Un nou an împreună; 4,00 TV 5 Info; 4,05 Un nou an împreună

EUROSPORT

9,30 Sporturi extreme; 10,30 X Games San Francisco; 11,30 Pescuit sportiv CM; 13,00 Schi alpin - slalom fem. Linz - Austria; 14,00 Sportul puterii - Atlantic Giant '98; 15,00 Roller Skating - Festival Paris; 16,00 Fotbal - Liga campionilor - Clasici 98/99; 17,00 Fotbal - Joc de adio Jean Pierre Papin; 18,00 Schi trambulină; 19,30 Arte marțiale - festival Paris; 22,00 Box - categ. grea: Danell Nicholson - Marcellus Brown; 23,00 Sportcentre Special; 0,30 Fun Sport - Jump & Freeze; 1,00 Bloopers; 1,30 Special - Motorsport Action; 2,30 Bloopers.

RADIO ARAD & RADIO CONTACT (99,1 MHz)

5,00-8,00 Lupta cu somnul; 8,00-10,00 Bună dimineața, Arad!; 10,00-12,00 Contact FM; 12,00-14,00 Pulsul zilei; 14,00-16,00 Contact FM; 16,00-17,00 Atenție mare; 17,00-18,00 Născuți pentru muzică; 18,30-19,00 Preluare știri Deuche Welle; 19,00-19,30 Bună seara, Arad!; 19,30-20,00 Viața spirituală; 20,00-22,00 Seară de seară; 22,00-5,00 Vineri seară nu mi-e somn

RADIO PRO FM (92,1 MHz)

0,00 - 5,00 PRO FM BY NIGHT; 5,00 - 6,00 BULETIN DE ȘTIRI - la fiecare sfert de oră; **6,00 - 7,00 RONDUL DE DIMINEAȚĂ - INFO PRO** cu Dan Apostol și Laura Călăceanu; **7,00 - 10,00 PRO FM PÂNĂ LA 10** - cu Flavius Esnican; **10,00 - 13,00 MIHAI CU NOI** - cu Mihai Dobrovolschi; **13,00 - 14,00 13-14 CU ANDREI** - cu Andrei Gheorghe; **14,00 - 17,00 ORAȘUL SUB LUPĂ** - cu Cătălin Lăpușcă; **17,00 - 19 ASCULTĂ-TI INIMA!** - cu Marius Dobre; **19,00 - 21,00 ASCULTĂ-TI MUZICA!** - cu Călin Gheorghe; **21,00 - 23,00 LATINO PARTY; 23,00 - 1,00 HOT PARTY MIX** - cu DJ MIKE

RADIO TIMIȘOARA

6,00 Ceasurile dimineții; 8,00 Muzică populară cu dedicații; -9,00 Cânt din suflet; 10,00 Radio circuit; 11,00 Gramofon; 12,00 Retrospectiva politică 1999; 13,00 Emisiune în lb. germană; 14,00 Emisiune în lb. maghiară; 15,00 Emisiune în lb. sârbă; 16,00 Retro sport 1999; 17,00 Gura satului; 18,00 „Liliacul" de J. Strauss; 22,00 Revelion 2000 (partea I); 23,45 Mesajul de Anul Nou al președintelui României Emil Constantinescu; 0,00 Revelion 2000 (partea a II-a); Știri: 6,00; 7,55; 11,00; 12,55; 16,00; 18,00.; **Radio Jurnal**: 7,00.

RADIO SEBIȘ

6,00 Matinal „21"
9,00 Alo, tu alegi!
10,00 Cafeaua de zece
12,00 Magazin „21"
14,00 Astăzi te sărbătorim - muzică populară și dedicații muzicale
15,00 Secvența „21"
18,00 La mulți ani! - dedicații muzicale
19,00 Rock Da House
20,00 Adina și Pamela Șou
22,00 Club „21"
0,00 Telefonul îndrăgostiților

TVR 1

7,00 Tânărul Sherlock Holmes - suspans, SUA, 1985
8,50 Desene animate
9,15 Gâsca de aur - adaptare după Ion Slavici
10,40 Universul credinței
11,30 Benzi desenate - comedie, SUA, 1992, cu Gabriel Byrne
13,10 Concertul de Anul Nou de la Viena, în direct
15,30 Arca Marinei
16,45 Revelion 2000 - selecțiuni - rel.
17,15 Campionii magiei - I
18,00 Spectacol Disney pe gheață
18,45 Revelion 2000 - rel.
19,15 Glume, boacăne și aventuri (II)
20,00 Divertis de Anul Nou!
22,00 Spionul Dandana - comedie, SUA, 1997, cu Leslie Nielsen, Nicollette Sheridan
23,25 Céline Dion, un deceniu de cântec
0,15 Revelion 2000 - selecțiuni - rel.

TVR 2

5,30 Santa Barbara - rel.
7,00 Obsesia - s.
7,45 Căutându-l pe Gregory - rel.
9,25 Osia lumii
10,00 Lumea de mâine
10,15 Star Trek - s.
12,30 Proverbe și cântece (I)
13,00 La mulți ani cu sănătate!
13,30 Veni, video, vici!
14,00 Un înger adolescent - s.
14,25 Mozaic
15,00 Sărbătoare la români - rel.
16,00 Solstițiu pe gheață
17,00 Reluări din programul de Revelion
18,00 Poveste de Anul Nou - dramă, Rusia, 1997, cu Lev Durov
19,30 Știri
19,45 Primul val - s.
20,40 Copilul de aur - comedie, SUA, 1986, cu Eddie Murphy
22,10 Top TV2 2000
23,10 La noi, la români! Cântece și urări în prag de Anul Nou
0,00 Revelion într-un deceniu - rel.
2,00 Teleparty Disco's Rave (II)

PRO TV

7,00 Cartea virtuților - d.a.
7,30 Căpitanul N - d.a.
7,45 Superman - d.a.
8,10 Aventurile lui Sylvester și Tweety - d.a.
8,30 Tom și Jerry - d. a.
10,15 Tărâmul uitat de timp - animație, SUA, 1988 - partea a III-a
11,30 Concert Divas 1999
12,55 Știrile Pro TV * O propoziție pe zi
13,05 Prietenii tăi - ep. 104
13,30 Nancy Kerrigan: Un spectacol de neuitat
14,30 Benny Hill
15,00 Spice Girls: Fetele care au cucerit lumea
16,45 Profashion
17,15 Vreau să fiu mare - comedie, SUA, 1988, cu Tom Hanks
19,00 Știrile Pro TV
20,00 Vacanța mare la PRO TV
21,00 Polițist cu explozie întârziată 2 1/2 - comedie/parodie, SUA, 1991, cu Leslie Nielsen, Priscilla Presley
23,00 Masca - comedie, SUA, 1994, cu Jim Carrey
1,00 Prietenii tăi - s., rel.
1,30 Nancy Kerrigan - rel.
2,30 Profashion - rel.
3,00 Polițist cu explozie întârziată - f., rel.

TV ACASĂ

6,50 Dragoste și putere - rel.
7,15 Acasă la bunica - rel.
7,30 Căsuța poveștilor
8,15 Pentru iubirea ta - s., rel.
9,00 Înger sălbatic - s., rel.
10,00 Luz Clarita - s., rel.
10,45 Tăticu' picioare lungi - f., rel.
13,00 Star - f., rel.
16,00 Latino senzațional - concert extraordinar de muzică latino-americană - rel.
17,00 Fluturii sunt liberi - f. SUA, 1972, cu Goldie Hawn, Edward Albert, regia Milton Katselas
* Vremea de acasă
19,00 Căsuța poveștilor
20,00 Serenada - muzical, SUA, 1956, cu Mario Lanza, Joan Fontaine, Sarita Montiel
* Vremea de acasă
22,15 2000 Acasă la români: recital Oana Sârbu - cântece de petrecere; selecțiuni din programul de revelion
0,00 Pavarotti în Hyde Park

ANTENA 1

7,00 Program special de Anul Nou
13,00 Țiganca - comedie, SUA, 1936, cu Stan și Bran
14,30 Retrospectiva sezonului fotbalistic intern
16,00 Clipe de neuitat cu... invitați de marcă
18,00 Capcanele destinului - ep. 21
19,00 Observator
20,00 O fată, doi băieți, trei posibilități - comedie, SUA, 1994, cu Lara Flynn Boyle, Stephen Baldwin
22,00 Observator
22,30 Sfârșitul g...lumii - divertisment
0,00 N-o poți lua cu tine - comedie, SUA, 1938, cu Jean Arthur, Lionel Barrymore, regia Frank Capra
2,00 Retrospectiva fotbalistică - rel.
3,30 Capcanele destinului - s., rel.
4,30 O fată, doi băieți... - f. rel.
6,00 N-o poți lua cu tine - f., rel.

TV ARAD

7,00 Program special de Anul Nou
13,00 Stan și Bran
14,30 Retrospectiva sezonului fotbalistic intern
16,00 Dacă doriți să revedeți
18,00 Program special de Anul Nou
18,20 Anunțuri
18,30 Știri TVA
19,00 Observator
20,00 Program special de Anul Nou
21,45 Știri TVA - rel.
În continuare program identic cu Antena 1

TV INTERSAT

14,00 Știrile Intersat
14,30 Revelion 2000 - program special
18,15 Tradiții și obiceiuri de Anul Nou
18,45 Știrile Intersat
19,20 Neon Rider - s.
20,05 Mămica, detectiv particular - s.
20,30 Muzică populară
22,00 Dublu impact - film
23,30 Știrile Intersat
0,00 Erotica
0,45 Închiderea programului

ANIMAL PLANET

8,00 Lassie - s.
9,00 Cazurile judecătorului Wapner
9,30 Săibatica Antarctica
10,30 Păsările
11,30 Povestiri de la grădina zoologică
12,30 Vânătorul de crocodili
13,30 Salvați animalele!
14,00 Povestiri despre cai
15,00 Vânătorul de crocodili
16,00 Urmărind caii furați
17,00 Promisiunea: Patrick și Paddy
18,00 Expediții în lumea animalelor. Zebrele, caii sălbatici ai Africii
19,00 Acvanauții
20,00 Crocodilii
21,00 Vânătorul de crocodili
22,00 Urgențe veterinare
23,00 Africa neîmblânzită
0,00 Animalele din Munții Lunii: Leii din Akagera
1,00 În sălbăticie: Reptilele
2,00 Lassie

BUDAPESTA 1

6,28 2000 Astăzi; 6,39 2000 Astăzi - Israel; 6,55 2000 Today; 7,20 Patru anotimpuri într-o grădină; 7,50 Religie; 8,00 Vuk - d.a.; 8,25 Dacă crezi, dacă nu - marionete; 9,30 Ahmed, prințul Alhambrei - d.a.; 10,40 Ziua de naștere a lui Petőfi; 11,15 2000 astăzi: China, anul dragonului, Londra, Norvegia - concert, Australia, Hawaii; **12,10 Concert de Anul Nou - Viena**; 14,45 2000 astăzi - finalul încă o dată; 15,05 Ziua de naștere a lui Petőfi; 15,30 Nazaret; 15,55 Atelierele secolului; 16,15 1100 de ani în centrul Europei; 16,45 Transmisiune din parlament; 18,45 Povestea coroanei; 19,00 Slujbă - Basilica Sf. Ștefan; 20,25 Telejurnal; 20,40 Lotoshow; 21,35 Cabaret; 22,30 Concert de Anul Nou; **0,05 Pocnete de Revelion** - f. Anglia

BUDAPESTA 2

13,10 Vidre americane în Europa - doc. Anglia; 13,40 Fanii lebedelor - doc.; **14,10 Fata din Zeelanda** - s.; **15,10 Viața lui Henrik al VIII-lea** - f. Anglia; 16,45 Daniel Boone - d. a.; 17,40 Delfini vindecători - doc.; 18,10 Muzică ușoară; **18,45 Fiul tăcerii** - f. Noua Zeelandă; 20,20 Desene animate; 21,00 Știri, sport; 21,15 Atelierele secolului; **21,35 Linda și șeful de trib** - s. Italia; 23,05 Cheful tinerilor; **23,35 Zero grade** - f. Norvegia; 0,25 Convorbiri

VĂ RECOMANDĂM

PRO TV - 17,15
Vreau să fiu mare - comedie

Tom Hanks interpretează rolul unui copil de 12 ani care dorește să iasă din propria piele pentru a trăi experiența unui om matur. Printr-o minune, dorința să este împlinită. Peste noapte el devine un om în toată firea, însă mintea îi rămâne tot de copil. El ajunge la 30 de ani directorul unei fabrici de jucării care poate să-și îndeplinească acum toate proiectele fanteziste.

VĂ RECOMANDĂM

Antena 1 - 20,00
O fată, doi băieți, trei posibilități

O eroare de computer o plasează pe senzuala Alex în cameră cu doi băieți atrăgători. Cei doi, Eddy și Stuart, deveniseră în scurtul timp pe care-l petrecuseră împreună, buni prieteni și sunt un pic surprinși de apariția insolită a tinerei. Nu durează mult până când cei trei devin nedespărțiți. Situația va fi foarte complicată deoarece Stuart o vrea pe Alex, care nu are ochi decât pentru Eddy, iar aceasta nu prea știe spre cine să se îndrepte.

PRIMA

7,00 Karaoke Show
8,00 Dimineața cu Prima
12,00 Celebri și bogați - s. rel.
13,00 Politica de mâine - rel.
15,00 Bilanț - rel.
15,30 Vacanță a la Petrișor - rel.
16,00 Viața în direct
17,00 Telenovela - s.
18,00 Focus
18,55 Clip Art
19,00 Karaoke Show
20,00 Comisarul Rex - s.
21,00 CI5: Profesioniștii - s.
21,30 Apel de urgență
22,00 Clip Art - rel.
22,05 Focus
22,30 Revista presei
22,35 Politica de mâine
0,30 Film artistic
2,00 Focus

TELE 7 ABC

7,00 Știri
7,10 Bună dimineața, România!
9,00 Omul și natura - rel.
10,00 Știri
10,30 Dintre sute de ziare - rel.
11,15 Cutia Pandorei - rel
12,00 Dincolo de stadion - rel.
13,30 Club ABC - rel.
15,00 Știri
15,30 Post Meridian
17,00 Medici la datorie - s.
18,00 Omul și natura - s.
19,00 Secția de poliție - es.
20,00 Telejurnal
20,30 Documentar
21,00 Dintre sute de ziare
22,00 Reporter Tele 7
22,45 Derrick - s.
0,00 Știri
0,30 Ora H - emisiune de confesiuni
1,35 Teleshopping
2,10 Telejurnal - rel.
2,35 Documentar - rel.
3,00 Medici la datorie - rel.
4,00 Secția de poliție - rel.
5,00 Reporter Tele 7 - rel.
5,30 Derrick - rel.

HBO

10,00 Cele două fețe ale dragostei - dragoste, SUA, 1996, cu Barbra Streisand
12,00 Flash - dramă , SUA, 1998
13,30 Pret-a-Porter - comedie, SUA, 1995
15,45 Totul despre sex - s.
16,15 Vremea răzbunării - thriller, SUA, 1996, cu Sandra Bullock
18,45 Bărbații în negru - comedie, SUA, 1997, cu Tommy Lee Jones
20,30 Vampirul din Brooklyn - comedie, SUA, 1995, cu Eddie Murphy
22,15 Stargate - s.
23,00 A doua zi de Crăciun - comedie, SUA, 1997
0,30 Prea mult - comedie, SUA, 1996, cu Melanie Griffith, Antonio Banderas

DISCOVERY

10,00 Universul misterios al lui Arthur C. Clarke
10,30 Călătorii la întâmplare
11,00 Povestiri despre supraviețuire în Australia
11,30 Aventuri la pescuit
12,00 Acventura cunoașterii
13,00 Războiul lui Stalin cu Germania
14,00 Nebuni pe roți
14,30 Piratii
15,00 Ambulanța aeriană
15,30 Pasul următor
16,00 Dezastre: Accident pe feribot
16,30 Flightline: Pasiunea zborului
17,00 Pionierii poștei aeriene
18,00 Aventuri la pescuit
18,30 Discovery astăzi
19,00 Echipa timpului: St. Mary
20,00 Viitorul automobilului
21,00 Pasiunea pentru automobile
21,30 Discovery astăzi
22,00 Barajul Hoover
23,00 Închisoare militară
0,00 Mari egipteni: Tutankamon
1,00 Avioane de atac: Harrier
2,00 Mumiile
3,00 Discovery astăzi
3,30 Povestiri din război

TV INTERNAȚIONAL

21,30 S-a întâmplat... azi
21,35 Revista presei
21,40 Practic Info: Arte
22,00 Jurnal * Curs valutar * Meteo
22,40 Scrieți-ne! Vă răspundem!
23,00 Cu ochii'n 4
23,30 Istoria clipei
23,35 Memorialul Timișoara, decembrie 1989
0,35 Ecoturism

ATOMIC TV

7,00 Selector
10,25 Reactor - rel.
10,30 Cinematomic - rel.
11,00 Atomix cu Oana - rel.
14,00 Interactiv
15,55 Reactor - știrile zilei
16,00 Rockada - rel.
17,00 Selector - muzică non-stop pe toate gusturile
19,00 Atomix cu Tudor
21,55 Reactor - știrile zilei
22,00 Atomic Cafe
22,30 Cybernet
23,00 Metropolis
0,00 Insomnia

TV 2

7,10 Lumea satului; 7,00 Magazin matinal; 7,30 Bună dimineața, Ungaria!; **9,30 Bogați și frumoși** - s; **9,55 Riviera** - s.; 10,25 Mamă - copil magazin; 10,50 Zoom; 11,50 Ofertă directă; 12,55 Curs de engleză; **13,10 În trei** - s; **13,35 Riviera** - s; **14,00 Prințul zborului** - f. Anglia; **15,45 Bogați și frumoși** - s.; **16,10 Misiune imposibilă** - s.; **17,00 Sunset Beach** - s.; **17,45 Samantha** - s.; **18,40 Luz Maria** - s.; 19,30 Fapte; 20,00 Roata norocului; **20,30 Rosalinda** - s.; **21,00 Comisarul Rex** - s.; **21,55 Profesioniștii** - s. Germania.; 23,00 Bună seara, Ungaria!; **23,30 Războiul lui Hannah** - f. Ungaria-SUA; 1,50 Internet

PRO 7

8,10 Taff - magazin; **8,45 Simpsonii** - s.; **9,00 Cinei șeful?** - s.; **9,30 Bill Cosby Show** - s.; **9,55 Mallorca** - s.; **10,30 Miracole** - comed., SUA, 1985; **12,00 Diagnostic - crimă** - s.; **13,00 Matlock** - s.; 14,00 Sam - magazinul amiezii; 15,00 Talkshow-uri; 18,00 Taff - magazin; **18,25 Simpsonii** - s.; **19,00 Familia Bundy** - s.; **19,30 Roseanne** - s. SUA; **20,00 Mallorca** - s.; 20,30 Știri, meteo; 20,50 Galileo - magazin științific; **21,15 Nessie - Monstrul din Loch Ness** - av. Anglia 1995 cu Ted Danson; 23,15 Magazin erotic; **0,05 Sex Holiday** - f. SUA, 1997

RTL

7,00 Șapte fix; 7,30 Bună dimineața!; 8,00 Opt fix; **8,30 Bogați și frumoși** - s.; **8,55 Între noi** - s. Germania; **9,25 Vremuri bune...** - s.; 10,00 Dimineața mea - magazin; 11,30 Sabrina - talk; 12,30 Duelul familiilor - conc. TV; 13,00 Magazinul amiezii; 14,00 Schi trambulină - Bishofshofen în direct; 16,15 Talk-show-uri; **18,00 Dădaca** - s.; **18,30 Între noi** - s. Germania; 19,00 Magazin regional; 19,30 Exclusiv magazin; 19,45 Știri, sport, meteo; 20,10 Exclziv magazin; **20,40 Vremuri bune, vremuri rele** - s. Germania; **21,15 Nopți albe** - thriller, Germania, 1999; **23,15 De-a ascunselea** - thriller horror SUA, 1995; 1,10 Jurnalul nopții; **1,30 Fete de aur** - s.

TV 5

13,05 100% Întrebări; 14,05 Timpul prezent; 15,00 Jurnal TV 5; **15,15 N. Burma** - s.; 17,00 Jurnal TV 5; 17,15 Întrebări TV 5; 17,30 Magazin culinar; 18,05 Piramide; 18,30 Întrebări pentru campion; 19,00 Jurnal TV 5; **19,15 N. Burma** - s.; 21,00 Jurnal Elveția; 22,05 Magazin; **23,15 Doctorul Sylvestre** - s.; 1,00 Jurnal Belgia

EUROSPORT

9,30 Schi - CM trambulină; 10,15 Schi - combinata nordică CM - sărituri în direct; 11,00 Schi alpin - slalom uriaș fem. Maribor în direct; 12,15 Biatlon CM Oberhof 7,5 km fem. în direct; 13,30 Snowboard; 14,00 Schi alpin Maribor manșa a 2-a; 15,00 Schi trambulină în direct; 15,45 Schi - combinata nordică; 17,00 Tenis - turneu ATP Doha ziua a 3-a în direct; 19,00 Schi trambulină în direct; 20,30 Biatlon - 7,5 km sprint femei Oberhof; 21,00 Aerobic CE; 22,00 Dansuri sportive - Austria Birmingham; 23,00 Aerobic - Miss Fitness Budapesta; 0,00 Tenis - turneu ATP Doha; 1,00 Schi - trambulină Bishoshofen 2,00 Aventură - Terra X - Mauri (Hawaii).

CONCURS

Contor ZENNER®

Decupează talonanele ce vor apărea în ultima săptămână a anului, în cadrul utilului serial
„Soluții pentru arădenii care vor să economisească"
Adună-le pe toate 4 și trimite-le până la 10 ianuarie 2000 pe adresa firmei:
Arad, str. Mareșal Ion Antonescu nr. 32, tel. 057-25.00.53
POȚI CÂȘTIGA UN CONTOR DE APĂ PENTRU APARTAMENTUL TĂU!

CONCURS

UȘI ȘI FERESTRE DIN PVC ARMAT GEAM TERMOPAN
Profile TROCAL Germania
SATLINE
Tel-fax: 251461
094 507211

TVR 1

7,00 Matinal național
9,00 TVR Iași
10,00 Dor - rel.
10,30 Scuzați! Pardon! Mersi! - rel.
11,00 TVR Cluj-Napoca
12,00 Punct ochit - rel.
13,00 TVR Timișoara
14,00 Jurnal
14,15 CiberFan
14,30 Evrika!
15,00 Conu' Leonida față cu reacțiunea - rel.
16,05 Ecoturism
16,30 Medicina pentru toți
16,55 Handbal masculin: România-Cehia, meci de calificare la Campionatul Mondial
18,30 Impas în doi
19,00 Avanpremieră Știri
19,05 Amintiri din secolul 20
19,10 Sunset Beach - s.
20,00 Jurnal * Meteo * Sport
20,55 Mâna care împinge leagănul - thriller, SUA, 1992
22,45 În flagrant. Retrospectiva anului 1999
23,20 Jurnalul de noapte
23,35 Café Corso
0,35 Lumea dansului

TVR 2

7,00 Santa Barbara - rel.
7,45 Obsesia - s.
8,30 Care pe care - rel.
9,10 Limbi străine: franceză
9,35 Veni, video, vici! - rel.
11,15 Puls 2000 - rel.
12,00 Alfred Hitchcock prezintă ... Rugul - rel.
13,00 Desene animate
13,30 La izvorul dorului...
14,00 Dialog
14,45 Santa Barbara - s.
15,30 Știri
15,45 Trupa DP 2
Veni, video, vici!
17,45 Călătorind prin țară
18,00 Care pe care, o nouă provocare
18,45 Se întâmplă acum!
19,25 Căsuța cu povești
19,30 Știri
19,45 Dragoste la zero grade - comedie România, 1964, cu Iurie Darie, Dem Rădulescu
21,15 Mit și istorie
22,05 Alfred Hitchcock prezintă... Orele sângurătății - s.
22,55 Știri
23,00 Retrospectiva Premiilor APTR 1995
0,05 Nocturna
0,15 Limbi străine: germană
0,40 TVM. Mesager

PRO TV

7,00 Toți câinii merg în rai - d.a.
8,00 Charlie Chaplin - Probleme cu soția - f.
8,30 O poveste americană - f.d.a.
10,00 Tânăr și neliniștit - s.
10,50 Ultima frontieră - s.
11,45 Pensacola - s.
12,30 Desene animate - **Superman**
12,55 Știrile Pro TV
13,05 Babylon V - s.
13,50 Ani de liceu - s.
14,15 Miracolul tinereții - s.
14,45 Familia Bundy - s.
15,15 Nisipurile din Miami - s.
16,10 Tânăr și neliniștit - s.
17,00 Știrile Pro TV
17,15 Știrile Pro TV Arad
17,30 Avere blestemată - Ultima parte
18,30 Dădaca - ep.7
19,00 Știrile Pro TV
20,00 Academia de Poliție 5 - comedie, SUA, 1988
21,50 Știrile Pro TV
22,00 Buffy, vânătoarea de vampiri - comedie/horror, SUA, 1992
23,30 Știrile Pro TV
0,00 Criminaliștii - s.
1,00 **Avere blestemată** - rel.
2,00 Știrile Pro TV - rel.
2,30 Familia Bundy - rel.
3,00 Miracolul tinereții - s.
3,30 Să mori de râs - ultimul episod

TV ACASĂ

5,00 Guadalupe - s.
5,50 Iubire sfântă - rel.
6,45 Dragoste și putere - rel.
7,15 Acasă la bunica - rețete culinare - rel.
7,30 Căsuța poveștilor - rel.
8,15 Pentru iubirea ta - rel.
9,00 Înger sălbatic - rel.
10,00 Luz Clarita - rel.
10,55 Angela - rel.
11,50 Nimic personal - s.
12,40 Într-o seară, un tren - rel.
14,15 Antonella - s.
15,00 Dragoste și putere - s.
15,30 Iubire sfântă - s.
16,30 Luz Clarita - s.
17,25 Vremea de acasă
17,30 Pentru iubirea ta - s.
18,30 Angela - s.
19,25 Vremea de acasă
19,30 Acasă la bunica - rețeta culinară a zilei
19,45 Desene animate
20,30 Înger sălbatic - s.
21,30 Sânge din sângele meu - s.
22,25 Vremea de acasă
22,30 Pe oriunde, dar șterge-o - f., SUA, 1978, cu Clint Eastwood, Sandra Locke
0,30 Dragoste și putere - rel.
0,55 Surorile - s.

ANTENA 1

7,00 Observator
8,00 Dimineața devreme
10,00 Știri
10,10 Animal Show - s.
11,00 Pe cont propriu - s.
12,00 Baywatch Nights - s.
13,00 Știrile amiezii
13,15 Pretender - s.
14,00 Decepții - s.
15,00 Răsfățata - s.
17,00 Știri
17,20 La mulți ani, Vouă!
17,25 Capcanele destinului - ep. 28, 29
19,00 Observator
19,55 La mulți ani, Vouă!
20,00 Cavalerul străzii - acțiune, SUA, 1998, cu Jeff Speakman, Christopher Neame
22,00 Observator
22,25 La mulți ani, Vouă!
22,30 A treia planetă de la soare - s.
23,00 Sport sângeros IV - acțiune, SUA, 1998, cu Daniel Bernhardt
1,00 Twin Peaks - s.
2,00 Răsfățata - rel.
3,30 Capcanele destinului - rel.
5,00 Dallas - s.

TV ARAD

7,00 Observator
8,00 Știri TVA - rel.
8,30 Divertisment
9,50 Anunțuri
10,00 Știri
10,10 Animal Show
11,00 Pe cont propriu - s.
12,00 Baywatch Nights - s.
13,00 Știrile amiezii
13,15 Pretender - s.
14,00 Decepții - s.
15,00 Răsfățata - s.
17,00 Știri
17,20 La mulți ani, Vouă!
17,25 Divertisment
18,20 Anunțuri
18,30 Știri TVA
19,00 Observator
19,55 La mulți ani, Vouă!
20,00 Divertisment
21,20 Anunțuri
21,30 Știri - rel.
22,00 Observator
În continuare programul este identic cu cel al Antenei 1.

TV INTERSAT

8,55 Deschiderea programului
9,00 Intersat Music
9,30 Prindeți-l viu sau mort! - film, rel.
11,00 Știrile Intersat
11,30 Dulce ispită - s.
12,15 Obiectiv economic
12,30 O aventură ocazională - film
14,00 Aradul prin gaura cheii - rel.
15,30 Emisiune în lb. sârbă
16,00 Obiceiuri schimbătoare - film
17,30 Underdog Show - desene animate
18,00 Deșertul vorbește - s.
18,25 Comorile lumii
18,45 Știrile Intersat
19,20 Dulce ispită - s.
20,05 Mistere, farmece și miracole - s.
20,30 Amintiri din anii 1973 - doc.
21,30 Provocarea naturii - s.
22,00 Trenul morții - film
23,30 Știrile Intersat
0,00 Erotica
0,45 Închiderea programului

ANIMAL PLANET

8,00 Un câine cu imaginație
8,30 Noile aventuri ale lui Black Beauty
9,00 În lumea animalelor
10,00 Totul despre crocodili
11,00 Cazurile judecătorului Wapner
12,00 Prin junglă
12,30 Cum a fost realizat „Orașul furnicilor"
13,00 Vânătorul de crocodili
14,00 Urgențe veterinare
14,30 Echipa de intervenție
15,30 Povestiri de la grădina zoologică
16,00 În lumea animalelor cu Jeff Corwin
16,30 Totul despre crocodili
17,30 Acvanauții
18,00 Urgențe veterinare
18,30 Povestiri de la grădina zoologică
19,00 Vânătorul de crocodili
20,00 Grădina caracatițelor
20,30 Animale de la A la Z
21,00 Urgențe veterinare
22,00 Vânători în lumea animalelor

BUDAPESTA 1

6,45 Lumea satului; 7,00 Magazin matinal; **10,05 Bestia** - s.; **11,00 Hotel Paradis** - s.; **12,00 Cetățenii din Chateauvallon** - s; 13,00 Magazin informativ; 14,00 Magazinul minorităților croate și române; **15,05 Aventurile unui câine** - s.; **15,35 Vis californian** - s.; **16,00 Secretele nisipului** - s.; 16,35 Desene animate: Cucurigu și cotcodac; 16,40 Bestiarium distractiv; **17,05 Inimi pârjolite** - s.; 18,00 Surprize pentru copii; 18,30 Doamna maghiarilor; 18,50 Jurnale regionale; 19,00 Știri; 19,15 Tema; 19,30 Fan - mag. cinematografic; **20,00 Totul pentru iubire** - s.; 20,30 Știri; **21,00 Show** - s.; **21,30 Bodyguarzi emancipați** - f. FR.; 23,10 Știri; 23,15 Actual; 23,40 Ora de primire; **0,10 Copii** - f. SUA

BUDAPESTA 2

10,05 Melodii veșnic tinere; 11,00 Din arhiva TV; 12,05 Mag. poliției; 12,30 Tele noroc; **13,00 Dl. prof. Specht** - s.; 14,00 Magazin informativ; 14,35 Actual; 15,00 Concert Zoran; 16,30 Mag. economic; 17,05 Strada școlii; 18,30 Magazin pt. handicapați; 19,00 Handbal masc: Ungaria-Bulgaria; 20,40 Desene animate; 21,00 Știri, sport; 21,30 Rock Cafe; **22,25 Horă pe muzica timpului** - s.; 0,10 Ora de închidere

VĂ RECOMANDĂM

Antena 1 - 20,00
Cavalerul străzii - acțiune

Jeff Speakman (Jack) joacă rolul unui fost polițist care se hotărăște să părăsească trupele de poliție, după ce asistă la uciderea unei fetițe în vârstă de șase ani. Cu toate că acest incident l-a marcat definitiv, el iese din carapacea în care s-a închis după acest nefericit incident și înfruntă viața din nou atunci când un grup de foști polițiști corupți amenință să transforme orașul într-o zonă de lupte sângeroase. Peste tot e violență. Doar un adevăr fragil mai poate salva pacea. Însă acum apare o nouă amenințare: renegații, organizați și înarmați, sunt pregătiți pentru a se răzbuna.

VĂ RECOMANDĂM

HBO - 13,30
Pret-a-porter - comedie

Săptămâna Modei la Paris este evenimentul anului în lumea designului vestimentar, dar și scena unei crime care va umbri strălucirea elegantei pariziene și va crea o serie de încurcături. Suntem în martie, la Paris, cu o zi înainte ca 86 colecții pret-a-porter să fie prezentate pe podium. În haosul general, Olivier de la Fontaine se întâlnește cu Serghei Oblomov, un misterios străin. Amândoi poartă aceeași cravată Dior. Serghei îi spune lui Olivier că trebuie să discute despre soția lui, dar înainte de a mai scoate un cuvânt, acesta se înecă cu un sandviș și moare. Speriat, Serghei fuge din limuzină și se aruncă în Sena.

PRIMA

7,00 Emisiune pentru copii
11,00 Povești pescărești
11,30 Sport Magazin
13,00 Motor
13,30 Apel de urgență - rel.
14,00 Real TV - rel.
14,30 Dosarele Y - rel.
15,30 Camera ascunsă
16,00 Comisarul Rex - rel.
17,00 Telenovela
18,00 Focus * Sport * Meteo
18,30 Clip Art
18,35 Popular - divertisment
21,00 Împotriva tuturor - acțiune, SUA, 1996, cu Russell Crowe
22,45 Clip Art - rel.
22,50 Focus
23,00 Show-ul de noapte
1,00 Film artistic
2,30 Focus - rel.

TELE 7 ABC

8,00 Concert - rel.
9,00 Țara spiridușilor
10,00 Muzică clasică
11,00 Colinde de sărbători
12,00 Revelion între artiști
13,00 Studioul Tudor Vornicu
17,00 Retrospectiva anului 1999
18,00 Rendez-vous la Tele 7
19,00 Cei mai frumoși ani
20,00 Piatra de hotar - dramă, SUA, 1977, cu Anne Bancroft, Shirley MacLaine
22,00 Christma's Jazz - II
23,00 Misiune sub acoperire - acțiune, SUA, 1992
0,40 Concert
1,30 Rendez-vous la Tele 7 - rel.
2,30 Studioul Tudor Vornicu - rel.
6,30 Piatra de hotar - f., rel.

HBO

11,00 Călătoria 2: Rătăciți în San Francisco - comedie, SUA, 1996
12,30 A doua zi de Crăciun - comedie, SUA, 1997
14,00 Ace Ventura: Un nebun în Africa - comedie, SUA, 1995
15,30 Mortal Kombat - acțiune, SUA, 1997
17,15 Iubitul meu se însoară - comedie, SUA, 1997, cu Julia Roberts
19,00 Joc în doi - acțiune, SUA 1997, cu Jean-Claude Van Damme
20,30 Gol pușcă - comedie, SUA, 1997
22,00 Un admirator fanatic - thriller, SUA, 1996
0,00 Focul din adâncuri - acțiune, SUA, 1997, cu Steven Seagal
1,45 Viziuni macabre - thriller, SUA, 1995
3,30 Extraconjugal - suspans, SUA, 1998

DISCOVERY

10,00 Lumea misterioasă a lui Arthur C. Clarke
10,30 Animal X
10,55 Dincolo de anul 2000
11,25 Automobile în top: BMW; SAAB
12,30 Ultimul husky
13,30 Soldați roboți
14,30 Cămășile negre
15,05 Aripi pe mare: Viking
16,30 Legendele istoriei: Vikingii
17,00 În căutarea comorii
17,35 Aventuri la pescuit
18,00 Războinici tăcuți
19,00 Forțe de elită: SAAS
20,00 Forțe de elită
21,00 Curse de Formula Unu
22,00 Construcții din fier vechi
23,00 Titanic: Răspunsuri din abis
1,00 Planeta singurativă: Canada arctică
2,00 Forța de atac 2000: Marina viitorului
3,00 Războinici tăcuți

TV INTERNAȚIONAL

21,30 S-a întâmplat... azi
21,35 Revelionul copiilor
22,00 Jurnal * Meteo
22,30 Surprize, surprize de revelion 2000
0,00 Concert extraordinar, înregistrat la Opera Națională din București

ATOMIC TV

7,00 Selector
10,15 Freestyle
10,30 Romanian Top 100 cu Oana
12,30 File de poveste: povestea videocliplui „Zdubii băieți tare" - Zdob și Zdub
13,00 High Action Adrenalin
13,30 Cinematomic - rel.
14,00 K Lumea
16,00 Selector
18,30 Atomix cu Oana - rel.
21,30 Febra - party music
22,30 Vibrații
23,30 Klub Bizzar
0,30 Insomnia

TV 2

7,00 Rădăcini; 7,30 Biblia pentru copii; 8,00 Matineu, desene animate; 10,00 Desene animate; **12,15 Frumoasa și bestia** - basm SUA, cu Rebecca de Mornay; 13,50 Mesajul președintelui Göncz; **13,55 Club 7** - s. Anglia; **14,25 Pescar cu probleme - comedie, Franța**, cu Louis de Funes; **15,55 Evadați stelari** - s.; **16,50 Hercules** - s.; 18,30 Clipe de neuitat; 19,30 Fapte; 20,00 Comedie Italia, cu Terence Hill, Bud Spencer; **21,40 Star Trek 2** - SF, SUA, cu William Shatner; **23,40 Eddie Murphy show** - comedie, SUA; **1,15 Lume șmecherâ** - erotic, SUA, cu Kim Basinger, Brad Pitt

PRO 7

8,05 Desene animate; **9,35 Un caz pentru TKKG** - acțiune copii, Germania, 1992; **11,10 Pippi Langstrumpf** - aventuri copii, SUA, 1988; **12,45 Corabia fantomă** - aventuri, SUA, 1994; **14,15 Călătorie spre centrul Pământului** - aventuri, SUA, 1986; **15,30 Zilele tunetului** - aventuri, SUA, 1990, cu Tom Cruise, Nicole Kidman; **17,20 Protocol** - comedie, SUA, 1984; **19,00 Memphis Belle** - aventuri, Anglia, 1990, cu Matthew Modine, Eric Stolz; 20,55 Știri, sport, meteo; **21,15 Robin Hood - prințul tâlharilor** - aventuri, SUA, 1991, cu Kevin Costner; **0,05 Însemnați pentru moarte** - polițist, SUA, 1990, cu Steven Seagal; **1,40 Cyberjack** - SF, Canada, 1975, cu Michael Dudikoff

RTL

6,35 Desene animate; 9,20 Disney Club; 10,10 Hercules - d. a.; **11,20 Ski Party** - comedie, SUA, 1965; 12,55 Start în anul 2000; 13,15 Ski - Garmisch Partenkirchen, în direct; 17,15 Extra Special; **18,15 Pierduți în San Francisco** - aventuri, SUA, 1996; 20,10 Cele mai distractive momente ale mileniului; **21,15 Profesorul zăpăcit - comedie, SUA, 1996**, cu Eddie Murphy, James Coburn; **23,15 Timecop** - SF/acțiune, SUA, 1993, cu Jean Claude van Damme; **1,00 Hologram Man - SF, SUA, 1995**, cu Joe Lara; **2,40 Final Equinox - SF, SUA, 1995**, cu Martin Cove

TV 5

13,05 La masă!; 14,05 Divertisment; 15,15 Teatru; 17,00 Jurnal TV5; 17,30 Mari gurmanzi; 18,05 Piramide; 18,30 Întrebări pentru campion; 19,00 Jurnal France; 19,15 Instantanee de viață; 21,30 Jurnal France 2; 22,00 TV5 Info; 22,05 Thalassa; 23,00 Jurnal TV5; 23,15 Merci - emis. de divertisment prezentată de Estelle Halliday

EUROSPORT

9,30 Sporturi extreme; 11,30 Bloopers; 12,00 Schi trambulină; 13,00 Garmisch Partenkirchen; 13,30 All Sports; 14,00 Sportcentre Special - retrospectivă '99; 15,30 Bloopers; 16,00 Maratonul Romei; 18,00 Schi trambulină CM; 19,30 Snowboard - Innsbrück; 18,45 Schi - combinată nordică; 20,00 Sporturi extreme - Vuokati; 20,00 Magazin olimpic; 21,00 All Sports - Gala premiilor secolului, Viena; 22,00 Box; 23,00 Snooker; 1,00 Arte marțiale; 2,00 Schi - CM trambulină.

ASIGURAREA ROMÂNEASCĂ S. A.

Liderul național în domeniul asigurărilor, ASIROM S. A., invită pe toți deținătorii de autovehicule să încheie asigurarea obligatorie de răspundere civilă auto la sediile sale din Arad și județ. Se acordă premii în autoturisme, telefoane celulare și alte surprize.

Drumul e mai sigur dacă te asiguri la ASIROM

(1287123)

CU TERRA CÂȘTIGI DE DOUĂ ORI!

TERRA

5 PREMII X 1.000.000 LEI
10 PREMII X 500.000 LEI

Premii de 10 milioane în fiecare lună cu produsele TERRA

Detalii în magazine.

PREȚURI DECENTE la tâmplărie din ALUMINIU

SERGIU-GEANINA

Vă oferă
- Tâmplărie aluminiu din import și românești
- P.V.C. și geamuri termopan
- Rolete și jaluzele

Telefon: 279699; 092292559
Arad, Str. Voinicilor, Nr. 34.

TVR 1

7,00 Ceasul deșteptător
8,00 Desene animate
8,55 Kiki Riki Miki în Spațiu de Revelion
10,00 Camera ascunsă
11,00 Universul credinței - retrospectiva anului 1999 (II)
12,00 Tezaur folcloric
13,00 Revelion pe mapamond
13,45 Revelion 2000 - rel.
14,30 Top Model, România 1999
16,00 Revelion 2000 - rel.
17,00 Trupa de șoc
17,55 Spectacol Disney pe gheață
18,40 Tragerile Loto
18,50 Campionii magiei
19,35 Spectacolul lumii
20,30 Zodia VIP
21,30 Regele comediei - comedie, SUA, 1983, cu Robert de Niro
23,30 Concert extraordinar Sting
1,05 Dansând cu stelele

TVR 2

7,30 Copilul de aur - rel.
9,00 Orizont spiritual
9,30 Anul Nou la Filarmonica din Viena
11,05 Tip-top, mini-top!
12,00 Arca lui Noe
12,30 Poveste de Anul Nou - rel.
14,00 Un înger adolescent - s.
14,25 D'ale lu' Mitică
15,00 La mulți ani și voie bună!
15,45 Se lumină tot pământul!
17,15 Proverbs and songs (II)
17,45 Galele TVR 2 - Vama Veche, Class
18,45 Latino Party
19,30 Știri
19,45 Primul val - s.
20,40 Dreptatea străzii - dramă, SUA, 1993
22,15 Verde de micul Paris
23,15 Integrale
0,15 Atlas - rel.
0,45 TVM * Mesager

PRO TV

7,00 Cartea virtuților - d.a.
7,20 Căpitanul N - d.a.
7,40 Superman - d.a.
8,00 Freakazoid - d.a.
8,30 Aventurile lui Sylvester & Tweety - d.a.
9,00 Super Abracadabra
9,30 Lassie II - ep. 23
11,00 Tărâmul uitat de timp - animație, SUA, 1988 - partea a IV-a
12,00 Profeții despre trecut
12,55 Știrile Pro TV
* O propoziție pe zi - retrospectiva săptămânii
13,05 Echipa mobilă
13,30 Prețul corect
14,00 Beverly Hills 90210 - s.
15,00 Super Bingo - Ediție specială
19,00 Știrile Pro TV
19,30 Batman Forever - aventură/fantastic, SUA, 1995 cu Val Kilmer, Tommy Lee Jones
21,45 Vraciul din junglă - aventură romantică, SUA, 1992, cu Sean Connery
23,30 Vacanța Mare - necenzurat
0,30 John Tesh - Concertul de la Avalon
1,30 Beverly Hills - rel.
2,15 Prețul corect - rel.
2,45 Echipa mobilă - rel.
3,15 Vraciul din junglă - f. rel.

TV ACASĂ

5,00 Guadalupe - s.
7,00 Iubire sfântă - rel.
8,00 Căsuța poveștilor - rel.
9,00 Înger sălbatic - rezumatul săptămânii
10,00 Fluturii sunt liberi - rel.
12,00 Pavarotti în Hyde Park
13,45 Serenada - rel.
16,00 Andrea Bocelli Special - Concert: O noapte la Toscana - rel.
* Vremea de acasă
17,15 Domnului profesor, cu dragoste - comedie, Anglia, 1967, cu Sidney Poitier, Judy Geeson
* Vremea de acasă
19,00 Mowgli - desene animate
20,00 Acasă la români - muzică populară
* Vremea de acasă
21,30 Cei mai frumoși ani - dragoste, SUA, 1973, cu Barbara Streisand, Robert Redford
23,45 Imagine: John Lennon - doc., SUA, 1988

ANTENA 1

8,00 Credința și viața
9,00 Desene animate
11,00 Talismanul magic - acțiune, SUA, 1994
13,00 Buni prieteni
14,00 Duminica în familie
17,30 Capcanele destinului - ep. 22, 23
19,00 Observator
19,50 TeleEurobingo show
22,30 Iubire trădată - dramă, SUA, 1996, cu Joe Penny
0,30 Electra - erotic, SUA, 1995
2,00 Talismanul magic - rel.
4,00 Capcanele destinului - rel.
6,00 Credința și viața - rel.

TV ARAD

7,00 Documentar
8,00 Știri TVA - rel.
8,20 Anunțuri
8,30 Program special de Anul Nou - rel.
9,00 Desene animate
11,00 Talismanul magic - film
13,00 Buni prieteni - ediție specială
14,00 Duminica în familie
17,30 Program special de Crăciun
18,20 Anunțuri
18,30 Știri TVA
19,00 Observator
19,50 TeleEurobingo show - ediție specială
În continuare program identic cu Antena 1

TV INTERSAT

8,55 Deschiderea programului
9,00 Theodore - Rex - film
10,30 Tradiții și obiceiuri de Anul Nou
11,00 Știrile Intersat
11,30 Pasionați de animale
12,00 Muzică populară
14,00 Desene animate
15,00 Roboții luptători - film
17,00 Intersat Sport Show
18,00 Kelly - s.
18,25 Desene animate
18,45 Știrile Intersat
19,20 Sezon deschis - film
21,00 Eurocops - s.
22,00 Singur în imprimerie - film
23,30 Știrile Intersat
0,00 Erotica
0,45 Închiderea programului

ANIMAL PLANET

7,00 Cazurile judecătorului Wapner
8,00 Un câine cu imaginație - 2 ep.
9,00 Acvanauții
10,00 Povestiri despre cai
10,30 Totul despre crocodili
11,30 Vânătorul de crocodili
12,30 Echipa de intervenție
13,00 Povestiri de la grădina zoologică
14,00 Totul despre crocodili
15,00 Acvanauții
16,00 Un câine cu imaginație - 2 ep.
17,00 Zig și Zag
18,00 Cântul delfinilor
19,00 Salvatorii animalelor sălbatice
20,00 Ultimul paradis
21,00 Papagalii
21,30 Rinocerii
22,00 Chemarea sălbăticiei
22,30 Campionii sălbăticiei
23,00 Amazonia neîmblânzită
0,00 Marele spectacol al naturii

BUDAPESTA 1

7,50 Mesajul Bibliei; 8,00 Desene animate; 8,25 Insula duminicală; 10,00 Peregrinări printre vedete; **10,30 Pasărea de gheață** - s. Italia; 12,05 Clubul trei dorințe; 13,00 Știri; 13,05 Ungaria viitorului; **13,35 Linda și șeful de trib** - s.; 15,10 Heltai Jenő - Naftalină; 16,20 Religie; **16,45 Emily** - s.; 17,20 Nici nepoții nu vor vedea; 18,30 Șasele magic; 19,00 Concert Koncz Zsuzsa - Budapesta; 20,00 A trecut un an - retrospectiva politică; 21,00 Repedel; **22,30 Zilele condorului** - polițist, SUA, cu Robert Redford, Max von Sydow; 0,30 Gală de operă

BUDAPESTA 2

7,10 Magazinul minorităților; 9,40 Rondo; 10,30 Religie; 10,50 Rămâi cu noi!; 10,55 A construit-o comunitatea; 11,10 Cronică catolică; 11,30 În pragul anului 2000; **12,40 Salon, dormitor și baie** - f. SUA; **14,00 Vecinii** - s.; **14,30 Fata din Zeelanda** - s.; **15,35 Aventurile unui câine** - s.; 16,05 Mesajul locurilor sfinte; 16,35 Secolul nostru XX; 17,05 Bruhaha; 18,00 Cosi fan tutte - piesă în 2 acte; 21,30 Șasele magic - concurs TV; 22,00 Știri; 23,10 A trecut un an; 0,10 Maghiari făuritori de istorie

VĂ RECOMANDĂM

PRO TV - 19,30
Batman Forever - aventuri

„Două-Fețe" și „Călărețul" sunt adversarii lui Batman, iar un psiholog și un tânăr acrobat de circ, partenerii săi. Cavalerul negru se întoarce în această a treia serie de aventuri fantastice ce poartă numele generic Batman, cu un nou erou principal în postura lui Val Kilmer. În noua cruciadă, Batman are de înfruntat două personaje malefice: „Două - Fețe" și „Călărețul". De partea sa se află o specialistă în psihologia crimei, Chase Meridian și un acrobat de circ, Robin, care va deveni partenerul său.

VĂ RECOMANDĂM

Antena 1 - 22,30
Iubire trădată - dramă

Povestea de dragoste dintre Julie, o tânără de 19 ani și fiul sergentului Jim Dubrovski, căsătorit, se transformă într-o adevărate dramă. Relația celor doi, bazată pe o minciună - Jim îi spune tinerei că este despărțit - nu rămâne fără urmări: Julie naște un băiat. Bucuria tinerei de a fi mamă este repede spulberată: Jim refuză să-și recunoască copilul. Julie îl dă în judecată pe Jim, încercând să-l oblige să-și recunoască fiul. Situația se precipită, iar Julie este ucisă.

PRIMA

7,00 Karaoke Show
8,00 Dimineața cu Prima
12,00 Celebri și bogați - s.
13,00 Politica de mâine
15,00 Motor
15,30 Real TV
16,00 Viața în direct
17,00 Telenovela
18,00 Focus - știri
18,55 Clip Art
19,00 Karaoke Show
20,00 Iadul alb - thriller, SUA, 1994
21,30 Bilanț
22,00 Clip Art
22,05 Focus - știri
22,30 Revista presei
22,35 Politica de mâine
0,30 Film artistic
2,00 Focus - știri

TELE 7 ABC

7,00 Știri
7,10 Bună dimineața, România
9,00 Omul și natura - rel.
10,00 Știri
10,15 Teleshopping
10,30 Dintre sute de ziare - rel.
11,15 Studioul Tudor Vornicu - rel.
15,00 Știri
15,10 Teleshopping
15,30 Post Meridian
17,00 Medici la datorie - s.
18,00 Omul și natura - s.
19,00 Secția de poliție - s.
20,00 Telejurnal
20,30 Documentar
21,00 Dintre sute de ziare
22,00 Cutia Pandorei
22,45 24 din 24
23,15 Arcub Live - rel.
0,00 Știri
0,30 Ora H - emisiune de confesiuni
1,35 Teleshopping
2,10 Telejurnal - rel.
2,35 Documentar - rel.
3,00 Medici la datorie - rel.
4,00 Secția de poliție - rel.

HBO HBO

10,00 Cinci zile într-o vară - dragoste, SUA, 1982, cu Sean Connery
11,45 Emma - dragoste, SUA, 1996, cu Gwyneth Paltrow
13,45 Frica de întuneric - dramă, SUA, 1991, cu Fanny Ardant
15,15 Aproape eroi - comedie, SUA, 1998
16,45 Stargate - s.
17,30 Poștașul - SF, SUA, 1997
20,30 Turbo: Power Rangers - SF SUA, 1997
22,15 Gol pușcă - comedie, SUA, 1997
23,45 Avionul groazei - dramă, SUA, 1996
1,15 Școala de Zombie - horror, SUA, 1998

DISCOVERY

10,00 Universul misterios al lui Arthur C. Clarke
10,30 Călătorii la întâmplare
11,00 Povestiri despre supraviețuire
11,30 Aventuri la pescuit
12,00 Specialiștii armatei britanice
13,00 La mulți ani, Arthur C. Clarke
14,00 Nebuni pe roți
14,30 Linia frontului
15,00 Stare de alertă
15,30 Pasul următor
16,00 Dezastre: Eroare de pilotaj
16,30 Flightline
17,00 Aripi pe mare: Dauphine
18,00 Aventuri la pescuit cu Rex Hunt
18,30 Discovery astăzi: Originile americanilor
19,00 Echipa timpului
20,00 Acoliții lui Hitler: Eichman
21,00 Povestiri din război
21,30 Discovery astăzi
22,00 Știința supraviețuirii: Cutremur
23,00 Spitalul de urgență
0,00 Accidente și siguranță pe șosea
1,00 Tancurile: Căderea Franței
2,00 Transplant
3,00 Discovery astăzi
3,30 Nebuni după avioane

TV INTERNATIONAL

21,30 S-a întâmplat... azi
21,35 Revista presei
21,40 Practic Info
22,00 Jurnal * Curs valutar * Meteo
22,40 Lumea și noi
23,10 Culise
0,00 Dor - mag. folcloric

ATOMIC TV

7,00 Selector
10,25 Reactor - rel.
10,30 File de poveste - rel.
11,00 Atomix cu Dinu - rel.
14,00 Interactiv
15,55 Reactor
16,00 Aria 52 - rel.
17,00 Freestyle - rel.
17,15 Selector
19,00 Atomix cu Oana
21,55 Reactor - rel.
22,00 Cinematomic cu Ina
22,30 High Action Adrenalin - rel
23,00 Rockada
0,00 Insomnia

TV 2

7,00 Matinal; 7,30 Bună dimineața; 9,30 **Bogați și frumoși** - s.; 9,55 **Riviera** - s.; 10,25 De-a lungul firului de păr; **10,50 Adrenalină** - s.; 11,20 Ajută-te!; 11,50 Ofertă directă; **12,45 Airport** - s.; **13,10** În trei - s.; **13,35 Riviera** - s.; **14,00 Copilăria unei regine** - f. Germania, cu Romy Schneider; **15,45 Bogați și frumoși** - s.; **16,10 Grupul de acțiune** - s.; **17,00 Sunset Beach** - s.; **17,45 Samantha** - s.; **18,40 Luz Maria** - s.; 19,30 Fapte; 20,00 Roata noroculuI; **20,30 Rosalinda** - s.; **21,00 Urmă fierbinte** - s.; **21,50 Profiler** - s. pol. SUA; 22,45 Bună seara, Ungaria!; **23,30 Joc interlop** - s. SUA, cu Ice T.; **0,25 Inamici jurați** - s.; 1,20 Internet

PRO 7

7,40 Taff - magazin; 8,05 Desene animate; **8,30 Cine-i șeful?** - s. **9,00 Bill Cosby show** - s.; **9,30 Mallorca** - s.; **10,00 Exploratorul** - aventuri, w. SUA, 1995, cu Kevin Dillon; **12,00 Diagnostic - crimă** - s.; **13,00 Matlock** - s.; 14,00 Sam - magazin; 15,00 Talkshow-uri; 18,00 Taff - magazin; **18,25 Simpsonii** - s.; **19,00 Familia Bundy** - s.; **19,30 Roseanne** - s.; **20,00 Mallorca** - s.; 20,30 Știri; 20,50 Galileo - magazin științific; **21,15 Total Recall 2070** - SF, SUA, 1998, cu Michael Easton; **23,00 Moon 44** - SF, Gemania, 1990, cu Michael Paré; **0,45 Furie după plan** - s.

RTL

7,00 Șapte fix; 7,30 Bună dimineața!; 8,00 Opt fix; **8,30 Bogați și frumoși** - s.; **8,55 Între noi** - rel.; **9,25 Vremuri bune, vremuri rele** - s.; 10,00 Dimineața mea - magazin; 11,30 Sabrina talk; 12,30 Duelul familiilor - concurs; 13,00 Magazinul amiezii; 14,00 Talkshow-uri; **18,00 Dădaca** - s.; **18,30 Între noi** - s.; 19,00 Bună seara! - magazinul landurilor; 19,30 Exclusiv - magazinul vedetelor; 19,45 Știri; 20,00 Exploziv - magazin; **20,40 Vremuri bune, vremuri rele** - s.; **21,15 Dublă intervenție - Cursă cu moartea** - s.; **23,15 Quincy** - s.; **0,15 Magnum** - s.; 1,00 Jurnalul nopții; **1,40 Fete de aur** - s;

TV 5

14,05 Documentar; 15,00 Jurnal TV5; 15,15 Cinema; 17,00 Jurnal TV5; 17,15 Întrebări TV5; 17,30 Taxi pentru America; 18,05 Piramide; 18,30 Întrebări pentru campion; 19,00 Jurnal TV5; 19,15 Cinema; 21,00 Jurnal Elveția; 21,30 Jurnal France 2; 22,05 Timpul prezent; 23,00 Jurnal TV 5; **23,15 Nestor Burma** - s.

EUROSPORT

9,30 Schi combinata nordică Oberwiesenthal; 11,00 Biatlon - CM Orsblie; 12,00 Schi trambulină Innsbruck; 13,30 Aventură - Terra X Hawaii; 14,00 Windsurfing - Noua Caledonie; 14,30 Alpinism CM - Irlanda; 15,00 Fotbal - Cupa Africii: Coasta de fildeș - Tunisia; 17,00 Tenis - turneu ATP Doha, ziua 2, în direct; 20,30 All Sports - Secvențele anului; 21,00 Moto magazin tot - teren; 22,00 Box; 0,00 Fotbal - Legende CE - Franța la Euro '84, '92, '96; 1,00 Trialton - Hawaii.

TVR 1

7,00 Matinal național
9,00 TVR Iași
10,00 Acum poți afla - rel.
10,30 Agenția de plasare
11,00 TVR Cluj-Napoca
12,05 Justiție militară - rel.
13,00 TVR Timișoara
14,00 Jurnal
14,15 CiberFan
14,30 Repere sacre
15,00 Oameni ca noi
15,30 Convietuiri... sub aripa muzei
16,00 Emisiune în limba maghiară
17,00 Dor
17,30 Scuzați! Pardon! Mersi!
18,00 Corect!
18,05 Jumătatea ta
19,00 Avanpremieră Știri
19,05 Amintiri din secolul 20
19,10 Sunset Beach - s.
20,00 Jurnal * Meteo * Sport
20,55 Pocherul de joi - comedie, SUA, 1974
22,40 Nu trageți!
22,55 Jurnalul de noapte
23,10 A-Facerea

TVR 2

7,00 Santa Barbara - rel.
7,45 Obsesia - rel.
9,10 Limbi străine: engleză
9,35 Veni, video, vici! - rel.
9,50 D'ale lu' Mitică - rel.
10,25 Punct și de la capăt - rel.
12,10 Documente culturale - rel.
13,00 Desene animate
13,30 Tribuna partidelor parlamentare
14,00 Toți, împreună
14,45 Santa Barbara - s.
15,30 Știri
15,45 Trupa DP 2 * Veni, video, vici!
17,45 Călătorind prin țară
18,00 Care pe care, o nouă provocare!
18,45 Se întâmplă acum
19,20 Căsuța poveștilor
19,30 Știri
19,45 Pagini din istoria teatrului românesc (XI)
20,40 Muzică populară
21,15 Puls 2000
22,00 Alfred Hitchcock prezintă... Rugul - s.
22,55 Știri
23,00 Teatru liric - **Liliacul (I)** de Johann Strauss
0,30 Nocturna
0,40 Limbi străine: franceză
1,05 TVM. Mesager

PRO TV

7,00 Toți câinii merg în Rai - d.a.
8,00 Charlie Chaplin - Anestezie totală - comedie, SUA, 1914
8,30 Surf Ninjas - f., SUA, 1994
10,00 Tânăr și neliniștit - rel.
11,00 Heart of Justice - rel.
12,30 Superman - d.a.
12,55 Știrile PRO TV * O propoziție pe zi
13,05 Babylon V - s.
13,50 Ani de liceu - s.
14,15 Miracolul tinereții - s.
14,45 Familia Bundy - s.
15,15 Nisipurile din Miami - s.
16,10 Tânăr și neliniștit - s.
17,00 Știrile PRO TV * O propoziție pe zi
17,15 Știrile PRO TV Arad
17,30 Avere blestemată - s., partea a III-a
18,30 Dădaca - s.
19,00 Știrile PRO TV
20,00 Nikita - s.
21,00 Melrose Place - s.
21,55 Știrile Pro TV
22,00 Colivia - f., SUA, 1984
0,00 Știrile Pro TV * Profit
0,30 Criminaliștii - s.
1,30 Avere blestemată - rel.
2,30 Știrile Pro TV
3,00 Familia Bundy - rel.
3,30 Să mori de râs - s.
4,00 Galactica - s.
4,45 Babylon 5 - rel.
5,30 Suflet de femeie - s.
6,15 Nisipurile din Miami - rel.

TV ACASĂ

5,00 Guadalupe - s.
5,50 Iubire sfântă - rel.
6,45 Dragoste și putere - rel.
7,15 Acasă la bunica - rel.
7,30 Căsuța poveștilor - rel.
8,10 Pentru iubirea ta - rel.
9,00 Înger sălbatic - rel.
9,55 Luz Clarita - rel.
10,50 Angela - rel.
11,45 Nimic personal - s.
12,30 Rocky Horror Picture Show - f., rel.
14,15 Antonella - s.
15,00 Dragoste și putere - s.
15,30 Iubire sfântă - s.
16,30 Luz Clarita - s.
17,25 Vremea de acasă
17,30 Pentru iubirea ta - s.
18,30 Angela - s.
* Vremea de acasă
19,30 Acasă la bunica - rețete culinare
19,45 Mowgli - d.a.
20,30 Înger sălbatic - s.
21,30 Sânge din sângele meu - s.
* Vremea de acasă
22,30 Într-o seară, un tren - suspans, Belgia, 1967, cu Yves Montand, Anouk Aimeé
0,05 Dragoste și putere - rel.
0,30 Surorile - s.

ANTENA 1

7,00 Observator
8,00 Dimineața devreme
10,00 Știri
10,10 Animal Show - s.
11,00 Pe cont propriu - s.
12,00 Baywatch Nights - s.
13,00 Știrile amiezii
13,15 Pretender - s
14,00 Decepții - s.
15,00 Răsfățata - s.
17,00 Știri
17,20 La mulți ani, Vouă!
17,25 Capcanele destinului - s.
19,00 Observator
19,55 La mulți ani, Vouă!
20,00 Al șaptelea semn - thriller SUA, 1988
22,00 Observator
22,25 La mulți ani, Vouă!
22,30 A treia planetă de la Soare - s.
23,00 Sport sângeros III - acțiune, SUA 1996
1,00 Twin Peaks - s.
2,00 Răsfățata - rel.
3,30 Capcanele destinului - rel.
5,00 Dallas - s.

TV ARAD

7,00 Observator
8,00 Știri TVA - rel.
8,30 Program special de Anou Nou
9,50 Anunțuri
10,00 Știri
10,10 Animal Show - s.
11,00 Pe cont ptopriu - s.
12,00 Baywatch Nights - s.
13,00 Știrile amiezii
13,15 Pretender - s.
14,00 Decepții - s.
15,00 Răsfățata - s.
17,00 Știri
17,20 La mulți ani, Vouă!
17,25 Divertisment
18,00 Mileniul Trei
18,20 Anunțuri
18,30 Știri TVA
19,00 Observator
19,55 La mulți ani, Vouă!
20,00 Divertisment
21,20 Anunțuri
21,30 Știri TVA - rel.
22,00 Observator
În continuare, program identic cu cel al Antenei 1

TV INTERSAT

8,55 Deschiderea programului
9,00 Intersat Music
9,30 Trimis de providență - rel.
11,00 Știrile Intersat
11,30 Dulce ispită - s.
12,15 Intersat Cultural - rel.
12,30 În culmea gloriei - rel.
14,00 Maeștrii cascadoriei - s.
14,45 Neon Rider - s.
15,30 Săptămâna sportivă arădeană
16,00 Prindeți-l viu sau mort - film
17,30 Underdog Show
18,00 Emisiune în lb. sârbă
18,25 Obiectiv economic
18,45 Știrile Intersat
19,20 Dulce ispită - s.
20,05 Mistere, farmece și miracole - s.
20,30 Aradul prin gaura cheii - în direct
22,00 O aventură ocazională - film
23,30 Știrile Intersat
0,00 Erotica
0,45 Închiderea programului

ANIMAL PLANET

8,00 Spectacolul naturii Los Angeles
8,30 Salvați animalele!
9,00 Wishbone: un câine cu imaginație
9,30 Noile aventuri ale lui Black Beauty
10,00 În lumea animalelor
11,00 Crocodilii
12,00 Cazurile judecătorului Wapner
13,00 Călătoria rinocerului
14,00 Vânătorul de crocodili
15,00 Urgențe veterinare
15,30 Salvați animalele!
16,00 Pacienții lui Harry
16,30 Povestiri de la grădina zoologică
17,00 Spectacolul naturii: Baja
17,30 Crocodilii
18,30 Acvanauții
19,00 Urgențe veterinare
19,30 Povestiri de la grădina zoologică
20,00 Vânătorul de crocodili
21,00 Noua Guinee - o insulă aparte

BUDAPESTA 1

6,42 Magazin matinal; 6,45 Lumea satului; 7,00 Emisiune informativă; **10,05 Bestia** - s.; **11,00 Hotel Paradis** - s.; **12,00 Cetățenii din Chateauvallon** - s.; 13,00 Magazin informativ; 14,05 Magazinul minorităților; **15,05 Aventurile unui câine** - s.; **15,35 Vis californian** - s.; **16,00 Secretele nisipului** - s; 16,35 Epoca trecută; **17,05 Inimi pârjolite** - s.; 18,00 Surprize pentru copii; 18,30 Cronică catolică; 18,50 Jurnale regionale; 19,00 Știri; 19,30 Punct verde; **20,00 Totul pentru iubire** - s.; 20,30 Știri, sport; **21,00 Poliția nautică** - s.; 22,00 Telenoroc; 22,30 Șic - magazin de modă; 23,00 Știri; 23,05 Actual; 23,30 Magazin economic; **0,00 Teo** - f. TV Italia

BUDAPESTA 2

10,00 Operete; 11,00 Din arhiva TV; 12,05 Aventură la Kosovo; **13,00 Vin și putere** - s.; 14,00 Magazin informativ; 14,35 În memoria lui Molnar István; **15,30 Dezamăgiri** - f. TV cu Darvás István; 17,00 Strada școlii; 18,30 Carte deschisă; 19,00 Hochei pe gheață; 20,40 Poveștile lui Remus Bács; 21,00 Știri; 21,30 Budapesta - filmul lui Keel Judit; **22,25 Mathilde** - f. Franța/Belgia; 24,00 Ora de închidere

VĂ RECOMANDĂM

ANTENA 1 - 20,00
Al șaptelea semn - SF/thriller

Cu multe secole în urmă, prezicătorii spuneau că venirea Apocalipsei v-a fi prevestită de șapte semne. Dumnezeiești. Sfârșitul lumii pare a fi, acum, aproape: pe un râu din Nicaragua curge sânge, un sat din deșert este acoperit complet de gheață și o eclipsă neașteptată întunecă soarele și înroșește luna. Șase semne ale Apocalipsei au apărut deja. O singură femeie poate împiedica cel de-al șaptelea semn.

VĂ RECOMANDĂM

TV ACASĂ - 22,30
Într-o seară, un tren - mister

Mathias este un lingvist belgian, care trăiește în Franța cu Anne o producătoare de teatru. După o dispută pe tema moralei, cei doi iau trenul pentru a ajunge la un congres. Pe drum, Mathias adoarme, iar când se trezește constată că Anne a dispărut. Trenul staționează în plin câmp, iar Mathias coboară împreună cu doi călători și rămân pe jos. Ajung la un han, dar aici au surpriza să constate că nu înțeleg o iotă din limba localnicilor.

PRIMA

7,00 Emisiune pentru copii
12,00 Vacanță a la Petrișor
12,30 Tradiții
13,00 De colo colo
13,30 Chic
14,00 Cinemagia
14,30 Dispărută în noapte - suspans, SUA, 1996
16,00 Detectivi de elită - s.
17,00 Telenovela
18,00 Focus
18,30 Clip Art
18,35 În cadență - dramă, SUA, 1991 cu Charlie Sheen
20,00 Octogon - acțiune, SUA, 1980 cu Chuck Norris
22,15 Clip Art - rel.
22,20 Focus
22,45 Revista presei
23,00 Nadine Show - rel.
0,00 Sport Magazin - rel.
1,30 Cinemagia - rel.
2,00 Focus - rel.

TELE 7 ABC

8,00 Țara spiridușilor - rel.
9,00 Domino - rel.
10,30 Misiune sub acoperire - rel.
12,00 Revelion între artiști
13,00 Ora unu a venit
15,45 Drumuri printre amintiri
16,15 Cutia muzicală
17,00 Forța destinului. Cu Urania - previziuni astrologice pentru noul an
18,00 Festivalul „Om bun"
20,00 Retrospectiva anului 1999
20,30 Minciuni nevinovate - comedie, SUA, 1989
22,00 Michael Jackson și prietenii
23,00 În vâltoarea vieții - dramă, SUA, 1981, cu Loni Anderson
0,30 Romanțe
1,00 Ora unu a venit - rel.
3,30 Telejurnal - rel.
4,30 Forța destinului - rel.
5,30 Drumuri printre amintiri - rel.
6,00 Cutia muzicală - rel.

HBO

10,00 Desene animate
11,30 Trei fugari - comedie, SUA, 1989
13,15 Misiunea - thriller, SUA, 1997
15,15 Comoara lui Curly - comedie, SUA, 1994
17,15 Stargate - s.
18,00 Pulp Fiction - acțiune, SUA, 1994
20,30 101 dalmații - comedie, SUA, 1996
22,15 Fetele rele cuceresc Vestul - western, SUA, 1994
0,00 Struguri acri - comedie, SUA, 1998
1,30 Desene animate

DISCOVERY

10,00 Universul misterios al lui Arthur C. Clarke
10,30 Povestiri despre supraviețuire în Australia
10,55 Automobile în top: Rolls Royce
11,30 Șoferi de duminică
12,30 Știința modernă
13,00 Pasul următor
13,30 Eco Challenge 97
14,30 Jurassica
15,30 Noi descoperiri
16,30 Mistere (încă) neexplicate
17,30 Aventuri în Australia
18,00 Provocarea zborului
19,00 Mașini extreme
20,00 Vânătorul de crocodili
21,00 Veterani în Africa
21,30 Muntele secret
22,00 Comori pierdute ale antichității
23,00 Discovery prezintă: Safari cosmic
1,00 Exod de pe Pământ
2,00 Mumii de animale
3,00 Noi descoperiri

TV INTERNAȚIONAL

21,30 S-a întâmplat... azi
21,35 Viața spirituală
22,00 Jurnal * Meteo
22,25 No comment
22,30 Divertis Show de Anul Nou
0,00 Tezaur folcloric

ATOMIC TV

7,00 Selector
11,00 Cybernet
11,30 Atomic Café - rel.
12,00 Reactor
12,30 Turnul Londrei - rel.
13,30 Hai Hui
14,00 Interactiv
16,00 Selector
18,30 Atomix cu Mircea - rel.
21,30 Selector
22,30 Album show
23,30 Insomnia

TV 2

7,00 Gânduri de dimineață; 7,30 Grădina zoologică în rucsac; 8,00 Matineu TV; 10,00 Desene animate; **12,00 Parker Lewis** - s.; **12,25 Liceeni îndrăgostiți** - s.; 13,00 Ura, călătorim!; **13,30 Shingala, micul vânător** - s., 3-4; **14,25 Apașul alb** - western, Italia; **16,10 Mac Gyver** - s.; **17,15 Quantum Leap** - s.; **18,05 Xena** - s.; 19,00 Știri, fapte; **20,00 Baywatch** - s.; **21,00 Y2K - Numărătoare inversă fatală** - aventuri, SUA; **22,30 Colombo** - f. pol.; **0,05 Atacantul minune** - f. Ungaria, cu Latabar Kálmán

PRO 7

6,45 Defileul lupilor sălbatici - aventuri, Germania/Franța, 1987, cu Franco Nero; 8,20 Desene animate; **11,25 Simpsonii** - s.; **12,05 Lois și Clark** - s.; 12,55 Cinema TV; 13,35 Net Aid - selecțiuni concert; **15,00 Aventurile lui Sindbad** - s.; **15,55 Lumea dispărută** - s.; **Corbul** - s.; **17,35 Steaua de foc** - SF, Japonia, 1990, cu Charlton Heston; 19,30 Max; 20,00 Lumea minunilor; 20,55 Știri; **21,15 Sabrina** - comedie, SUA, 1995, cu Julia Ormond; **23,40 Vampirul** - fantastic, SUA, 1997, cu Miguel Ferrer; **1,25 Intersecția Miller** - polițist, SUA, 1990

RTL

6,35 Desene animate; 9,00 Disney Club; **9,55 Micii detectivi** - s.; **11,15 Beverly Hills** - s.; 11,10 Top '99; **12,20 Iceman** - acțiune, SF SUA, 1984; 14,00 Schi - trambulină Innsbruck; **16,15 Sliders** - s.; **17,10 Hercules** - s.; **17,55 Xena** - s.; 18,45 Exclusiv - Weekend magazin; 19,45 Știri, sport, meteo; 20,10 Apel de urgență; **21,15 Daylight** - thriller, SUA, 1996, cu Sylvester Stallone; 23,30 Spiegel TV magazin; 0,15 Câinii ajută oamenii - rep.; **1,05 South Park** - s.

TV 5

13,05 La masă!; 13,30 Jurnal France 3; 14,05 Sărbătoarea vinarilor; 15,00 Jurnal TV 5; 15,15 Divertisment; 17,00 Jurnal TV 5; 17,15 Întrebări TV 5; 17,30 Mari gurmanzi; 18,05 Festivalul circului; 19,00 Jurnal TV 5; 19,15 Sărbători; 21,00 Jurnal Belgia; 21,30 Jurnal France 2; 22,05 Fluvii; **23,15 Femeia brutarului** - film

EUROSPORT

9,30 Snowboard - CM Whitler Mount; 1,00 Sanie - CM Oberperfuss; 12,00 Schi trambulină - Garmisch Partenkirchen; 13,30 Biatlon - CM Orsblie; 14,45 Schi trambulină - Innsbruck, în direct; 16,30 Sărituri de pe stânci CM; 17,00 Dansuri sportive - CE Le Mans; 18,00 Schi trambulină - Innsbruck; 19,30 Parașutism - CM Australia; 20,30 Pescuit sportiv CM; 22,00 Box; 23,00 Fotbal - Legendele CE Olanda la CE '88, '92, '96; 0,00 Sportcentre; 0,15 All Sports - Bloopers; 1,15 Schi - trambulină.

Vin sărbătorile de iarnă
COMSIM-GOLDSTAR
Doriți: ● televizoare ● frigidere ● radiocasetofoane ● lăzi frigorifice ● congelatoare ● mașini de spălat?
Dacă DA, vizitați magazinul
Arad, Bd. Revoluției nr. 83, tel. 280817(lângă magazinul Porțelanul)
Program zilnic: 8-19 sâmbătă 8-13
Atenție: ● vindem și cu plata în RATE, fără avans la cumpărare!
● asigurăm garanție la produsele vândute (974045)

AUTOMOBILIȘTI!
încheiați
Asigurarea obligatorie de Răspundere Civilă Auto
prin
ASIT
ASIGURĂRI „ION ȚIRIAC" S. A.
Arad: str. Peneș Curcanul, bl. 14, tel. 255278, 254683
Lipova: str. Mureșul nr. 1, tel. 563058
Sebiș: Bd. Victoriei nr. 7D, tel. 422068
Chișineu Criș: str. T. Vladimirescu nr. 10
AVANTAJ... ASIGURAT!

TVR 1

12,00 Surprize, surprize - rel.
14,00 Jurnal
14,15 TVR Craiova
15,00 Pro Patria
16,00 Emisiune în limba maghiară
17,30 Agenția de plasare
18,00 Corect!
18,05 Jumătatea ta
19,00 Avanpremieră Știri
19,05 Amintiri din secolul 20
19,10 Sunset Beach - s.
20,00 Jurnal * Meteo * Sport
20,55 Felicity - s.
21,40 Zăpadă fierbinte
22,00 Justiție militară - s.
22,55 Jurnalul de noapte
23,10 Recurs la morală
23,55 Marele Jazz

TVR 2

12,00 Yeti, omul zăpezilor - film, România, cu Mihai Gruia Sandu, Claudia Nicolau
13,00 Desene animate
13,30 Cântecele neamului
14,00 Toți, împreună
14,45 Santa Barbara - s.
15,30 Știri
15,40 Trapa DP2 * Veni, video, vici!
17,45 Călătorind prin țară
18,00 Care pe care, o nouă provocare!
18,45 Se întâmplă acum!
19,20 Căsuța cu povești
19,30 Știri
19,45 Punct și de la capăt
21,30 E dreptul tău!
22,00 Fotbal: Sheffield Wednesday - Arsenal Londra, înreg.
0,30 Nocturna
0,40 Limbi străine: engleză
1,05 TVM. Mesager

PRO TV

7,00 Toți câinii merg în Rai - d.a.
8,00 K. O. - f. SUA, 1914
8,30 Testoasele Ninja adolescente II - acțiune/aventuri, SUA, 1991
11,00 Batman Forever - rel.
12,30 Superman - ep. 17
12,55 Știrile Pro TV * O propoziție pe zi
13,05 Babylon 5 - s.
13,50 Ani de liceu - s.
14,15 Miracolul tinereții - s.
14,45 Familia Bundy - s.
15,15 Nisipurile din Miami - s.
16,10 Tânăr și neliniștit - s.
17,00 Știrile PRO TV * O propoziție pe zi
17,15 Știrile PRO TV Arad
17,30 Tare-n clanță II - rel.
18,30 Dădaca - ep. 5
19,00 Știrile PRO TV
20,00 Pe urmele adevărului - f., SUA, 1993
21,40 Știrile Pro TV
21,45 Peggy Sue se mărită - f. SUA, 1956
23,30 Știrile Pro TV * Profit
0,00 Criminaliștii - s.
1,00 Știrile Pro TV
1,30 Să mori de râs - s.
2,00 Galactica - s.
2,45 Babylon V - rel.
3,30 **Peggy Sue se mărită** - rel.
5,30 **Suflet de femeie** - s.
6,15 **Nisipurile din Miami** - rel.

TV ACASĂ

5,00 Guadalupe - s.
5,50 Acasă la români - rel.
7,30 Căsuța poveștilor - rel.
8,30 Înger sălbatic - rel.
9,30 Domnului profesor, cu dragoste - rel.
11,20 Nimic personal - s.
12,10 Cei mai frumoși ani - rel.
14,15 Antonella - rel.
15,00 Dragoste și putere - s.
15,30 Iubire sfântă - s.
16,30 Luz Clarita - s.
17,25 Vremea de acasă
17,30 Pentru iubirea ta - s.
18,30 Angela - s.
* Vremea de acasă
19,30 Acasă la bunica - rețete culinare
19,45 Mowgli - d.a.
20,30 Înger sălbatic - s.
21,30 Sânge din sângele meu - s.
22,25 Vremea de acasă
22,30 Rocky Horror Picture Show - comedie, Anglia, 1975, cu Tim Curry, Susan Sarandon
0,20 Dragoste și putere - rel.
0,45 Surorile - s.

ANTENA 1

7,00 Observator
8,00 Dimineața devreme
10,00 Știri
10,10 Animal Show - s.
11,00 **Pe cont propriu** - s.
12,00 Baywatch Nights - s.
13,00 Știrile amiezii
13,15 Pretender - s.
14,00 Decepții - s.
15,00 Răsfățata - s.
17,00 Știri
17,20 La mulți ani, Vouă!
17,25 Capcanele destinului - ep. 24, 25
19,00 Observator
19,55 La mulți ani, Vouă!
20,00 Forțele de muncă - cu Romică Țociu și Cornel Palade
21,00 Dublă identitate - s.
22,00 Observator
22,30 Prezentul simplu
22,55 La mulți ani, Vouă!
23,00 A treia planetă de la Soare - s.
23,30 Deturnarea - acțiune, SUA, 1998
1,00 Twin Peaks - s.
2,00 Răsfățata - rel.
3,30 Capcanele destinului - rel.
5,00 Dallas - s.

TV ARAD

7,00 Observator
8,00 Știri TVA
8,30 Program Special de Anul Nou
8,50 Anunțuri
10,00 Știri
10,10 Animal Show - s.
11,00 Pe cont propriu - s.
12,00 Baywatch Nights - s.
13,00 Știrile amiezii
13,15 Pretender - s.
14,00 Decepții - s.
15,00 Răsfățata - s.
17,00 Știri
17,20 La mulți ani, Vouă!
17,25 Program special de Anul Nou
18,20 Anunțuri
18,30 Știri TVA
19,00 Observator
20,00 Program special de Anul Nou
21,20 Anunțuri - rel.
21,30 Știri TVA - rel.
22,00 Observator
În continuare, program identic cu cel al Antenei 1

TV INTERSAT

8,55 Deschiderea programului
9,00 Intersat Music
9,30 Roboții luptători - film
11,00 Știrile Intersat
11,30 Eurocops - film
12,30 Sezon deschis - film
14,00 Intersat Sport Show - rel.
15,00 Aventurierii americani - s.
15,30 Planeta video a copiilor - s.
16,00 Trimis de providență - film
17,30 Underdog Show
18,00 Săptămâna sportivă arădeană
18,25 Intersat Cultural
18,45 Știrile Intersat
19,20 Dulce ispită - s.
20,05 Mistere, farmece și miracole - s.
20,30 În culmea gloriei - film
22,00 Elvira, stăpâna tenebrelor - film groază
23,30 Știrile Intersat
0,00 Erotica
0,45 Închiderea programului

ANIMAL PLANET

8,00 Spectacolul naturii
8,30 Salvați animalele!
9,00 Wishbone: un câine cu imaginație
9,30 Noile aventuri ale lui Black Beauty
10,00 În lumea animalelor
11,00 Crocodilii
12,00 Cazurile judecătorului Wapner
13,00 Regatul șarpelui
14,00 Vânătorul de crocodili
15,00 Urgențe veterinare
15,30 Salvați animalele!
16,00 Pacienții lui Harry
16,30 Povestiri de la grădina zoologică
17,00 Spectacolul naturii
17,30 Crocodilii - 2 ep.
18,30 Acvanauții
19,00 Urgențe veterinare
19,30 Povestiri de la grădina zoologică
20,00 Vânătorul de crocodili
21,00 Animale de la A la Z
22,00 Urgențe veterinare
23,00 Rechinul, ucigașul tăcut

BUDAPESTA 1

7,00 Magazin matinal; **10,05 Bestia** - s.; **11,00 Hotel Paradis** - s.; **12,00 Cetățenii din Chateauvallon** - s. 13,00 Magazin informativ; 14,00 Magazinul țiganilor și slovacilor; 15,05 **Aventurile unui câine** - s.; 15,35 Vis californian - s.; **16,00 Secretele nisipiului** - s. 16,35 Mâine - jurnalul mileniului; **17,05 Inimi pârjolite** - s. Franța, ep. 1; 18,00 Pământul împrumutat; 18,30 Rămâi cu noi!; 18,35 Mesajul Papei pentru copii; 18,50 Știri regionale; 19,00 Știri; 19,15 Tema; **19,30 Clipele norocului** - s.; 20,00 Știri; 20,30 Spectacol de gală la Opera de Stat; 22,25 112 - magazinul poliției; 23,00 Știri; 23,05 Aventuri la Kosovo; **0,00 Stramboli** - f. TV Italia

BUDAPESTA 2

10,05 Arii din operete; 11,00 Din arhiva TV; 12,05 1999 - un an fără pereche; **13,00 Senzație** - s. Canada; 13,50 Valori de patrimoniu; 14,00 Magazin informativ; 14,45 Videoclipuri; **15,00 Cafeneaua** - f. TV 16,00 Al XX-lea festival internațional al circului Monte Carlo - 2/1; 17,00 Strada școlii; 18,35 Cele cinci pâini - teatru TV; 19,00 Telesport; 20,40 Desene animate; 21,00 Știri, sport; 21,30 Documentar; **22,20 Când porcii zboară** - f. SUA

VĂ RECOMANDĂM

PRO TV - 20,00

Heart of Justice - suspans /dramă

Reporterul David Leader se confruntă cu un caz extrem de ciudat. El trebuie să descopere care au fost motivele pentru care Austin Blair, un bărbat înstărit, ce părea să nu aibă nici un fel de probleme a împușcat un scriitor de romane SF, după care s-a sinucis. Mergând pe șirul evenimentelor, David Leader descoperă că misterul se învârte în jurul familiei scriitorului, mai precis în jurul fiicei acestuia, Emma Burghes.

VĂ RECOMANDĂM

HBO - 18,15

Fantomele trecutului - dramă

America, 1963. Un lider de culoare este ucis. Asasinul rămâne în libertate timp de 30 de ani. Este o poveste bazată pe fapte reale. Alec Baldwin reușește un rol dramatic de avocat ambițios, care face totul pentru ca dreptatea să învingă.

PRIMA

7,00 Karaoke show
8,00 Dimineața cu Prima
12,00 Celebri și bogați - s.
13,00 Politica de mâine
15,00 Chic - magazin de modă
15,30 Cinemagia
16,00 Nadine Show
17,00 Telenovele - s.
18,00 Focus - știri
18,55 Clip Art
19,00 Frontal
20,00 Dosarele Y
21,00 Brooklyn South - s.
22,00 Clip Art
22,05 Focus - știri
22,30 Revista presei
22,35 Politica de mâine
0,30 Film artistic
2,00 Focus - știri

TELE 7 ABC

7,00 Știri
7,10 Bună dimineața, România
9,00 Forța destinului - rel.
10,00 Știri
10,15 Teleshopping
10,30 Dintre sute de ziare - rel.
11,30 Rendez-vous la Tele 7 - rel.
12,30 Ora unu a venit - rel.
15,00 Știri
15,10 Teleshopping
15,30 Post Meridian
17,00 Medici la datorie - s.
18,00 Omul și natura - s.
19,00 Pronosport
19,05 Secția de poliție - s.
20,00 Telejurnal
20,30 Documentar
21,00 Dintre sute de ziare
22,00 Dincolo de stadion
23,30 Cutia muzicală - rel.
0,00 Știri
0,30 Ora H - emisiune de confesiuni
2,10 Telejurnal - rel.
2,35 Documentar - rel.
3,00 Medici la datorie - rel.
4,00 Secția de poliție - rel.

HBO

10,00 Santa Fe - dramă, SUA, 1996
11,45 Pacientul englez - dragoste, SUA, 1997
14,30 Urmărire fierbinte - suspans, SUA, 1987
16,00 Stargate - s.
16,45 Goana după cadou - comedie, SUA, 1996
18,15 Fantomele trecutului - dramă, SUA, 1996
20,30 Poodle Springs - suspans, SUA, 1998
22,15 Totul despre sex - s.
22,45 Desene animate
23,15 Hamlet - dramă, SUA, 1996
1,15 O vară neobișnuită - comedie, SUA, 1994

DISCOVERY

10,00 Universul misterios a lui Arthur C. Clarke
10,30 Călătorii la întâmplare
11,00 Povestiri despre supraviețuire în Australia
11,30 Aventuri la pescuit
12,00 Eco Challenge
13,00 Lotus Elise
14,00 Nebuni pe roți
14,30 Vânătorii de fantome
15,30 Pasul următor
16,00 Dezastre
16,30 Flightline
17,00 Bombe în America
18,00 Aventuri la pescuit cu Rex Hunt
18,30 Discovery astăzi
19,00 Echipa timpului
20,00 Avionul secolului 21
21,00 Nebuni după avioane
21,30 Discovery astăzi
22,00 Viața după moarte
23,00 Mistere (încă) neexplicate
0,00 În căutarea civilizației dispărute
1,00 Un secol de război
2,00 Joc mortal
3,00 Discovery astăzi
3,30 Zona morții

TV INTERNAȚIONAL

21,30 S-a întâmplat... azi
21,40 Practic Info
22,00 Jurnal * Curs valutar * Meteo
22,40 În flagrant
23,20 Românii de lângă noi
23,40 Oameni care au fost
0,10 Ora planetei
0,30 Casa mea

ATOMIC TV

7,00 Selector
10,00 Reactor - rel.
10,30 Hai Hui - rel.
11,00 Freestyle - rel.
11,15 Atomix cu Mircea - rel.
14,00 Interactiv
15,55 Reactor
16,00 Romanian Top 100 cu Oana - rel.
18,00 Selector
19,00 Atomix cu Dinu
21,55 Reactor - rel.
22,00 South Park - des. anim.
22,30 Filе de poveste - rel.
23,00 Aria 52
0,00 Insomnia

TV 2

7,00 Ediție matinală; 7,30 Magazin matinal; **9,30 Bogați și frumoși** - s.; **9,55 Riviera** - s.; 10,25 Ungaria, mâine; 11,20 Autosalon 2000; 11,50 Ofertă directă; 12,20 Modă; **13,10 În trei** - s; **13,35 Riviera** - s.; **14,00 Un pescar pățit** - comedie, Franța, cu Louis de Funes; **15,45 Bogați și frumoși** - s.; **16,10 Misiune imposibilă** - s.; **17,00 Sunset Beach** - s.; **17,45 Samantha** - s.; **18,40 Luz Maria** - s.; 19,30 Fapte; 20,00 Roata norocului; **20,30 Rosalinda** - s.; **21,00 Comoara din Marea sudului** - s. av. Franța; 22,45 Bună seara, Ungaria!; 23,30 În doi - em. lui Szilagyi Janos; 0,15 Revistă de literatură; 1,00 Știință pe Internet

PRO 7

7,25 Galileo - magazin; 7,55 Desene animate; **9,000 Cine-i șeful?** - s.; **10,00 Mallorca** - s.; **10,30 Space Navigator** - SF SUA, 1993; 12,00 Verdict, crimă - s.; **13,00 Matlock** - s.; 14,00 Sam - magazin; 15,00 Talkshowuri; 18,00 Taff - magazin; **18,25 Familia Simpson** - s.; **19,00 Familia Bundy** - s.; **19,30 Bill Cosby Show** - s.; **20,00 Mallorca** - s.; 20,30 Știri, 20,50 Galileo - mag. de știință; **21,15 Dosarele X** - s.; **22,15 Pericol imminent** - s.; 23,20 TV Ingo Appelt Show; 0,20 Ciubul comediei show

RTL

7,00 Magazin matinal; 8,00 Magazin; **8,30 Bogați și frumoși** - s. **8,55 Între noi** - s.; **9,25 Vremuri bune, vremuri rele** - s.; 10,00 Dimineața mea - magazin; 11,30 Sabrina, talkshow 12,30 Duelul familiilor; 13,00 Magazinul amiezii; 14,00 Schi-sărituri trambulină Inssbruch; **17,30 Nanny** - s.; **18,30 Între noi** - s.; 19,00 Bună seara - mag. landurilor; 19,30 Excluziv - magazin; 19,45 Știri; 20,10 Exploziv magazin; **20,40 Vremuri bune, vremuri rele** - s.; **21,15 Dr. Stefan Frank** - s.; 22,15 După gratii - s.; 23,15 Extra - magazin; 0,15 Trend - magazin; 1,00 Știrile nopții; 1,35 Magazin cultural.

TV 5

13,05 100% Întrebări; 13,30 Jurnal France 3; 14,05 Documentar; **15,15 Femeia brutarului** - s.; 17,00 Jurnal TV 5; 17,15 Întrebări TV 5; 17,30 Mediterraneo; 18,05 Piramide; 18,30 Întrebări pentru campion; 19,00 Jurnal TV 5; **19,15 Femeia brutarului** - s.; 21,00 Jurnal Elveția; 21,30 Jurnal France 2

EUROSPORT

9,30 Biatlon - CM Orsblie; 11,00 Schi - combinata nordică - sărituri, în direct; 12,00 Schi - trambulină - Innsbruck; 13,30 Schi - combinata nordică - schi fond, în direct; 14,15 Schi - trambulină - Innsbruck, în direct; 16,30 Fotbal - Liga Campionilor Africii; 18,30 Schi - combinata nordică Oberlwiesenthal; 19,00 Schi trambulină - Innsbruck; 20,30 All Sports - Westendorf; 21,00 Moto pe gheață - Berlin; 22,00 Karting Köln; 23,00 All Sports - Dubai; 0,00 Fotbal - Legende CE; 1,00 Schi trambulină - CM Innsbruck.

VĂ RECOMANDĂM

HBO - 11,45

Pacientul englez - dragoste

Antena 1 - 23,30

Deturnarea - acțiune

UȘI ȘI FERESTRE DIN ALUMINIU ȘI P.V.C. GEAM TERMOPAN

MOBILIER LA COMANDĂ FIRME ȘI RECLAME

STR ROȘIORI 26

TEL/FAX/ 057/289053

Societatea de Asigurare-Reasigurare

Astra S. A. - Sucursala Arad

Tel.: 253369; 251662

oferă TREI TELEVIZOARE color prin tragere la sorți persoanelor fizice care achită integral până la 31 ianuarie 2000 ASIGURAREA OBLIGATORIE AUTO la sediile Astra din municipiu și județ sau prin colaboratori.

ASTRA PREIA RISCUL ȘI TE AJUTĂ SĂ CÂȘTIGI!

(1287170)

Revelion 2000

CUM SĂRBĂTORESC OAMENII DE SPORT DIN ARAD?

Eugen Roman - președinte CSM Conar: „Revelionul îl voi petrece acasă. De la anul 2000 aștept o medalie olimpică la Sydney. Îmi doresc un an nou mult mai bun. Profit de ocazie pentru a ura tuturor salariaților clubului, sponsorilor și celor ce iubesc clubul, bucurii, realizări, sănătate și, bineînțeles, la mulți ani!"

Constantin Brânzei - antrenor polo, C. S. Astra: „Voi rămâne acasă, în familie. Speranța mea ar fi ca băieții să prindă totuși un loc între primele 4 echipe, lucru teoretic posibil. Din păcate, unul dintre jucătorii noștri utili, Cosma, și-a fracturat piciorul la schi, devenind indisponibil. (n. r. - însănătoșire grabnică!). Urări de bine cititorilor, sănătate și împliniri!"

Marcel Coraș - antrenor fotbal, Motorul Arad: „Voi sărbători Revelionul 2000 acasă, în mijlocul familiei, deoarece până la vârsta asta am fost mai mult plecat, petrecând prin restaurante. Împreună cu câțiva prieteni voi închina o cupă de șampanie la cumpăna dintre ani, cu gândul la un an mai bun, mai plin de satisfacții."

George Mandache - antrenor baschet, B. C. ICIM Arad: „Anul Nou mă va găsi acasă, în mijlocul familiei. Am fost în acest an prea mult plecat de acasă pentru a mai lipsi și în această noapte. Dacă vremea va fi bună, puțin după miezul nopții voi ieși prin centrul orașului, la o plimbare, pentru a admira atmosfera primelor ore ale anului 2000."

Adrian Negrău - fotbalist Elöre Békéscsaba: „Pentru mine anul care se încheie a însemnat pe plan profesional o realizare, iar pentru la anul îmi doresc multă sănătate. Cumpăna dintre ani o voi petrece la „Clubul Presei", împreună cu rudele și prietenii, unde ne-am simțit de fiecare dată excelent."

Grupaj realizat de:
ADRIAN HĂRȚĂU
DANIEL SCRIDON
DACIAN TODUȚA

PREZENTAREA ECHIPELOR CALIFICATE LA „ZONA" MEMORIALULUI „GHEORGHE OLA"

● Astăzi - Șoimii Pâncota 1987

În ultimii ani, în etapa județeană a Memorialului „Gheorghe Ola" la mini-fotbal pentru copii, favoritele s-au impus. Iată că în acest an, am avut parte de o uriașă dar plăcută surpriză, la grupa mare. Este vorba de echipa Șoimii Pâncota, care după un început dezastruos (înfrângere cu Romvest), a avut o revenire uluitoare, învingând UTA și CSȘ Gloria Arad. Singurul care a crezut în această performanță a fost Mircea Dragalina, cel care în 1995 punea bazele acestei grupe de copii.

Șoimii Pâncota '87 - echipa ce va reprezenta Aradul la „zona" grupei mari a Memorialului „Gheorghe Ola".

La Reșița, în perioada 6-9 ianuarie 2000, Șoimii Pâncota va avea de înfruntat adversari ca: CSM Reșița, Aurul Brad, Pandurii Tg-Jiu și A.S. Timiș, doar prima clasată obținând calificarea la turneul final. Antrenorul Claudiu Ardelean, ajutat îndeaproape de Dan Mănăilă va aborda „zona" Memorialului „Gheorghe Ola" cu același lot de jucători care a obținut calificarea; Este vorba de: **Flavius Covaci și Andrei Faur - portari; Raul Stepan; Norbert Toth; Dacian Cozia; Flavius Gânscă; Dragoș Dragalina; Ioan Stan; Ovidiu Bulzan; Alin Sciop; Mihai Dragalina; Răzvan Filipaș.**

Deocamdată, după euforia banchetului oferit de conducerea clubului pentru victoria de la etapa județeană, copiii fac două antrenamente zilnice. Dimineața ei se pregătesc în sala de sport a Liceului Teoretic din localitate, iar după-amiaza pregătirea se desfășoară la terenul din Pâncota. Delegația micuților „șoimi" la Reșița va fi condusă de chiar președintele clubului - Roland Bernardin. Nu vor lipsi nici Mircea Dragalina - sufletul asociației și Dan Coman - organizatorul de competiții. Datorită bunei înțelegeri cu FC Telecom Arad, echipa din Pâncota va face deplasarea la Reșița cu autocarul clubului „telefonist", iar cazarea se va face tot la Hotel Semenic.

Cât privește obiectivul echipei Șoimii Pâncota, dl. Mircea Dragalina ne-a declarat: **„Dorim să reprezentăm cu cinste școala fotbalistică arădeană și dacă e posibil și cu puțin noroc să ne calificăm la turneul final. La acest nivel nu există echipe favorite, poate doar CSM Reșița care este gazdă. Am mare încredere în acești copii și sunt sigur că nu mă vor dezamăgi."**

Ca o noutate de ultima oră, cu sprijinul unor oameni inimoși: Bernardin, Dragalina, Vancu, Oancea și Almașiu, această grupă de copii născuți 1987 de la Șoimii Pâncota se va prezenta la Reșița într-un echipament nounout, care, cu siguranță, va rupe „gura târgului".

DANIEL SCRIDON

„La Mulți Ani!"

În aceste zile premergătoare anului 2000, mulți au fost cei care au ținut să transmită secției de sport a ziarului „Adevărul" cele mai sincere urări de sănătate, viață lungă și prosperitate. Dorim să le mulțumim celor care ne-au scris și ne-au telefonat: George Mandache, Stelian Văduva, Dinu Puf, Dragan Petricevici, Emerich Dávidházy, Călin Chișbora, Dan Boric, Atilla Veres, Dionisie Szekely, Teodor Gherle, Iosif Halja, Nicu Gălcă, Pop Arghil, Ioan Cociș, Dan Mănăilă, Roland Bernardin, Florin Iacob, Paul Palcu, Leontin Pința, Mircea Dragalina și cluburilor: FC UTA, CSM Conar Arad, FC Telecom Arad, Motorul, „Silva Lazăr" Arad; AJF Arad și Liga Suporterilor B. C. ICIM Arad.

Tuturor le mulțumim și le dorim un an nou fericit, plin de împliniri. De asemenea, tuturor colaboratorilor noștri, un gând bun și fie ca anul 2000 să le aducă îndeplinirea dorințelor!

LA CUMPĂNA DINTRE ANI, CU ZÂMBETUL PE BUZE

Marin Lupaș către primarul Valentin Neamț: „Cât timp mai trebuie să fac marcaj om la om cu dumneavoastră ca să-mi dați stadionul?!?"

Doamna primar a Semlacului, Letiția Stoian, fascinată de lumea sportului rege: „Sucurile naturale dau putere fotbaliștilor!"

„Vă pup din mers!" pare a spune doctorul UTA-ei, Dan Pârvulescu experimentând propulsia cailor putere numiți Alin Drăgan și Răzvan Fritea.

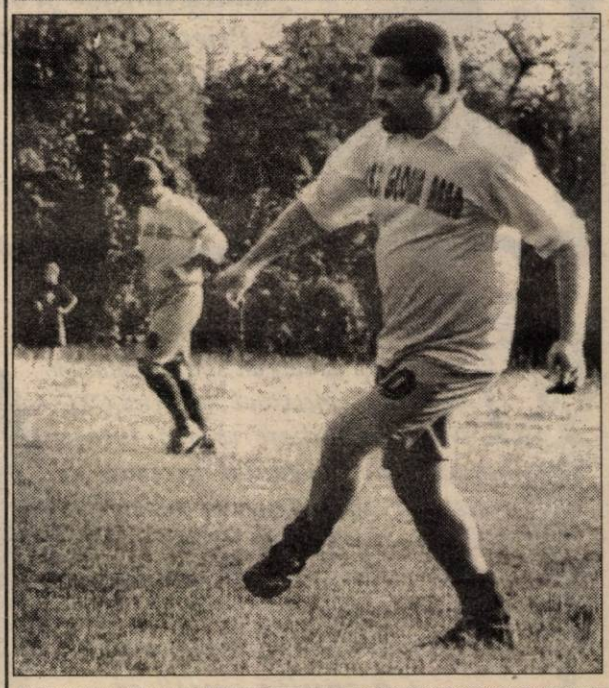

Prefectul Aradului, Gheorghe Neamțiu se descurcă excelent pe gazon: „Mai ușor cu mingea decât cu ștampila!"

IMPORTANT!

ASIROM 2000 - ASIROM 2000 - ASIROM 2000 - ASIROM 2000 -

Legea cere asigurarea obligatorie de răspundere civilă auto.
Tradiția și experiența recomandă ASIROM.

Deținători de autovehicule!

Încheiați asigurarea obligatorie de răspundere civilă auto la ASIROM pentru anul 2000. Răspundeți la întrebarea din talonul promoțional distribuit prin unitățile ASIROM și puteți deveni proprietarul unuia dintre următoarele bunuri:

- **un autoturism VOLKSWAGEN BORA,**
- **50 de ceasuri de mână elvețiene.**
- **50 de telefoane mobile,**

în condițiile Regulamentului publicat.

Reprezentanții ASIROM din cele 226 unități din întreaga țară vă oferă detalii suplimentare.

Agenții de asigurare **ASIROM** vă stau la dispoziție pentru încheierea asigurării fie la domiciliu, fie la locul dumneavoastră de muncă.
Reducere: dacă plătiți integral prima de asigurare anuală, beneficiați de 10% reducere, în conformitate cu prevederile legale.

Drumul e mai sigur dacă te asiguri la ASIROM

G.I. MOTOR

Dorim ca ANUL 2000 să fie anul bucuriilor noastre, anul împlinirilor și bunăstării. Fie ca salariații societății G.I. MOTOR, colaboratorii noștri și prietenii să aibă un REVELION cât mai îndestulat și frumos.

LA MULȚI ANI!

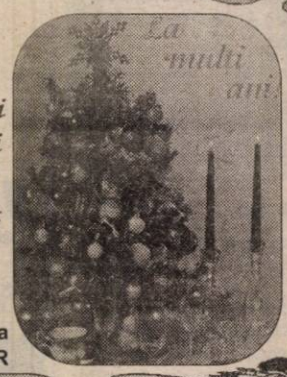

Conducerea
G.I. MOTOR

S.N.P. „PETROM" BUCUREȘTI

SUCURSALA PECO ARAD

Dorim ca toți salariații noștri, clienții, prietenii și colaboratorii să păsească în 2000 în anul împlinirilor, bunăstării și fericirii.

LA MULȚI ANI!

Director general
ec. Marin Duță

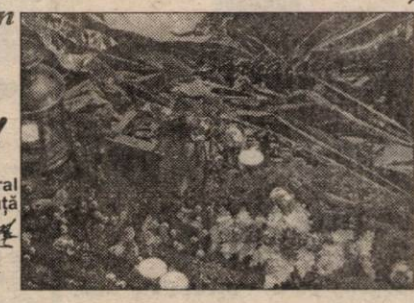

(1287152)

PRIMĂRIA PĂULIȘ

Tuturor cetățenilor comunei noastre, salariaților Primăriei, consilierilor locali le transmitem cu ocazia Anului Nou 2000 numai bucurii, sănătate, noroc, bunăstare și masă îmbelșugată, plină de bunătăți de Revelion.

Primar,
Ing. Eduard Cucoș
(1287130)

TRICOTAJE SA INEU

Urează angajaților, colaboratorilor și beneficiarilor produselor noastre acum când trecem în Anul Nou - 2000, la frontiera dintre milenii, multă sănătate, bucurii, fericire împreună cu toți cei care vă sunt dragi și tradiționalul „LA MULȚI ANI!"

PAVEL FLUERAȘ,
președintele Consiliului de administrație
(1287176)

ROMTRANS SA
INTERNATIONAL FORWARDERS

La cumpăna dintre ani, cu emoția firească a trecerii acestui prag, „ROMTRANS" S.A. Arad are deosebitul prilej de a vă adresa cele mai alese gânduri și urări de sănătate, fericire și prosperitate, precum și tradiționalul „LA MULȚI ANI!"

„ROMTRANS" SA Arad
– Comitetul de conducere –
(4808713)

ANDROMEDA SERVICE

2000, anul speranțelor noastre de mai bine, anul gândului că va fi mai bine să ne găsească mai buni și mai liniștiți. Fie ca în acest prag de mare sărbătoare salariații noștri, clienții și colaboratorii să petreacă un Revelion fericit și plin de surprize plăcute.

LA MULȚI ANI!

Consiliul director
S.C. ANDROMEDA SERVICE
(1287200)

INSTALSAN CONSTRUCTION COMPANY

În 2000 să fim mai bucuroși, sănătoși, fericiți și bogați. Fie ca noul an să ne aducă liniștea și bunăstarea dorită. Prietenilor, clienților, salariaților noștri le dorim un Revelion fericit.

LA MULȚI ANI!

Patron,
ELENA ROBU

S.C. VINIVITICOLA BARAȚCA S.A.

Anul 2000 să fie anul împlinirilor noastre, anul care să ne aducă noi speranțe într-o viață mai prosperă și îmbelșugată. Tuturor acționarilor noștri, beneficiarilor, salariaților și prietenilor le transmitem un călduros LA MULȚI ANI!

Director general,
GEZA BALA

În preajma noului an și a sărbătorilor de iarnă, colectivul Agenției CEC - Valori mobiliare urează tuturor investitorilor Fondului Național de Investiții (FNI) și Fondului Național de Acumulare (FNA), tuturor colaboratorilor din instituțiile și societățile partenere, sănătate deplină, reușită în afaceri, pace în suflete, armonie în familie și societate.

„La mulți ani!" și „La mulți bani"

director
LIVIU STANA

S.C. ARAMIS S.A.

2000 - să fie anul împlinirilor noastre, anul bucuriilor și bunăstării. Tuturor arădenilor le dorim numai bine, liniște și sănătate.

LA MULȚI ANI!

Director general
GAVRIL POPESCU
(0974340)

(Urmare din pagina 18)

Cu inimile zdrobite de durere anunțăm trecerea în veșnicie, la numai 42 de ani, a celei care a fost iubita noastră soție și mamă,

LILIANA MOLERIU.

Cei care au cunoscut-o și iubit-o pot să-și ia rămas bun, azi, 31 decembrie 1999, ora 13, la Cimitirul Eternitatea. Dumnezeu s-o odihnească în pace! În veci nemângâiați: soțul Sorin și fiul Radu.

Cu multă durere în suflet anunțăm încetarea din viață, a celui care a fost

OPRIȘ DUMITRU,

om de înaltă ținută morală și credință de nestrămutat. Înmormântarea va avea loc azi, 31 decembrie 1999, ora 13, la Cimitirul din Aradul Nou. Familia îndoliată.

O inimă bună, un suflet nobil, a încetat să mai bată. Zdrobită de durere și veșnic nemângâiată anunț trecerea în neființă a iubitului meu soț,

IONESCU SERGIU.

Înmormântarea va avea loc azi, 31 decembrie 1999, ora 12, la Cimitirul UTA. Soția îndurerată.

Cu nemărginită durere în suflet anunțăm moartea, după o lungă și grea suferință, a celui care a fost soț, tată, bunic,

HORNE IOAN,

fost maistru la ASTRA. Înmormântarea va avea loc azi, 31 decembrie 1999, ora 13, de la Capela Cimitirului Micălaca. Familia îndoliată.

A încetat din viață

MARIA GAAL,

în vârstă de 82 ani, mamă dragă și bunică iubită. Înmormântarea va avea loc la Cimitirul Pomenirea, azi, 31 decembrie 1999, ora 13. Familia îndurerată și nemângâiată.

Zdrobite de durere, familiile Strâjan Lili, Strâjan Ioan, Strâjan Nicolae, anunță decesul fulgerător, după o scurtă suferință, a celui care a fost

STRÂJAN NICOLAE,

în vârstă de 77 ani.

Funeraliile vor avea loc sâmbătă, 1 ianuarie 2000, ora 14, de la capela din cimitirul „Eternitatea".

† SERVICII FUNERARE †

SC „NOSFERATU" SRL,
str. Ghiba Birta nr. 26, telefon 270437; 094.554.874.
NON - STOP
SERVICII FUNERARE COMPLETE.
Sicrie, respete, cruci, îmbălsămat, spălat, îmbrăcat, prosoape, batiste, panglică, baticuri, catafalc, sfeșnice, steag doliu, coroane, jerbe, colaci, cozonaci, colivă și CAPELA. ORGANIZĂM POMENI!
PENTRU PENSIONARI REDUCERE 10%.
OFERTA: sicriu + respete + cruce = 750.000 lei.
GRATUIT: transportul sicriului la domiciliu, intermediem obținerea actelor de deces, foto-video, fanfară.
ANGAJĂM ȘOFER. (c)

NON STOP
RO-STYL COMPANY
firmă producătoare de sicrie, str. M. Eminescu nr. 4 (vizavi Cinema MUREȘUL), telefon 211929, 094.537.715, 094.558.712
TOTUL ÎNTR-UN SINGUR LOC, LA PREȚ DE PRODUCĂTOR, CALITATE și OPERATIVITATE OCCIDENTALĂ:
- îmbălsămat, îmbrăcat, cosmetizat
- sicrie: 400.000-1.600.000 lei
- sicrie lux
- lenjerie deces: 160.000-600.000 lei
- cruci, mânere - sicriu etc.
OFERTĂ: sicriu, lenjerie, cruce - 730.000 lei.
Transport în Arad GRATUIT.
Nou! Se plătește avans 50%, restul într-o lună.
Suntem producători nu simpli comercianți. NOU! Se plătește 50% avans, restul într-o lună. (c)

† CONDOLEANȚE †

Împărtășim durerea prietenului nostru, general DAN GHEORGHE și suntem alături la durerea pricinuită de pierderea mamei sale,

DAN FLOARE.

Familia Pleșa Gheorghe din București.

În aceste momente grele suntem alături de domnul general DAN GHEORGHE și transmitem familiei îndoliate întreaga noastră compasiune. Familia Creț Nicoară.

Suntem alături de familia colegului nostru TĂNASĂ NECULAI și ne exprimăm întreaga compasiune pentru moartea mamei sale,

TĂNASĂ ELENA.

Sincere condoleanțe! Colectivul SC „SELSTAR" SA ARAD. (38851)

Toată compasiunea și înțelegerea pentru colega noastră HORNEA NORICA, la decesul tatălui. Condoleanțe din partea întregului colectiv al SC „DISTRIGAZ NORD" SA, Sucursala Arad. (38852)

Colectivul GRUPULUI ȘCOLAR C.F. ARAD este alături de ing. SORIN MOLERIU, în greaua durere pricinuită de decesul soției. Sincere condoleanțe! (38855)

Regretăm profund moartea prematură, la numai 45 ani, după o lungă suferință, a iubitei noastre surori, cumnate și mătuși,

VESA JENICA
(născută GRIDO).

În veci îndurerați și cu speranța că ne vom vedea în Ceruri, dormi în pace! A ta soră AURICA cu familia DELAMARIAN din MILOVA. (4809334)

Mulțumim tuturor celor care au fost alături de noi, la marea durere pricinuită de decesul celui care a fost

CSIBI LADISLAU.

Familia îndoliată. (38860)

Transmitem profunda noastră compasiune familiei MOLERIU, în aceste momente triste, prin trecerea în veșnicie a celei ce a fost

LILIANA MOLERIU,

o bună și minunată colegă. Dumnezeu să o odihnească în pace! Colectivul Coafurii „AFRO". (38861)

Familia dr. Sentici Ștefan, anunță cu durere încetarea din viață a celui care a fost tată, socru, bunic,

IONESCU SERGIU.

(38862)

Colectivul Centrului de Plasament nr. 1 Arad este alături de colega BIRO IOANA, în marea durere pricinuită de decesul mamei și transmite sincere condoleanțe. (38865)

Conducerea și colegii de la SCC „IGIENA" își exprimă profundul regret la decesul prematur al celei care până ieri le-a fost colegă de o deosebită omenie,

LILIANA MOLERIU,

coafeză la unitatea din Piața M. Viteazu și transmite familiei sincere condoleanțe. Dumnezeu s-o ierte și s-o odihnească! (38875)

Cu adâncă durere trăim trecerea în neființă a verișorului

URSU ILIE,

din Curtici, plecat prea devreme dintre noi. Familia Pop.

Un ultim omagiu celui care a fost bunul nostru vecin,

HORNE IOAN.

Sincere condoleanțe familiei îndoliate! Vecinii din str. Lacului. (38876)

Suntem alături de Sorin și Radu în greaua suferință pricinuită de pierderea celei care a fost soție și mamă,

LILIANA MOLERIU.

Dumnezeu s-o odihnească în pace! Cumnații: LICI și NICU MARINESCU, din București. (38880)

Profund marcați de trecerea în veșnicie a dragei noastre prietene,

LILIANA MOLERIU,

ne exprimăm compasiunea și suntem alături de Sorin și Radu. Lenuța și Marius. (38881)

Elevii clasei a-XII-a D, GRUPUL ȘCOLAR FORESTIER, sunt alături de dirigintele lor, ing BOLDOR TEODOR, în marea durere pricinuită de trecerea în neființă a tatălui drag. Suntem alături de familia îndurerată. (38886)

† COMEMORĂRI †

La 1 ianuarie se împlinesc 6 ani de când ne-a părăsit dragul nostru

MARIN STAN.

Odihnească-se în pace! Familia.

A trecut un an de lacrimi și durere de la dispariția dragului nostru soț, tată, bunic și socru,

ALEXANDRU MICLE.

Nu te vom uita niciodată! Familia îndoliată. (38885)

Cei ce te-au iubit pe tine

RISTIN VASILE,

din FELNAC, nu te vor uita niciodată. Noi, cei rămași, nu avem destule lacrimi pentru a plânge despărțirea de tine. Mâine ar fi fost ziua ta. Dumnezeu a vrut însă ca tu să fii alături de îngerii din ceruri...

✝ Nimic nu poate șterge durerea și suferința din sufletele noastre, acum la împlinirea a 6 săptămâni de când soarta crudă l-a luat dintre noi, pe cel mai drag soț și tată

CRIȘAN MIHAI.

Parastasul de pomenire va avea loc la Biserica Ortodoxă Vladimirescu, duminică, 9 ianuarie 2000. Rugăm pe bunul Dumnezeu să aibă în grija sa sufletul lui bun și nobil. Soția și fiul. (38691)

Cu sufletul îndurerat anunțăm că azi, 31 decembrie se împlinesc 4 ani de când dragul nostru soț, tată, socru și bunic,

VIRAG PETRU DOREL,

ne-a părăsit pentru totdeauna. Dumnezeu să-l odihnească! Soția Maria, fiica Mihaela, ginerele Dorin și nepoata ta, care te plânge, Ioana. (38692)

Cu sufletul îndoliat anunțăm împlinirea a 5 ani de când dragul nostru soț, tată și socru

PĂȘCĂLĂU GHEORGHE,

ne-a părăsit. Dumnezeu să-i odihnească! Soția, fiul Dorin și nora Mihaela. (38692)

Astăzi se împlinesc 13, respectiv 10 1/2 ani de la fulgerătoarea despărțire de adoratii noștri părinți și bunici

LATINCA și DUMITRU GODEANU.

Îi plângem veșnic neconsolați. Tincuța și Gigi. (38832)

Pe 1 ianuarie se împlinesc 2 ani de când s-a stins din viață,

CERNEA DUMITRU.

Dumnezeu să-l ierte și să-l odihnească în pace! Familiile: Cernea și Hărduț. (38848)

„Enigmatici și cuminți/ Terminându-și rostul lor/ Lângă noi se sting și mor/ Dragii noștri, dragi părinți." Cu durere în suflet amintim împlinirea a 3 ani și respectiv 48 ani de la trista despărțire de iubiții mei părinți:

POPII CORNELIA și POPII LAZĂR,
din Sâmbăteni.

Veți trăi mereu în inima mea, atât timp cât ea va bate! În veci nemângâiată, a voastră scumpă fiică STELUȚA și scumpa voastră strănepoată RUXANDRA. „Doamne fă-i nemuritori/ Pe părinții care mor." (38856)

În noaptea dintre ani se împlinește un an de când fina noastră dragă,

ADRIANA VITOMIR,

a plecat dintre noi. Amintirea ta va rămâne veșnic vie în sufletele noastre! Nu te vom uita niciodată! Nașii tăi dragi, Florentina și Petrișor Horga. (38859)

Au trecut 6 respectiv 15 ani de când dragii noștri părinți:

HUPLEA FLOARE și HUPLEA PETRU,

au plecat dintre noi, lăsându-ne întristați pentru totdeauna. Dumnezeu să-i odihnească în pace! Fiicele: Lia Vlad și Rodica Teaha cu familiile. (38867)

Cu ochii în lacrimi amare, cu inima zdrobită de durere anunțăm că azi, 31 decembrie 1999, se împlinește un an de când scumpul nostru fiu, frate, cumnat, unchi și nepot,

COZMA DAN,

a plecat dintre noi în floarea vieții, la vârsta de 30 ani. „De ce DĂNUȚ, tu ai plecat/ Pe toți plângând tu ne-ai lăsat?/ Ai plecat din astă lume/ Nu ne-ai spus nici un cuvânt/ Ne-ai lăsat durere-n suflet/ Cât vom trăi pe pământ/ Dar moartea nemiloasă/ În tine, Dănuț a lovit/ Ne-ai părăsit pe toți acei ce te-am iubit." DĂNUȚ, mami, cât ai trăit toți te-am iubit, cât vom trăi te vom plânge! Dumnezeu să te odihnească în pace, DĂNUȚ dragă. (38870)

S-a scurs un an de când ai plecat și ai dus cu tine tot ce a fost mai bun în viața mea, ce ai lăsat este durere și un mormânt stropit cu lacrimi. „O despărțire, de ce oare mai trebuie să fii?/ De ce plătim cu atâtea lacrimi/ Ale noastre scurte bucurii?/ Pe fața noastră suferința/ Neșters lăsat-a chipul mut/ Și nimenea pe lumea asta/ Nu poate-ntoarce ce-am pierdut." Nu te vom uita niciodată! Soția Livia și fiica ta Ioana. (38871)

Timpul nu poate șterge durerea din sufletele noastre,

DAN COZMA

și chipul tău ne însoțește mereu! Îi păstrăm vie amintire! Familiile: VASCU, SCHEPP și TRÎNC. (38872)

Azi, se împlinește un an de la trecerea în neființă a nașului nostru drag,

COZMA DAN IOAN.

Nu te vom uita niciodată! Familia Pădureanu. (38575)

La un an de zile de la trista despărțire de prietenul nostru cel mai bun,

COZMA DAN IOAN,

prietenii tăi Pityu și Adriana nu te vor uita niciodată! (38877)

Cu durere în suflet anunțăm celor care l-au cunoscut, că se împlinește un an de când a plecat dintre noi, cel care a fost cel mai bun soț și tată,

STOIAN IOAN.

Nu te vom uita niciodată! Soția, fiii și tatăl. (38883)

Se împlinesc 10 ani de când a plecat dintre noi, cel care a fost soț, tată, socru și bunic,

VALE ȘTEFAN.

Odihnească-se în pace! Familiile: VALE și CRIȘAN. (38882)

Mâine, 1 ianuarie 2000, se împlinește un an de la trecerea în neființă a iubitei mele soții,

ADRIANA VITOMIR.

Nu te voi uita niciodată! Alin. (38887)

Mâine, 1 ianuarie 2000 se împlinește un an de la decesul iubitei noastre fiice,

VITOMIR ADRIANA.

Dormi în pace! Părinții. (38887)

Se împlinește un an de la moartea iubitei noastre nurori,

VITOMIR ADRIANA.

Nu te vom uita niciodată. Familia Horia și Mioara Vitomir. (38887)

Contor ZENNER înseamnă mai mult decât contorizare

Firma Contor ZENNER se poate mândri cu faptul că este reprezentantul următoarelor firme de prestigiu:

I. GRUNDFOS

renumita firmă daneză, lider european în producerea de ELECTROPOMPE.

Contor ZENNER vă poate oferi la un raport calitate/preț excelent orice pompă necesară în aplicațiile Dvs.

- POMPE DE CIRCULAȚIE

(pt. Încălzire, aer condiționat, ridicarea și asigurarea unor presiuni.

- POMPE SUBMERSIBILE

(pt. Alimentări cu apă)

- POMPE DE DRENAJ

(pt. Evacuarea apelor uzate)

Menționăm că asigurăm *livrare promptă și service în perioada de garanție și post-garanție.*

II. ISKRAEMECO

d.d. Slovenia, firmă producătoare de CONTOARE DE ENERGIE ELECTRICĂ, renumită în Europa de Vest, datorită faptului că deține cca. 23% din piața Germaniei.

Contor ZENNER

pune la dispoziția consumatorilor de energie electrică, atât *casnici* cât și *industriali,* toată gama de contoare:

- de inducție
- electronice (bazate pe efectul HALL).

Aceste contoare, cu caracteristici constante în timp - precizia de măsurare se menține un timp îndelungat, cca. 16 ani, dețin *APROBĂRI DE MODEL* și *AGREEREA CONEL* în vederea utilizării acestora într-un cadru legal.

III. M.V.V.

regia comunală din orașul Mannheim din Germania, producător de *MINI- STAȚII TERMICE COMPACTE.*

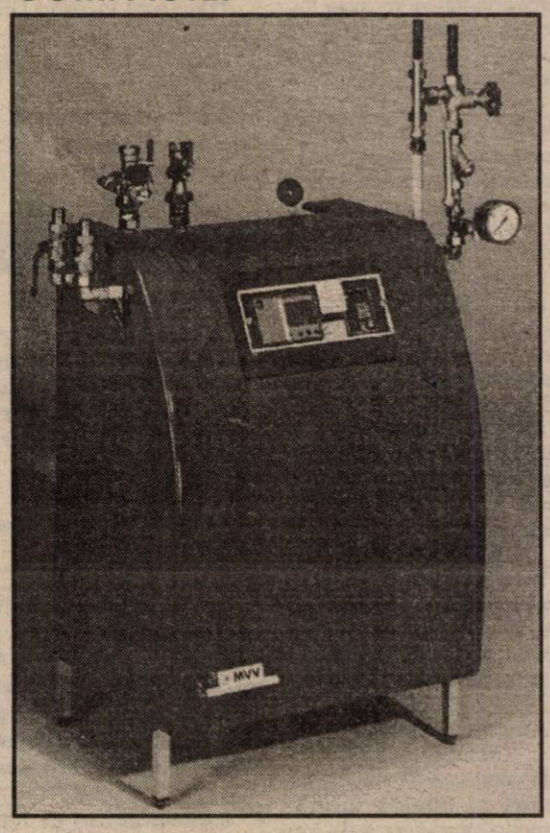

Aceste stații complet automatizate, plasate în subsolul blocurilor sau instituțiilor, pot asigura confortul termic necesar, utilizând *AGENTUL TERMIC PRIMAR.*

Cu ajutorul schimbătoarelor de căldură ultra-performante se asigură prepararea agentului termic secundar (pentru încălzire) și a apei calde menajere.

Menționăm că energia termică livrată prin agentul termic secundar preparat este contorizat cu un contor ZENNER, realizând astfel dorința fiecărui consumator: să plătească numai cât consumă.

ÎN CURSUL LUNII IANUARIE

vă vom prezenta pachetul de SERVICII oferite de firma **Contor ZENNER** în domeniul gestionării, repartizării și decontării consumurilor individuale în cadrul asociațiilor de locatari.

La mulți ani!